



¿CÓMO FUE LA CONSOLIDACIÓN DE LA ECONOMÍA BOGOTANA?

Bogotá fue la economía más grande de Colombia al participar con el 26,8 % del PIB total del país en 2022, el 17,3 % de la población ocupada y 23,9 % de las empresas creadas. En términos de valor agregado, la ciudad logró los niveles prepandemia con una tasa de 113,4 % al cierre de 2022: con una consolidación de 115,1 % para comercio, 114,4 % para servicios, 112,6 % para industria manufacturera y 94,9 % para la construcción.

La ocupación tuvo una recuperación más lenta que la del PIB con una tasa de 98,5 %. Esta fue más rápida para los hombres (99,4 %) que para las mujeres (97,5 %). Respecto al tejido empresarial, la recuperación fue del 97,0 % para el total de empresas con matrícula vigente que se tenía en 2019.

Así fue la consolidación de Bogotá 2022 como porcentaje de 2019

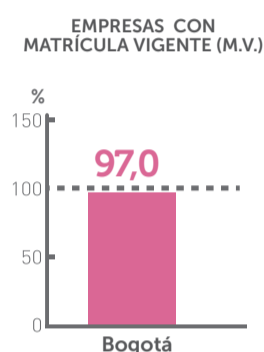
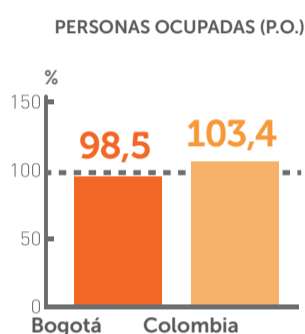
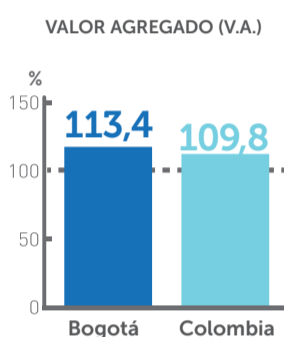

Valor agregado

\$ 233.084
miles de millones de pesos

Variación anual del V.A. de Bogotá 2022 / 2021

9,9 %

V.A. de Bogotá como % del V.A. de Colombia

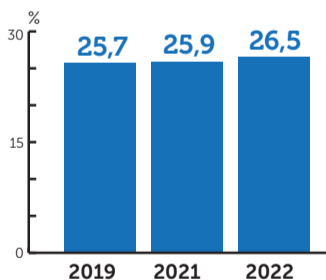

Mercado laboral

3.812.496
personas ocupadas

Variación anual de la P.O. de Bogotá 2022 / 2021

6,0 %

P.O. de Bogotá como % de P.O. de Colombia

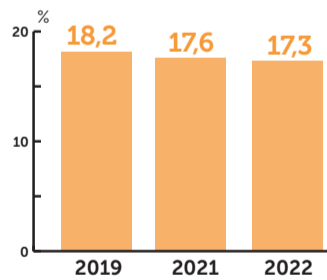

Poblaciones como % de población ocupada de Bogotá

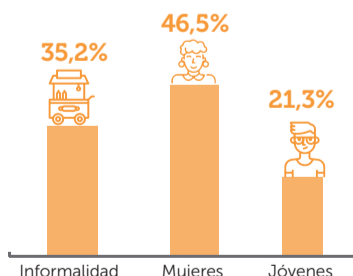

Tejido empresarial

428.429
empresas con M.V.

Variación anual de M.V. de Bogotá 2022 / 2021

5,7 %

M.V. como % de matrículas activas en Bogotá

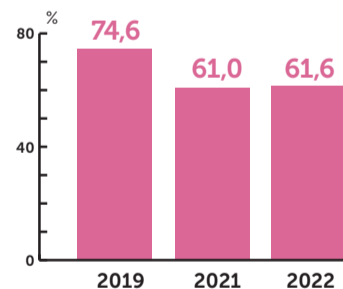

M.V. en Bogotá por tamaño



Fuente: PIB Bogotá-DANE-SDDE, GEIH-DANE y CCB. Elaboración SDDE-ODEB

Notas finales

Fuentes: PIB Bogotá-DANE- SDDE, GEIH-DANE y CCB

Los indicadores de valor agregado de Bogotá provienen del producto interno bruto (PIB) de Bogotá del DANE-SDDE, y los de Colombia de cuentas nacionales del DANE; se usan los datos de producción a precios constantes de 2015. Los indicadores de mercado laboral para la ciudad y el país de 2022 provienen de la GEIH marco 2018 y los de 2019 de la GEIH marco 2005 con factores de expansión de empalme. Los indicadores del tejido empresarial provienen del registro mercantil de la CCB, 2022.