



¿CÓMO FUE LA CONSOLIDACIÓN DEL MACRO-SECTOR COMERCIO?

En 2022, el macro-sector representó el 21,9 % del valor agregado de Bogotá, 30,5 % de la población ocupada, 43,8 % de las empresas con matrícula mercantil vigente, y contribuyó con 2,7 p.p. al crecimiento anual del valor agregado de la ciudad.

En comparación con otros macro-sectores, **comercio tuvo la consolidación más alta del valor agregado y del tejido empresarial.** Cerró el año con una consolidación de 115,1 % del valor agregado de 2019, y estuvo a punto de alcanzar la consolidación de las empresas con matrícula vigente que tenía en 2019, con un 98,7 %. El macro-sector no alcanzó a superar los niveles de 2019 en ocupación (88,3 %).

Este macro-sector agrupa tres sectores de la

economía, los cuales tuvieron comportamientos positivos al cierre de 2022. De los tres sectores, dos consolidaron los niveles de valor agregado, uno logró consolidar la ocupación y uno logró consolidar el tejido empresarial. Se destacaron **comercio y reparación de vehículos** con 118,3 % y **almacenamiento** con una consolidación de 117,9 % en el valor agregado respecto a 2019, este sector a su vez fue el único en el macro-sector que alcanzó los niveles prepandemia de la ocupación con una consolidación de 101,7 %. **Comercio y reparación de vehículos** fue el único sector que logró una consolidación superior al 100,0 % del tejido empresarial.

Así fue la consolidación del macro-sector

2022 como porcentaje de 2019

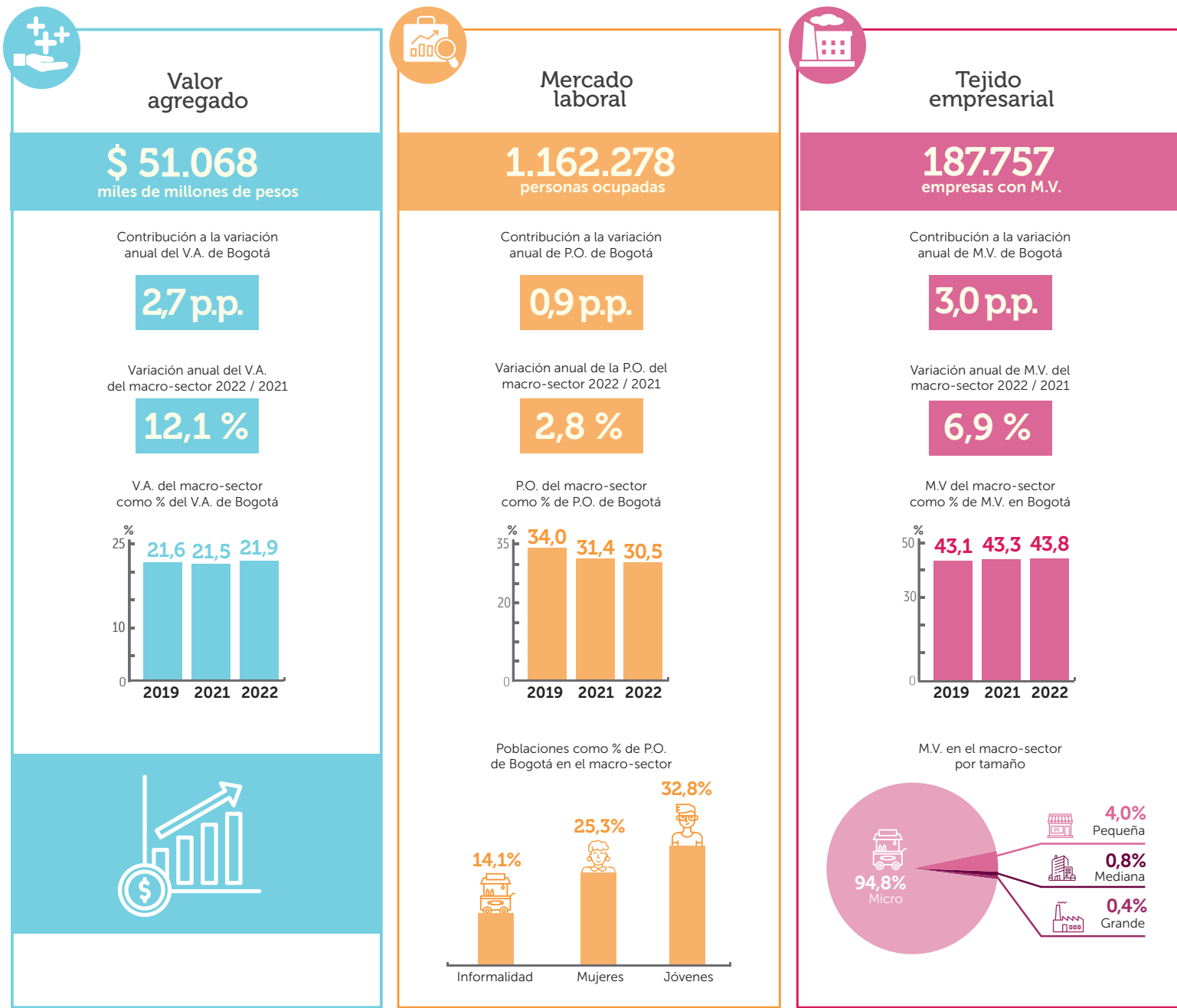
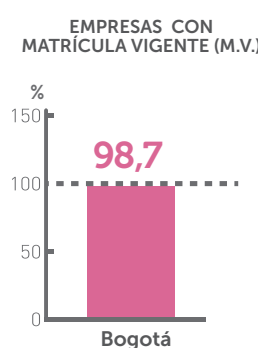
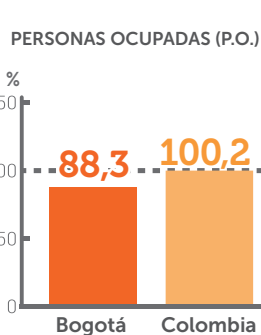
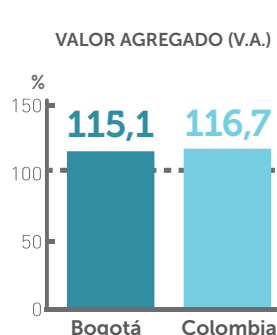

Fuente: PIB Bogotá-DANE-SDDE, GEIH-DANE y CCB. Elaboración SDDE-ODEB

Así fue la consolidación de los sectores en 2022

Participación sectorial en el PIB, la ocupación y el tejido empresarial de Bogotá, 2022

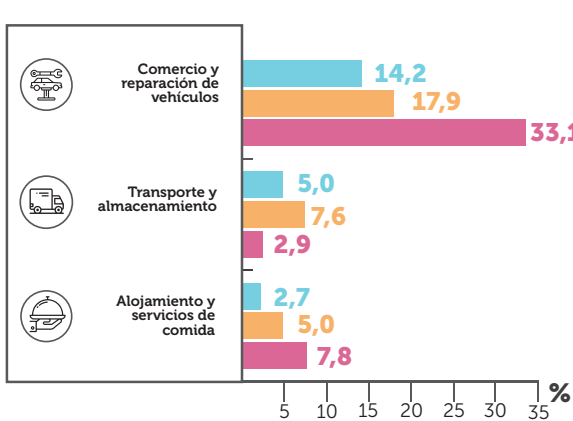

Consolidación del PIB, la ocupación y el tejido empresarial en Bogotá, 2022 como porcentaje de 2019

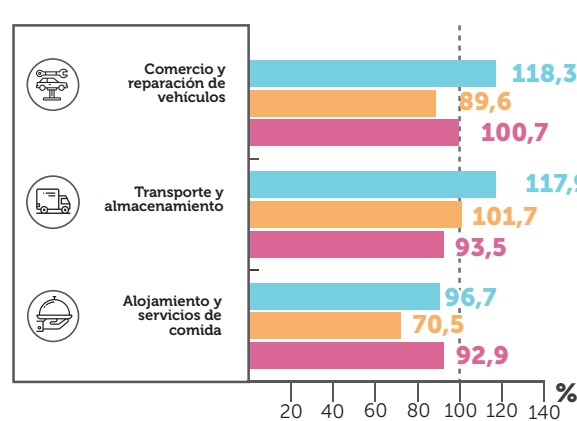

Fuente: PIB Bogotá-DANE-SDDE, GEIH-DANE y CCB. Elaboración SDDE-ODEB

Así fue la consolidación de las actividades en 2022

2022 como porcentaje de 2019

Tipo	Actividades económicas	Consolidación (%)	
		Ingresos reales	Personal ocupado
Transporte y almacenamiento*	Las dos actividades superaron los ingresos reales respecto a 2019		
	Correo y servicios de mensajería	143,8	93,3
	Almacenamiento y actividades complementarias al transporte	137,4	101,0
Comercio y reparación de vehículos**	Las ventas reales y el personal ocupado estuvieron impulsados por la división de vehículos nuevos.		
	Comercio minorista en Bogotá	109,3	93,6
Alojamiento y servicios de comida*	El cierre permanente de algunos de los establecimientos durante la pandemia aún se refleja en una consolidación rezagada.		
	Restaurantes, catering y bares	87,1	83,6

■ Consolidado ■ En proceso de consolidación ■ Rezagado

Nota: Consolidación con base en *Ingresos reales y **ventas reales. Fuente: EMSB (*) y EMC (**). Elaboración ODEB - SDDE

Notas finales

Fuentes: Los indicadores de valor agregado de Bogotá provienen del Producto interno bruto (PIB) de Bogotá del DANE-SDDE, y los de Colombia de cuentas nacionales del DANE; se usan los datos de producción a precios constantes de 2022. Los indicadores de mercado laboral para la ciudad y el país de 2022 provienen de la GEIH marco 2018 y los de 2019 de la GEIH marco 2005 con factores de expansión de empalme. Los indicadores del tejido empresarial provienen del registro mercantil de la CCB, 2022. EMSB, 2022 es la Encuesta mensual de Bogotá - DANE. EMC es la Encuesta Mensual de Comercio-DANE 2022.

Notas: a) En sector se usa el nombre completo de la actividad: Comercio al por mayor y al por menor; reparación de vehículos automotores y motocicletas; transporte y almacenamiento; alojamiento y servicios de comida. b) pr: preliminar