



¿CÓMO FUE LA CONSOLIDACIÓN DEL MACRO-SECTOR SERVICIOS?

En 2022 el macro-sector representó el 64,5 % del valor agregado de Bogotá, 51,4 % de la ocupación y 35,7 % de las empresas con matrícula vigente. Además, contribuyó con 5,0 puntos porcentuales (p.p.) al crecimiento anual del valor agregado de la ciudad. En comparación con otros macro-sectores, **servicios consolidó su reactivación post-pandemia en tres dimensiones**: cerró el año con una consolidación de 114,4 % del valor agregado de 2019, ocupando el segundo lugar después del comercio; fue el primer sector en superar los niveles de ocupación de 2019, con una tasa de 112,8 % y estuvo cerca de alcanzar la consolidación del tejido empresarial con 96,0 % de las matrículas vigentes que tenía en 2019.

El macro-sector agrupó siete sectores de la economía que tuvieron comportamientos positivos al cierre de 2022. De los siete sectores, todos fortalecieron los niveles de valor agregado, cinco la ocupación y dos el tejido empresarial. Se destacan **arte, entretenimiento, recreación y otras** con una consolidación de 166,9 % en el valor agregado respecto a 2019, seguido de **información y comunicaciones** con 127,9 %. Este último sector también lideró la consolidación de la ocupación con 151,4 %. Para el tejido empresarial se destacó el **suministro de electricidad, gas y vapor** con una consolidación de 112,5 % y las **actividades inmobiliarias** con 104,4 %.

Así fue la consolidación del macro-sector 2022 como porcentaje de 2019

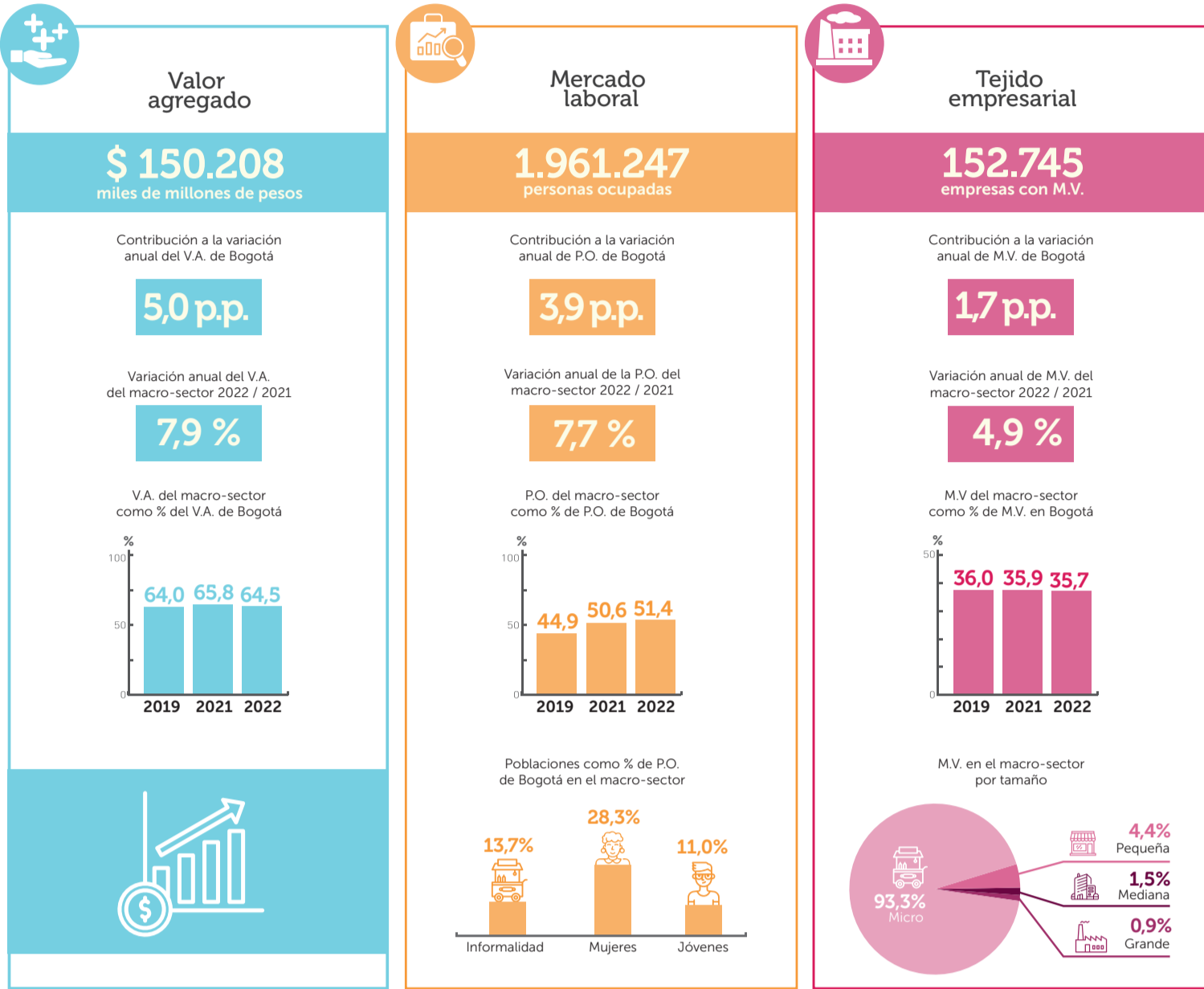

Fuente: PIB Bogotá-DANE-SDDE, GEIH-DANE y CCB. Elaboración SDDE-ODEB

Así fue la consolidación de los sectores en 2022

Participación sectorial en el PIB, la ocupación y el tejido empresarial de Bogotá, 2022

Consolidación del PIB, la ocupación y el tejido empresarial en Bogotá, 2022 como porcentaje de 2019

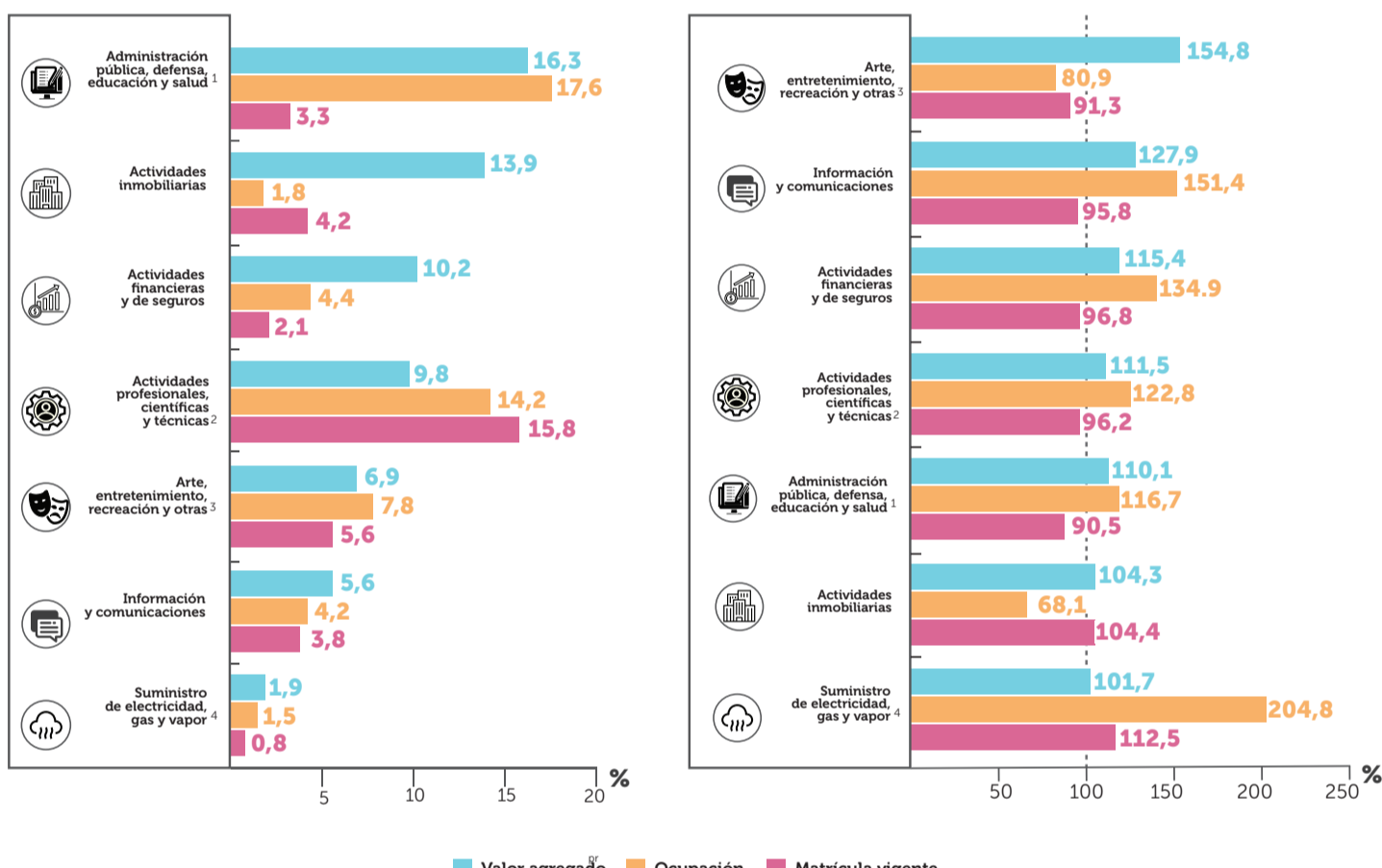

Fuente: PIB Bogotá-DANE-SDDE, GEIH-DANE y CCB. Elaboración SDDE-ODEB

Así fue la consolidación de las actividades en 2022 2022 como porcentaje de 2019

Tipo	Actividades económicas	Consolidación (%)	
		Ingresos reales	Personal ocupado
Información y comunicaciones <p>Se destacan las actividades de programación y transmisión, agencias de noticias y desarrollo de sistemas informáticos y procesamiento de datos con consolidaciones superiores al 100 % tanto en los ingresos como el personal ocupado.</p>	Producción de películas cinematográficas y programas de televisión	171,6	63,7
	Actividades de edición	112,8	85,3
	Desarrollo de sistemas informáticos y procesamiento de datos	127,4	114,4
	Telecomunicaciones	127,4	114,4
	Actividades de programación y transmisión, agencias de noticias	119,3	100,7
Actividades profesionales, científicas y técnicas² <p>Todas las actividades que componen este sector consolidaron sus ingresos en 2022, solo una actividad no alcanzó a consolidar los niveles de personal ocupado de 2019.</p>	Actividades administrativas y de apoyo de oficina y otras actividades	100,4	99,9
	Publicidad	111,4	104,3
	Actividades de empleo, seguridad e investigación privada, servicios a edificios	104,9	101,8
	Actividades profesionales científicas y técnicas	117,6	105,3
	Actividades de centros de llamada (<i>call center</i>)	138,4	121,8
Administración pública, defensa, educación y salud¹ <p>Las tres actividades superaron los ingresos reales respecto a 2019. Dos consolidaron los niveles del personal ocupado.</p>	Salud humana privada sin internación	107,3	108,2
	Salud humana privada con internación	114,9	115,0
	Educación superior privada	125,1	95,4
Arte, entretenimiento, recreación y otras³ <p>Otros servicios de entretenimiento y otros servicios lograron alcanzar el nivel de ingresos y personal ocupado de 2019.</p>	Otros servicios de entretenimiento y otros servicios	119,1	106,4
Actividades inmobiliarias <p>Los ingresos reales y la ocupación de las actividades inmobiliarias, alquiler de maquinaria y equipo no consolidaron sus niveles pre-pandemia, posiblemente por la lenta recuperación de la construcción de edificaciones residenciales y no residenciales.</p>	Inmobiliarias, alquiler de maquinaria y equipo	96,8	90,6

■ Consolidado ■ En proceso de consolidación

Fuente: EMSB, 2022

Notas finales

Fuentes: Los indicadores de valor agregado de Bogotá provienen del Producto interno bruto (PIB) de Bogotá del DANE-SDDE, y los de Colombia de cuentas nacionales del DANE; se usan los datos de producción a precios constantes de 2022. Los indicadores de mercado laboral para la ciudad y el país de 2022 provienen de la GEIH marco 2018 y los de 2019 de la GEIH marco 2005 con factores de expansión de empleo. Los indicadores del tejido empresarial provienen del registro mercantil de la CCB, 2022. EMSB, 2022 es la Encuesta mensual de servicios de Bogotá - DANE.

Notas:
a) Se usan nombres resumidos para las actividades, las correspondencias son las siguientes: 1. Administración pública, defensa, educación y salud / Administración pública y defensa; planes de seguridad social de afiliación obligatoria; educación; actividades de atención de la salud humana y de servicios sociales; 2. Actividades profesionales, científicas y técnicas / Actividades profesionales, científicas y técnicas; actividades de servicios administrativos y de apoyo; 3. Arte, entretenimiento, recreación y otras / Actividades artísticas, de entretenimiento y recreación y otras actividades de servicios; actividades de los hogares individuales en calidad de empleadores; actividades no diferenciadas de los hogares individuales como productores de bienes y servicios para uso propio y 4. Suministro de electricidad, gas y vapor / Suministro de electricidad, gas, vapor y aire acondicionado; distribución de agua; evacuación y tratamiento de aguas residuales, gestión de desechos y actividades de saneamiento ambiental.
b) pr: preliminar