

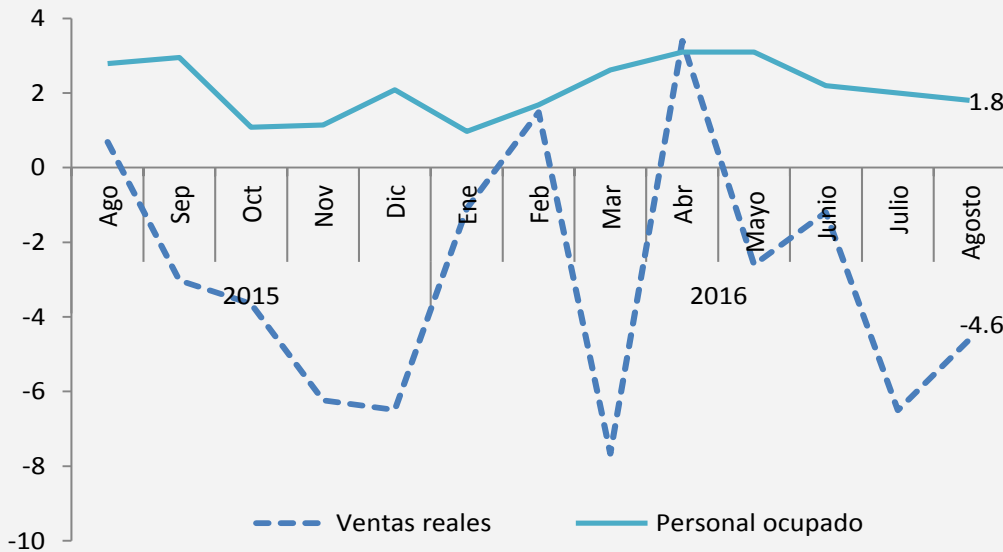

Ventas del comercio minorista en Bogotá caen -4,6% en agosto

Gráfico 1. Ventas Reales vs Personal Ocupado en Bogotá. Variación porcentual 2015-2016



Fuente: DANE, encuesta mensual del comercio al por Menor.

No olvide

- En Bogotá la variación en las ventas del comercio minorista en agosto fue de (-4,6%) mientras que en el país fue de (-1,9%). Tres ciudades más registraron variación negativa, Bucaramanga (-7,6%), Barranquilla (-1,6%) y Medellín (-0,1%).
- La variación anual de agosto frente al personal ocupado en el sector comercial en Bogotá creció 1,8%; 1,0 p.p. menos que su registro en 2015 (2,8%).
- La capital representa el 32,1% de la venta de vehículos en el país, lo que significa que Bogotá es la ciudad que posee el mercado más grande en relación a este tipo de bienes durables.

En agosto y por cuarto mes consecutivo, las ventas minoristas se situaron en zona contractiva luego de registrar una variación anual de -4,6%. Aunque la variación registrada durante el octavo mes del año fue negativa, esta corresponde a una desaceleración teniendo en cuenta que en julio la variación de las ventas reales cayó -6,5%.

Respecto al comportamiento en el sector de vehículos y comparado con las ventas en el mismo periodo del año anterior, hubo una contracción en la demanda de dicho sector, razón por la cual, los vehículos automóviles y vehículos de carga reportaron dinamismos negativos de sus ventas en la capital.

Por su parte, el personal ocupado en el sector comercio tuvo una variación a agosto de 1,8%. La cifra que le atañe a Bogotá es la segunda mejor entre las ciudades y se debe a la apertura y consolidación de nuevos establecimientos de comercio, principalmente los de formato pequeño. Es importante tener en cuenta que muchas empresas que observan una reducción en sus

ventas, tienden también a contratar más personal para fortalecer la fuerza de las mismas y el mercadeo.

Asimismo, no se debe olvidar que dicha reducción en ventas está asociada a un componente de expectativas. Con base en lo anterior, se puede concluir que agosto fue catalogado por los comerciantes como un periodo difícil, aun cuando el optimismo de las personas de esta rama mejoró, pues según la encuesta realizada por Fenalco, el índice de confianza del consumidor pasó de -23,6% en julio a -7,5% en agosto del año en curso. Lo anterior da a entender que se observa un panorama alentador en cuanto al mejoramiento en el comercio, muestra de ello es que el índice tuvo una desaceleración de 16% siendo esta mayor a la correspondiente al mes de julio.

Las ventas reales del comercio al por menor siguen acelerando su dinámica negativa desde el mes de abril año corrido, al pasar de -1% a -2,4% en lo corrido del año a agosto, y siendo esta la mas alta de los últimos ocho meses.

**Gráfico 2. Ventas minoristas. Ciudades y total nacional. Variación porcentual agosto 2016.**

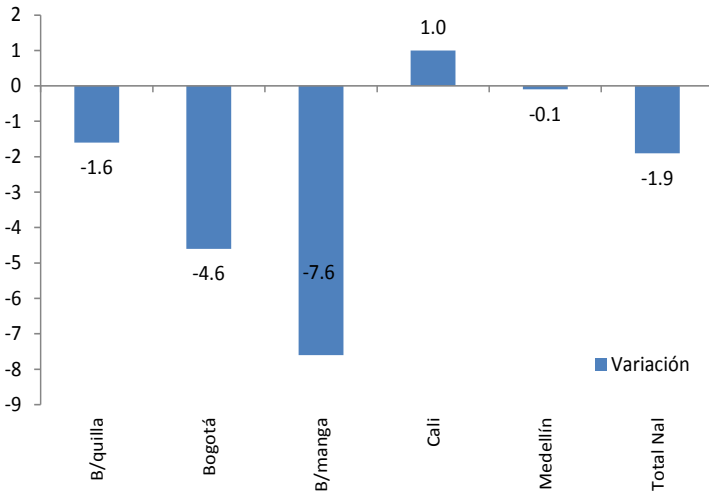

**Fuente:** Fuente: DANE. Encuesta Mensual de Comercio al por Menor

De acuerdo con la gráfica 2, Bogotá ha tenido una disminución en las ventas de 3.6 p.p. en los últimos 3 meses, al pasar de -0,9% en junio a -4,6% en agosto. Su desaceleración ha sido más lenta que la de Colombia, cuya disminución fue de 7 p.p. al pasar de 5,1% en junio a -1,9% en agosto.

**Gráfica 3. Índice de confianza al consumidor (ICC). Bogotá-Colombia. Agosto 201-2016.**

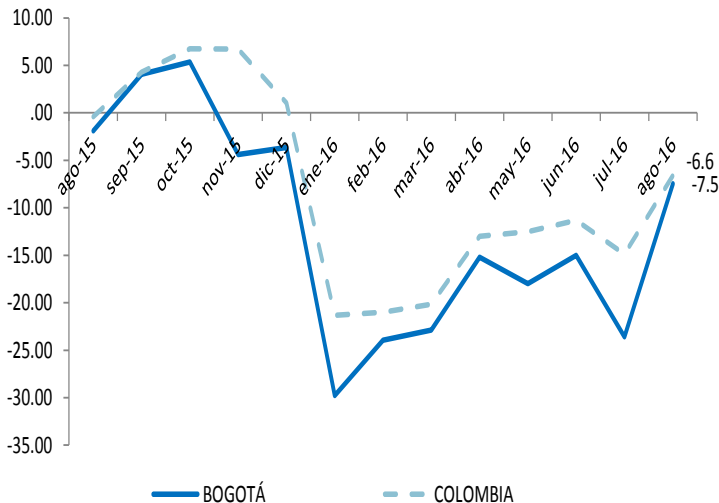

**Fuente:** Fuente: DANE, Encuesta Mensual de Comercio al por Menor.

**Gráfica 4. Ocupados en el sector comercio minorista en Bogotá. Número de personas. Agosto 2011-2016.**

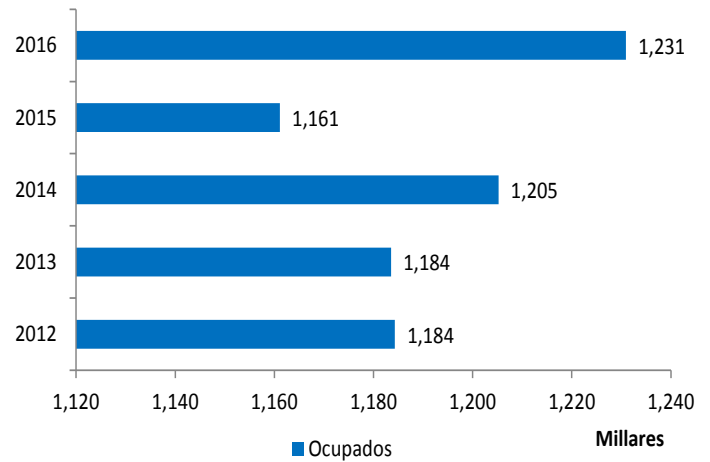

**Fuente:** DANE, Encuesta Mensual de Comercio al por menor. Cálculos del ODEB

Con base al gráfico 4, el personal ocupado en el sector comercio de Bogotá ha crecido en 46.616 personas desde agosto 2012/2016 al pasar de 1.184,322 a 1.231,938 personas.

**Gráfico 5. Área licenciada para comercio en Bogotá. Metros cuadrados. Agosto 2015-2016**

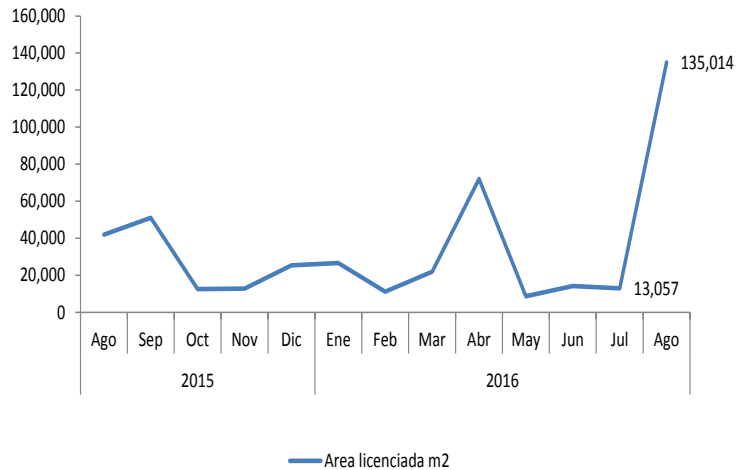

**Fuente:** Legiscomex y DIAN. Cálculos del ODEB.

El gráfico 5. Muestra el Incremento que hubo en el mes de agosto respecto a julio en m2 de área licenciada. Siendo este el punto más altos en los últimos doce meses.