



01

DE NOVIEMBRE

DE 2022

# Boletín Industria

Periodo de análisis: agosto 2022

No. 78

Por: Iván Darío Niño Villamizar  
Analista

## En el mes de agosto, la industria de Bogotá realizó el segundo mayor aporte al crecimiento anual de la producción del país



- La producción real de la capital contribuyó con **1,7 puntos porcentuales (p.p.)** al crecimiento anual de la nación, el cual se ubicó en 9,1 %.
- La producción, las ventas y el personal ocupado en Bogotá, tuvieron un incremento anual positivo de **11,5 %**, **7,8 %** y **6,4 %**, respectivamente.
- Las tres actividades del sector industria que más contribuyeron a la variación anual de la producción real en Bogotá fueron: **resto de industria, alimentos y bebidas y textiles y confecciones.**



### La industria de la capital contribuyó con 1,7 p.p. a la variación de la producción real de la nación

La producción real aumentó **11,5 %** en Bogotá y contribuyó con **1,7 puntos porcentuales (p.p.)** al crecimiento anual de la producción de la industria nacional, que para agosto de 2022 fue de **9,1 %**. La ciudad fue la segunda área que más aportó a la variación del país, des-

pues de Antioquia que creció 12,0 % y tuvo una contribución de 2,3 p.p. y Cundinamarca que se ubicó en tercer lugar con un incremento de 9,7 % y 1,6 p.p.

Bogotá hizo la más alta contribución al personal ocupado y la tercera a la variación de las ventas reales del país. Respecto al personal

ocupado, la ciudad creció **6,4 %** y contribuyó con **1,4 p.p.** al crecimiento anual de la industria nacional, siendo este último del **4,3 %**. Seguido de Valle del Cauca que aumentó 4,0 % y aportó 0,6 p.p., y Antioquia que incrementó 2,5 % y 0,6 p.p.

Con relación a las ventas, Antioquia creció 8,4 % y contribuyó con 1,6 p.p. a las ventas reales de la nación, sien-

do este último del **7,7 %**. Este fue el departamento que más contribuyó, seguido de Cundinamarca que reflejó un aumento de 9,7 % y una contribución de 1,5 p.p., y finalmente, **Bogotá que logró 7,8 % y aportó 1,1 p.p.**

## Variación anual de la producción real, ventas reales y personal ocupado de la industria colombiana por departamento

agosto 2022<sup>P</sup>

Departamento	Producción real		Ventas reales		Personal ocupado	
	Variación (%)	Contribución (p.p)	Variación (%)	Contribución (p.p)	Variación (%)	Contribución (p.p)
Antioquia	12,0	2,3	8,4	1,6	2,5	0,6
<b>Bogotá, D.C</b>	<b>11,5</b>	<b>1,7</b>	<b>7,8</b>	<b>1,1</b>	<b>6,4</b>	<b>1,4</b>
Cundinamarca	9,7	1,6	9,7	1,5	4,1	0,5
Atlántico	17,2	1,2	13,5	0,9	6,7	0,4
Bolívar	14,7	0,8	18,6	1,1	3,3	0,1
Valle del Cauca	4,5	0,8	4,0	0,7	4,0	0,6
Risaralda	23,6	0,4	17,3	0,3	10,6	0,3
Boyacá	14,2	0,3	18,6	0,4	8,5	0,1
Córdoba	22,2	0,2	-12,7	-0,2	3,1	0,0
Otros departamentos*	1,4	0,1	3,1	0,1	2,8	0,1
Caldas	1,1	0,0	-0,8	0,0	-1,3	0,0
Tolima	0,6	0,0	1,9	0,0	-4,4	0,0
Santander	-1,3	-0,1	0,5	0,0	3,1	0,1
Cauca	-2,2	-0,1	0,5	0,0	5,5	0,1
<b>Total industria</b>	<b>9,1</b>	<b>9,1</b>	<b>7,7</b>	<b>7,7</b>	<b>4,3</b>	<b>4,3</b>

Fuente: DANE, EMMET. Elaboración SDDE-ODEB

p: Cifras provisionales

Contribución: se refiere al aporte en puntos porcentuales (p.p.) de la clase industrial en la variación

\*Otros departamentos: Amazonas, Arauca, Caquetá, Casanare, Cesar, Chocó, Huila, La Guajira, Magdalena, Meta, Nariño, Norte de Santander, Putumayo, Quindío, San Andrés y Sucre



## La industria bogotana se sigue consolidando

La **producción real de la industria manufacturera** de Bogotá creció **11,5 %** en agosto de 2022 comparado con agosto 2021. Esto significó **2,4 p.p. por encima del crecimiento del país**, que se situó en 9,1 % para el mismo periodo de análisis. Este comportamiento se explica principalmente por el crecimiento de ocho de los nueve sectores donde se destacan: *resto de industria* que aumentó 30,4 %, *alimentos y bebidas* con un 6,4 % y *textiles y confecciones*, con un 15,1 %. Estos sectores sumaron a la producción de la industria de la capital **8,2 p.p.**, lo que significó un **71,5 %** del incremento de la variación.

Las **ventas reales** de la ciudad tuvieron una variación anual de **7,8 %** para agosto de 2022, **cerca de un punto porcentual por encima del crecimiento del país**, que se ubicó en 7,7 % en el mismo periodo de análisis. El crecimiento de las ventas reales de la capital se debe especialmente a los siguientes sectores: *resto de industria* que evidenció un incremento de 16,6 %; *alimentos y bebidas* que registró un aumento de 6,5 % y *sustancias y productos químicos, farmacéuticos, de caucho y plástico* 4,8 %. Estos sectores contribuyeron con **5,9 p.p.** a la

variación anual de las ventas reales generadas por la industria de la ciudad, lo que representa el **76,7 %** del crecimiento.

El **personal ocupado** presentó un incremento anual de **6,4 %**, lo que implicó **2,0 p.p. más que el crecimiento de la nación**, que se ubicó en 4,3 % para el mismo periodo de comparación para la producción y las ventas reales. El incremento anual del personal ocupado se debió al crecimiento de todos los sectores, donde se destaca: *sustancias y productos químicos, farmacéuticos, de caucho y plástico*, con un incremento de 6,6 %, *textiles y confecciones* con 8,7 % y *resto de industria*, con 8,0 %. En conjunto, estas tres actividades aportaron **4,5 p.p.** a la variación del personal ocupado que generó la industria de la capital, lo que equivale al **70,2 %** de este crecimiento.



## Índices mensuales de producción, ventas reales y personal ocupado de la industria manufacturera de Bogotá

2021-2022<sup>p</sup>

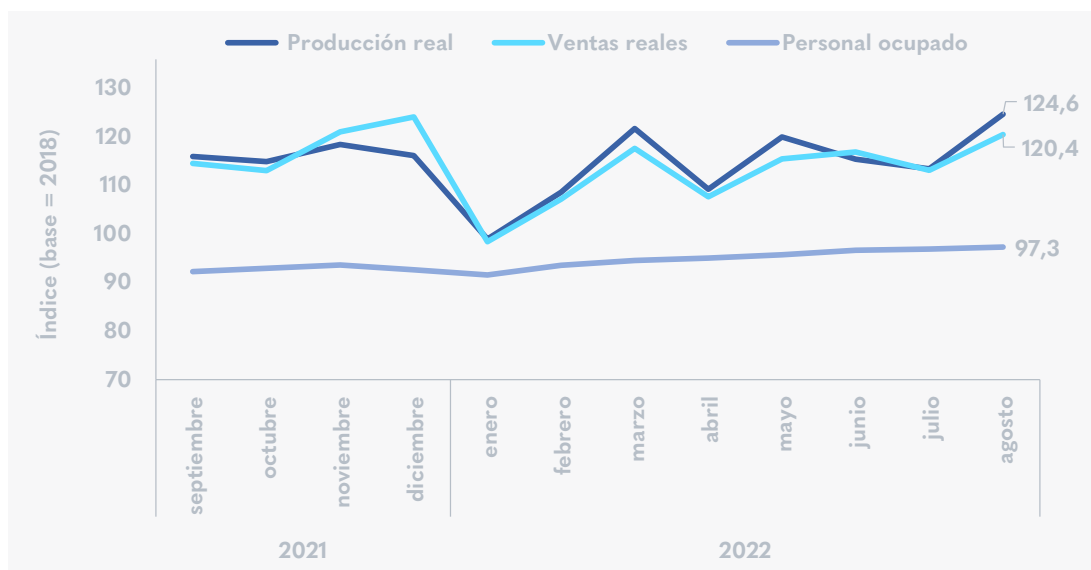

## Variación anual de la producción, ventas y personal ocupado de la industria de Bogotá agosto 2022<sup>p</sup>

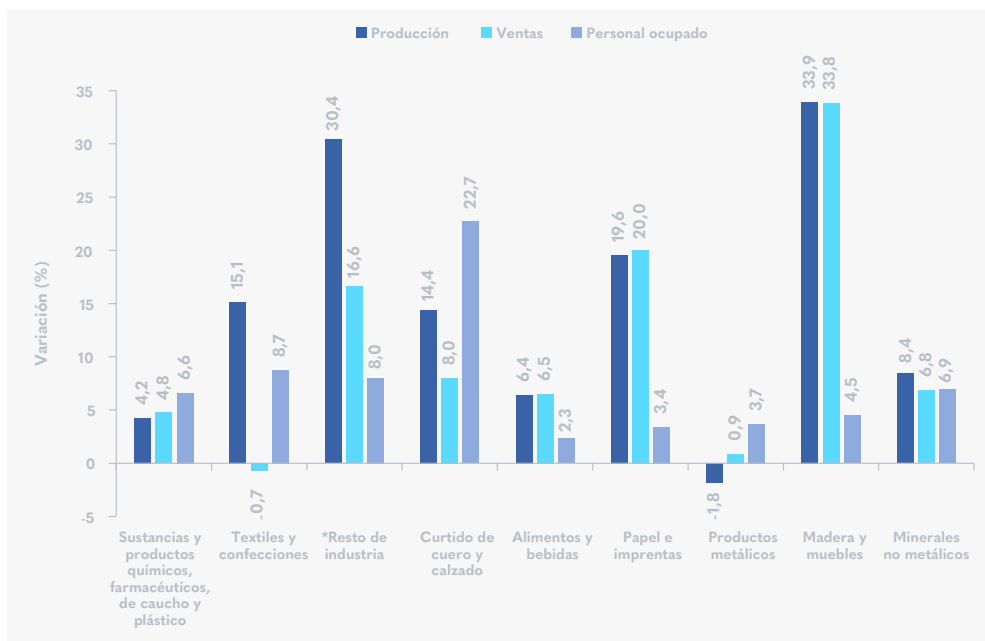

Fuente: DANE, EMMET. Elaboración SDDE-ODEB  
p: Cifras provisionales

\* Incluye vehículos de transporte, carrocerías, autopartes y otro equipo de transporte

## ¿CÓMO SE HA RECUPERADO LA INDUSTRIA EN BOGOTÁ?

agosto de 2022 como porcentaje de agosto de 2019

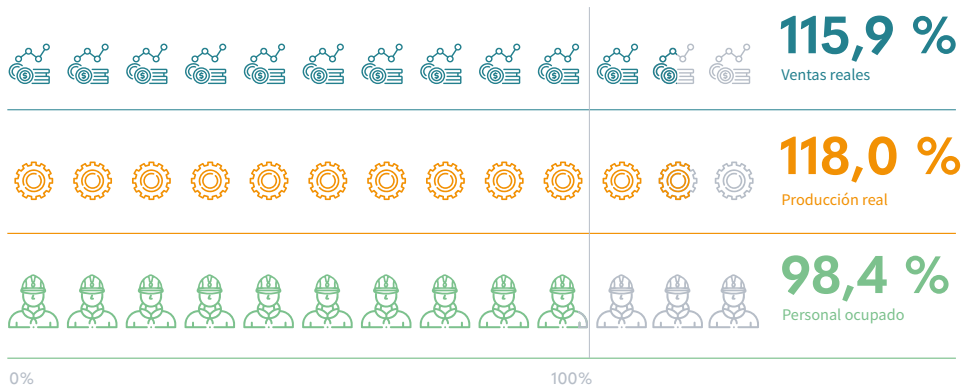

Si desea recibir boletines con información del comportamiento económico de Bogotá escribanos a [observatorio@desarrolloeconomico.gov.co](mailto:observatorio@desarrolloeconomico.gov.co)