



ALCALDÍA MAYOR
DE BOGOTÁ D.C.

SECRETARÍA DE
DESARROLLO
ECONÓMICO

BOGOTÁ

OBSERVATORIO DE
DESARROLLO ECONÓMICO

Foto: Archivo Aeropuerto Internacional El Dorado



Boletín Importaciones

No. **108**

5 DE MAYO
DE 2021

Por: **Javier Alfredo Guevara T.**
Analista

En febrero de 2021, las importaciones de productos químicos hacia Bogotá crecieron 12,7 % con relación al mismo periodo de 2020



- Los productos textiles aumentaron un **16 %** sus compras al exterior.
- China principal país de origen de importaciones hacia la ciudad reflejó variación positiva de **7,7 %**.
- El **39 %** de los bienes importados a Bogotá fueron materias primas.

De acuerdo con las cifras reportadas por la Dirección de Aduanas e Impuestos Nacionales (DIAN), las importaciones con destino Bogotá registraron una variación anual de -6 % en el mes de febrero de 2021 y su valor fue **US\$ 1.853** millones, resultado originado principalmente por la disminución de compras al exterior en actividades de: refinación de petróleo en -33,3 % y US\$ 80,7 millones menos que en el mismo periodo de 2020, productos informáticos -7,1 % y US\$ 21,1 millones, vehículos automotores -7,5 % y US\$ 17,1 millones,

prendas de vestir -40,3 % y US\$ 12,9 millones y artículos de cuero con -43,8 % y US\$ 11,4 millones.

A pesar del comportamiento descrito, la actividad de productos químicos tuvo un aumento de **12,7 %** y **US\$ 21,5** millones más en compras, seguido de textiles con incremento de **16 %** y **US\$ 7,1** millones.

Participación países origen de las importaciones destino Bogotá en febrero de 2021

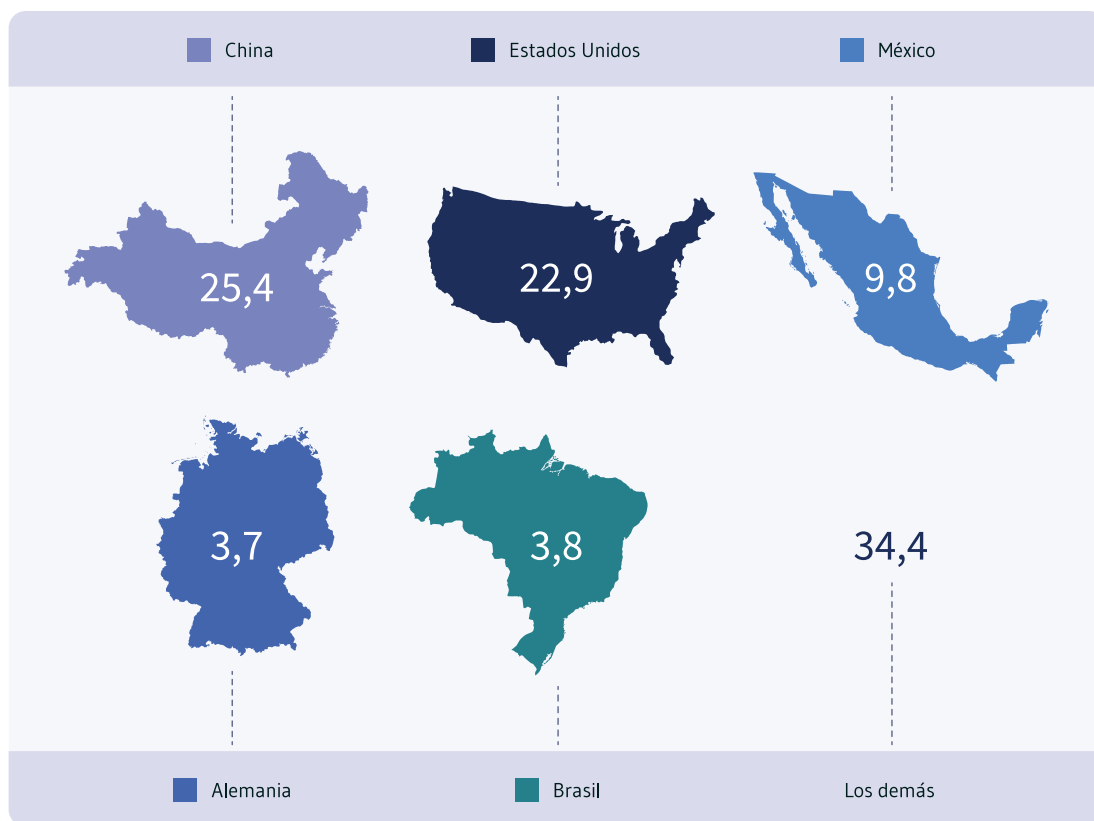

Fuente: DIAN, elaboración SDDE-ODEB

China fue el principal origen de las importaciones hacia Bogotá según participación con un crecimiento de **7,7 %** respecto a febrero de 2020, generado por productos como computadores portátiles con un valor de US\$ 45,1 millones y aparatos de telecomunicación US\$ 15,3 millones.

Los bienes recibidos desde Estados Unidos presentaron reducción de 17,8 % ocasionado por el descenso en compras de gasóleo y aceites livianos; las importaciones con origen México disminuyeron 9,2 % por productos

como vehículos entre 1.500 y 3.000 cm³ y televisores LED; desde Alemania aminoraron los envíos de medicamentos de uso humano y demás vacunas ocasionando una caída de 22,9 %; Brasil reportó una variación de -6,9 % por menores adquisiciones de alambre de cobre y preparaciones para bebidas.



Distribución de las importaciones a Bogotá según uso o destino en febrero de 2021

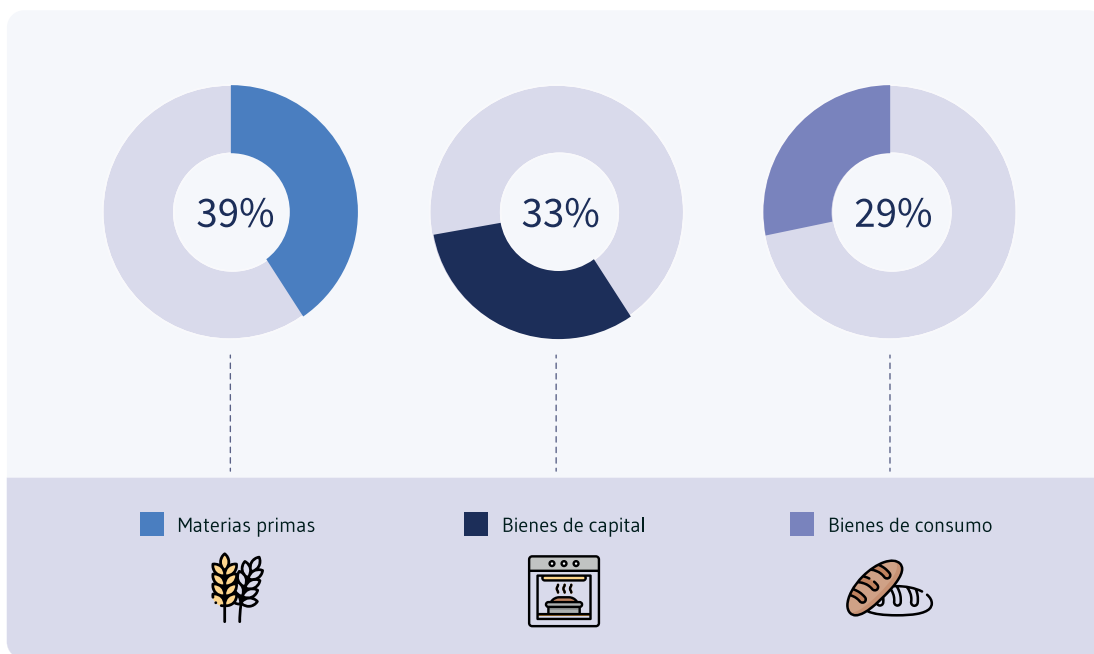

Fuente: DIAN, elaboración SDDE-ODEB

Las materias primas reflejaron la mayor participación en el mes de febrero según CUODE (clasificación por uso o destino económico), registrando importaciones por US\$ 717,2 millones y una variación anual de -5,1 %. Le siguen, los bienes de capital con compras por valor de US\$ 602,5 millones y disminución de 2,5 %. Por último, los bienes de consumo variaron -10,8 % y reportaron US\$ 532,4 millones.

periodo de la vigencia anterior, comportamiento explicado por la disminución en compras en las actividades de refinación de petróleo en 26 %, vehículos automotores 24,3 %, alimentos 15,3 %, productos informáticos 15 % y farmacéuticos 7,4 %.

Año corrido a febrero se importaron bienes por un valor de **US\$ 3.692** millones, 9,7 % menos que en el mismo

Si desea recibir boletines con información del comportamiento económico de Bogotá escribanos a observatorio@desarrolloeconomico.gov.co