

Boletín Expectativas

17 de septiembre de 2020

No. 63

INCERTIDUMBRE EN LOS CONSUMIDORES

En Bogotá para el mes de junio de 2020, el índice de expectativas de los consumidores –IEC fue de -18%, registrando una disminución de 1,8 puntos porcentuales (p.p.). Por su parte, el índice de condiciones económicas –ICE fue de -62,3%, disminuyendo en 3,6 p.p. con respecto al mes de mayo.

Consecuente con la disminución del IEC y el ICE, para el mismo periodo de análisis, el índice de confianza de los consumidores –ICC fue de -35,7%, marcando una disminución de 2,5 p.p. con respecto al mes anterior.

Frente al mismo periodo de 2019 la disminución del ICC fue de 25,3 p.p., esto se debe al efecto de la pandemia del covid-19 en la industria nacional, en donde el empleo ha presentado una tendencia negativa en los últimos meses, lo que genera incertidumbre en los consumidores por los despidos y cese de actividades en algunas empresas.

Comportamiento del ICC*, IEC* e ICE* en Bogotá, porcentaje mensual



Fuente: Fedesarrollo, elaboración – ODEB

*ICC: índice de confianza de los consumidores - *IEC: índice de expectativas de los consumidores - *ICE: índice de condiciones económicas

En cuanto al comportamiento en las principales ciudades, Medellín y Bucaramanga registraron una disminución en el ICC de 6,7 p.p. y 2,6 p.p. respectivamente; mientras que Cali con un aumento de 6 p.p. y Barranquilla con 8 p.p. presentaron una leve recuperación.

Comportamiento del ICC en las principales ciudades de Colombia, junio 2020 porcentaje mensual

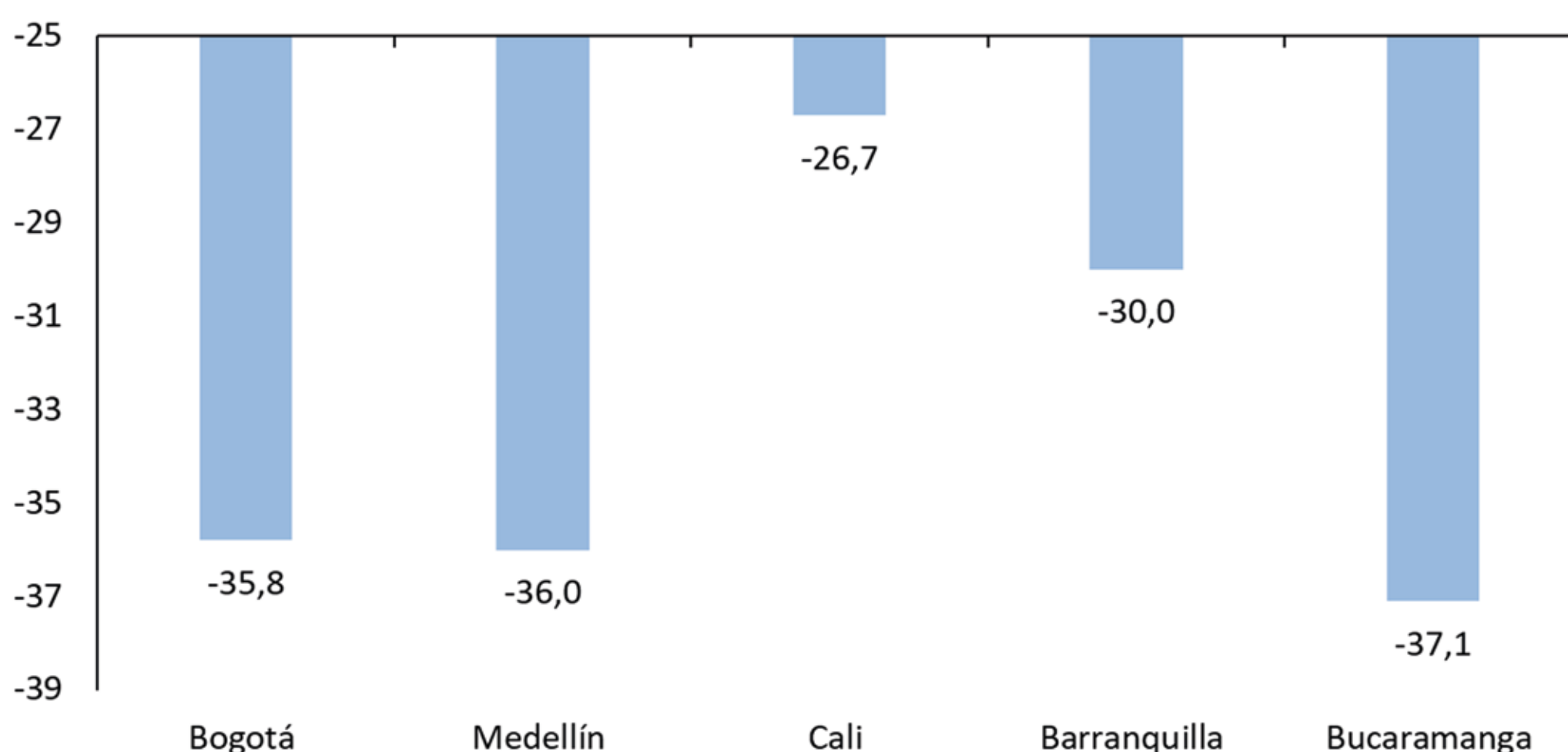

Fuente: Fedesarrollo, elaboración - ODEB

Para el mes de junio la disposición a comprar vivienda en Bogotá volvió a disminuir, registrando una caída de 5 p.p., al pasar de -39,2% en mayo a -44,2% en junio. Esta disminución responde al cambio en las políticas de crédito y a demoras en el proceso de aprobación por parte de las entidades financieras.

Vale la pena resaltar que en las demás ciudades principales la disposición a comprar vivienda aumentó de manera considerable con relación al mes anterior, con las siguientes cifras: Medellín 36,1 p.p., Barranquilla 33,9 p.p., Cali 15 p.p. y Bucaramanga 3,9 p.p.

Por otra parte, la disposición para la compra de muebles y enseres en el periodo de estudio fue de -60,4% aumentando 4 p.p. con respecto al mes de mayo cuando se ubicó en -64,4%. Así mismo, la disposición para la compra de vehículo también mostró un comportamiento positivo de 8,4 p.p. pasando de -72% en mayo a -63,6% en junio.

El índice de confianza comercial ICCO* cerró en el mes de junio con un aumento significativo de 10 p.p. con respecto al mes de mayo, mostrando una tendencia positiva para los comerciantes. Sin embargo, frente al mismo periodo de 2019 su comportamiento sigue siendo negativo -30,8 p.p.

Comportamiento del ICC en las principales ciudades de Colombia, junio 2020 porcentaje mensual

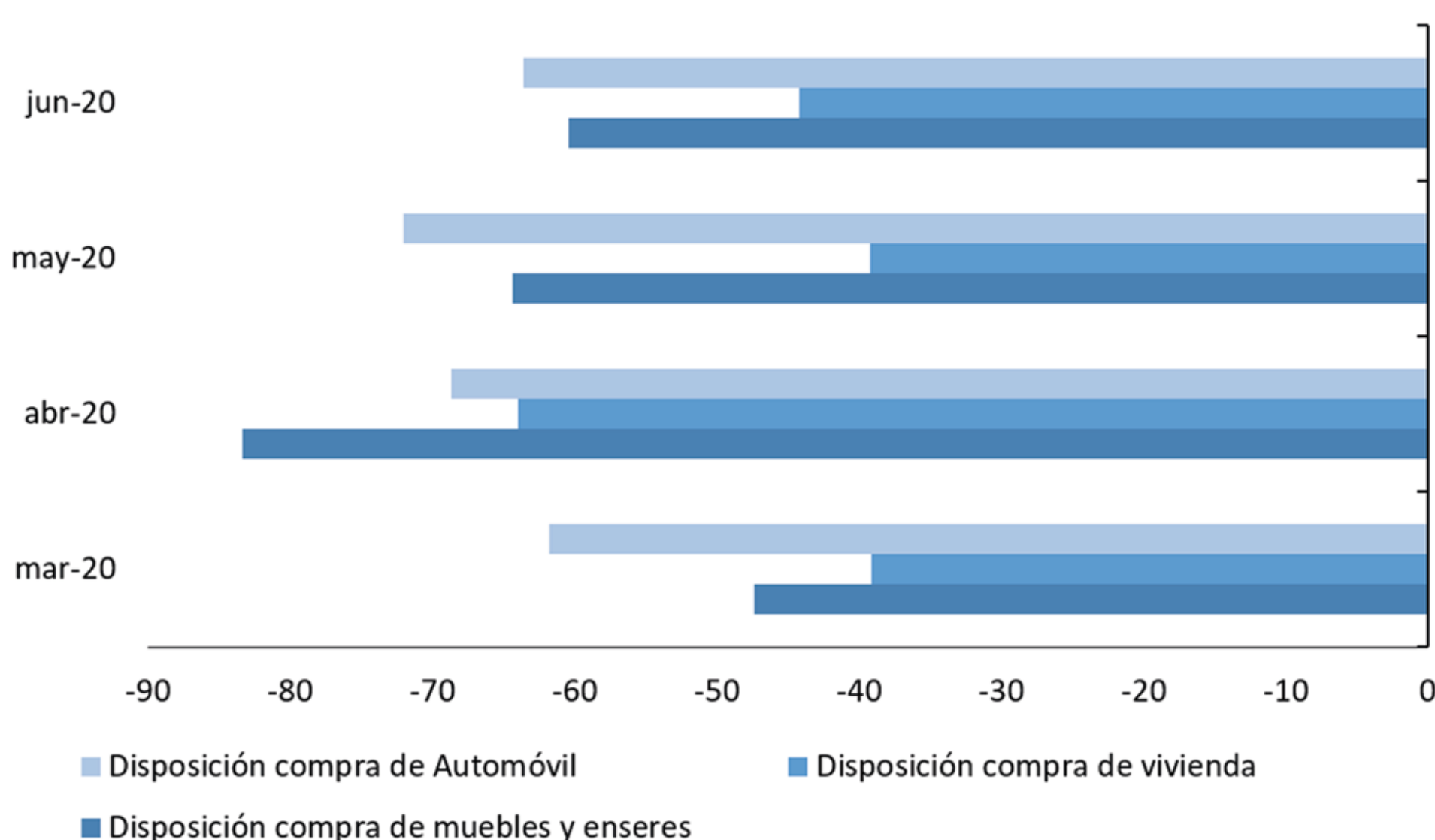

Fuente: Fedesarrollo, elaboración - ODEB

En el mes de junio en Bogotá, las expectativas del volumen de ventas para los próximos 12 meses se registraron en -24,8% disminuyendo 0,2 p.p. respecto al mes de mayo. Otras regiones que reflejaron comportamiento negativo son: Centro Oriente -26,9% y Nororiente -4,2%, estas dos disminuyeron 13,6 p.p. y 6,1 p.p. respectivamente. Las demás regiones marcaron un buen comportamiento e incluso en algunos casos con expectativas de ventas positivas; ejemplo de ello, los Llanos Orientales 9,1% y el Eje Cafetero 2%.

En cuanto a las expectativas de inversión en maquinaria para los próximos 12 meses, también se refleja una disminución de 9,3 p.p., pues en el mes de mayo se ubicó la cifra en -32,8% y en el mes de junio en -42,1%.

Por último, para el periodo de análisis, las expectativas de vinculación de trabajadores de tiempo completo para los próximos 12 meses han sido positivas en los meses de mayo y junio, pues registraron un aumento de 8 p.p. y 1,9 p.p. respectivamente. Y se espera que para los próximos meses este aumento crezca considerablemente, debido a la reactivación económica que viene presentando la capital.

Expectativas del crecimiento del volumen de las ventas e inversión en maquinaria, porcentaje mensual

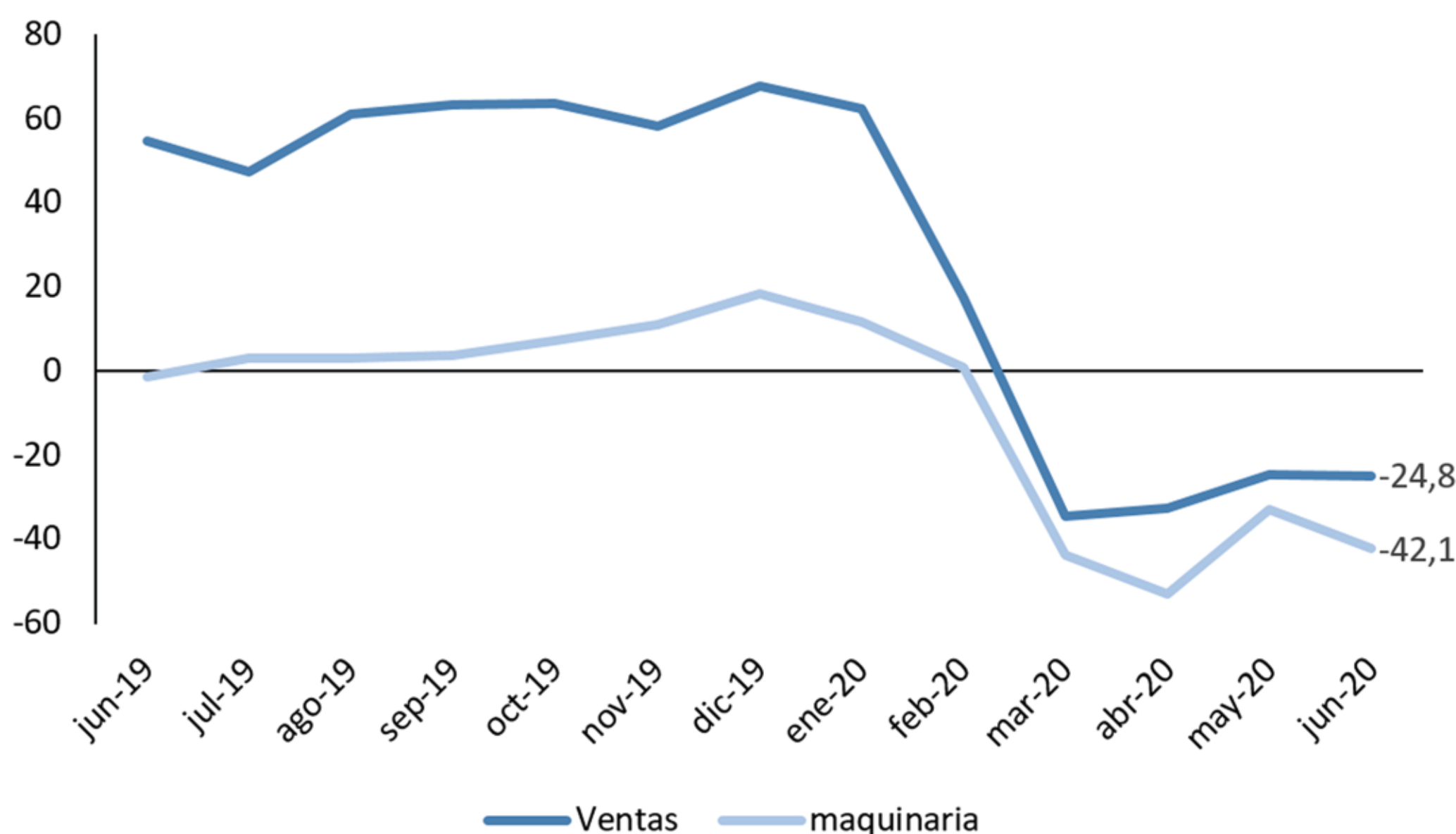

Fuente: Banco de la República, encuesta mensual de expectativas, elaboración - ODEB