

26 DE NOVIEMBRE
DE 2021

Boletín Abastecimiento

Periodo de análisis: septiembre 2021

No. 90

Por: Manuel Roberto Sánchez R.
Analista

Sigue aumentado el nivel de abastecimiento de alimentos en Bogotá



- El abastecimiento en la capital alcanzó **204.893 toneladas** en el mes de septiembre de 2021, **presentando una variación anual de 8,7 %**.
- El grupo de verduras y hortalizas fue el que más contribuyó al crecimiento mensual con **2,8 p.p.**, al pasar de 61.126 toneladas en septiembre del 2020 a **66.408 toneladas** en 2021.
- Entre agosto y septiembre cayó el precio del **59 % de las frutas**.
- **El abastecimiento de frutas frescas** en el periodo enero – septiembre de 2021, logró el **97,7 %** del valor reportado en el mismo periodo de 2019.

1



Abastecimiento

En Bogotá, en el mes de septiembre el abastecimiento de alimentos alcanzó **204.893 toneladas** reflejando un aumento del **8,7 %** con respecto al mismo periodo del 2020 cuando se reportaron 188.419 toneladas. Respecto a septiembre de 2019 la variación fue de 3,9 %, lo que evidencia una recuperación del abastecimiento de la capital luego del retorno progresivo a la normalidad pospandemia.

En septiembre, la capital fue la ciudad principal con la mayor contribución (2,9 puntos porcentuales – p.p.) al crecimiento del abastecimiento nacional (565.000 toneladas) y la segunda con la variación anual más alta (8,7 %). Medellín y Pasto se ubicaron en la segunda y tercera posición con mayor contribución de suministro de alimentos, respectivamente. En

Medellín el abastecimiento varió en 2,2 % correspondiente a 1.918 toneladas llegando a 87.853 y una contribución de 0,3 p.p.; Pasto, logró 11.021 toneladas y un aumento de 15,1 %, esto es, una variación de 1.446 toneladas y un aporte de 0,3 p.p.; Barranquilla registró una variación del 3,5 % y 1.374 toneladas con una participación de 0,2 p.p., con lo que alcanzó un total de 40.347 toneladas.

En contraste, el abastecimiento cayó notablemente en algunas ciudades como Bucaramanga que pasó

de 47.154 a 38.156 toneladas, representando un descenso de 19,1 % y un aporte -1,6 p.p. a la variación nacional, Ipiales pasó de 5.653 a 2.743 toneladas y una contribución del -0,5 p.p., y Cali con una contracción de -2.315 toneladas equivalentes al -4,7 % llegó a 46.735 toneladas.

Abastecimiento total en las principales ciudades de Colombia septiembre 2021

Ciudad	Año corrido				Septiembre			
	2020 (ton)	2021 (ton)	Cambio (%)	Contribución (p.p.)	2020 (ton)	2021 (ton)	Cambio (%)	Contribución (p.p.)
Bogotá	1.625.486	1.711.894	5,3	185,2	188.419	204.893	8,7	2,9
Medellín	724.184	681.415	-5,9	-91,7	85.935	87.853	2,2	0,3
Cali	396.070	368.339	-7,0	-59,4	49.050	46.735	-4,7	-0,4
Barranquilla	318.828	325.172	2,0	13,6	38.973	40.347	3,5	0,2
Bucaramanga	371.491	345.515	-7,0	-55,7	47.154	38.156	-19,1	-1,6
Cúcuta	252.561	265.423	5,1	27,6	31.024	30.661	-1,2	-0,1
Cartagena	138.430	149.573	8,0	23,9	19.385	17.920	-7,6	-0,3
Pereira	99.121	81.369	-17,9	-38,0	12.468	11.045	-11,4	-0,3
Pasto	84.982	83.656	-1,6	-2,8	9.575	11.021	15,1	0,3
Armenia	94.373	95.164	0,8	1,7	10.578	10.504	-0,7	-0,0
Total nacional	4.666.409	4.672.434	0,1	12,9	564.160	565.000	0,1	14,9

Fuente: DANE - SIPSA, elaboración SDDE -ODEB. Ton: toneladas.

En lo corrido del año el volumen de alimentos alcanzado en la capital fue de **1.711.894 toneladas**, que frente al periodo enero -septiembre de 2020 representa un aumento del **5,3 %**.

En Bogotá todos los grupos de alimentos presentaron incrementos significativos en el abastecimiento entre el periodo septiembre de 2020 y septiembre de 2021.

La mayor oferta se ubicó en verduras y hortalizas que aumentó 8,6 % y contribuyó 2,8 p.p. al incremento en

la ciudad. En la categoría de otros grupos¹ se registró un alza del 23,4 % es decir, 5.349 toneladas adicionales y una participación de 2,8 p.p. El abastecimiento en el grupo de frutas frescas creció 6,6 % y un aportó 1,8 p.p.; los tubérculos y plátanos aumentaron en 4,6 %, equivalente a 2.405 toneladas y un aporte de 1,3 p.p.

¹ Otros grupos contiene granos y procesados, cárnicos, huevos y lácteos.



Abastecimiento según grupo de alimentos en Bogotá septiembre 2020 - septiembre 2021

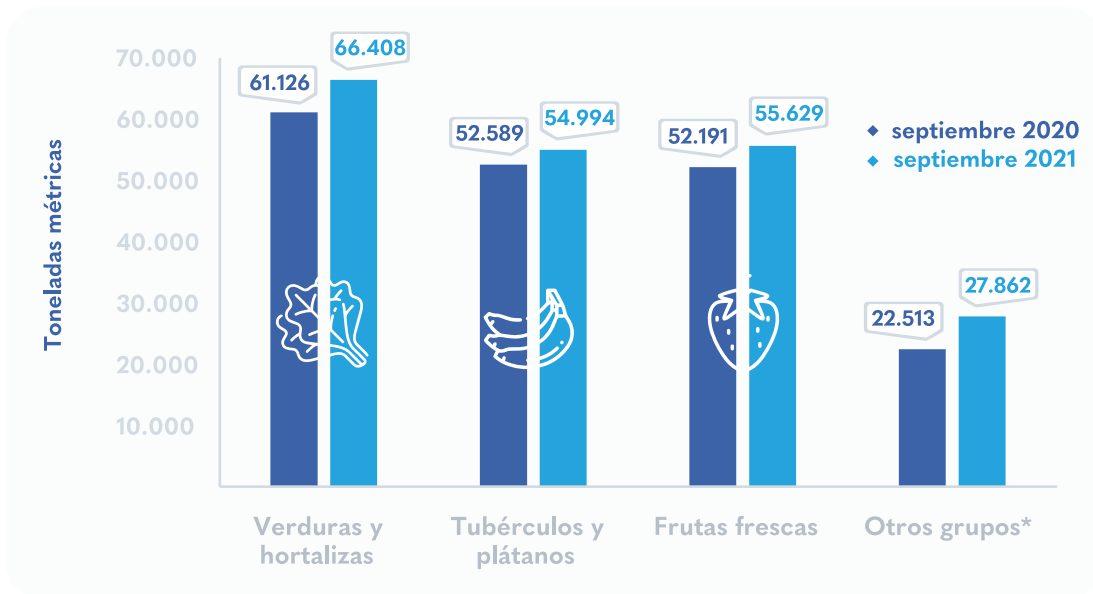

Fuente: DANE - SIPSA, elaboración SDDE - ODEB



Precios

Entre agosto y septiembre de 2021, los precios de los alimentos que monitorea Corabastos registraron

variación mensual negativa en 58 productos, variación positiva para 54 alimentos y 66 no cambiaron sus precios.

Alimentos según variación de precios septiembre 2021

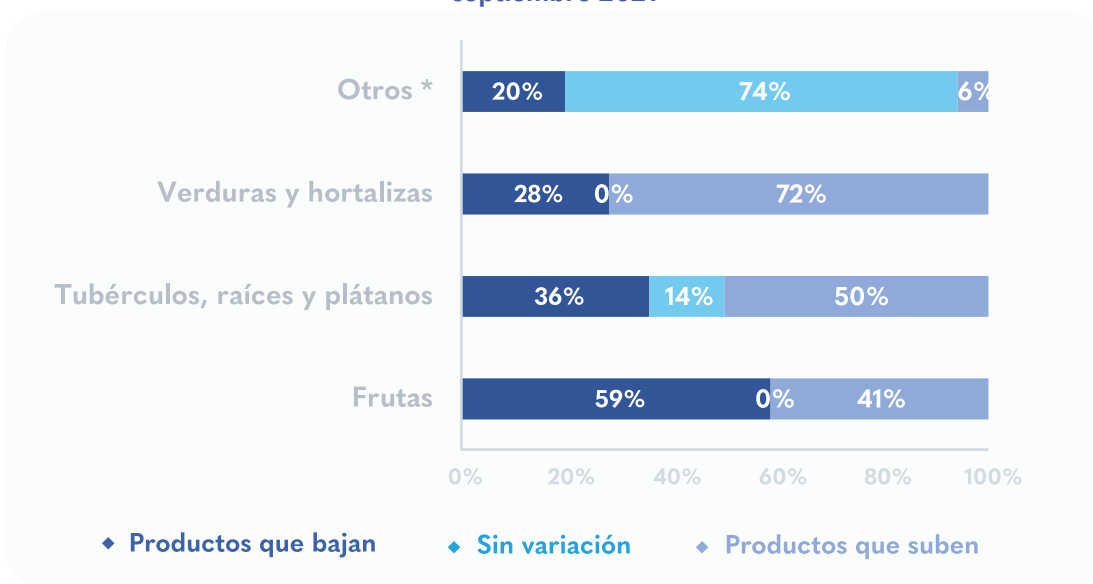

Fuente: Corporación de Abastos de Bogotá – Corabastos, elaboración SDDE - ODEB

Variación mensual de precios septiembre 2021



Frutas

LOS 3 QUE MÁS SUBIERON

Alimento	Variación mensual	Septiembre (\$/kg)
Feijoa	64,1%	\$ 4.267
Limón común	40,4%	\$ 1.948
Mango tommy	34,9%	\$ 6.909

LOS 3 QUE MÁS BAJARON

Alimento	Variación mensual	Septiembre (\$/kg)
Papaya hawaiana	-16,8%	\$ 1.455
Mandarina oneco	-12,7%	\$ 2.060
Naranja ombligona	-12,5%	\$ 1.120



Verduras y hortalizas

Alimento	Variación mensual	Septiembre (\$/kg)
Espinaca	133,3%	\$ 1.953
Berenjena	97,0%	\$ 3.533
Mazorca	52,5%	\$ 1.827

Alimento	Variación mensual	Septiembre (\$/kg)
Pepino cohombro	-35,3%	\$ 1.273
Cilantro	-31,5%	\$ 2.370
Calabaza	-30,6%	\$ 800



Tubérculos y plátanos

Alimento	Variación mensual	Septiembre (\$/kg)
Plátano hartón (*)	72,1%	\$ 1.842
Papa tocarre	25,8%	\$ 1.560
Papa pastusa	13,2%	\$ 952

Alimento	Variación mensual	Septiembre (\$/kg)
Papa criolla lavada	-35,6%	\$ 1.893
Arracacha	-14,1%	\$ 987
Papa r12 industrial	-7,5%	\$ 912

Otros

Alimento	Variación mensual	Septiembre (\$/kg)
Panela	1,2%	\$ 1.730
Arroz sopa cristal	1,0%	\$ 1.800
Aceite (500c.c)	0,2%	\$ 3.958

Alimento	Variación mensual	Septiembre (\$/kg)
Arroz corriente	-4,4%	\$ 1.900
Chocolate dulce	-3,8%	\$ 8.200
Arroz oryzica	-3,1%	\$ 2.100

(*) La variación del precio del plátano hartón obedeció a la disminución de la oferta desde Saravena y Tame (Arauca)

¿CÓMO VA LA RECUPERACIÓN DEL ABASTECIMIENTO DE ALIMENTOS EN BOGOTÁ?

enero - septiembre de 2021/ enero-septiembre de 2019

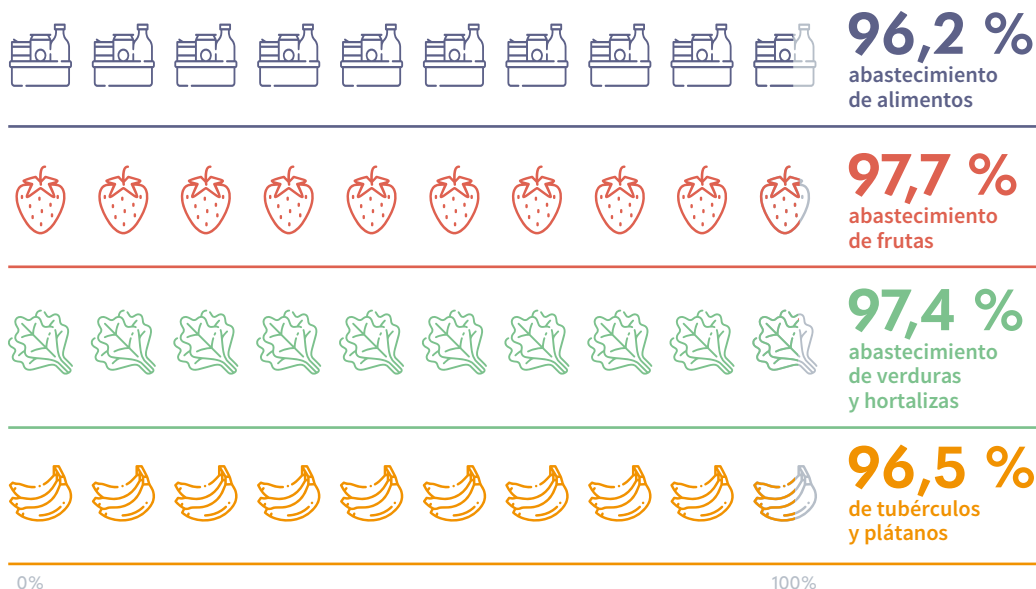

Si desea recibir boletines con información del comportamiento económico de Bogotá escribanos a observatorio@desarrolloeconomico.gov.co