

Boletín Mercado laboral

Periodo de análisis: marzo-mayo 2023 (trimestre móvil)

No. **153**

4 DE JULIO
DE 2023

Por: **Laura Katalina Muñoz Castillo**
Analista

Bogotá alcanzó el 103,2 % de los niveles de ocupación de 2019



- Entre marzo y mayo de 2023, la tasa de desempleo disminuyó 0,7 puntos porcentuales (p.p.) respecto al mismo trimestre de 2022.
- La población ocupada aumentó **4,0 %** con relación al mismo periodo del año anterior.
- En el trimestre móvil marzo-mayo de 2023, Bogotá fue la ciudad con mayor tasa de ocupación entre las 23 ciudades principales del país.



La tasa de desocupación de la capital fue **0,2 p.p. menor a la de 2019**

De acuerdo con el último informe del Departamento Administrativo Nacional de Estadística (DANE), **la tasa de desocupación (TD) de Bogotá disminuyó 0,7 puntos porcentuales (p.p.)**, al pasar de 11,5 % en el trimestre marzo-mayo de 2022 a **10,8 %** en el mismo periodo

de 2023. Esto representó una reducción de **17.042 personas en la desocupación** y una caída del 3,4 %. La TD estuvo 0,2 p.p. por debajo de la del mismo periodo de 2019 (11,0 %), año anterior a la pandemia por el Covid-19.

La TD de Bogotá fue 0,4 p.p. mayor al total nacional. La TD del país cayó 0,9 p.p. respecto al mismo trimestre del año anterior, al pasar de 11,3 % en marzo-mayo de 2022 a **10,4 %** en el mismo periodo de 2023. Lo anterior significó que, hubo 160.131 personas menos desocupadas a nivel país de las cuales Bogotá aportó el 10,6 %. Igualmente, la TD de la capital fue **la décima más baja**

en comparación con otras ciudades, por detrás de Manizales área metropolitana (A.M.) (10,7 %) y por delante de Cali A.M. (11,1 %). Quibdó (25,4 %) fue la ciudad con mayor TD y Bucaramanga A.M. (9,0 %) fue la de menor TD.

Tasa de desocupación en Bogotá y Colombia Trimestres móviles, 2020-2023

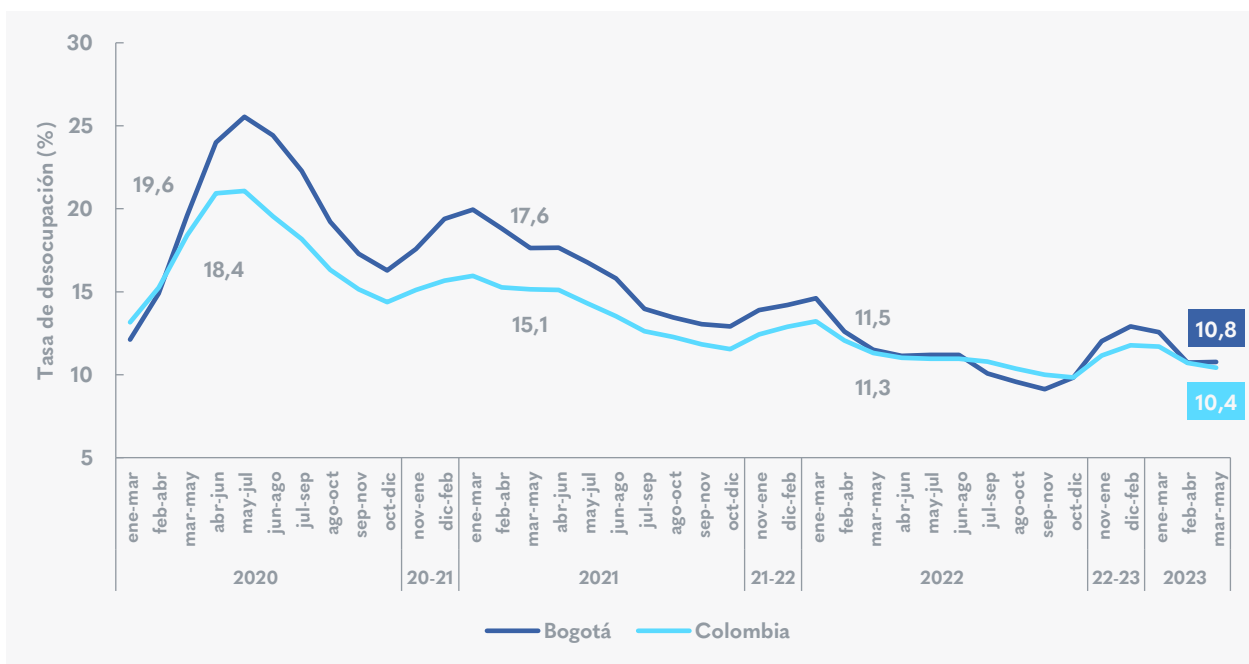

Fuente: DANE, Dirección de Metodología y Producción Estadística (DIMPE) - Gran encuesta integrada de hogares (GEIH). Elaboración SDDE-ODEB



En Bogotá se generaron 153.204 empleos más en el último año

La tasa de ocupación (TO) de Bogotá aumentó 1,7 p.p., al pasar de 59,5 % en el trimestre móvil marzo-mayo de 2022 a **61,2 %** en el mismo periodo de 2023. Este resultado fue 2,1 p.p. menor al del mismo periodo de 2019 (63,3 %), periodo prepandemia.

El número de ocupados se incrementó 4,0 % llegando a **3.972.327** en el trimestre de análisis, lo que significó **un aumento de 153.204 personas** de la población ocupada. Con estos resultados, el nivel de ocupación de este

trimestre alcanzó una recuperación de 103,2 % respecto al mismo periodo de prepandemia (2019).

Bogotá fue la ciudad con mayor TO al compararse con otras ciudades, por encima de Pasto (60,6 %). Quibdó fue la ciudad con menor TO (41,8 %). La capital estuvo 3,6 p.p. por encima de la TO del país (57,6 %).



Principales indicadores del mercado laboral en Bogotá

Trimestres móviles marzo-mayo, 2020-2023

Concepto	2020	2021	2022	2023	mar-may23/mar-may22	
	mar - may	mar - may	mar - may	mar - may	Variación (%)	Diferencia*
Tasas (%)						
PET/PT	81,0	81,3	81,6	81,9	-	0,3
TGP	60,9	68,5	67,3	68,6	-	1,3
TO	49,0	56,4	59,5	61,2	-	1,7
TD	19,6	17,6	11,5	10,8	-	-0,7
Personas						
Población total	7.687.486	7.787.770	7.857.974	7.922.687	0,8	64.713
Población en edad de trabajar	6.229.985	6.334.909	6.414.832	6.488.332	1,1	73.500
Fuerza de trabajo	3.796.068	4.337.188	4.315.602	4.451.764	3,2	136.162
Población ocupada	3.051.765	3.572.184	3.819.123	3.972.327	4,0	153.204
Población desocupada	744.303	765.004	496.479	479.437	-3,4	-17.042
Población fuera de la fuerza laboral	2.433.917	1.997.720	2.099.230	2.036.568	-3,0	-62.662

Nota: * La diferencia de las tasas se mide en puntos porcentuales y las poblaciones en personas.

PT es población total, **PET** es población en edad de trabajar, **TGP** es tasa global de participación, **TO** es tasa de ocupación y **TD** es tasa de desocupación.

Fuente: DANE, Dirección de Metodología y Producción Estadística (DIMPE) - Gran encuesta integrada de hogares (GEIH). Elaboración SDDE-ODEB

Del total de catorce actividades económicas en las que se desagrega la ocupación, el **61,4 %** de la población ocupada se concentró en cuatro: *comercio y reparación de vehículos* (17,9 %), *administración pública y defensa* (17,4 %), *actividades profesionales, científicas y técnicas* (13,8 %) e *industrias manufactureras* (12,4 %).

Los mayores aumentos anuales, a partir de la diferencia en el número de personas ocupadas, se dieron en *industrias manufactureras* (+61.236 personas), *comercio y reparación de vehículos* (+35.929 personas) e *información y comunicaciones* (+32.215 personas). En contraste, se presentaron caídas en *construcción* (-14.685 perso-

nas), *transporte y almacenamiento* (-10.070 personas) y *actividades financieras y de seguros* (-8.297 personas).

Seis de las catorce actividades recuperaron por lo menos el 100,0 % de los valores del trimestre marzo - mayo de 2019, periodo anterior a la crisis por Covid-19. Tres actividades se ubicaron entre el 90,0 % y el 100,0 %, y las cinco restantes, por debajo del 90,0 %.



Ocupación por actividad económica en Bogotá

Trimestres móviles marzo–mayo, 2019-2023

Actividad económica	2019	2020	2021	2022	2023	Participación (%)		Dif. N° ocupados	Var. (%)	Recuperación (%)
	mar-may	mar-may	mar-may	mar-may	mar-may	mar-may22	mar-may23	mar-may23 mar-may22	mar-may23 mar-may22	mar-may23/ mar-may19
Población ocupada	3.848.622	3.051.765	3.572.184	3.819.123	3.972.327	100,0	100,0	153.204	4,0	103,2
Comercio y reparación de vehículos	798.199	593.048	682.295	674.320	710.249	17,7	17,9	35.929	5,3	89,0
Administración pública y defensa, educación y atención de la salud humana	592.347	481.169	664.726	683.302	689.585	17,9	17,4	6.283	0,9	116,4
Actividades profesionales, científicas, técnicas y servicios administrativos	410.702	401.499	524.417	530.446	547.829	13,9	13,8	17.383	3,3	133,4
Industrias manufactureras	523.228	413.250	366.071	431.458	492.694	11,3	12,4	61.236	14,2	94,2
Actividades artísticas, entretenimiento recreación y otras actividades de servicios	345.695	198.638	257.033	309.260	316.038	8,1	8,0	6.778	2,2	91,4
Transporte y almacenamiento	270.141	233.394	214.457	313.897	303.827	8,2	7,6	-10.070	-3,2	112,5
Alojamiento y servicios de comida	267.744	186.889	194.871	205.441	227.281	5,4	5,7	21.840	10,6	84,9
Construcción	245.812	197.022	218.403	207.305	192.619	5,4	4,8	-14.685	-7,1	78,4
Información y comunicaciones	123.549	107.444	150.303	147.789	180.004	3,9	4,5	32.215	21,8	145,7
Actividades financieras y de seguros	117.516	101.284	153.277	152.080	143.784	4,0	3,6	-8.297	-5,5	122,4
Actividades inmobiliarias	92.034	68.486	53.856	71.307	74.201	1,9	1,9	2.894	4,1	80,6
Suministro de electricidad gas, agua y gestión de desechos	25.763	50.997	58.310	56.600	62.257	1,5	1,6	5.658	10,0	241,7
Explotación de minas y canteras	19.720	3.645	12.792	15.525	18.632	0,4	0,5	3.107	20,0	94,5
Agricultura, ganadería, caza, silvicultura y pesca	16.173	5.329	14.757	14.410	12.037	0,4	0,3	-2.373	-16,5	74,4



Nota: Las actividades económicas están organizadas por su participación en la ocupación de la ciudad para 2023.

Fuente: DANE, Dirección de Metodología y Producción Estadística (DIMPE) - Gran encuesta integrada de hogares (GEIH). Elaboración SDDE-ODEB



¿CÓMO VA LA RECUPERACIÓN DEL MERCADO LABORAL?

marzo-mayo 2023 respecto a marzo-mayo 2019

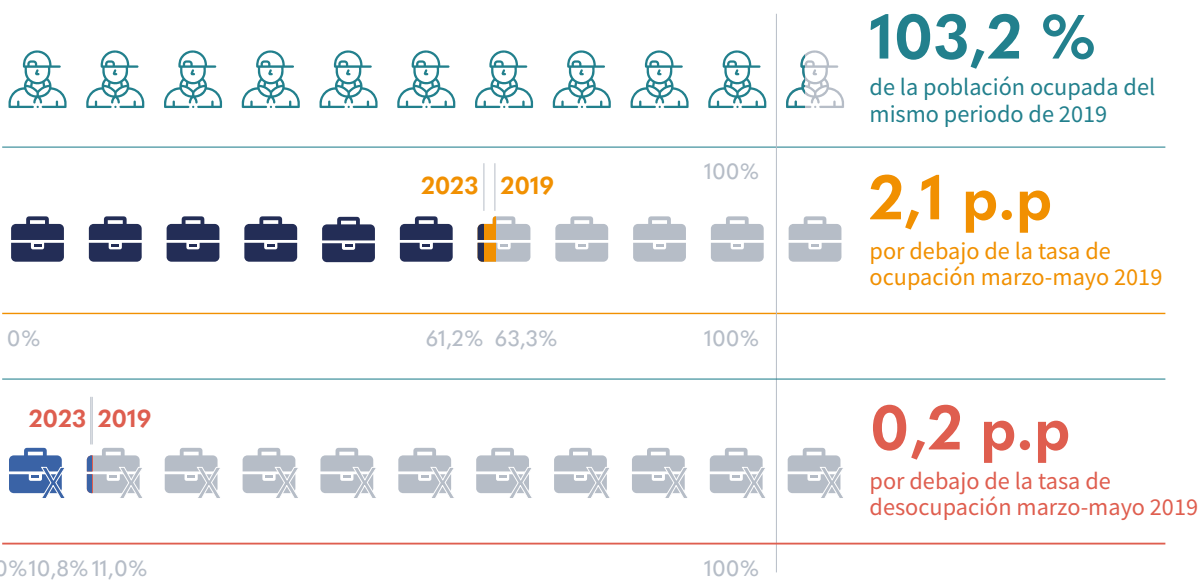

Si desea recibir boletines con información del comportamiento económico de Bogotá escribanos a observatorio@desarrolloeconomico.gov.co