



Boletín Mercado laboral

Periodo de análisis: febrero - abril 2023 (trimestre móvil)

No. **152**

2 DE JUNIO
DE 2023

Por: **Federico Valdeblánquez**
Analista

La población desocupada disminuyó en 70.496 respecto febrero-abril de 2022



- En el periodo febrero-abril de 2023, la tasa de desempleo disminuyó 1,9 puntos porcentuales (p.p.) respecto al mismo trimestre de 2022.
- La población ocupada aumentó **4,4 %** con relación al mismo periodo del año anterior.
- Bogotá fue la segunda ciudad con mayor tasa de ocupación entre las 23 ciudades principales del país.



La tasa de desocupación de la capital fue igual a la del total nacional

De acuerdo con el último informe del Departamento Administrativo Nacional de Estadísticas (DANE), **la tasa de desocupación (TD) de Bogotá disminuyó 1,9 puntos porcentuales (p.p.)**, al pasar de 12,6 % en el trimestre febrero-abril de 2022 a 10,7 % en el mismo periodo de 2023. Esto representó una reducción de **70.496 personas de la desocupación**; esto fue, una caída del 12,9 %. La TD estuvo 1,2 p.p. por debajo de la del mismo periodo de 2019 (11,9 %), año anterior a la pandemia por Covid-19.

La TD de Bogotá fue igual al total nacional. La TD del país cayó 1,4 p.p. respecto al mismo trimestre del año

anterior, al pasar de 12,1 % en febrero-abril de 2022 a 10,7 % en el mismo periodo de 2023. Este indicador representó una disminución de 280.774 personas a nivel país; y Bogotá aportó el **25,1 %**. Igualmente, la TD de la capital se ubicó en la séptima posición con relación a otras ciudades, por detrás de Bucaramanga (10,5 %) y por delante de Manizales (11,0 %). Quibdó (27,6 %) fue la ciudad con mayor TD y Santa Marta (8,8 %) fue la de menor TD.

Tasa de desocupación en Bogotá y Colombia

Trimestres móviles, 2020-2023

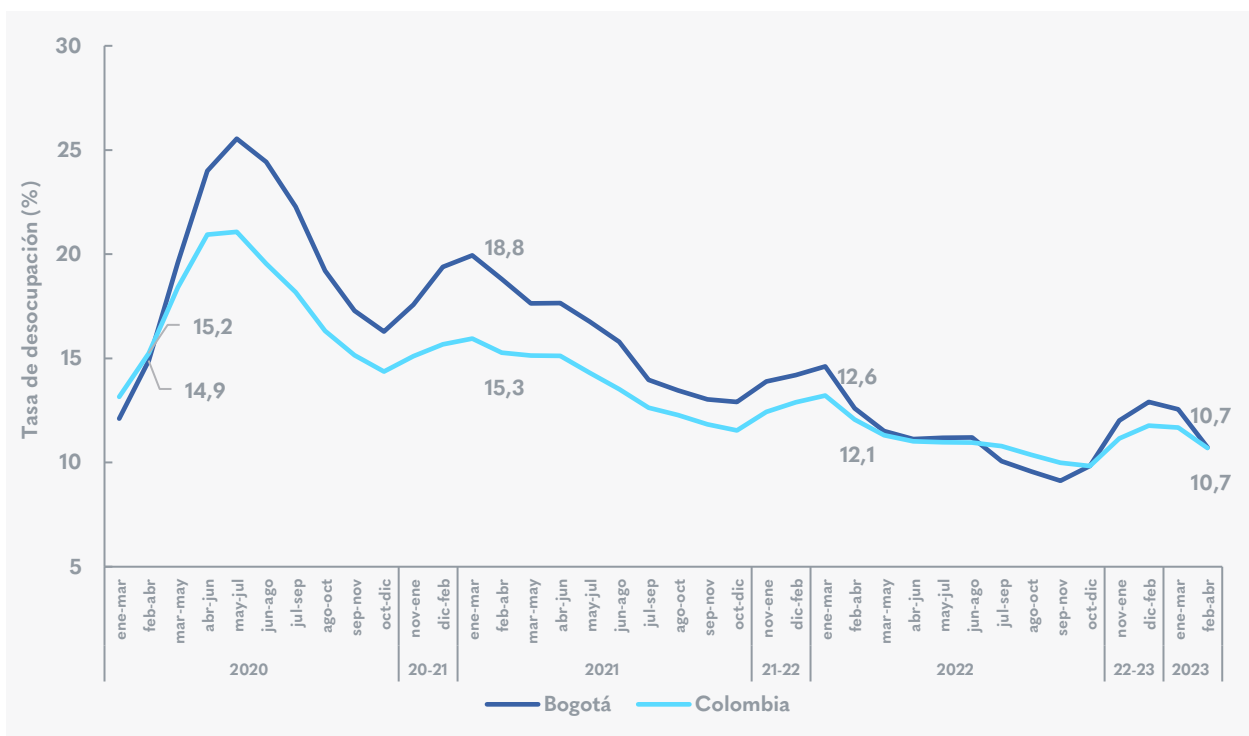

Fuente: DANE, Dirección de Metodología y Producción Estadística (DIMPE) - Gran encuesta integrada de hogares (GEIH). Elaboración SDDE-ODEB



El número de ocupados en Bogotá aumentó en 165.596 personas

La tasa de ocupación (TO) de Bogotá aumentó 1,9 p.p., al pasar de 59,0 % en el trimestre febrero-abril de 2022 a **60,9 %** en el mismo periodo de 2023. Este resultado estuvo 1,6 p.p. por debajo de la TO del mismo periodo de 2019 (62,6 %), periodo de prepandemia.

El número de ocupados se incrementó 4,4 % al pasar de 3.783.732 personas ocupadas en el trimestre febrero-abril de 2022 a **3.949.327** en el mismo periodo de 2023, lo que significó **un aumento de 165.596 personas más en la población ocupada**. Con estos resultados, el

nivel de ocupación de este trimestre alcanzó una recuperación de 104,0 % respecto al mismo periodo de prepandemia (2019).

Bogotá fue la segunda ciudad con mayor TO al compararse con otras ciudades, por encima de Villavicencio (60,1 %) y por debajo de Pasto (60,9 %) que fue la mayor. Quibdó fue la ciudad con menor TO (40,0 %). Asimismo, la capital estuvo 3,6 p.p. por encima de la TO del país.

Principales indicadores del mercado laboral en Bogotá

Trimestres móviles febrero-abril, 2020-2023

Concepto	2020	2021	2022	2023	feb-abr23 / feb-abr22	
	feb - abr	feb - abr	feb - abr	feb - abr	Variación (%)	Diferencia *
Tasas (%)						
PET/PT	81,0	81,3	81,6	81,9	-	0,3
TGP	63,1	69,5	67,5	68,2	-	0,7
TO	53,7	56,4	59,0	60,9	-	1,9
TD	14,9	18,8	12,6	10,7	-	-1,9
Personas						
Población total	7.676.194	7.780.889	7.852.885	7.917.302	0,8	64.417
Población en edad de trabajar	6.219.243	6.327.356	6.408.936	6.482.208	1,1	73.272
Fuerza de trabajo	3.926.184	4.397.040	4.328.899	4.423.999	2,2	95.100
Población ocupada	3.341.428	3.570.386	3.783.732	3.949.327	4,4	165.596
Población desocupada	584.755	826.654	545.167	474.671	-12,9	-70.496
Población fuera de la fuerza laboral	2.293.060	1.930.316	2.080.037	2.058.209	-1,0	-21.828

Fuente: DANE, Dirección de Metodología y Producción Estadística (DIMPE) - Gran encuesta integrada de hogares (GEIH). Elaboración SDDE-ODEB

Nota: * La diferencia de las tasas se mide en puntos porcentuales y las poblaciones en personas.

PT es población total, **PET** es población en edad de trabajar, **TGP** es tasa global de participación, **TO** es tasa de ocupación y **TD** es tasa de desocupación.

Del total de catorce actividades económicas en las que se desagrega la ocupación, el **61,3 %** de la población ocupada se concentró en cuatro: *comercio y reparación de vehículos* (18,9 %), *administración pública y defensa* (17,3 %), *actividades profesionales, científicas y técnicas* (13,4 %) e *industrias manufactureras* (11,8 %).

Los mayores aumentos anuales, a partir de la diferencia en el número de personas ocupadas, se dieron en *administración pública y defensa* (+39.994 personas), *comercio y reparación de vehículos* (+34.162 personas) y *construcción* (+32.642 personas). En contraste, se presentaron caídas en *actividades financieras y de seguros* (-23.115 personas), *actividades profesionales, científicas y*

técnicas (-8.931 personas) y *agricultura, ganadería, silvicultura y pesca* (-4.270 personas).

Siete de las catorce actividades recuperaron por lo menos el 100,0 % de los valores del trimestre febrero-abril de 2019, periodo anterior a la crisis por Covid-19. Dos actividades se ubicaron entre el 90,0 % y el 99,9 %, y las cinco restantes, por debajo del 90,0 %.



Ocupación por actividad económica en Bogotá

Trimestres móviles febrero-abril, 2019-2023

Actividad económica	2019	2020	2021	2022	2023	Participación (%)		Dif. N° ocupados	Var. (%)	Recuperación (%)
	feb - abr	feb - abr	feb - abr	feb - abr	feb - abr	feb-abr 22	feb-abr 23	feb-abr23 feb-abr22	feb-abr23 feb-abr22	feb-abr23/ feb-abr19
Población ocupada	3.797.039	3.341.428	3.570.386	3.783.732	3.949.327	100,0	100,0	165.596	4,4	104,0
Construcción	250.044	238.400	206.614	185.414	218.056	4,9	5,5	32.642	17,6	87,2
Alojamiento y servicios de comida	285.490	219.960	195.727	194.335	220.247	5,1	5,6	25.912	13,3	77,1
Información y comunicaciones	125.631	117.085	158.305	163.988	177.485	4,3	4,5	13.497	8,2	141,3
Actividades inmobiliarias	86.860	73.540	46.762	66.487	71.160	1,8	1,8	4.673	7,0	81,9
Actividades artísticas, entretenimiento, recreación y otras actividades de servicios	368.439	264.849	248.355	292.019	312.388	7,7	7,9	20.369	7,0	84,8
Administración pública y defensa, educación y atención de la salud humana	542.812	520.842	666.445	642.963	682.957	17,0	17,3	39.994	6,2	125,8
Industrias manufactureras	514.863	439.965	380.341	440.218	465.038	11,6	11,8	24.820	5,6	90,3
Comercio y reparación de vehículos	771.552	640.718	665.818	711.227	745.389	18,8	18,9	34.162	4,8	96,6
Transporte y almacenamiento	270.617	256.907	215.767	290.612	297.141	7,7	7,5	6.529	2,2	109,8
Actividades profesionales, científicas, técnicas y servicios administrativos	400.888	399.338	558.699	538.242	529.311	14,2	13,4	-8.931	-1,7	132,0
Suministro de electricidad, gas, agua y gestión de desechos	20.609	43.499	45.065	59.261	57.013	1,6	1,4	-2.248	-3,8	276,6
Actividades financieras y de seguros	129.615	100.764	150.107	161.888	138.773	4,3	3,5	-23.115	-14,3	107,1
Otras actividades*	29.618	16.453	24.775	33.708	33.078	0,9	0,8	-630	-1,9	111,7



Fuente: DANE, Dirección de Metodología y Producción Estadística (DIMPE) - Gran encuesta integrada de hogares (GEIH). Elaboración SDDE-ODEB

* Otras actividades: Explotación de minas y canteras; agricultura, ganadería, caza, silvicultura y pesca.

Nota: El trimestre dic-feb de 2019 incluye diciembre de 2019 y febrero de 2020, así sucesivamente para los demás años.



¿CÓMO VA LA RECUPERACIÓN DEL MERCADO LABORAL?

febrero-abril 2023 respecto a febrero-abril 2019

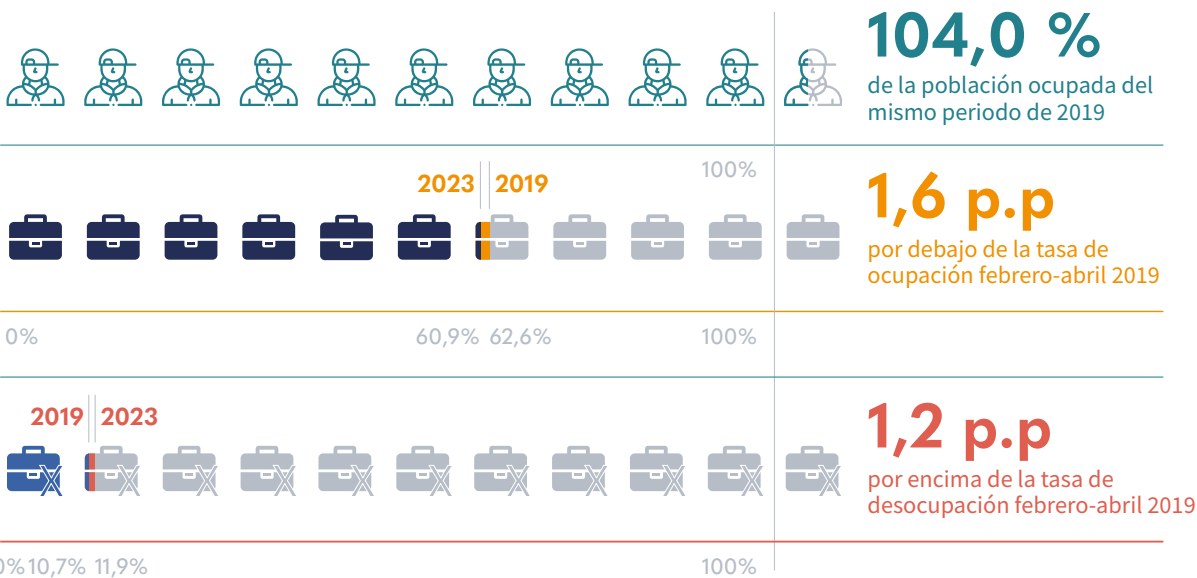

Si desea recibir boletines con información del comportamiento económico de Bogotá escribanos a observatorio@desarrolloeconomico.gov.co