



Image by Freepik

Boletín Mercado laboral

Periodo de análisis: dic 2022 - feb 2023 (trimestre móvil)

No. **150**

4 DE ABRIL
DE 2023

Por: **Federico Valdeblánquez**
Analista

La población ocupada aumentó en 138.885 personas en el trimestre móvil diciembre 2022-febrero 2023



- El número de desocupados cayó en **42.300 personas** (-7,0 %), respecto al trimestre móvil diciembre 2021-febrero 2022.
- La tasa de ocupación aumentó **1,5 puntos porcentuales** (p.p.), respecto al trimestre móvil diciembre 2021-febrero 2022.
- De 14 actividades, **7 superaron** el número de personas ocupadas en el periodo diciembre 2019-febrero de 2020.



La tasa de desocupación de la capital estuvo **1,1 puntos porcentuales por encima** de la del total nacional

La **tasa de desocupación (TD) de la capital disminuyó 1,3 puntos porcentuales (p.p.)**, al pasar de 14,2 % en el trimestre diciembre 2021-febrero 2022, a **12,9 %** en el periodo diciembre 2022-febrero 2023.

Esto representó una disminución de **42.300 personas desocupadas** y una caída del 7,0 %. La TD estuvo 1,8 p.p. por encima de la del mismo periodo de 2019 (11,1 %), año previo a la pandemia por el Covid-19.

La TD de Bogotá estuvo **1,1 p.p.** por encima de la del total nacional. La TD del país tuvo una caída de 1,1 p.p. respecto al mismo trimestre del año anterior, al pasar de 12,9 % en el trimestre diciembre de 2021-febrero de 2022, a 11,8 % en el periodo diciembre de 2022-febrero de 2023. Este indicador significó una reducción de 204.780 personas en desocupación en Colombia; donde Bogotá aportó el **20,7 %**. Igualmente, la TD de la capital se

ubicó en el décimo cuarto lugar con relación a otras ciudades con menor TD, por detrás de Pasto (12,7 %) y por delante de Montería (13,0 %). Quibdó (30,1 %) fue la ciudad con mayor TD y Santa Marta (9,5 %) fue la de menor TD.

Tasa de desocupación en Bogotá y Colombia Trimestres móviles, 2019-2023

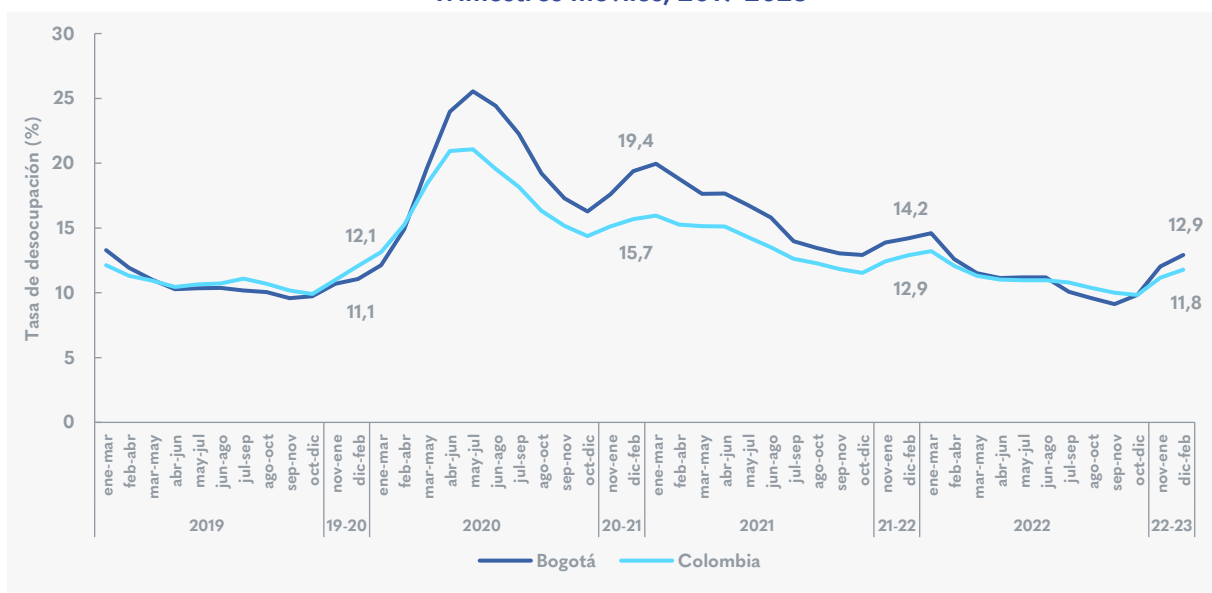

Fuente: DANE, Dirección de Metodología y Producción Estadística (DIMPE) - Gran encuesta integrada de hogares (GEIH). Elaboración SDDE-ODEB

La población ocupada aumentó 3,8 % respecto al trimestre diciembre de 2021- febrero de 2022

La tasa de ocupación (TO) de Bogotá tuvo un aumento de 1,5 p.p., al pasar de 57,2 % en el trimestre diciembre de 2021-febrero de 2022, a **58,7 %** en el periodo diciembre de 2022-febrero de 2023. Este indicador se ubicó 3,9 p.p. por debajo de la del mismo periodo de 2019 (62,6 %), periodo prepandemia.

La población ocupada tuvo un incremento de 3,8 % al pasar de 3.659.342 personas ocupadas en el trimestre diciembre de 2021-febrero de 2022, a **3.798.228** en el periodo diciembre de 2022-febrero de 2023; esto significó **un incremento de 138.885 personas más en la población ocupada**. Con estos resultados, el nivel de ocupa-

ción de este trimestre alcanzó una recuperación de 98,0 % respecto al mismo periodo de prepandemia (diciembre de 2019-febrero de 2020).

Bogotá fue la cuarta ciudad con mayor TO al compararse con otras ciudades, por debajo de Bucaramanga (58,8 %) y por encima de Barranquilla (57,9 %). Cali fue la ciudad con mayor TO (58,9 %) y Quibdó tuvo la menor (37,1 %). La capital estuvo 2,6 p.p. por encima de la TO del país.



Principales indicadores del mercado laboral en Bogotá

Trimestres móviles diciembre-febrero, 2019-2023

Concepto	2019-2020	2020-2021	2021-2022	2022-2023	dic22-feb23/dic21-feb22	
	dic - feb	dic - feb	dic - feb	dic - feb	Variación (%)	Diferencia*
Tasas (%)						
PET/PT	81,0	81,3	81,6	81,8	-	0,3
TGP	70,3	69,0	66,7	67,4	-	0,7
TO	62,6	55,6	57,2	58,7	-	1,5
TD	11,1	19,4	14,2	12,9	-	-1,3
Personas						
Población total	7.652.769	7.766.470	7.842.472	7.906.431	0,8	63.959
Población en edad de trabajar	6.197.079	6.311.639	6.396.855	6.469.914	1,1	73.059
Fuerza de trabajo	4.359.455	4.352.992	4.264.662	4.361.247	2,3	96.585
Población ocupada	3.876.992	3.509.001	3.659.342	3.798.228	3,8	138.885
Población desocupada	482.463	843.991	605.319	563.019	-7,0	-42.300
Población fuera de la fuerza laboral	1.837.624	1.958.647	2.132.193	2.108.667	-1,1	-23.526

Fuente: DANE, Dirección de Metodología y Producción Estadística (DIMPE) - Gran encuesta integrada de hogares (GEIH). Elaboración SDDE-ODEB

Nota: * La diferencia de las tasas se mide en puntos porcentuales y las poblaciones en personas.

PT es población total, **PET** es población en edad de trabajar, **TGP** es tasa global de participación, **TO** es tasa de ocupación y **TD** es tasa de desocupación.

De las catorce actividades económicas en las que se desagrega la ocupación, el **60,9 %** de la población ocupada se concentró en cuatro: *comercio y reparación de vehículos* (18,0 %), *administración pública y defensa* (16,3 %), *actividades profesionales, científicas y técnicas* (15,1 %) e *industrias manufactureras* (11,6 %).

Los mayores aumentos anuales, a partir de la diferencia en el número de personas ocupadas, se dieron en *transporte y almacenamiento* (+36.134 personas), *actividades profesionales, científicas y técnicas* (+31.051 personas) e *industrias manufactureras* (+27.634 personas). En contraste, se presentaron decrecimientos en *comercio y reparación de vehículos* (-17.940 personas), *información*

y *comunicaciones* (-11.949 personas) y *suministro de electricidad, gas y agua* (-9.164 personas).

Respecto al periodo anterior a la crisis por el Covid-19, siete de las catorce actividades recuperaron por lo menos el 100,0 % de los valores del trimestre diciembre de 2019-febrero de 2020; mientras que una actividad se ubicó entre el 90,0 % y el 100,0 % y las seis restantes, por debajo del 90,0 %.



Ocupación por actividad económica en Bogotá

Trimestres móviles diciembre-febrero, 2019-2023

Actividad económica	dic19-feb20	dic20-feb21	dic21-feb22	dic22-feb23	Participación (%)		Dif. N° ocupados	Var. (%)	Recuperación (%)
					dic21-feb22	dic22-feb23			
Población ocupada	3.876.992	3.509.001	3.659.342	3.798.228	100,0	100,0	138.886	3,8	98,0
Transporte y almacenamiento	324.965	234.568	255.108	291.242	7,0	7,7	36.134	14,2	89,6
Actividades profesionales, científicas, técnicas y servicios administrativos	465.701	521.440	540.969	572.020	14,8	15,1	31.051	5,7	122,8
Industrias manufactureras	547.420	440.889	412.099	439.733	11,3	11,6	27.634	6,7	80,3
Actividades artísticas, entretenimiento, recreación y otras actividades de servicios	352.043	264.301	279.392	305.544	7,6	8,0	26.153	9,4	86,8
Actividades inmobiliarias	99.475	60.465	49.439	68.750	1,4	1,8	19.311	39,1	69,1
Administración pública y defensa, educación y atención de la salud humana	549.681	591.250	601.900	619.375	16,4	16,3	17.476	2,9	112,7
Otras actividades*	26.820	41.752	30.871	43.256	0,8	1,1	12.385	40,1	161,3
Construcción	271.132	178.586	179.363	188.579	4,9	5,0	9.216	5,1	69,6
Alojamiento y servicios de comida	245.588	176.523	197.767	201.764	5,4	5,3	3.997	2,0	82,2
Actividades financieras y de seguros	109.063	137.482	170.703	167.684	4,7	4,4	-3.019	-1,8	153,7
Suministro de electricidad, gas, agua y gestión de desechos	38.799	39.759	69.019	59.854	1,9	1,6	-9.164	-13,3	154,3
Información y comunicaciones	114.134	147.727	168.609	156.660	4,6	4,1	-11.949	-7,1	137,3
Comercio y reparación de vehículos	729.759	672.045	699.739	681.799	19,1	18,0	-17.940	-2,6	93,4



Fuente: DANE, Dirección de Metodología y Producción Estadística (DIMPE) - Gran encuesta integrada de hogares (GEIH). Elaboración SDDE-ODEB

* Otras actividades: Explotación de minas y canteras; agricultura, ganadería, caza, silvicultura y pesca.

Nota: El trimestre dic-feb de 2019 incluye diciembre de 2019 y febrero de 2020, así sucesivamente para los demás años.



¿CÓMO VA LA RECUPERACIÓN DEL MERCADO LABORAL?

diciembre 2022-febrero 2023 respecto a diciembre 2019-febrero 2020

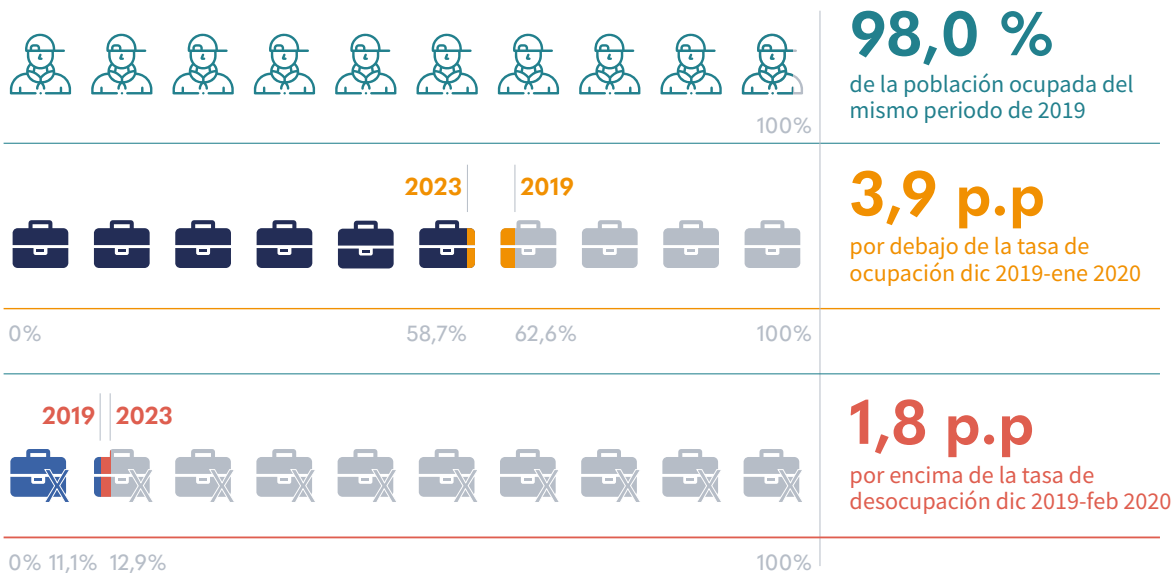

Si desea recibir boletines con información del comportamiento económico de Bogotá escribanos a observatorio@desarrolloeconomico.gov.co