



Boletín Mercado laboral

Periodo de análisis: julio-septiembre 2023 (trimestre móvil)

No. **157**

2

DE NOVIEMBRE

DE 2023

Por: **Federico Valdeblánquez**
Analista

La tasa de desocupación de Bogotá en el trimestre julio-septiembre fue de 9,7 %, la más baja en este trimestre desde 2018



- La tasa de ocupación (TO) aumentó **3,8 puntos porcentuales (p.p.)** con relación al mismo periodo del año anterior. Esto equivalió a 294.158 personas que entraron a la ocupación.
- Bogotá fue la ciudad con mayor tasa de ocupación entre las 23 ciudades principales del país.
- Con un incremento de 65.814 personas ocupadas, la *construcción* hizo el mayor aporte entre los sectores económicos al aumento de la ocupación.

..... La tasa de desocupación se redujo 0,4 %
..... respecto al mismo periodo del año anterior

De acuerdo con el último informe del Departamento Administrativo Nacional de Estadísticas (DANE), **la tasa de desocupación (TD) de la capital se redujo 0,4 puntos porcentuales (p.p.)**, al pasar de 10,1 % en el trimestre julio-septiembre de 2022 a 9,7 % en el mismo periodo de 2023. No obstante, hubo un incremento de **13.068 personas en la desocupación**; es decir, un

incremento del 3,0 % de la población desocupada. La TD estuvo 0,5 p.p. por debajo de la del mismo periodo de 2019 (10,2 %), año anterior a la pandemia por Covid-19, y también fue la más baja registrada en el trimestre julio-septiembre desde 2018.

La TD de Bogotá estuvo 0,3 p.p. por encima de la del nivel nacional (9,4 %). Esta tasa también cayó un poco más lento en la ciudad, ya que la TD del país disminuyó 1,4 p.p. respecto al mismo trimestre del año anterior, al pasar de 10,8 % en julio-septiembre de 2022 a 9,4 % en el mismo periodo de 2023. La población desocupada a nivel nacional tuvo una reducción de 292.254 personas.

La capital fue la octava ciudad con menor tasa de desocupación entre las 23 ciudades y áreas

metropolitanas principales del país. En el *ranking*, se ubicó por detrás de Barranquilla (9,1 %) y por delante de Popayán (9,8 %). Quibdó (22,7 %) fue la ciudad con mayor TD y Bucaramanga (7,9 %) fue la de menor TD.

Tasa de desocupación en Bogotá y Colombia Trimestres móviles, 2020-2023

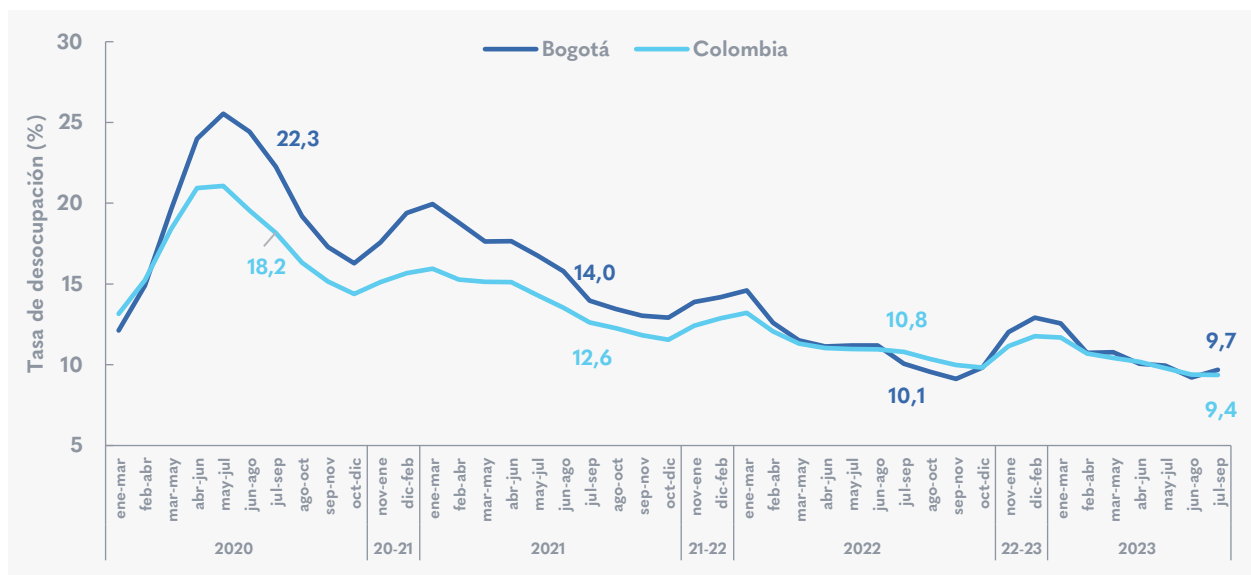

Fuente: DANE, Dirección de Metodología y Producción Estadística (DIMPE) - Gran encuesta integrada de hogares (GEIH). Elaboración SDDE-ODEB



La población ocupada de la capital aumentó 7,6 %

La tasa de ocupación (TO) de Bogotá aumentó 3,8 p.p., al pasar de 59,8 % en el trimestre julio-septiembre de 2022 a **63,6 %** en el mismo periodo de 2023. Este resultado estuvo 0,3 p.p. por encima de la TO del mismo periodo de 2019 (63,3 %), periodo de prepandemia.

La población ocupada aumentó 7,6 % en un año, al pasar de 3.849.103 personas ocupadas en el trimestre julio-septiembre de 2022 a **4.143.261** en el mismo periodo de 2023, lo que significó **un incremento de**

294.158 personas en la población ocupada. Con estos resultados, el nivel de ocupación de este trimestre alcanzó una **recuperación de 106,6 %** respecto al mismo periodo de prepandemia (2019).

Bogotá fue la ciudad con mayor TO al compararse con otras ciudades y se ubicó por encima de Pasto (62,5 %). Quibdó fue la ciudad con menor TO (44,5 %). Asimismo, la capital estuvo 5,2 p.p. por encima de la TO del país (58,4 %).

Principales indicadores del mercado laboral en Bogotá

Trimestres móviles julio-septiembre, 2020-2023

Concepto	2020	2021	2022	2023	jul-sep23/jul-sep22	
	jul-sept	jul-sept	jul-sept	jul-sept	Variación (%)	Diferencia*
Tasas (%)						
PET/PT	81,1	81,4	81,7	82,0	-	0,3
TGP	67,0	67,4	66,5	70,4	-	4,0
TO	52,1	58,0	59,8	63,6	-	3,8
TD	22,3	14,0	10,1	9,7	-	-0,4
Personas						
Población total	7.727.706	7.814.018	7.879.110	7.944.832	0,8	65.722
Población en edad de trabajar	6.269.807	6.364.182	6.439.076	6.513.908	1,2	74.832
Fuerza de trabajo	4.202.484	4.288.167	4.280.244	4.587.470	7,2	307.226
Población ocupada	3.266.421	3.689.029	3.849.103	4.143.261	7,6	294.158
Población desocupada	936.063	599.137	431.141	444.209	3,0	13.068
Población fuera de la fuerza laboral	2.067.323	2.076.015	2.158.832	1.926.438	-10,8	-232.394

Nota: * La diferencia de las tasas se mide en puntos porcentuales y las poblaciones en personas.

PT es población total, **PET** es población en edad de trabajar, **TGP** es tasa global de participación, **TO** es tasa de ocupación y **TD** es tasa de desocupación.

Fuente: DANE, Dirección de Metodología y Producción Estadística (DIMPE) - Gran encuesta integrada de hogares (GEIH). Elaboración SDDE-ODEB

Del total de catorce actividades económicas en las que se desagrega la ocupación, el **59,2 %** de la población ocupada se concentró en cuatro: *comercio y reparación de vehículos* (17,8 %), *administración pública y defensa* (16,8 %), *actividades profesionales, científicas y técnicas* (12,4 %) e *industrias manufactureras* (12,2 %).

Los principales incrementos anuales, a partir de la diferencia en el número de personas ocupadas, se dieron en *construcción* (+65.814 personas), *administración pública y defensa* (+56.427 personas) y *transporte y almacenamiento* (+52.361 personas). De manera contraria, disminuyó *actividades profesionales, científicas y técnicas* (-41.875 personas) y *actividades agrícolas* (-154 personas).

Nueve de las catorce actividades económicas recuperaron por lo menos el 100,0 % de los valores del trimestre julio-septiembre de 2019, periodo anterior a la pandemia por Covid-19. Tres actividades se ubicaron entre el 90,0 % y menos de 100,0 %, y las dos restantes, por debajo del 90,0 %. Estas últimas fueron actividades de *alojamiento* y *artísticas*.



Ocupación por actividad económica en Bogotá

Trimestres móviles julio-septiembre, 2019-2023

Actividad económica	2019	2020	2021	2022	2023	Participación (%)		Dif. PO (#)	Var. (%)	Recuperación (%)
	jul - sep	jul - sep	jul - sep	jul - sep	jul - sep	jul-sep22	jul-sep23	jul-sep23 jul-sep22	jul-sep23 jul-sep22	jul-sep23 jul-sep19
Construcción	272.642	209.284	195.816	189.373	255.188	4,9	6,2	65.814	34,8	93,6
Administración pública y defensa, educación y atención de la salud humana	571.743	459.575	586.679	638.846	695.273	16,6	16,8	56.427	8,8	121,6
Transporte y almacenamiento	289.298	258.567	260.761	293.423	345.784	7,6	8,3	52.361	17,8	119,5
Alojamiento y servicios de comida	262.363	173.429	204.711	178.317	224.411	4,6	5,4	46.094	25,8	85,5
Actividades inmobiliarias	107.887	86.109	54.389	70.224	115.296	1,8	2,8	45.072	64,2	106,9
Industrias manufactureras	523.191	480.323	432.561	485.200	507.138	12,6	12,2	21.938	4,5	96,9
Actividades artísticas, entretenimiento, recreación y otras actividades de servicios	369.347	281.177	279.668	288.641	306.596	7,5	7,4	17.955	6,2	83,0
Actividades financieras y de seguros	130.243	107.749	163.459	164.428	174.785	4,3	4,2	10.357	6,3	134,2
Comercio y reparación de vehículos	749.347	659.513	729.871	726.016	738.235	18,9	17,8	12.219	1,7	98,5
Suministro de electricidad, gas, agua y gestión de desechos	31.898	41.656	46.727	60.410	68.068	1,6	1,6	7.658	12,7	213,4
Otras actividades*	19.235	18.908	31.368	44.343	45.689	1,2	1,1	1.346	3,0	237,5
Información y comunicaciones	105.177	100.012	145.392	153.225	154.437	4,0	3,7	1.211	0,8	146,8
Actividades profesionales, científicas, técnicas y servicios administrativos	452.725	389.195	553.698	554.236	512.361	14,4	12,4	-41.875	-7,6	113,2
Población ocupada	3.885.768	3.266.421	3.689.029	3.849.103	4.143.261	100,0	100,0	294.158	7,6	106,6



* Otras actividades: Explotación de minas y canteras y agricultura, ganadería, caza, silvicultura y pesca.

Nota: El trimestre dic-feb de 2019 incluye diciembre de 2019 y febrero de 2020, así sucesivamente para los demás años.

Fuente: DANE, Dirección de Metodología y Producción Estadística (DIMPE) - Gran encuesta integrada de hogares (GEIH). Elaboración SDDE-ODEB



La fuerza de trabajo aumentó 7,2 %

En el trimestre julio-septiembre de 2023, la **tasa global de participación (TGP)** en Bogotá fue de **70,4 %**, con aumento de 4,0 p.p. en comparación al mismo trimestre de 2022 cuando registró 66,5 %. Esto se explicó por un aumento anual de 7,2 % en la fuerza de trabajo en julio-septiembre de 2023, y cambió la tendencia del año anterior cuando se registró una caída de 0,2 %. La TGP se ubicó un 0,1 p.p. por debajo de la del mismo periodo de 2019 (70,5 %).

Este escenario se tradujo en 1.926.438 personas fuera de la fuerza de trabajo, que disminuyó 232.394 personas en comparación al mismo trimestre de 2022; esto significó una variación de -10,8 %.

¿CÓMO VA LA RECUPERACIÓN DEL MERCADO LABORAL?

julio-septiembre 2023 respecto a julio-septiembre 2019

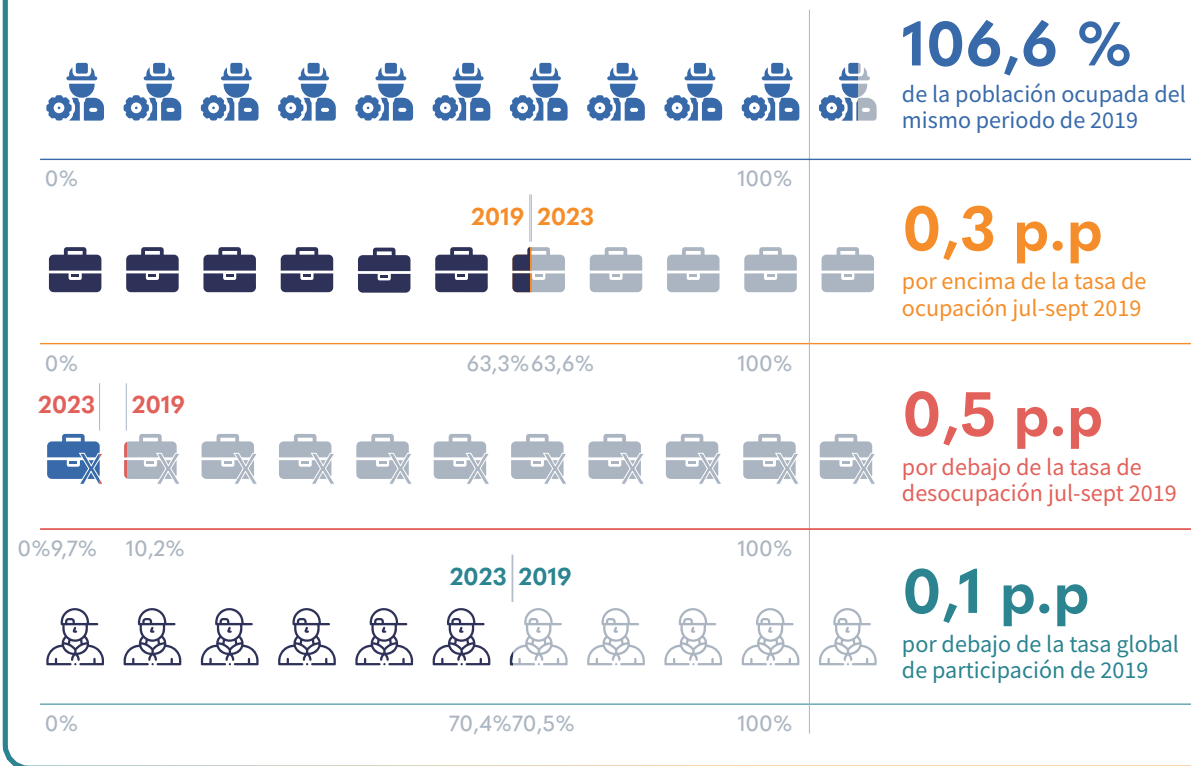

Si desea recibir boletines con información del comportamiento económico de Bogotá escribanos a observatorio@desarrolloeconomico.gov.co