

Boletín Mercado laboral

Periodo de análisis: junio-agosto 2023 (trimestre móvil)

No. **156**

3 DE OCTUBRE

DE 2023

Por: **Federico Valdeblánquez**
Analista

La tasa de desocupación de Bogotá en el trimestre junio-agosto fue de 9,2 %, la más baja en este trimestre desde 2015



- En el periodo junio-agosto de 2023, 55.875 personas salieron de la desocupación.
- La tasa de ocupación (TO) aumentó **4,9 puntos porcentuales (p.p.)** con relación al mismo periodo del año anterior. Esto equivalió a 362.026 personas que entraron a la ocupación.
- Bogotá fue la ciudad con mayor tasa de ocupación entre las 23 ciudades principales del país.



El nivel de desocupación se redujo 11,8 %

De acuerdo con el último informe del Departamento Administrativo Nacional de Estadísticas (DANE), **la tasa de desocupación (TD) de la capital se redujo 2,0 puntos porcentuales (p.p.)**, al pasar de 11,2 % en el trimestre junio-agosto de 2022 a 9,2 % en el mismo periodo de 2023. Esto significó una salida de **55.875**

personas de la desocupación; es decir, una caída del 11,8 % en el número de personas desocupadas. La TD estuvo 1,1 p.p. por debajo de la del mismo periodo de 2019 (10,4 %), año anterior a la pandemia por Covid-19, también fue la más baja registrada en el trimestre junio-agosto desde 2015.

Bogotá aportó el **17,5 %** de la reducción en la desocupación nacional, que sumó 318.533 personas. La TD de Bogotá estuvo 0,2 p.p. por debajo de la del nivel nacional. La TD del país disminuyó 1,6 p.p. respecto al mismo trimestre del año anterior, al pasar de 11,0 % en junio-agosto de 2022 a 9,4 % en el mismo periodo de 2023.

La capital se ubicó como la octava ciudad con menor tasa de desocupación entre las 23 ciudades y áreas

metropolitanas principales del país. En el *ranking*, por detrás de Manizales (9,0 %) y por delante de Tunja (9,5 %). Quibdó (24,7 %) fue la ciudad con mayor TD y Santa Marta (8,1 %) fue la de menor TD.

Tasa de desocupación en Bogotá y Colombia Trimestres móviles, 2020-2023

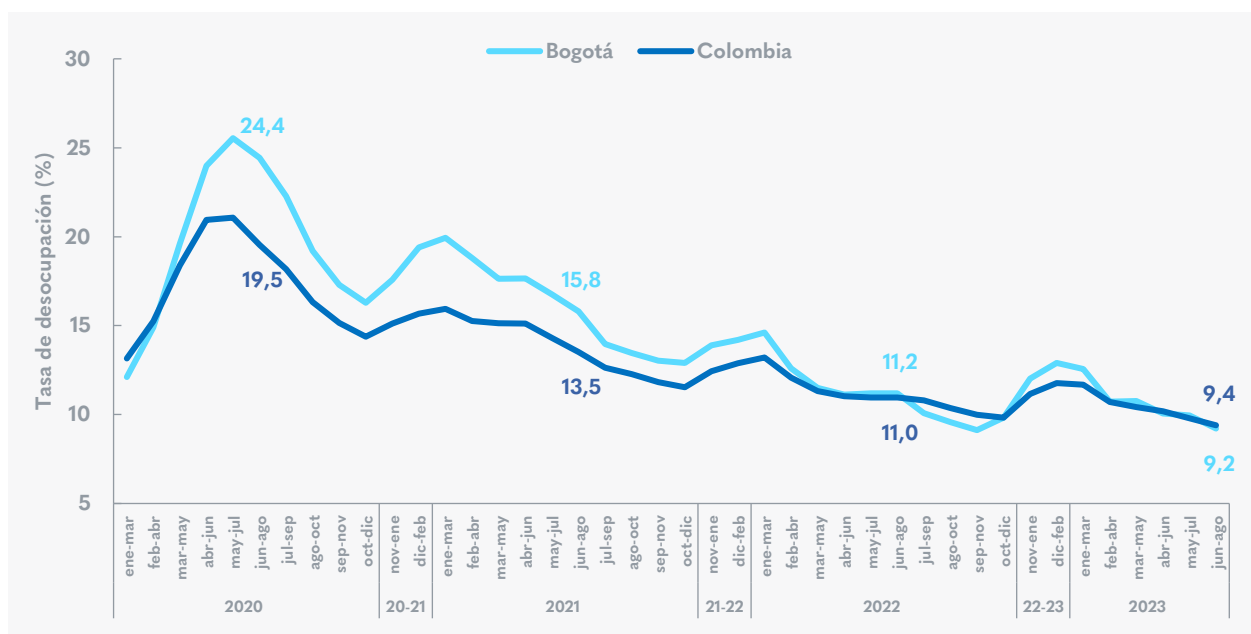

Fuente: DANE, Dirección de Metodología y Producción Estadística (DIMPE) - Gran encuesta integrada de hogares (GEIH). Elaboración SDDE-ODEB

La población ocupada aumentó 9,6 %

La tasa de ocupación (TO) de Bogotá aumentó 4,9 p.p., al pasar de 58,6 % en el trimestre junio-agosto de 2022 a **63,5 %** en el mismo periodo de 2023. Este resultado estuvo 0,1 p.p. por debajo de la TO del mismo periodo de 2019 (63,6 %), periodo de prepandemia.

La población ocupada aumentó 9,6 % en un año, al pasar de 3.767.345 personas ocupadas en el trimestre junio-agosto de 2022 a **4.129.370** en el mismo periodo de 2023, lo que significó **un incremento de 362.026 personas en la población ocupada**. Con estos

resultados, el nivel de ocupación de este trimestre alcanzó una **recuperación de 106,1 %** respecto al mismo periodo de prepandemia (2019).

Bogotá fue la ciudad con mayor TO al compararse con otras ciudades y se ubicó por encima de Pasto (62,4 %). Quibdó fue la ciudad con menor TO (42,8 %). Asimismo, la capital estuvo 5,0 p.p. por encima de la TO del país (58,5 %).



Principales indicadores del mercado laboral en Bogotá

Trimestres móviles junio-agosto, 2020-2023

Concepto	2020	2021	2022	2023	jun-ago23/jun-ago22	
	jun-ago	jun-ago	jun-ago	jun-ago	Variación (%)	Diferencia*
Tasas (%)						
PET/PT	81,1	81,4	81,7	82,0	-	0,3
TGP	65,6	67,5	65,9	69,9	-	3,9
TO	49,5	56,9	58,6	63,5	-	4,9
TD	24,4	15,8	11,2	9,2	-	-2,0
Personas						
Población total	7.719.216	7.807.783	7.873.753	7.939.300	0,8	65.547
Población en edad de trabajar	6.260.901	6.357.148	6.432.978	6.507.450	1,2	74.472
Fuerza de trabajo	4.104.262	4.293.425	4.242.449	4.548.599	7,2	306.150
Población ocupada	3.101.628	3.615.208	3.767.345	4.129.370	9,6	362.026
Población desocupada	1.002.634	678.217	475.104	419.229	-11,8	-55.875
Población fuera de la fuerza laboral	2.156.638	2.063.723	2.190.529	1.958.850	-10,6	-231.678

Nota: * La diferencia de las tasas se mide en puntos porcentuales y las poblaciones en personas.

PT es población total, **PET** es población en edad de trabajar, **TGP** es tasa global de participación, **TO** es tasa de ocupación y **TD** es tasa de desocupación.

Fuente: DANE, Dirección de Metodología y Producción Estadística (DIMPE) - Gran encuesta integrada de hogares (GEIH). Elaboración SDDE-ODEB

Del total de catorce actividades económicas en las que se desagrega la ocupación, el **59,9 %** de la población ocupada se concentró en cuatro: *comercio y reparación de vehículos* (17,9 %), *administración pública y defensa* (17,5 %), *actividades profesionales, científicas y técnicas* (12,9 %) e *industrias manufactureras* (11,7 %).

Los principales incrementos anuales, a partir de la diferencia en el número de personas ocupadas, se dieron en *comercio y reparación de vehículos* (+64.978 personas), *administración pública y defensa* (+50.388 personas) y *alojamiento y servicios de comida* (+50.061 personas). De manera contraria, disminuyó *información y comunicaciones* (-8.327 personas) y *actividades financieras y de seguros* (-7.575 personas).

Nueve de las catorce actividades económicas recuperaron por lo menos el 100,0 % de los valores del trimestre junio-agosto de 2019, periodo anterior a la pandemia por Covid-19. Dos actividades se ubicaron entre el 90,0 % y el 99,9 %, y las tres restantes, por debajo del 90,0 %.



Ocupación por actividad económica en Bogotá

Trimestres móviles junio-agosto, 2019-2023

Actividad económica	2019	2020	2021	2022	2023	Participación (%)		Dif. PO (#)	Var. (%)	Recuperación (%)
	jun - ago	jun - ago	jun - ago	jun - ago	jun - ago	jun-ago22	jun-ago23	jun-ago23 jun-ago22	jun-ago23 jun-ago22	jun-ago23/ jun-ago19
Comercio y reparación de vehículos	743.543	594.877	740.277	672.347	737.325	17,8	17,9	64.978	9,7	99,2
Administración pública y defensa, educación y atención de la salud humana	592.831	450.931	555.995	672.314	722.702	17,8	17,5	50.388	7,5	121,9
Alojamiento y servicios de comida	278.114	167.023	220.359	170.156	220.217	4,5	5,3	50.061	29,4	79,2
Construcción	285.227	227.568	188.791	194.178	238.225	5,2	5,8	44.047	22,7	83,5
Transporte y almacenamiento	278.223	226.872	266.374	298.632	335.186	7,9	8,1	36.554	12,2	120,5
Actividades inmobiliarias	96.047	73.736	54.852	69.425	105.059	1,8	2,5	35.634	51,3	109,4
Industrias manufactureras	525.576	429.118	441.203	448.118	483.481	11,9	11,7	35.363	7,9	92,0
Actividades artísticas, entretenimiento, recreación y otras actividades de servicios	394.400	263.878	245.986	295.876	314.874	7,9	7,6	18.998	6,4	79,8
Actividades profesionales, científicas, técnicas y servicios administrativos	440.135	379.857	535.101	513.151	530.937	13,6	12,9	17.786	3,5	120,6
Otras actividades*	21.051	22.657	26.765	36.186	51.219	1,0	1,2	15.033	41,5	243,3
Suministro de electricidad, gas, agua y gestión de desechos	29.344	43.638	45.447	64.489	74.355	1,7	1,8	9.867	15,3	253,4
Actividades financieras y de seguros	105.252	114.199	143.493	166.622	159.046	4,4	3,9	-7.575	-4,5	151,1
Información y comunicaciones	101.271	107.274	146.634	165.070	156.743	4,4	3,8	-8.327	-5,0	154,8
Población ocupada	3.891.684	3.101.628	3.615.208	3.767.345	4.129.370	100,0	100,0	362.026	9,6	106,1



* Otras actividades: Explotación de minas y canteras y agricultura, ganadería, caza, silvicultura y pesca.

Nota: El trimestre dic-feb de 2019 incluye diciembre de 2019 y febrero de 2020, así sucesivamente para los demás años.

Fuente: DANE, Dirección de Metodología y Producción Estadística (DIMPE) - Gran encuesta integrada de hogares (GEIH). Elaboración SDDE-ODEB



La fuerza de trabajo aumentó 7,2 %

En el trimestre junio-agosto de 2023, la **tasa global de participación (TGP)** en Bogotá fue de **69,9 %**, con aumento de 3,9 p.p. en comparación al mismo trimestre de 2022 cuando registró 65,9 %. Esto se explicó por un aumento anual de 7,2 % en la fuerza de trabajo en junio-agosto de 2023, y cambió la tendencia del año anterior cuando se registró una caída de 1,2 %. La TGP

se ubicó 1,0 p.p. por debajo de la del mismo periodo de 2019.

Este escenario se tradujo en 1.958.850 personas fuera de la fuerza de trabajo, que disminuyó 231.678 personas en comparación al mismo trimestre de 2022; esto significó una variación de -10,6 %.

¿CÓMO VA LA RECUPERACIÓN DEL MERCADO LABORAL?

junio-agosto 2023 respecto a junio-agosto 2019

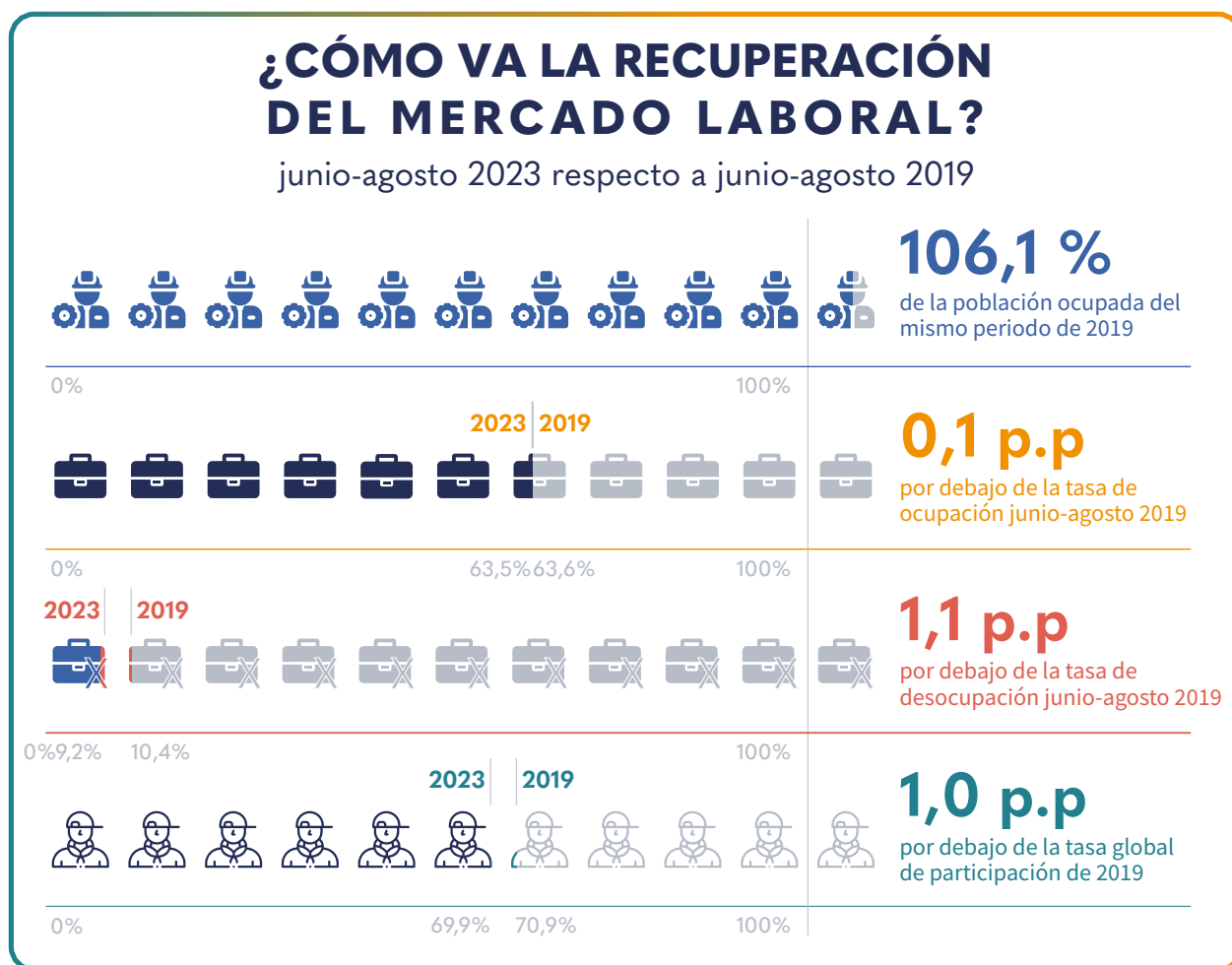

Si desea recibir boletines con información del comportamiento económico de Bogotá escribanos a observatorio@desarrolloeconomico.gov.co