

Anuario de estadísticas económicas y fiscales de Bogotá

2021

 **ODEB**
OBSERVATORIO DE
DESARROLLO ECONÓMICO



ALCALDÍA MAYOR
DE BOGOTÁ D.C.

SECRETARÍA DE
DESARROLLO
ECONÓMICO

BOGOTÁ

Foto: Invest in Bogotá - EFE

Claudia Nayibe López Hernández
Alcaldesa Mayor de Bogotá

Secretaría de Desarrollo Económico

Alfredo Bateman Serrano
Secretario de Desarrollo Económico

Sebastián Marulanda Robledo
Subsecretario de Desarrollo Económico

María Catalina Bejarano Soto
Directora de Estudios de Desarrollo Económico

Yaneth Lucia Pinilla Beltrán
Subdirectora de Información y Estadísticas

Juliana Aguilar Restrepo
Subdirectora de Estudios Estratégicos

Equipo de trabajo SDDE-ODEB
Luis Giovanni Suárez Villalobos
Federico Valdeblanquez Prieto
Aziz Yildiz Spinel
Carlos Andrés Casas Peña
José Leonardo Mosquera
Javier Alfredo Guevara Torres

Diseño y diagramación
Ana María González Rojas
César Javier Daza Gutierrez

Revisión de estilo
Andrea Abril Cuervo



La serie de Libros de Desarrollo Económico es una publicación de la Secretaría de Desarrollo Económico de la Alcaldía Mayor de Bogotá. Las opiniones y el contenido son responsabilidad exclusiva de los autores y no comprometen a la Secretaría ni a la Alcaldía Mayor de Bogotá. Su versión en línea está disponible bajo la licencia **Creative Commons Attribution-NonCommercial-NoDerivatives 4.0 International**.

Secretaría Distrital de Hacienda

Juan Mauricio Ramírez
Secretario de Hacienda

Juan Carlos Thomas Bohórquez
Subsecretario Técnico de Hacienda

José Roberto Acosta
Director Distrital de Crédito Público

Orlando Valbuena Gómez
Director Distrital de Impuestos

Oscar Guzmán Silva
Director de Estadísticas y Estudios Fiscales

Juliana Rodríguez Alonso
Subdirectora de Análisis Fiscal

Pedro Hernández Santamaría
Subdirector de Análisis Sectorial

Equipo de trabajo SDH
Néstor Arley Romero González
Edwin Fernando Mendoza Umaña

ISSN

2745- 2352 (En línea)
Anuario de estadísticas fiscales y económicas de Bogotá 2021
Octava edición

Bogotá, Colombia, julio de 2022
Puede encontrar información editorial de este cuaderno en la
página Web: <http://observatorio.desarrolloeconomico.gov.co>



Presentación

La Secretaría Distrital de Desarrollo Económico, a través de la Dirección de Estudios de Desarrollo Económico, presenta la décima versión del **Anuario de estadísticas económicas y fiscales de Bogotá** para la última década 2012-2021, publicación realizada en articulación con la Secretaría Distrital de Hacienda.

A través de los años la estadística se ha constituido en una importante herramienta para la elaboración de investigaciones, dado que permite planear, recolectar, organizar, georreferenciar, y analizar información en lo relativo a los individuos o fenómenos coyunturales; a partir de ella, el Observatorio de Desarrollo Económico de Bogotá (ODEB) ha efectuado el análisis, ha generado conclusiones y recomendaciones que han permitido la toma de decisiones para la construcción de planes, programas y proyectos institucionales y distritales. Adicionalmente, el ODEB se ha convertido en una plataforma web de consulta para los gremios, como para la academia y representa una fuente de información oportuna, clara y veraz para la ciudadanía interesada en conocer, comprender y hacer seguimiento al comportamiento económico de la ciudad.

En este sentido, el Anuario ha permitido compilar estadísticas económicas y fiscales de la ciudad en las siguientes temáticas: crecimiento económico, mercado laboral, servicios, comercio al por menor, industria, construcción, turismo, inflación, gasto, comercio exterior (exportaciones e importaciones), inversión extranjera directa (IED), pobreza, TIC y presupuesto público Distrital.

Para la vigencia 2021, año donde todas las fuerzas se concentraron en la reactivación económica de Bogotá, el panorama fue alentador y esperanzador, con un crecimiento del producto interno bruto (PIB) de la ciudad del 10,3 %, (el mayor crecimiento registrado de la década) y la consolidación de los servicios como el principal motor de la capital al contribuir con 6 puntos porcentuales (p.p.) del total de este incremento.

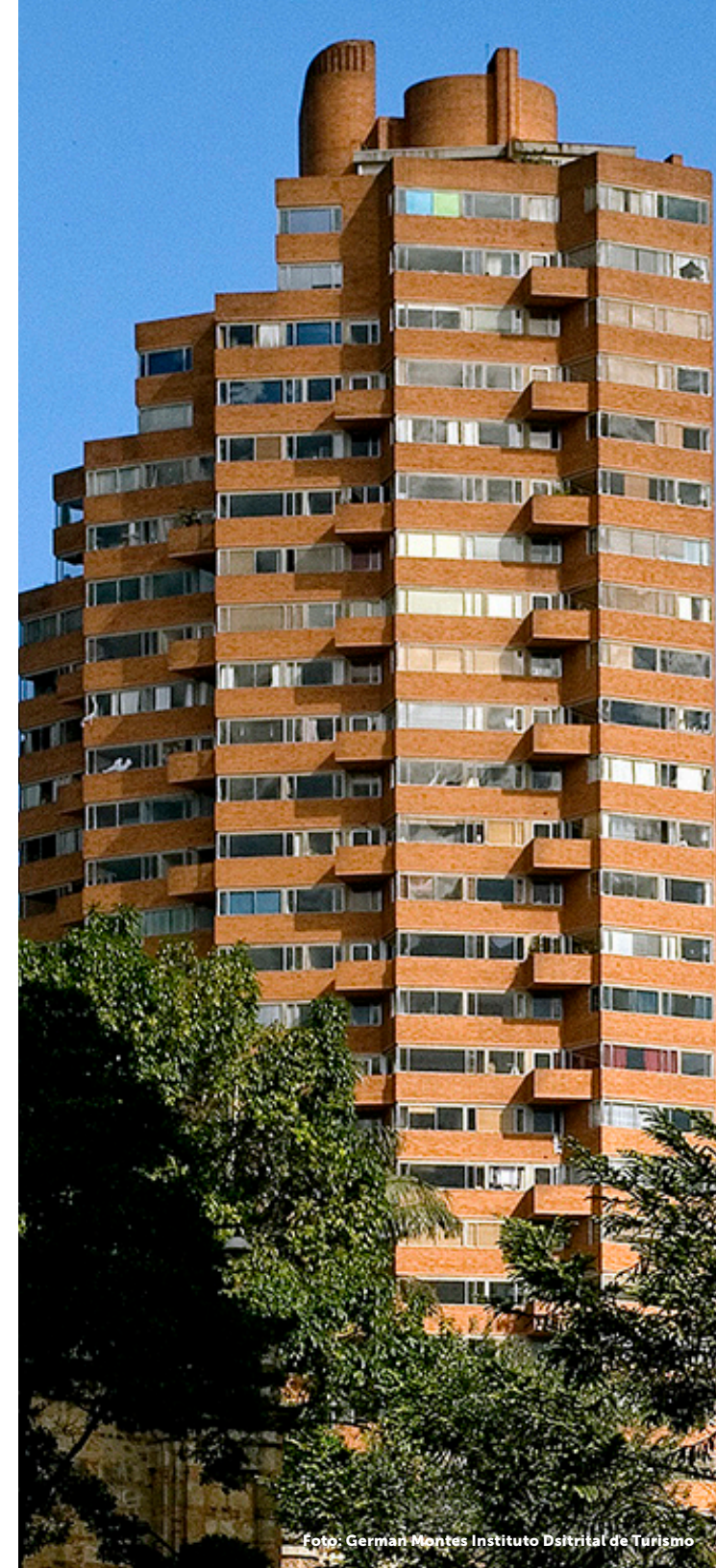



El comercio, fue el segundo sector que más contribuyó con el crecimiento económico de la ciudad. Al cierre de 2021, la rama creció 16,9 %, aportando 3,6 p.p. al incremento del valor agregado generado por la capital. La industria manufacturera, cuyo valor agregado decreció 13,7 % entre 2019 y 2020, fue la tercera actividad que más aportó a la reactivación económica. Tuvo un aumento anual de 20,1 % en 2021, proporcionando 1,6 p.p. al ascenso del valor agregado mostrando una recuperación después de la caída sufrida durante la pandemia.

En empleo, reflejó un aumento de los ocupados respecto a 2020 de 6,6 %, lo que se tradujo en una recuperación del 93,3 %, frente al nivel prepandemia de 2019; mientras que, la tasa de desempleo se redujo en 2,2 p.p. y cerró en 16 %.

Las exportaciones de Bogotá sumaron US\$ 3.345 millones, 44,0 % más que en 2020 y 35,7 % por encima de lo registrado en 2019; impulsadas principalmente por los aumentos en las ventas de alimentos en el exterior de 133,9 %, caucho y plástico 26,2 %, y productos químicos 23,8 %.

En materia de inversión extranjera directa (IED), la ciudad creció 78,4 % entre 2021 y 2020, al recibir inversión de capital por valor de US\$ 1.551 millones para 115 proyectos nuevos y de expansión.

En cuanto al presupuesto público, en la vigencia 2021 los ingresos totales de la Administración central ascendieron a \$21,4 billones, 21,8 % más que lo obtenido en 2020, los cuales estuvieron compuestos por ingresos corrientes \$10,5 billones, transferencias \$4,4 billones, y recursos de capital \$6,4 billones. La principal fuente de ingresos corrientes fue el recaudo tributario que sumó \$9,8 billones, registrando un crecimiento de 10,1 % frente al recaudo percibido en 2020.

Dentro de estos recursos se destacó el impuesto de industria y comercio, cuyo recaudo fue de \$4,2 billones, el cual tuvo un incremento de 13 % con relación al recaudo observado en 2020 y contribuyó con 5,5 p.p. a la variación total de los ingresos tributarios.

Esta dinámica estuvo asociada con la recuperación económica evidenciada en un crecimiento real del PIB de 10,3 %. Por su parte, el impuesto predial unificado presentó un recaudo de \$3,7 billones, superior en 7,1 % al logrado en la vigencia anterior, mientras que, el recaudo del impuesto sobre vehículos automotores mostró una variación de 3 %.

Los gastos fiscales de la Administración central en 2021 sumaron \$20,6 billones, 25,4 % más de lo comprometido durante 2020. Este incremento observado fue explicado por el aumento en los gastos de inversión, que mostraron una variación de 30,1 %, en particular debido a los gastos por transferencias de inversión a establecimientos públicos, Contraloría, Universidad Distrital y otras entidades, gastos que contribuyeron con 21,3 p.p. a la variación total de la inversión en la vigencia. Por su parte, los gastos de funcionamiento, por su parte, tuvieron una variación de 4 %, a causa del comportamiento de los gastos de personal, que reflejaron una variación de 6 % frente a 2020.

Se espera que con este trabajo de recopilación de los temas más relevantes de la coyuntura económica de Bogotá, se continúe brindando a la ciudadanía en general, a los gremios, a la academia y a las instituciones de índole distrital y nacional, información determinante para la toma de decisiones, que aporte a la construcción de políticas públicas, programas y proyectos que fortalezcan la gestión pública.

Yaneth Lucía Pinilla Beltrán

Subdirectora de Información y Estadísticas
Secretaría Distrital de Desarrollo Económico

Juliana Rodríguez Alonso

Subdirectora de Análisis Fiscal
Secretaría Distrital de Hacienda



Contenido

SIGLAS Y ABREVIATURAS	18	
CRECIMIENTO ECONÓMICO	20	
Cuadro 1.1	Bogotá D.C.: valor agregado según actividad económica, a precios corrientes	21
Cuadro 1.2	Participación porcentual por rama de actividad dentro del producto interno bruto (PIB) Bogotá, a precios corrientes	23
Cuadro 1.3	Bogotá D.C.: valor agregado según actividad económica. Series encadenadas de volumen con año de referencia 2015	24
Cuadro 1.4	Variación porcentual anual, según actividad económica. Series encadenadas de volumen con año de referencia 2015	26
Cuadro 1.5	Producto interno bruto por departamento y total nacional, a precios corrientes	27
Cuadro 1.6	Participación porcentual del producto interno bruto por departamento, a precios corrientes	28
Cuadro 1.7	Producto interno bruto por departamento. Series encadenadas de volumen con año de referencia 2015	30
Cuadro 1.8	Variación porcentual anual series encadenadas de volumen por departamento, con año de referencia 2015	31
Cuadro 1.9	Participación del producto interno bruto de Bogotá en el total nacional, según grandes ramas de actividad económica, a precios corrientes	33
Cuadro 1.10	Producto interno bruto per cápita por departamento	34
Cuadro 1.11	Producto interno bruto per cápita por departamento	35

MERCADO LABORAL	37	
Cuadro 2.1	Indicadores de mercado laboral para Bogotá	38
Cuadro 2.2	Principales Indicadores de mercado laboral para Bogotá	39
Cuadro 2.3	Población ocupada en Bogotá, según ramas de actividad	40
Cuadro 2.4	Población ocupada en Bogotá según ramas de actividad como porcentaje del total nacional	41
Cuadro 2.5	Población ocupada en Bogotá, según posición ocupacional	42
Cuadro 2.6	Indicadores de mercado laboral para Bogotá, por sexo	42
Cuadro 2.7	Principales Indicadores de mercado laboral para Bogotá, por sexo	44
Cuadro 2.8	Principales Indicadores de mercado laboral para jóvenes (personas entre 15 y 28 años) en Bogotá	45
Cuadro 2.9	Principales Indicadores de mercado laboral para jóvenes (personas entre 15 y 28 años) en Bogotá	46
Cuadro 2.10	Población ocupada de manera formal e informal ^a en Bogotá, según sexo	47
SERVICIOS	48	
Cuadro 3.1	Ingresos nominales según actividad de servicios en Bogotá	49
Cuadro 3.2	Ingresos nominales según actividad de servicios en Bogotá	50
Cuadro 3.3	Personal ocupado según actividad de servicios en Bogotá	51
Cuadro 3.4	Personal ocupado según actividad de servicios en Bogotá	52

COMERCIO MINORISTA	53	
Cuadro 4.1	Indicadores de comercio minorista para Bogotá	54
Cuadro 4.2	Variación año corrido de las ventas minoristas reales por departamentos	54
INDUSTRIA	55	
Cuadro 5.1	Principales variables del sector manufacturero para Bogotá	56
Cuadro 5.2	Principales variables del sector manufacturero para Bogotá y Colombia	56
Cuadro 5.3	Establecimientos productivos del sector manufacturero para Bogotá, según agrupación industrial CIIU Rev. 4 A.C	57
Cuadro 5.4	Personal ocupado por el sector manufacturero de Bogotá, según agrupación industrial CIIU Rev. 4 A.C.	59
Cuadro 5.5	Valor agregado generado por el sector manufacturero de Bogotá, según agrupación industrial CIIU Rev.4 A.C.	61
Cuadro 5.6	Valor de los componentes del consumo intermedio del sector fabril en Bogotá	65
Cuadro 5.7	Gastos por subcontratación de trabajos industriales efectuados por el sector manufacturero de Bogotá, según agrupación industrial CIIU Rev. 4 A.C.	66
Cuadro 5.8	Personal ocupado por el sector manufacturero de Bogotá, según escala de personal	69
Cuadro 5.9	Valor de las ventas netas del sector fabril en Bogotá	70
Cuadro 5.10	Valor de las compras de materias primas, materiales y empaques en Bogotá	70
Cuadro 5.11	Producción real manufacturera de Bogotá según agrupaciones	71

Cuadro 5.12	Ventas reales manufactureras de Bogotá según agrupaciones	71
Cuadro 5.13	Personal ocupado por la industria manufacturera de Bogotá según agrupaciones	72
Cuadro 5.14	Producción real manufacturera de Bogotá y otros departamentos	73
CONSTRUCCIÓN		74
Cuadro 6.1	Total área licenciada para edificaciones en Bogotá y 302 municipios	75
Cuadro 6.2	Total área licenciada en Bogotá y 302 municipios, según destinos	76
Cuadro 6.3	Unidades de vivienda licenciadas en Bogotá y 302 municipios, según VIS y No VIS	77
Cuadro 6.4	Unidades de vivienda licenciadas para construcción por principales capitales, según VIS y No VIS	78
Cuadro 6.5	Total área nueva que inició proceso de construcción 23 áreas de influencia, según tipo	80
Cuadro 6.6	Unidades de vivienda que iniciaron proceso de construcción en Bogotá y 23 areas de influencia	80
Cuadro 6.7	Unidades de vivienda que culminaron proceso de construcción en Bogotá y 23 areas de influencia	80
Cuadro 6.8	Área nueva que inició proceso de construcción en Bogotá, según destinos	81
Cuadro 6.9	Área que culminó proceso de construcción en Bogotá, según destinos	81
Cuadro 6.10	Área causada en Bogotá según destinos	82
Cuadro 6.11	Área destinada a vivienda nueva en proceso de construcción en Bogotá, según localidad	82
Cuadro 6.12	Área destinada a vivienda de interés prioritario (VIP) nueva en proceso de construcción en Bogotá, según localidad	83

Cuadro 6.13	Área destinada a vivienda de interés social (VIS) nueva en proceso de construcción en Bogotá, según localidad	84
Cuadro 6.14	Área destinada a vivienda diferente a interés social (No VIS) nueva en proceso de construcción en Bogotá, según localidad	85
Cuadro 6.15	Unidades de vivienda nueva en proceso de construcción en Bogotá, según localidad	86
Cuadro 6.16	Unidades de vivienda de interés prioritaria (VIP) nueva en proceso de construcción en Bogotá, según localidad	87
Cuadro 6.17	Unidades de vivienda de interés social (VIS) nueva en proceso de construcción en Bogotá, según localidad	88
Cuadro 6.18	Unidades de vivienda diferente a interés social (No VIS) nueva en proceso de construcción en Bogotá, según localidad	89
Cuadro 6.19	Área destinada a oficinas nueva en proceso de construcción en Bogotá, según localidad	90
Cuadro 6.20	Área destinada a comercio nueva en proceso de construcción en Bogotá, según localidad	91
Cuadro 6.21	Área destinada a bodegas nueva en proceso de construcción en Bogotá, según localidad	92
Cuadro 6.22	Área destinada a educación nueva en proceso de construcción en Bogotá, según localidad	93
Cuadro 6.23	Área destinada a vivienda nueva en proceso de construcción en 12 municipios aledaños a Bogotá y número de viviendas	94
Cuadro 6.24	Área destinada a vivienda de interés prioritario (VIP) nueva en proceso de construcción en 12 municipios aledaños a Bogotá y número de viviendas	95
Cuadro 6.25	Área destinada a vivienda de interés social (VIS) nueva en proceso de construcción en 12 municipios aledaños a Bogotá y número de viviendas	96
Cuadro 6.26	Área destinada a vivienda diferente a interés social (No VIS) nuevas en proceso de construcción en 12 municipios aledaños a Bogotá y número de viviendas	97

Cuadro 6.27	Área destinada a bodegas nuevas proceso de construcción en 12 municipios aledaños a Bogotá	98
Cuadro 6.28	Área destinada a comercio nueva en proceso de construcción en 12 municipios aledaños a Bogotá	98
Cuadro 6.29	Área destinada a educación nueva en proceso de construcción en 12 municipios aledaños a Bogotá	99
Cuadro 6.30	Área destinada a otros destinos nueva en proceso de construcción en 12 municipios aledaños a Bogotá	99
Cuadro 6.31	Despachos nacionales de cemento gris según Bogotá y principales departamentos	100
TURISMO		101
Cuadro 7.1	Porcentaje de ocupación hotelera y tarifa promedio por habitación, para Bogotá y Colombia	102
Cuadro 7.2	Viajeros extranjeros que visitaron Bogotá y otras ciudades capitales del país	102
Cuadro 7.3	Viajeros extranjeros que visitaron Bogotá, según país de procedencia	103
Cuadro 7.4	Motivación del viaje de los turistas que visitaron Bogotá, según procedencia	104
INFLACIÓN		105
Cuadro 8.1	Variación año corrido del índice de precios al consumidor (IPC) en Bogotá y Colombia, según división de gasto	106
Cuadro 8.2	Variación año corrido del índice de precios al consumidor (IPC) de alimentos y bebidas no alcohólicas en Bogotá, según clase básica	107
Cuadro 8.3	Variación año corrido del índice de precios al consumidor (IPC) de bebidas alcohólicas y tabaco en Bogotá, según clase básica	107

Cuadro 8.4	Variación año corrido del índice de precios al consumidor (IPC) de prendas de vestir y calzado en Bogotá, según clase básica	108
Cuadro 8.5	Variación año corrido del índice de precios al consumidor (IPC) de alojamiento, agua, electricidad, gas y otros combustibles en Bogotá, según clase básica	108
Cuadro 8.6	Variación año corrido del índice de precios al consumidor (IPC) de muebles, artículos para el hogar y para la conservación ordinaria del hogar en Bogotá, según clase básica	109
Cuadro 8.7	Variación año corrido del índice de precios al consumidor (IPC) de salud en Bogotá, según clase básica	109
Cuadro 8.8	Variación año corrido del índice de precios al consumidor (IPC) de transporte en Bogotá, según clase básica	110
Cuadro 8.9	Variación año corrido del índice de precios al consumidor (IPC) de información y comunicación en Bogotá, según clase básica	110
Cuadro 8.10	Variación año corrido del índice de precios al consumidor (IPC) de recreación y cultura en Bogotá, según clase básica	111
Cuadro 8.11	Variación año corrido del índice de precios al consumidor (IPC) de educación en Bogotá, según clase básica	111
Cuadro 8.12	Variación año corrido del índice de precios al consumidor (IPC) de restaurantes y hoteles en Bogotá, según clase básica	112
Cuadro 8.13	Variación año corrido del índice de precios al consumidor (IPC) de bienes y servicios diversos en Bogotá, según clase básica	112
GASTO		113
Cuadro 9.1	Gasto de los hogares de Bogotá, ingresos medios según grupos	114
Cuadro 9.2	Gasto de los hogares de Bogotá, ingresos medios en alimentos y subgrupos constitutivos	114

Cuadro 9.3	Gasto de los hogares de Bogotá, ingresos medios en vivienda y subgrupos constitutivos	115
Cuadro 9.4	Gasto de los hogares de Bogotá, ingresos medios en vestuario y subgrupos constitutivos	115
Cuadro 9.5	Gasto de los hogares de Bogotá, ingresos medios en salud y subgrupos constitutivos	115
Cuadro 9.6	Gasto de los hogares de Bogotá, ingresos medios en educación y subgrupos constitutivos	116
Cuadro 9.7	Gasto de los hogares de Bogotá, ingresos medios en cultura, diversión y esparcimiento y subgrupos constitutivos	116
Cuadro 9.8	Gasto de los hogares de Bogotá, ingresos medios en transporte y comunicaciones y subgrupos constitutivos	116
Cuadro 9.9	Gasto de los hogares de Bogotá, ingresos medios en gastos varios y subgrupos constitutivos	117
Cuadro 9.10	Gasto de los hogares de Bogotá según nivel de ingreso	117

EXPORTACIONES

Cuadro 10.1	Exportaciones de Bogotá y Colombia	119
Cuadro 10.2	Exportaciones de Bogotá según capítulos arancelarios	119
Cuadro 10.3	Distribución porcentual de las exportaciones de Bogotá, según capítulos arancelarios	121
Cuadro 10.4	Exportaciones de Bogotá según capítulos arancelarios	122
Cuadro 10.5	Exportaciones de Bogotá según país de destino	124
Cuadro 10.6	Distribución porcentual de las exportaciones de Bogotá, según país de destino	125
Cuadro 10.7	Exportaciones de Bogotá según país de destino	127
Cuadro 10.8	Exportaciones tradicionales y no tradicionales de Bogotá	128

Cuadro 10.9	Exportaciones de Bogotá según actividad económica (CIIU Rev 4 A.C)	129
Cuadro 10.10	Exportaciones de Bogotá según actividad económica (CIIU Rev 4 A.C)	130
Cuadro 10.11	Principales productos exportados por Bogotá según subpartida arancelaria	131
Cuadro 10.12	Principales productos exportados por Bogotá según subpartida arancelaria	132
Cuadro 10.13	Exportaciones de Bogotá según nivel tecnológico incorporado en su producción	132
Cuadro 10.14	Exportaciones de Bogotá, según nivel tecnológico incorporado en su producción	133
IMPORTACIONES		134
Cuadro 11.1	Importaciones de Bogotá y Colombia	135
Cuadro 11.2	Importaciones de Bogotá según capítulos arancelarios	135
Cuadro 11.3	Distribución porcentual de las importaciones de Bogotá según capítulos arancelarios	137
Cuadro 11.4	Importaciones de Bogotá según capítulos arancelarios	138
Cuadro 11.5	Importaciones de Bogotá según país de origen	140
Cuadro 11.6	Distribución porcentual de las importaciones de Bogotá según país de origen	141
Cuadro 11.7	Importaciones de Bogotá según país de origen	143
Cuadro 11.8	Importaciones de Bogotá según actividad económica (CIIU Rev 4 A.C)	144
Cuadro 11.9	Importaciones de Bogotá según actividad económica (CIIU Rev 4 A.C)	145

Cuadro 11.10	Principales productos importados por Bogotá según partida arancelaria	146
Cuadro 11.11	Principales productos importados por Bogotá según partida arancelaria	148
Cuadro 11.12	Importaciones efectuadas por Bogotá según nivel tecnológico incorporado en su producción	149
Cuadro 11.13	Importaciones efectuadas por Bogotá según nivel tecnológico incorporado en su producción	150
INVERSIÓN EXTRANJERA DIRECTA IED		151
Cuadro 12.1	Inversión extranjera directa (IED) en proyectos nuevos y de expansión en Bogotá-Región	152
Cuadro 12.2	Empleos generados y número de proyectos de IED nueva y de expansión en Bogotá-Región	152
POBREZA		153
Cuadro 13.1	Incidencia de la pobreza monetaria en Bogotá D.C., 23 Departamentos y Colombia	154
Cuadro 13.2	Brecha de la pobreza monetaria en Bogotá D.C., 23 departamentos y Colombia	155
Cuadro 13.3	Severidad de la pobreza monetaria en Bogotá D.C., 23 departamentos y Colombia	156
Cuadro 13.4	Línea de pobreza monetaria en Bogotá, 23 departamentos y Colombia	157
Cuadro 13.5	Incidencia de la pobreza monetaria extrema 23 departamentos y Bogotá D.C.	158
Cuadro 13.6	Brecha de la pobreza monetaria extrema en Bogotá D.C., 23 departamentos y Colombia	159
Cuadro 13.7	Severidad de la pobreza monetaria extrema en bogotá D.C., 23 Departamentos y Colombia	160

Cuadro 13.8	Línea de pobreza monetaria extrema en Bogotá D.C., 23 departamentos y Colombia	161
Cuadro 13.9	Promedio de personas por hogar en Bogotá D.C., 23 departamentos y Colombia	162
Cuadro 13.10	Incidencia de la pobreza monetaria en 13 ciudades y áreas metropolitanas	163
Cuadro 13.11	Línea de pobreza monetaria en 13 ciudades y áreas metropolitanas	164
Cuadro 13.12	Incidencia de la pobreza monetaria extrema en 13 ciudades y áreas metropolitanas	165
Cuadro 13.13	Hogares que se consideran pobres en Colombia y departamentos	166
Cuadro 13.14	Incidencia de pobreza multidimensional en Bogotá D.C. y seis regiones	167
Cuadro 13.15	Personas en condición de pobreza multidimensional en Bogotá D.C. y seis regiones	167
Cuadro 13.16	Índice de pobreza multidimensional en Bogotá D.C., por dimensiones	168
Cuadro 13.17	Coefficiente de Gini: Bogotá D.C., 23 departamentos y Colombia	169
Cuadro 13.18	Coefficiente de Gini en 13 ciudades, áreas metropolitanas y Colombia	170
Cuadro 13.19	Ingreso promedio per cápita de la unidad de gasto en Bogotá, 23 departamentos y Colombia	171
TECNOLOGÍAS DE LA INFORMACIÓN Y LAS COMUNICACIONES (TIC)		172
Cuadro 14.1	Penetración de TIC en los hogares. Bogotá y Colombia	173
Cuadro 14.2	Número de accesos fijos a internet por entidades territoriales	174
Cuadro 14.3	Índice de penetración internet por entidades territoriales	174
Cuadro 14.4	Número de líneas de telefonía pública básica conmutada por entidades territoriales	175

PRESUPUESTO PÚBLICO

176

Cuadro 15.1 Ingresos Administración Central Distrital

177

Cuadro 15.2 Ingresos de las empresas de servicios, industriales y comerciales del Distrito

182

Cuadro 15.3 Ingresos de los establecimientos públicos del Distrito

184

Cuadro 15.4 Gastos de la Administración Central

185

Cuadro 15.5 Gastos de empresas de servicios, industriales y comerciales del Distrito

186

Cuadro 15.6 Gastos de los establecimientos públicos del Distrito

187

Cuadro 15.7 Recaudo anual del impuesto de industria y comercio, avisos y tableros, sin recaudo por declaraciones de retención en Bogotá

189

Cuadro 15.8 Recaudo por impuesto predial en Bogotá, según destino

190

Cuadro 15.9 Indicadores de la deuda pública de la Administración Central del Distrito Capital

191





Siglas y Abreviaturas

ACTI.	Actividades de ciencia, tecnología e innovación
AM.	Área metropolitana
CCB.	Cámara de Comercio de Bogotá.
CEED.	Censo edificaciones
CIUU Rev. 3 A.C.	Clasificación industrial internacional uniforme de todas las actividades económicas adaptada para Colombia
CIUU Rev. 4 A.C.	Clasificación industrial internacional uniforme de todas las actividades económicas adaptada para Colombia
CN.	Cuentas Nacionales
Cotelco.	Asociación Hotelera de Colombia
CUCI.	Clasificación uniforme del comercio internacional
D.	Desocupados
DANE.	Departamento Nacional de Estadística
Dian.	Dirección de Impuestos y Aduanas Nacionales
DS.	Población desempleada
DSCN.	Dirección de Síntesis y Cuentas Nacionales
EAM.	Encuesta anual manufacturera
ECH.	Encuesta continua de hogares
ECV.	Encuesta de calidad de vida
EGC.	Estadística de cemento gris
ELIC.	Estadísticas de edificación licencias de construcción
EMCM.	Encuesta mensual de comercio al por menor y comercio de vehículos
EMC.	Encuesta mensual de comercio
EMSB.	Encuesta mensual de servicios de Bogotá

Siglas y Abreviaturas

FMI	Fondo Monetario Internacional
GEIH.	Gran encuesta integrada de hogares
IDT.	Instituto Distrital de Turismo
MEN.	Ministerio de Educación Nacional
MESEP.	Misión para el empalme de las series de empleo
MinTIC.	Ministerio de Tecnologías de la Información y las Comunicaciones
EMM.	Encuesta mensual manufacturera
MTCB.	Muestra trimestral de comercio minorista Bogotá
MTSB.	Muestra trimestral de servicios para Bogotá
n.d.	Información no disponible
No VIS.	Vivienda diferente a Interés Social
O.	Ocupados
OC.	Población ocupada
OCyT.	Observatorio Colombiano de Ciencia y Tecnología
ODEB.	Observatorio de Desarrollo Económico de Bogotá
P.	Cifras provisionales.
PEA.	Población económicamente activa
PET.	Población en edad de trabajar
PIB.	Producto interno bruto
PNT.	Peso neto en miles de toneladas
Pr.	Cifras preliminares.
PT.	Población total
SDDE.	Secretaría Distrital de Desarrollo Económico
SDH.	Secretaría Distrital de Hacienda
SNIES.	Sistema nacional de información de la educación superior
TD.	Tasa de de sempleo
TGP.	Tasa global de participación
TO.	Tasa de ocupación
VIP.	Vivienda de interés prioritario
VIS.	Vivienda de interés social



CRECIMIENTO ECONÓMICO

El producto interno bruto (PIB), es igual a la suma del valor agregado bruto generado por las unidades productivas residentes, más los impuestos, menos las subvenciones sobre los productos que no se incluyen en la valoración de la producción y, por consiguiente, en el valor agregado (Cortés & Pinzón, 2003). Desde la perspectiva regional, corresponde al valor agregado regional más los impuestos sobre los productos, menos los subsidios sobre los mismos (Eurostat, 2013).

1



Cuadro 1.1 Bogotá D.C.: valor agregado según actividad económica, a precios corrientes

Miles de millones de pesos

Clasificación cuentas nacionales	Secciones CIU Rev. 4 A.C. 12 agrupaciones	Actividades económicas	2012	2013	2014	2015	2016	2017	2018	2019	2020 ^p	2021 ^{pr}
	A	Agricultura, ganadería, caza, silvicultura y pesca	11	11	12	12	14	13	14	15	16	17
	B	Explotación de minas y canteras	304	296	286	322	370	370	382	392	288	287
	C	Industrias manufactureras	18.055	18.654	18.980	19.680	20.596	19.524	20.069	21.074	18.920	24.094
	D + E	Suministro de electricidad, gas, vapor y aire acondicionado; distribución de agua; evacuación y tratamiento de aguas residuales, gestión de desechos y actividades de saneamiento ambiental	3.570	3.713	3.757	4.076	4.484	4.966	5.441	6.063	6.121	6.840
	F	Construcción	7.725	7.818	8.411	9.730	11.367	11.085	11.392	10.808	8.067	8.444
	G + H + I	Comercio al por mayor y al por menor; reparación de vehículos automotores y motocicletas; transporte y almacenamiento; alojamiento y servicios de comida	29.096	32.443	35.338	39.760	44.469	47.413	50.966	55.782	50.203	60.523
	J	Información y comunicaciones	8.366	9.023	9.521	9.767	10.209	10.928	11.522	11.961	11.815	13.245
	K	Actividades financieras y de seguros	13.882	14.826	15.657	17.123	16.928	19.364	21.166	23.304	24.306	26.137
	L	Actividades inmobiliarias	23.373	24.722	25.745	27.584	30.110	32.351	34.580	36.586	37.461	38.730
	M + N	Actividades profesionales, científicas y técnicas; Actividades de servicios administrativos y de apoyo	14.052	15.841	18.421	19.231	19.869	20.876	22.455	24.130	22.958	25.803
	O + P + Q	Administración pública y defensa; planes de seguridad social de afiliación obligatoria; educación; actividades de atención de la salud humana y de servicios sociales	21.839	24.242	27.103	29.320	32.536	35.788	39.091	41.931	42.651	45.569

21

Continúa pág. 22

Clasificación cuentas nacionales	Secciones CIIU Rev. 4 A.C. 12 agrupaciones	Actividades económicas	2012	2013	2014	2015	2016	2017	2018	2019	2020 ^p	2021 ^{pr}
	R + S + T	Actividades artísticas, de entretenimiento y recreación y otras actividades de servicios; actividades de los hogares individuales en calidad de empleadores; actividades no diferenciadas de los hogares individuales como productores de bienes y servicios para uso propio	6.512	7.301	7.813	8.276	8.709	9.610	9.984	11.790	10.996	14.822
B.1b		Valor agregado bruto	146.784	158.890	171.044	184.882	199.661	212.289	227.063	243.836	233.802	264.510
D.21 - D.31		Impuestos	17.758	18.471	19.982	21.597	21.794	24.497	26.878	29.688	26.406	33.758
B.1b		PIB departamental	164.542	177.361	191.026	206.478	221.456	236.786	253.941	273.524	260.207	298.268

Fuente: DANE, Dirección de Síntesis y Cuentas Nacionales
pr: cifra preliminar
p: cifra provisional
Actualizado el 28 de junio de 2022



Cuadro 1.2 Participación porcentual por rama de actividad dentro del producto interno bruto (PIB) Bogotá, a precios corrientes

												Porcentaje (%)
Clasificación cuentas nacionales	Secciones CIIU Rev. 4 A.C. 12 agrupaciones	Actividades económicas	2012	2013	2014	2015	2016	2017	2018	2019	2020 ^p	2021 ^{pr}
	A	Agricultura, ganadería, caza, silvicultura y pesca	0,0	0,0	0,0	0,0	0,0	0,0	0,0	0,0	0,0	0,0
	B	Explotación de minas y canteras	0,2	0,2	0,1	0,2	0,2	0,2	0,2	0,1	0,1	0,1
	C	Industrias manufactureras	11,0	10,5	9,9	9,5	9,3	8,2	7,9	7,7	7,3	8,1
	D + E	Suministro de electricidad, gas, vapor y aire acondicionado; distribución de agua; evacuación y tratamiento de aguas residuales, gestión de desechos y actividades de saneamiento ambiental	2,2	2,1	2,0	2,0	2,0	2,1	2,1	2,2	2,4	2,3
	F	Construcción	4,7	4,4	4,4	4,7	5,1	4,7	4,5	4,0	3,1	2,8
	G + H + I	Comercio al por mayor y al por menor; reparación de vehículos automotores y motocicletas; transporte y almacenamiento; alojamiento y servicios de comida	17,7	18,3	18,5	19,3	20,1	20,0	20,1	20,4	19,3	20,3
	J	Información y comunicaciones	5,1	5,1	5,0	4,7	4,6	4,6	4,5	4,4	4,5	4,4
	K	Actividades financieras y de seguros	8,4	8,4	8,2	8,3	7,6	8,2	8,3	8,5	9,3	8,8
	L	Actividades inmobiliarias	14,2	13,9	13,5	13,4	13,6	13,7	13,6	13,4	14,4	13,0
	M + N	Actividades profesionales, científicas y técnicas; actividades de servicios administrativos y de apoyo	8,5	8,9	9,6	9,3	9,0	8,8	8,8	8,8	8,8	8,7
	O + P + Q	Administración pública y defensa; planes de seguridad social de afiliación obligatoria; educación; actividades de atención de la salud humana y de servicios sociales	13,3	13,7	14,2	14,2	14,7	15,1	15,4	15,3	16,4	15,3
	R + S + T	Actividades artísticas, de entretenimiento y recreación y otras actividades de servicios; actividades de los hogares individuales en calidad de empleadores; actividades no diferenciadas de los hogares individuales como productores de bienes y servicios para uso propio	4,0	4,1	4,1	4,0	3,9	4,1	3,9	4,3	4,2	5,0
B.1b		Valor agregado bruto	89,2	89,6	89,5	89,5	90,2	89,7	89,4	89,1	89,9	88,7
D.21 - D.31		Impuestos	10,8	10,4	10,5	10,5	9,8	10,3	10,6	10,9	10,1	11,3
B.1b		PIB departamental	100,0	100,0	100,0	100,0	100,0	100,0	100,0	100,0	100,0	100,0

Cuadro 1.3 Bogotá D.C.: valor agregado según actividad económica. Series encadenadas de volumen con año de referencia 2015

Miles de millones de pesos

Clasificación cuentas nacionales	Secciones CIIU Rev. 4 A.C. 12 agrupaciones	Actividades económicas	2012	2013	2014	2015	2016	2017	2018	2019	2020 ^p	2021 ^{pr}
	A	Agricultura, ganadería, caza, silvicultura y pesca	12	12	12	12	12	13	13	13	13	13
	B	Explotación de minas y canteras	245	251	276	322	338	333	334	333	222	221
	C	Industrias manufactureras	19.912	19.691	19.553	19.680	20.069	19.243	19.347	19.576	16.889	20.226
	D + E	Suministro de electricidad, gas, vapor y aire acondicionado; distribución de agua; evacuación y tratamiento de aguas residuales, gestión de desechos y actividades de saneamiento ambiental	3.923	3.992	4.090	4.076	4.016	4.088	4.181	4.330	4.233	4.375
	F	Construcción	7.812	7.399	7.808	9.730	10.576	10.855	10.873	9.729	6.970	6.832
	G + H + I	Comercio al por mayor y al por menor; reparación de vehículos automotores y motocicletas; transporte y almacenamiento; alojamiento y servicios de comida	34.981	36.915	38.693	39.760	40.567	41.254	42.707	44.388	38.389	44.805
	J	Información y comunicaciones	8.591	9.104	9.651	9.767	9.673	9.684	9.996	10.106	9.859	11.218
	K	Actividades financieras y de seguros	13.661	14.661	15.779	17.123	17.717	18.722	19.404	20.600	21.070	21.794
	L	Actividades inmobiliarias	25.279	26.018	26.849	27.584	28.334	29.022	30.138	31.047	31.480	32.062
	M + N	Actividades profesionales, científicas y técnicas; actividades de servicios administrativos y de apoyo	16.925	17.848	19.184	19.231	18.656	18.857	19.619	20.356	19.061	20.903
	O + P + Q	Administración pública y defensa; planes de seguridad social de afiliación obligatoria; educación; actividades de atención de la salud humana y de servicios sociales	25.102	26.603	28.198	29.320	30.472	31.616	33.236	34.573	34.521	36.666

24

Continúa pág. 25

Clasificación cuentas nacionales	Secciones CIU Rev. 4 A.C. 12 agrupaciones	Actividades económicas	2012	2013	2014	2015	2016	2017	2018	2019	2020 ^p	2021 ^{pr}
	R + S + T	Actividades artísticas, de entretenimiento y recreación y otras actividades de servicios; actividades de los hogares individuales en calidad de empleadores; actividades no diferenciadas de los hogares individuales como productores de bienes y servicios para uso propio	7.232	7.697	7.851	8.276	8.505	8.858	9.032	10.326	9.349	12.375
B.1b		Valor agregado bruto	163.668	169.836	177.709	184.882	188.935	192.514	198.930	205.553	192.294	211.834
D.21 - D.31		Impuestos	19.424	20.333	21.299	21.597	21.748	21.961	22.712	23.742	22.175	25.411
B.1b		PIB departamental	183.104	190.160	198.996	206.478	210.683	214.484	221.652	229.314	214.485	237.244

Fuente: DANE, Dirección de Síntesis y Cuentas Nacionales
pr: cifra preliminar
p: cifra provisional
Actualizado el 28 de junio de 2022



Cuadro 1.4 Variación porcentual anual, según actividad económica. Series encadenadas de volumen con año de referencia 2015

												Porcentaje (%)	
Clasificación cuentas nacionales	Secciones CIIU Rev. 4 A.C. 12 agrupaciones	Actividades económicas	2012	2013	2014	2015	2016	2017	2018	2019	2020 ^p	2021 ^{pr}	
	A	Agricultura, ganadería, caza, silvicultura y pesca	0,1	0,3	5,8	1,9	-6,0	9,2	1,2	0,7	0,2	1,2	
	B	Explotación de minas y canteras	-9,5	2,3	9,9	16,8	4,8	-1,3	0,2	-0,2	-33,3	-0,6	
	C	Industrias manufactureras	-1,8	-1,1	-0,7	0,6	2,0	-4,1	0,5	1,2	-13,7	19,8	
	D + E	Suministro de electricidad, gas, vapor y aire acondicionado; distribución de agua; evacuación y tratamiento de aguas residuales, gestión de desechos y actividades de saneamiento ambiental	1,6	1,8	2,4	-0,3	-1,5	1,8	2,3	3,6	-2,2	3,4	
	F	Construcción	-8,6	-5,3	5,5	24,6	8,7	2,6	0,2	-10,5	-28,4	-2,0	
	G + H + I	Comercio al por mayor y al por menor; reparación de vehículos automotores y motocicletas; transporte y almacenamiento; alojamiento y servicios de comida	5,6	5,5	4,8	2,8	2,0	1,7	3,5	3,9	-13,5	16,7	
	J	Información y comunicaciones	6,0	6,0	6,0	1,2	-1,0	0,1	3,2	1,1	-2,4	13,8	
	K	Actividades financieras y de seguros	9,3	7,3	7,6	8,5	3,5	5,7	3,6	6,2	2,3	3,4	
	L	Actividades inmobiliarias	3,5	2,9	3,2	2,7	2,7	2,4	3,8	3,0	1,4	1,8	
	M + N	Actividades profesionales, científicas y técnicas; actividades de servicios administrativos y de apoyo	6,1	5,5	7,5	0,2	-3,0	1,1	4,0	3,8	-6,4	9,7	
	O + P + Q	Administración pública y defensa; planes de seguridad social de afiliación obligatoria; educación; actividades de atención de la salud humana y de servicios sociales	4,2	6,0	6,0	4,0	3,9	3,8	5,1	4,0	-0,2	6,2	
	R + S + T	Actividades artísticas, de entretenimiento y recreación y otras actividades de servicios; actividades de los hogares individuales en calidad de empleadores; actividades no diferenciadas de los hogares individuales como productores de bienes y servicios para uso propio	3,6	6,4	2,0	5,4	2,8	4,2	2,0	14,3	-9,5	32,4	
B.1b		Valor agregado bruto	3,3	3,8	4,6	4,0	2,2	1,9	3,3	3,3	-6,5	10,2	
D.21 - D.31		Impuestos	6,1	4,7	4,7	1,4	0,7	1,0	3,4	4,5	-6,6	14,6	
B.1b		PIB departamental	3,5	3,9	4,6	3,8	2,0	1,8	3,3	3,5	-6,5	10,6	

Cuadro 1.5 Producto interno bruto por departamento y total nacional, a precios corrientes

Miles de millones de pesos

Código Departamento (DIVIPOLA)	Departamentos	2012	2013	2014	2015	2016	2017	2018	2019	2020 ^p	2021 ^{pr}
	Colombia	666.507	714.093	762.903	804.692	863.782	920.471	987.791	1.060.068	998.719	1.177.225
11	Bogotá D.C.	164.542	177.361	191.026	206.478	221.456	236.786	253.941	273.524	260.207	298.268
91	Amazonas	438	476	532	593	661	710	759	808	768	880
05	Antioquia	92.318	98.573	106.819	115.446	126.022	132.369	141.680	153.558	148.387	176.451
81	Arauca	5.984	5.674	5.010	4.534	4.152	4.367	5.091	5.619	5.072	6.310
08	Atlántico	26.445	29.112	32.383	35.716	38.575	40.875	43.369	46.575	44.588	52.311
13	Bolívar	23.078	25.859	26.623	28.105	30.918	33.394	35.410	38.285	34.634	41.698
15	Boyacá	18.314	19.380	20.839	22.165	23.671	24.782	26.884	28.574	26.484	30.803
17	Caldas	9.748	10.498	11.519	12.514	13.798	14.749	15.711	17.012	16.860	19.745
18	Caquetá	2.554	2.836	3.175	3.350	3.666	3.866	4.072	4.313	4.160	4.670
85	Casanare	15.729	16.781	16.688	13.305	11.667	13.145	15.507	16.465	13.545	17.236
19	Cauca	10.373	11.624	13.086	14.622	16.070	16.739	17.479	18.755	18.192	21.107
20	Cesar	13.975	13.383	13.654	14.570	16.992	19.551	21.263	20.725	17.555	23.037
27	Chocó	3.555	3.080	3.145	3.571	4.222	3.958	3.777	4.168	4.425	4.856
23	Córdoba	10.779	11.697	12.913	13.657	14.662	15.793	16.800	18.279	17.922	20.570
25	Cundinamarca	38.214	40.742	43.759	48.055	53.516	55.731	59.085	63.112	61.266	72.481
94	Guainía	232	258	275	307	332	339	364	390	366	431
95	Guaviare	530	572	620	677	718	758	783	832	822	931
41	Huila	11.690	12.414	13.383	13.805	14.693	15.222	15.989	17.198	16.620	19.473
44	La Guajira	8.473	8.188	8.361	8.666	9.442	10.785	11.882	11.225	8.435	14.466
47	Magdalena	8.480	9.319	9.550	10.514	11.692	12.422	13.233	14.148	13.604	15.996
50	Meta	39.466	42.214	37.364	30.712	26.335	30.239	35.331	38.496	31.442	39.459
52	Nariño	9.343	10.149	10.991	12.230	13.893	14.062	14.835	15.907	15.652	17.971
54	Norte de Santander	9.897	10.747	11.643	12.534	13.811	14.445	15.443	16.289	15.740	18.360
86	Putumayo	3.736	4.497	4.485	3.481	3.298	3.613	4.033	4.049	3.354	4.091
63	Quindío	5.242	5.460	5.720	6.381	7.133	7.633	7.951	8.533	8.245	9.733
66	Risaralda	9.629	10.613	11.728	12.656	13.891	14.922	15.877	17.078	16.501	19.263
88	San Andrés, Providencia y Santa Catalina (Archipiélago)	934	1.046	1.144	1.253	1.341	1.439	1.531	1.639	1.345	1.761

27

Continúa pág. 28

Código Departamento (DIVIPOLA)	Departamentos	2012	2013	2014	2015	2016	2017	2018	2019	2020 ^p	2021 ^{pr}
68	Santander	40.283	43.409	50.858	51.999	55.182	59.463	63.776	69.125	61.971	74.025
70	Sucre	4.994	5.480	6.089	6.577	7.186	7.702	8.123	8.697	8.372	9.659
73	Tolima	14.387	15.275	16.560	17.381	18.863	19.988	21.002	22.526	21.522	25.221
76	Valle del Cauca	62.545	66.719	72.279	78.074	85.102	89.766	95.894	103.173	99.700	114.864
97	Vaupés	164	190	218	233	251	263	281	303	287	323
99	Vichada	435	467	465	529	574	597	635	688	676	775

Fuente: DANE, Dirección de Síntesis y Cuentas Nacionales
pr: cifra preliminar
p: cifra provisional
Actualizado el 28 de junio de 2022

Cuadro 1.6 Participación porcentual del producto interno bruto por departamento, a precios corrientes

												Porcentaje (%)
Código Departamento (DIVIPOLA)	Departamentos	2012	2013	2014	2015	2016	2017	2018	2019	2020 ^p	2021 ^{pr}	
	Colombia	100,0	100,0	100,0	100,0	100,0	100,0	100,0	100,0	100,0	100,0	
11	Bogotá D. C.	24,7	24,8	25,0	25,7	25,6	25,7	25,7	25,8	26,1	25,3	
91	Amazonas	0,1	0,1	0,1	0,1	0,1	0,1	0,1	0,1	0,1	0,1	
05	Antioquia	13,9	13,8	14,0	14,3	14,6	14,4	14,3	14,5	14,9	15,0	
81	Arauca	0,9	0,8	0,7	0,6	0,5	0,5	0,5	0,5	0,5	0,5	
08	Atlántico	4,0	4,1	4,2	4,4	4,5	4,4	4,4	4,4	4,5	4,4	
13	Bolívar	3,5	3,6	3,5	3,5	3,6	3,6	3,6	3,6	3,5	3,5	
15	Boyacá	2,7	2,7	2,7	2,8	2,7	2,7	2,7	2,7	2,7	2,6	
17	Caldas	1,5	1,5	1,5	1,6	1,6	1,6	1,6	1,6	1,7	1,7	
18	Caquetá	0,4	0,4	0,4	0,4	0,4	0,4	0,4	0,4	0,4	0,4	
85	Casanare	2,4	2,3	2,2	1,7	1,4	1,4	1,6	1,6	1,4	1,5	
19	Cauca	1,6	1,6	1,7	1,8	1,9	1,8	1,8	1,8	1,8	1,8	
20	Cesar	2,1	1,9	1,8	1,8	2,0	2,1	2,2	2,0	1,8	2,0	
27	Chocó	0,5	0,4	0,4	0,4	0,5	0,4	0,4	0,4	0,4	0,4	
23	Córdoba	1,6	1,6	1,7	1,7	1,7	1,7	1,7	1,7	1,8	1,7	

Código Departamento (DIVIPOLA)	Departamentos	2012	2013	2014	2015	2016	2017	2018	2019	2020 ^p	2021 ^{pr}
25	Cundinamarca	5,7	5,7	5,7	6,0	6,2	6,1	6,0	6,0	6,1	6,2
94	Guainía	0,0	0,0	0,0	0,0	0,0	0,0	0,0	0,0	0,0	0,0
95	Guaviare	0,1	0,1	0,1	0,1	0,1	0,1	0,1	0,1	0,1	0,1
41	Huila	1,8	1,7	1,8	1,7	1,7	1,7	1,6	1,6	1,7	1,7
44	La Guajira	1,3	1,1	1,1	1,1	1,1	1,2	1,2	1,1	0,8	1,2
47	Magdalena	1,3	1,3	1,3	1,3	1,4	1,3	1,3	1,3	1,4	1,4
50	Meta	5,9	5,9	4,9	3,8	3,0	3,3	3,6	3,6	3,1	3,4
52	Nariño	1,4	1,4	1,4	1,5	1,6	1,5	1,5	1,5	1,6	1,5
54	Norte de Santander	1,5	1,5	1,5	1,6	1,6	1,6	1,6	1,5	1,6	1,6
86	Putumayo	0,6	0,6	0,6	0,4	0,4	0,4	0,4	0,4	0,3	0,3
63	Quindío	0,8	0,8	0,7	0,8	0,8	0,8	0,8	0,8	0,8	0,8
66	Risaralda	1,4	1,5	1,5	1,6	1,6	1,6	1,6	1,6	1,7	1,6
88	San Andrés, Providencia y Santa Catalina (Archipiélago)	0,1	0,1	0,2	0,2	0,2	0,2	0,2	0,2	0,1	0,1
68	Santander	6,0	6,1	6,7	6,5	6,4	6,5	6,5	6,5	6,2	6,3
70	Sucre	0,7	0,8	0,8	0,8	0,8	0,8	0,8	0,8	0,8	0,8
73	Tolima	2,2	2,1	2,2	2,2	2,2	2,2	2,1	2,1	2,2	2,1
76	Valle del Cauca	9,4	9,3	9,5	9,7	9,9	9,8	9,7	9,7	10,0	9,8
97	Vaupés	0,0	0,0	0,0	0,0	0,0	0,0	0,0	0,0	0,0	0,0
99	Vichada	0,1	0,1	0,1	0,1	0,1	0,1	0,1	0,1	0,1	0,1

Fuente: DANE, Dirección de Síntesis y Cuentas Nacionales
pr: cifra preliminar
p: cifra provisional
Actualizado el 28 de junio de 2022

Cuadro 1.7 Producto interno bruto por departamento. Series encadenadas de volumen con año de referencia 2015

Miles de millones de pesos

Código Departamento (DIVIPOLA)	Departamentos	2012	2013	2014	2015	2016	2017	2018	2019	2020 ^p	2021 ^{pr}
	Colombia	711.415	747.939	781.589	804.692	821.489	832.656	854.008	881.224	819.114	906.571
11	Bogotá D.C.	183.104	190.160	198.996	206.478	210.683	214.484	221.652	229.314	214.485	237.244
91	Amazonas	520	541	563	593	614	630	648	666	615	677
05	Antioquia	99.629	104.012	111.129	115.446	119.046	120.973	125.173	129.672	121.300	137.977
81	Arauca	4.820	4.672	4.310	4.534	4.272	4.168	4.293	4.596	4.565	4.757
08	Atlántico	30.066	31.664	33.772	35.716	36.347	36.779	37.610	38.690	36.173	40.643
13	Bolívar	25.784	28.346	27.793	28.105	29.285	30.271	30.804	31.920	28.623	32.610
15	Boyacá	19.556	20.127	20.986	22.165	22.341	22.574	23.237	23.732	21.709	23.518
17	Caldas	10.777	11.462	12.106	12.514	12.821	13.043	13.395	13.798	13.174	14.604
18	Caquetá	2.982	3.156	3.323	3.350	3.427	3.454	3.525	3.596	3.387	3.634
85	Casanare	11.992	12.667	13.430	13.305	12.938	12.960	13.291	13.493	12.245	12.396
19	Cauca	11.911	13.291	13.899	14.622	14.975	14.876	15.139	15.614	14.630	16.019
20	Cesar	13.697	13.588	14.391	14.570	15.676	16.123	16.090	16.646	14.256	14.828
27	Chocó	3.877	3.547	3.472	3.571	3.765	3.482	3.202	3.341	3.264	3.508
23	Córdoba	12.684	13.141	13.684	13.657	13.731	13.920	14.196	14.774	13.915	15.269
25	Cundinamarca	43.036	44.776	46.230	48.055	49.601	50.409	51.551	52.890	49.779	55.575
94	Guainía	273	290	292	307	307	304	313	322	293	334
95	Guaviare	581	609	647	677	676	692	693	715	683	742
41	Huila	12.769	13.310	13.915	13.805	13.636	13.212	13.369	13.754	13.144	14.221
44	La Guajira	8.438	8.480	8.721	8.666	8.891	8.996	8.977	8.955	6.684	8.857
47	Magdalena	9.722	10.239	10.128	10.514	10.869	10.990	11.248	11.525	10.832	12.112
50	Meta	27.811	30.819	29.878	30.712	28.904	29.022	29.404	30.800	28.105	28.788
52	Nariño	10.376	11.037	11.569	12.230	12.760	12.441	12.643	13.064	12.501	13.698
54	Norte de Santander	11.117	11.696	12.253	12.534	13.041	12.940	13.347	13.550	12.804	14.157
86	Putumayo	2.905	3.600	3.780	3.481	3.450	3.386	3.393	3.284	2.830	3.080
63	Quindío	5.869	5.933	6.104	6.381	6.624	6.736	6.793	6.968	6.550	7.338
66	Risaralda	10.978	11.815	12.367	12.656	13.027	13.202	13.551	13.969	13.185	14.649
88	San Andrés, Providencia y Santa Catalina (Archipiélago)	1.078	1.148	1.199	1.253	1.305	1.343	1.373	1.416	1.139	1.442

30

Código Departamento (DIVIPOLA)	Departamentos	2012	2013	2014	2015	2016	2017	2018	2019	2020 ^p	2021 ^{pr}
68	Santander	45.841	47.680	52.135	51.999	53.175	54.065	54.942	56.515	51.681	56.567
70	Sucre	5.855	6.134	6.469	6.577	6.807	6.982	7.108	7.366	6.928	7.667
73	Tolima	15.830	16.616	17.182	17.381	17.708	17.936	18.120	18.512	17.237	18.828
76	Valle del Cauca	69.201	72.246	75.901	78.074	80.022	81.447	84.172	87.023	81.835	89.872
97	Vaupés	201	217	225	233	236	239	248	257	237	258
99	Vichada	455	488	490	529	529	541	556	581	554	600

Fuente: DANE, Dirección de Síntesis y Cuentas Nacionales
pr: cifra preliminar
p: cifra provisional
Actualizado el 28 de junio de 2022

Cuadro 1.8 Variación porcentual anual series encadenadas de volumen por departamento, con año de referencia 2015

		Porcentaje (%)										
Código Departamento (DIVIPOLA)	Departamentos	2012	2013	2014	2015	2016	2017	2018	2019	2020 ^p	2021 ^{pr}	
	Colombia	3,9	5,1	4,5	3,0	2,1	1,4	2,6	3,2	-7,0	10,7	
11	Bogotá D. C.	3,5	3,9	4,6	3,8	2,0	1,8	3,3	3,5	-6,5	10,6	
91	Amazonas	3,9	4,1	3,9	5,5	3,4	2,6	3,0	2,7	-7,6	10,0	
05	Antioquia	4,0	4,4	6,8	3,9	3,1	1,6	3,5	3,6	-6,5	13,7	
81	Arauca	-5,1	-3,1	-7,8	5,2	-5,8	-2,4	3,0	7,1	-0,7	4,2	
08	Atlántico	6,9	5,3	6,7	5,8	1,8	1,2	2,3	2,9	-6,5	12,4	
13	Bolívar	2,5	9,9	-2,0	1,1	4,2	3,4	1,8	3,6	-10,3	13,9	
15	Boyacá	3,1	2,9	4,3	5,6	0,8	1,0	2,9	2,1	-8,5	8,3	
17	Caldas	0,8	6,4	5,6	3,4	2,5	1,7	2,7	3,0	-4,5	10,9	
18	Caquetá	12,0	5,8	5,3	0,8	2,3	0,8	2,1	2,0	-5,8	7,3	
85	Casanare	6,4	5,6	6,0	-0,9	-2,8	0,2	2,5	1,5	-9,3	1,2	
19	Cauca	9,0	11,6	4,6	5,2	2,4	-0,7	1,8	3,1	-6,3	9,5	
20	Cesar	6,4	-0,8	5,9	1,2	7,6	2,8	-0,2	3,5	-14,4	4,0	
27	Chocó	-3,8	-8,5	-2,1	2,9	5,4	-7,5	-8,1	4,3	-2,3	7,5	
23	Córdoba	9,8	3,6	4,1	-0,2	0,5	1,4	2,0	4,1	-5,8	9,7	

Código Departamento (DIVIPOLA)	Departamentos	2012	2013	2014	2015	2016	2017	2018	2019	2020 ^p	2021 ^{pr}
25	Cundinamarca	3,6	4,0	3,2	3,9	3,2	1,6	2,3	2,6	-5,9	11,6
94	Guainía	7,2	6,1	0,6	5,3	-0,3	-0,7	2,9	3,0	-9,1	13,9
95	Guaviare	3,6	4,9	6,3	4,7	-0,2	2,5	0,1	3,1	-4,5	8,7
41	Huila	2,1	4,2	4,5	-0,8	-1,2	-3,1	1,2	2,9	-4,4	8,2
44	La Guajira	5,4	0,5	2,8	-0,6	2,6	1,2	-0,2	-0,2	-25,4	32,5
47	Magdalena	4,4	5,3	-1,1	3,8	3,4	1,1	2,4	2,5	-6,0	11,8
50	Meta	7,6	10,8	-3,1	2,8	-5,9	0,4	1,3	4,7	-8,7	2,4
52	Nariño	5,6	6,4	4,8	5,7	4,3	-2,5	1,6	3,3	-4,3	9,6
54	Norte de Santander	1,6	5,2	4,8	2,3	4,0	-0,8	3,1	1,5	-5,5	10,6
86	Putumayo	-0,7	23,9	5,0	-7,9	-0,9	-1,8	0,2	-3,2	-13,8	8,8
63	Quindío	7,6	1,1	2,9	4,5	3,8	1,7	0,8	2,6	-6,0	12,0
66	Risaralda	2,9	7,6	4,7	2,3	2,9	1,3	2,6	3,1	-5,6	11,1
88	San Andrés, Providencia y Santa Catalina (Archipiélago)	4,0	6,5	4,4	4,5	4,1	2,9	2,2	3,1	-19,6	26,6
68	Santander	2,6	4,0	9,3	-0,3	2,3	1,7	1,6	2,9	-8,6	9,5
70	Sucre	5,4	4,8	5,5	1,7	3,5	2,6	1,8	3,6	-5,9	10,7
73	Tolima	3,4	5,0	3,4	1,2	1,9	1,3	1,0	2,2	-6,9	9,2
76	Valle del Cauca	3,8	4,4	5,1	2,9	2,5	1,8	3,3	3,4	-6,0	9,8
97	Vaupés	0,0	7,8	3,6	3,9	0,9	1,6	3,7	3,5	-7,7	8,9
99	Vichada	4,0	7,3	0,4	8,0	-0,1	2,4	2,8	4,5	-4,7	8,3

Fuente: DANE, Dirección de Síntesis y Cuentas Nacionales
pr: cifra preliminar
p: cifra provisional
Actualizado el 28 de junio de 2022

Cuadro 1.9 Participación del producto interno bruto de Bogotá en el total nacional, según grandes ramas de actividad económica, a precios corrientes

Porcentaje (%)

Clasificación cuentas nacionales	Secciones CIIU Rev. 4 A.C. 12 agrupaciones	Actividades económicas	2012	2013	2014	2015	2016	2017	2018	2019	2020 ^p	2021 ^{pr}
	A	Agricultura, ganadería, caza, silvicultura y pesca	0,0	0,0	0,0	0,0	0,0	0,0	0,0	0,0	0,0	0,0
	B	Explotación de minas y canteras	0,4	0,4	0,4	0,7	0,9	0,8	0,7	0,7	0,7	0,5
	C	Industrias manufactureras	20,7	20,6	20,3	19,7	19,4	18,6	18,2	18,2	17,4	17,8
	D + E	Suministro de electricidad, gas, vapor y aire acondicionado; distribución de agua; evacuación y tratamiento de aguas residuales, gestión de desechos y actividades de saneamiento ambiental	17,4	17,1	16,4	16,6	16,2	16,7	16,7	16,8	16,8	16,7
	F	Construcción	19,1	16,2	15,1	16,8	17,7	17,2	17,5	16,6	16,2	15,2
	G + H + I	Comercio al por mayor y al por menor; reparación de vehículos automotores y motocicletas; transporte y almacenamiento; alojamiento y servicios de comida	29,5	29,5	29,3	29,4	29,1	29,1	29,3	29,6	30,0	28,9
	J	Información y comunicaciones	40,4	40,8	40,8	40,8	40,6	40,7	40,6	40,7	40,8	41,6
	K	Actividades financieras y de seguros	50,4	50,1	49,2	49,4	49,3	49,6	49,7	49,6	49,6	49,5
	L	Actividades inmobiliarias	41,1	40,6	39,5	39,5	39,8	40,0	39,8	39,6	39,4	39,0
	M + N	Actividades profesionales, científicas y técnicas; actividades de servicios administrativos y de apoyo	32,6	33,0	33,4	33,5	33,3	33,2	33,2	33,3	33,0	33,0
	O + P + Q	Administración pública y defensa; planes de seguridad social de afiliación obligatoria; educación; actividades de atención de la salud humana y de servicios sociales	25,9	25,9	26,5	26,2	26,3	26,5	26,6	26,2	26,1	25,6
	R + S + T	Actividades artísticas, de entretenimiento y recreación y otras actividades de servicios; actividades de los hogares individuales en calidad de empleadores; actividades no diferenciadas de los hogares individuales como productores de bienes y servicios para uso propio	41,8	43,2	43,2	43,6	42,4	43,2	43,1	43,6	44,5	44,3
B.1b		Valor agregado bruto	24,2	24,3	24,6	25,3	25,3	25,4	25,3	25,4	25,7	24,9
D.21 - D.31		Impuestos	29,5	30,4	29,3	29,1	28,7	29,0	29,5	29,6	29,6	29,9
B.1b		PIB departamental	24,7	24,8	25,0	25,7	25,6	25,7	25,7	25,8	26,1	25,3

Fuente: DANE, Dirección de Síntesis y Cuentas Nacionales
 pr: cifra preliminar
 p: cifra provisional
 Actualizado el 28 de junio de 2022

Cuadro 1.10 Producto interno bruto per cápita por departamento

Pesos

Código Departamento (DIVIPOLA)	Departamentos	2012	2013	2014	2015	2016	2017	2018	2019	2020 ^p	2021 ^{pr}
	Colombia	14.810.750	15.716.824	16.633.298	17.374.741	18.445.011	19.411.357	20.468.749	21.460.744	19.826.701	23.060.457
11	Bogotá D.C.	22.865.844	24.536.591	26.337.646	28.388.682	30.332.565	32.270.875	34.258.181	36.023.838	33.601.347	38.072.721
91	Amazonas	6.370.295	6.803.987	7.465.703	8.186.030	8.952.717	9.455.515	9.912.411	10.394.169	9.723.923	10.942.614
05	Antioquia	15.552.451	16.425.657	17.607.117	18.817.790	20.289.054	21.021.421	22.112.974	23.443.301	22.220.442	26.015.246
81	Arauca	25.755.945	24.193.091	21.144.781	18.910.019	16.999.992	17.432.051	19.418.997	20.059.733	17.241.178	20.944.190
08	Atlántico	11.421.539	12.434.114	13.681.473	14.921.849	15.893.944	16.559.026	17.104.546	17.654.317	16.379.691	18.876.919
13	Bolívar	11.869.745	13.184.807	13.463.342	14.096.587	15.359.019	16.403.989	17.105.509	17.969.999	15.880.266	18.841.684
15	Boyacá	15.572.164	16.401.817	17.552.741	18.575.739	19.726.304	20.520.809	22.083.734	23.213.351	21.311.520	24.609.560
17	Caldas	9.917.777	10.684.153	11.718.627	12.712.322	13.977.005	14.877.999	15.738.292	16.871.662	16.554.258	19.219.638
18	Caquetá	6.476.778	7.161.524	7.990.249	8.401.448	9.164.641	9.639.203	10.132.201	10.620.553	10.132.252	11.257.484
85	Casanare	41.847.958	43.845.228	42.843.277	33.571.338	28.911.791	31.964.165	36.877.466	38.418.352	31.122.928	39.240.094
19	Cauca	7.515.512	8.342.092	9.302.222	10.294.939	11.203.350	11.553.337	11.935.202	12.686.194	12.193.333	14.033.686
20	Cesar	13.176.012	12.414.299	12.460.838	13.076.198	14.953.901	16.818.961	17.710.537	16.547.877	13.551.887	17.419.941
27	Chocó	7.400.499	6.282.263	6.291.011	7.011.686	8.146.211	7.511.347	7.062.349	7.718.663	8.122.854	8.840.858
23	Córdoba	6.439.647	6.914.460	7.555.705	7.910.948	8.405.654	8.957.509	9.412.988	10.107.441	9.798.925	11.154.601
25	Cundinamarca	16.789.186	17.283.141	17.888.991	18.894.518	20.178.863	20.095.677	20.241.029	20.454.302	18.891.663	21.493.669
94	Guainía	5.889.341	6.342.338	6.550.834	7.098.587	7.419.490	7.319.487	7.556.202	7.878.262	7.230.063	8.374.613
95	Guaviare	7.137.782	7.617.279	8.146.529	8.759.675	9.108.939	9.412.082	9.464.246	9.825.676	9.483.759	10.522.510
41	Huila	11.400.169	11.967.750	12.755.711	13.006.651	13.682.003	14.008.430	14.530.595	15.467.923	14.804.631	17.203.300
44	La Guajira	11.229.423	10.625.059	10.629.004	10.790.562	11.477.178	12.747.584	13.493.547	12.102.423	8.733.947	14.645.204
47	Magdalena	6.942.728	7.530.342	7.620.221	8.285.062	9.081.224	9.488.025	9.862.749	10.186.731	9.532.787	11.038.921
50	Meta	42.255.903	44.337.343	38.526.731	31.109.367	26.213.927	29.589.308	33.981.128	36.588.669	29.565.552	36.794.616
52	Nariño	5.887.199	6.365.534	6.863.228	7.602.129	8.598.378	8.669.515	9.097.870	9.765.246	9.616.743	11.042.698
54	Norte de Santander	7.152.319	7.716.659	8.310.220	8.890.010	9.693.223	9.984.804	10.352.471	10.405.660	9.714.273	11.176.199
86	Putumayo	12.049.913	14.234.562	13.936.142	10.618.802	9.869.727	10.603.129	11.584.128	11.445.298	9.340.389	11.235.932
63	Quindío	10.067.779	10.457.304	10.917.328	12.119.442	13.461.509	14.295.764	14.725.788	15.574.662	14.845.890	17.314.661
66	Risaralda	10.557.237	11.593.542	12.762.046	13.704.944	14.951.359	15.956.983	16.829.248	17.929.495	17.170.119	19.887.361

34

Código Departamento (DIVIPOLA)	Departamentos	2012	2013	2014	2015	2016	2017	2018	2019	2020 ^p	2021 ^{pr}
88	San Andrés, Providencia y Santa Catalina (Archipiélago)	15.153.469	17.002.295	18.620.820	20.405.878	21.847.741	23.464.178	24.985.543	26.238.950	21.116.373	27.235.955
68	Santander	19.764.532	21.093.454	24.482.373	24.796.146	26.029.905	27.702.140	29.190.314	30.892.441	27.169.372	32.094.637
70	Sucre	5.924.989	6.438.657	7.085.546	7.580.170	8.190.520	8.667.295	8.976.959	9.361.477	8.819.478	10.035.912
73	Tolima	10.931.945	11.593.794	12.554.593	13.158.216	14.254.326	15.071.622	15.788.947	16.869.492	16.061.417	18.767.039
76	Valle del Cauca	14.347.570	15.262.933	16.490.649	17.755.474	19.277.535	20.251.506	21.424.516	22.893.005	21.998.382	25.207.339
97	Vaupés	4.802.527	5.377.967	5.961.330	6.202.286	6.468.021	6.608.361	6.897.674	7.094.452	6.429.558	6.908.311
99	Vichada	4.639.459	4.856.888	4.733.848	5.271.600	5.586.503	5.677.781	5.889.111	6.221.545	5.987.127	6.764.001

Fuente: DANE, Dirección de Síntesis y Cuentas Nacionales
pr: cifra preliminar
p: cifra provisional

Nota: para el cálculo del PIB por habitante se utilizaron proyecciones de población con base en el censo nacional de población y vivienda (CNPV) 2018.
Actualizado el 28 de junio de 2022

Cuadro 1.11 Producto interno bruto per cápita por departamento

35

Dólares

Código Departamento (DIVIPOLA)	Departamentos	2012	2013	2014	2015	2016	2017	2018	2019	2020 ^p	2021 ^{pr}
	Colombia	8.237	8.410	8.312	6.337	6.037	6.577	6.924	6.540	5.368	6.159
11	Bogotá D.C.	12.717	13.129	13.162	10.354	9.928	10.935	11.588	10.978	9.098	10.168
91	Amazonas	3.543	3.641	3.731	2.986	2.930	3.204	3.353	3.168	2.633	2.923
05	Antioquia	8.650	8.789	8.799	6.863	6.641	7.123	7.480	7.144	6.016	6.948
81	Arauca	14.325	12.945	10.567	6.897	5.564	5.907	6.569	6.113	4.668	5.594
08	Atlántico	6.352	6.653	6.837	5.442	5.202	5.611	5.786	5.380	4.435	5.042
13	Bolívar	6.602	7.055	6.728	5.141	5.027	5.558	5.786	5.476	4.300	5.032
15	Boyacá	8.661	8.776	8.772	6.775	6.457	6.953	7.470	7.074	5.770	6.573
17	Caldas	5.516	5.717	5.856	4.637	4.575	5.041	5.324	5.142	4.482	5.133
18	Caquetá	3.602	3.832	3.993	3.064	3.000	3.266	3.427	3.237	2.743	3.007
85	Casanare	23.275	23.461	21.410	12.244	9.463	10.831	12.474	11.708	8.427	10.480
19	Cauca	4.180	4.464	4.649	3.755	3.667	3.915	4.037	3.866	3.301	3.748

Continúa pag. 36

Código Departamento (DIVIPOLA)	Departamentos	2012	2013	2014	2015	2016	2017	2018	2019	2020p	2021pr
20	Cesar	7.328	6.643	6.227	4.769	4.894	5.699	5.991	5.043	3.669	4.652
27	Chocó	4.116	3.361	3.144	2.557	2.666	2.545	2.389	2.352	2.199	2.361
23	Córdoba	3.582	3.700	3.776	2.885	2.751	3.035	3.184	3.080	2.653	2.979
25	Cundinamarca	9.338	9.248	8.940	6.891	6.605	6.809	6.847	6.233	5.115	5.740
94	Guainía	3.275	3.394	3.274	2.589	2.428	2.480	2.556	2.401	1.958	2.237
95	Guaviare	3.970	4.076	4.071	3.195	2.981	3.189	3.201	2.994	2.568	2.810
41	Huila	6.340	6.404	6.374	4.744	4.478	4.747	4.915	4.714	4.009	4.595
44	La Guajira	6.245	5.685	5.312	3.936	3.757	4.319	4.564	3.688	2.365	3.911
47	Magdalena	3.861	4.029	3.808	3.022	2.972	3.215	3.336	3.104	2.581	2.948
50	Meta	23.501	23.724	19.253	11.346	8.580	10.026	11.494	11.150	8.005	9.827
52	Nariño	3.274	3.406	3.430	2.773	2.814	2.938	3.077	2.976	2.604	2.949
54	Norte de Santander	3.978	4.129	4.153	3.242	3.173	3.383	3.502	3.171	2.630	2.985
86	Putumayo	6.702	7.617	6.964	3.873	3.230	3.593	3.918	3.488	2.529	3.001
63	Quindío	5.599	5.595	5.456	4.420	4.406	4.844	4.981	4.746	4.020	4.624
66	Risaralda	5.872	6.203	6.377	4.999	4.894	5.407	5.693	5.464	4.649	5.311
88	San Andrés, Providencia y Santa Catalina (Archipiélago)	8.428	9.098	9.305	7.443	7.151	7.951	8.451	7.996	5.718	7.274
68	Santander	10.992	11.287	12.234	9.044	8.520	9.387	9.874	9.414	7.356	8.572
70	Sucre	3.295	3.445	3.541	2.765	2.681	2.937	3.036	2.853	2.388	2.680
73	Tolima	6.080	6.204	6.274	4.799	4.666	5.107	5.341	5.141	4.349	5.012
76	Valle del Cauca	7.980	8.167	8.241	6.476	6.310	6.862	7.247	6.977	5.956	6.732
97	Vaupés	2.671	2.878	2.979	2.262	2.117	2.239	2.333	2.162	1.741	1.845
99	Vichada	2.580	2.599	2.366	1.923	1.828	1.924	1.992	1.896	1.621	1.807

Fuente: DANE, Cuentas Nacionales Departamentales. Banco de la República, tasa representativa del mercado (TRM). Serie histórica mensual promedio y fin de mes
pr: cifra preliminar
p: cifra provisional

Nota: para el cálculo del PIB por habitante se utilizaron proyecciones de población con base en el censo nacional de población y vivienda (CNPV) 2018.
Actualizado el 28 de junio de 2022



MERCADO LABORAL

2

Describe el comportamiento del mercado laboral de la ciudad, el cual se obtiene de la aplicación mensual de la gran encuesta integrada de hogares (GEIH) del Departamento Administrativo Nacional de Estadística (DANE). Los resultados expresados en este documento corresponden al marco metodológico 2005 y las proyecciones del censo poblacional del año 2018. Asimismo, se presentan indicadores generales de mercado laboral y para grupos específicos como jóvenes y mujeres.



Cuadro 2.1 Indicadores de mercado laboral para Bogotá

Miles de personas

Variable	2012	2013	2014	2015	2016	2017	2018	2019	2020	2021
Población total	7.175	7.207	7.231	7.251	7.278	7.314	7.394	7.564	7.711	7.803
Población en edad de trabajar	5.525	5.604	5.674	5.736	5.797	5.862	5.958	6.115	6.254	6.353
Fuerza de trabajo	4.202	4.238	4.315	4.321	4.310	4.289	4.333	4.448	4.250	4.397
Ocupados	3.795	3.853	3.936	3.942	3.913	3.839	3.884	3.977	3.483	3.711
Desocupados	407	385	379	379	397	450	449	472	767	685
Abiertos	384	369	364	357	373	434	432	458	739	670
Ocultos	23	16	15	23	24	16	18	14	28	16
Inactivos	1.322	1.366	1.359	1.415	1.487	1.573	1.624	1.667	2.003	1.956
Subempleados subjetivos*	1.444	1.457	1.375	1.348	1.144	967	936	1.137	n.d	865
Insuficiencia de horas	509	528	481	473	389	295	289	317	n.d	244
Empleo inadecuado por competencias	868	922	915	924	853	705	715	842	n.d	651
Empleo inadecuado por ingresos	1.202	1.197	1.137	1.104	948	822	797	981	n.d	762
Subempleados objetivos*	559	574	552	485	426	360	355	468	n.d	400
Insuficiencia de horas	236	249	241	199	177	127	147	159	n.d	140
Empleo inadecuado por competencias	336	352	350	333	304	264	259	345	n.d	292
Empleo inadecuado por ingresos	444	449	424	389	335	303	288	401	n.d	338

Fuente: Dane, GEIH

n.d.: información no disponible

Nota: los cálculos expresados por la GEIH tienen marco muestral el censo 2005 pero con retroproyecciones usando el CNPV 2018.

Nota*: debido al cambio en el operativo de recolección de la GEIH por la pandemia del COVID-19, no fue posible obtener información de subempleo y sus desagregaciones y cesantes en los meses marzo, abril y mayo de 2020. Por lo cual, no se cuenta con un dato para 2020.

Cuadro 2.2 Principales Indicadores de mercado laboral para Bogotá

Variable	Porcentaje (%)									
	2012	2013	2014	2015	2016	2017	2018	2019	2020	2021
% Población en edad de trabajar	77,0	77,8	78,5	79,1	79,7	80,1	80,6	80,8	81,1	81,4
Tasa global de participación - TGP	76,1	75,6	76,0	75,3	74,3	73,2	72,7	72,7	68,0	69,2
Tasa de ocupación - TO	68,7	68,7	69,4	68,7	67,5	65,5	65,2	65,0	55,7	58,4
Tasa de desempleo - TD	9,7	9,1	8,8	8,8	9,2	10,5	10,4	10,6	18,1	15,6
T.D. Abierto	9,1	8,7	8,4	8,3	8,7	10,1	10,0	10,3	17,5	15,2
T.D. Oculto	0,6	0,4	0,3	0,5	0,6	0,4	0,4	0,3	0,7	0,4
Tasa de subempleo subjetivo*	34,3	34,4	31,9	31,2	26,5	22,5	21,6	25,6	n.d.	19,6
Insuficiencia de horas	12,1	12,5	11,2	11,0	9,0	6,9	6,7	7,1	n.d.	5,5
Empleo inadecuado por competencias	20,7	21,8	21,2	21,4	19,8	16,4	16,5	18,9	n.d.	14,8
Empleo inadecuado por ingresos	28,6	28,2	26,3	25,5	22,0	19,1	18,4	22,1	n.d.	17,3
Tasa de subempleo objetivo*	13,3	13,5	12,8	11,2	9,9	8,4	8,2	10,5	n.d.	9,1
Insuficiencia de horas	5,6	5,9	5,6	4,6	4,1	3,0	3,4	3,6	n.d.	3,2
Empleo inadecuado por competencias	8,0	8,3	8,1	7,7	7,1	6,2	6,0	7,8	n.d.	6,6
Empleo inadecuado por ingresos	10,6	10,6	9,8	9,0	7,8	7,1	6,6	9,0	n.d.	7,7

Fuente: Dane, GEIH

n.d.: información no disponible

Nota: los cálculos expresados por la GEIH tienen marco muestral el censo 2005 pero con retroproyecciones usando el CNPV 2018.

Nota*: debido al cambio en el operativo de recolección de la GEIH por la pandemia del COVID-19, no fue posible obtener información de subempleo y sus desagregaciones y cesantes en los meses marzo, abril y mayo de 2020. Por lo cual, no se cuenta con un dato para 2020.

Cuadro 2.3 Población ocupada en Bogotá, según ramas de actividad

Miles de personas

Ramas de actividad económica	2015	2016	2017	2018	2019	2020	2021
Ocupados	3.942	3.913	3.839	3.884	3.977	3.483	3.711
No informa	0	1	1	0	1	3	0
Agricultura, ganadería, caza, silvicultura y pesca	23	22	22	20	16	15	19
Explotación de minas y canteras	13	10	9	11	13	9	7
Industrias manufactureras	606	591	561	554	530	485	490
Suministro de electricidad gas, agua y gestión de desechos	29	21	26	27	29	47	53
Construcción	295	264	255	239	272	233	240
Comercio y reparación de vehículos	773	786	768	767	787	687	755
Alojamiento y servicios de comida	272	257	253	269	282	199	225
Transporte y almacenamiento	288	282	275	273	289	270	271
Información y comunicaciones	121	110	117	120	108	115	115
Actividades financieras y de seguros	114	125	102	115	126	107	121
Actividades inmobiliarias	103	100	106	109	101	88	99
Actividades profesionales, científicas, técnicas y servicios administrativos	399	406	434	442	454	428	454
Administración pública y defensa, educación y atención de la salud humana	507	551	535	562	587	501	537
Actividades artísticas, entretenimiento, recreación y otras actividades de servicios	398	388	374	377	381	296	325

Fuente: Dane, GEIH

Nota: los cálculos expresados por la GEIH tienen marco muestral el censo 2005 pero con retroproyecciones usando el CNPV 2018.

Nota: debido al cambio en el operativo de recolección de la GEIH por la pandemia del COVID-19, no fue posible obtener información de subempleo y sus desagregaciones y cesantes en los meses marzo, abril y mayo de 2020. Por lo cual, no se cuenta con un dato para 2020.

Cuadro 2.4 Población ocupada en Bogotá según ramas de actividad como porcentaje del total nacional

Ramas de actividad económica	Porcentaje (%)						
	2015	2016	2017	2018	2019	2020	2021
Ocupados	100,0	100,0	100,0	100,0	100,0	100,0	100,0
No informa	0,0	0,0	0,0	0,0	0,0	0,1	0,0
Agricultura, ganadería, caza, silvicultura y pesca	0,6	0,6	0,6	0,5	0,4	0,4	0,5
Explotación de minas y canteras	0,3	0,3	0,2	0,3	0,3	0,3	0,2
Industrias manufactureras	15,4	15,1	14,6	14,3	13,3	13,9	13,2
Suministro de electricidad gas, agua y gestión de desechos	0,7	0,5	0,7	0,7	0,7	1,3	1,4
Construcción	7,5	6,8	6,6	6,2	6,9	6,7	6,5
Comercio y reparación de vehículos	19,6	20,1	20,0	19,7	19,8	19,7	20,4
Alojamiento y servicios de comida	6,9	6,6	6,6	6,9	7,1	5,7	6,1
Transporte y almacenamiento	7,3	7,2	7,2	7,0	7,3	7,7	7,3
Información y comunicaciones	3,1	2,8	3,0	3,1	2,7	3,3	3,1
Actividades financieras y de seguros	2,9	3,2	2,7	3,0	3,2	3,1	3,3
Actividades inmobiliarias	2,6	2,6	2,8	2,8	2,5	2,5	2,7
Actividades profesionales, científicas, técnicas y servicios administrativos	10,1	10,4	11,3	11,4	11,4	12,3	12,2
Administración pública y defensa, educación y atención de la salud humana	12,9	14,1	13,9	14,5	14,8	14,4	14,5
Actividades artísticas, entretenimiento, recreación y otras actividades de servicios	10,1	9,9	9,8	9,7	9,6	8,5	8,7

Fuente: Dane, GEIH. Cálculos SDDE, ODEB

Nota: los cálculos expresados por la GEIH tienen marco muestral el censo 2005 pero con retroproyecciones usando el CNPV 2018.

Nota: cambio de clasificación, se realizó la actualización a CIU 4. Se empieza a publicar a partir de enero de 2020. Sin embargo, se pueden obtener resultados desde enero del 2015, ya que se hizo un ejercicio paralelo de codificación de ramas de actividad económica hasta diciembre de 2019.

Cuadro 2.5 Población ocupada en Bogotá, según posición ocupacional

Miles de personas

Posición ocupacional	2012	2013	2014	2015	2016	2017	2018	2019	2020	2021
Ocupados	3.795	3.853	3.936	3.942	3.913	3.839	3.884	3.977	3.483	3.711
Subtotal asalariados	2.105	2.173	2.237	2.311	2.324	2.330	2.349	2.376	2.079	2.208
Empleado particular	1.961	2.024	2.091	2.165	2.170	2.187	2.202	2.218	1.917	2.054
Empleado del gobierno	144	149	146	146	154	142	147	157	162	154
Subtotal no asalariados	1.690	1.680	1.698	1.631	1.589	1.509	1.535	1.601	1.404	1.503
Empleado doméstico	152	140	148	157	139	138	137	137	96	109
Cuenta propia	1.239	1.228	1.273	1.222	1.226	1.168	1.191	1.274	1.165	1.258
Patrón o empleador	192	218	197	180	147	146	147	142	106	106
Trab familiar sin remuneración	87	74	60	57	62	47	48	44	32	28
Trabajador sin remuneración en otras empresas	12	14	14	10	10	6	10	3	2	3
Jornalero o peón	2	1	1	1	1	2	0	1	2	0
Otro	6	5	4	4	4	2	2	2	1	0

Fuente: Dane, GEIH

Nota: los cálculos expresados por la GEIH tienen marco muestral el censo 2005 pero con retroproyecciones usando el CNPV 2018.

42

Cuadro 2.6 Indicadores de mercado laboral para Bogotá, por sexo

Miles de personas

Variable	2012	2013	2014	2015	2016	2017	2018	2019	2020	2021
Hombres										
Población total	3.441	3.455	3.465	3.474	3.484	3.500	3.535	3.619	3.691	3.736
Población en edad de trabajar	2.598	2.637	2.670	2.700	2.728	2.759	2.803	2.880	2.948	2.997
Fuerza de trabajo	2.177	2.178	2.224	2.233	2.229	2.230	2.264	2.313	2.253	2.348
Ocupados	1.998	2.011	2.063	2.066	2.040	2.013	2.046	2.096	1.896	2.021
Desocupados	178	167	162	167	189	217	218	217	357	327
Cesantes*	166	154	149	155	173	195	200	197	n.d.	288
Aspirantes*	13	14	14	13	17	23	18	21	n.d.	39
Inactivos	421	459	446	467	499	529	539	567	695	649

Continúa pág. 43

Variable	2012	2013	2014	2015	2016	2017	2018	2019	2020	2021
Subempleados subjetivos*	718	718	669	676	565	474	466	568	n.d.	439
Insuficiencia de horas	218	236	215	217	171	139	133	138	n.d.	114
Empleo inadecuado por competencias	429	455	445	460	421	343	351	426	n.d.	331
Empleo inadecuado por ingresos	601	596	553	553	470	401	399	499	n.d.	389
Subempleados objetivos*	272	285	272	238	202	175	175	233	n.d.	209
Insuficiencia de horas	98	113	113	91	79	62	66	72	n.d.	71
Empleo inadecuado por competencias	166	172	173	162	142	125	129	175	n.d.	150
Empleo inadecuado por ingresos	220	224	210	187	158	144	145	204	n.d.	176
Mujeres										
Población total	3.734	3.752	3.765	3.778	3.794	3.815	3.859	3.945	4.020	4.067
Población en edad de trabajar	2.926	2.967	3.004	3.036	3.069	3.103	3.155	3.235	3.305	3.356
Fuerza de trabajo	2.026	2.060	2.091	2.088	2.081	2.059	2.070	2.135	1.997	2.049
Ocupados	1.797	1.842	1.873	1.876	1.873	1.826	1.838	1.881	1.587	1.691
Desocupados	229	218	218	212	208	233	232	254	410	358
Cesantes	210	203	203	197	192	211	209	230	n.d.	314
Aspirantes	21	17	16	17	16	22	23	25	n.d.	45
Inactivos	901	908	913	948	988	1.044	1.085	1.100	1.308	1.307
Subempleados subjetivos	726	739	706	673	579	493	470	569	n.d.	426
Insuficiencia de horas	292	293	267	257	218	156	156	179	n.d.	131
Empleo inadecuado por competencias	439	467	470	464	432	362	365	417	n.d.	320
Empleo inadecuado por ingresos	601	600	584	552	478	420	399	482	n.d.	372
Subempleados objetivos	286	289	280	247	224	185	180	236	n.d.	191
Insuficiencia de horas	138	135	129	107	98	65	81	87	n.d.	68
Empleo inadecuado por competencias	169	180	177	170	162	139	130	170	n.d.	142
Empleo inadecuado por ingresos	224	225	214	202	177	159	143	197	n.d.	163

Fuente: Dane, GEIH. Cálculos SDDE, ODEB
n.d.: información no disponible

Nota: los cálculos expresados por la GEIH tienen marco muestral el censo 2005 pero con retroproyecciones usando el CNPV 2018.

Nota*: debido al cambio en el operativo de recolección de la GEIH por la pandemia del COVID-19, no fue posible obtener información de subempleo y sus desagregaciones, cesantes y aspirantes en los meses marzo, abril y mayo de 2020. Por lo cual, no se cuenta con un dato para 2020.

Cuadro 2.7 Principales Indicadores de mercado laboral para Bogotá, por sexo

Variable	Porcentaje (%)										
	2012	2013	2014	2015	2016	2017	2018	2019	2020	2021	
Hombres											
% Población en edad de trabajar	79,9	80,1	80,4	80,6	80,8	81,0	81,2	79,6	79,9	80,2	
Tasa global de participación - TGP	79,0	78,1	78,9	78,3	77,5	76,8	76,5	80,3	76,4	78,3	
Tasa de ocupación - TO	72,7	72,2	73,3	72,5	70,9	69,3	69,2	72,8	64,3	67,4	
Tasa de desempleo - TD	8,0	7,6	7,2	7,4	8,5	9,8	9,5	9,4	15,9	13,9	
Tasa de subempleo subjetivo*	32,7	32,8	30,0	30,1	25,2	21,1	20,5	24,5	n.d.	18,7	
Insuficiencia de horas	9,9	10,8	9,6	9,7	7,6	6,1	5,8	6,0	n.d.	4,8	
Empleo inadecuado por competencias	19,5	20,8	19,9	20,4	18,8	15,3	15,4	18,4	n.d.	14,1	
Empleo inadecuado por ingresos	27,4	27,3	24,8	24,6	20,9	17,9	17,5	21,6	n.d.	16,6	
Mujeres											
% Población en edad de trabajar	82,1	82,3	82,6	82,8	82,9	83,1	83,3	82,0	82,2	82,5	
Tasa global de participación - TGP	65,9	66,4	66,6	65,5	64,6	63,1	62,4	66,0	60,4	61,1	
Tasa de ocupación - TO	58,5	59,4	59,7	58,9	58,0	55,9	55,2	58,1	48,0	50,4	
Tasa de desempleo - TD	11,2	10,6	10,3	10,2	10,1	11,3	11,6	11,9	20,5	17,5	
Tasa de subempleo subjetivo*	35,6	35,7	33,8	32,1	27,8	24,0	22,6	26,7	n.d.	20,8	
Insuficiencia de horas	14,3	14,2	12,8	12,2	10,5	7,6	7,5	8,4	n.d.	6,4	
Empleo inadecuado por competencias	21,5	22,6	22,5	22,0	20,7	17,6	17,5	19,5	n.d.	15,6	
Empleo inadecuado por ingresos	29,5	29,0	27,9	26,3	22,9	20,5	19,1	22,6	n.d.	18,2	

Fuente: Dane, GEIH. Cálculos SDDE, ODEB

n.d.: información no disponible

Nota: los cálculos expresados por la GEIH tienen marco muestral el censo 2005 pero con retroproyecciones usando el CNPV 2018.

Nota*: debido al cambio en el operativo de recolección de la GEIH por la pandemia del COVID-19, no fue posible obtener información de subempleo y sus desagregaciones y cesantes en los meses marzo, abril y mayo de 2020. Por lo cual, no se cuenta con un dato para 2020.

Cuadro 2.8 Principales Indicadores de mercado laboral para jóvenes (personas entre 15 y 28 años) en Bogotá

Miles de personas

Variable	2012	2013	2014	2015	2016	2017	2018	2019	2020	2021
Población total	1.872	1.880	1.894	1.899	1.861	1.871	1.859	1.867	1.865	1.877
Población en edad trabajar	1.872	1.880	1.894	1.899	1.861	1.871	1.859	1.867	1.865	1.877
Fuerza de trabajo	1.339	1.323	1.356	1.346	1.286	1.278	1.248	1.252	1.182	1.228
Ocupados	1.118	1.125	1.158	1.161	1.092	1.056	1.033	1.022	862	941
Desocupados	220	198	198	186	194	221	215	230	320	287
Cesantes*	188	168	171	159	164	179	176	186	n.d.	209
Aspirantes*	32	29	27	27	30	43	39	44	n.d.	78
Inactivos	534	557	538	553	575	593	611	615	683	649
Subempleados subjetivos*	481	475	469	444	361	314	291	352	n.d.	260
Insuficiencia de horas	154	153	150	142	101	74	81	83	n.d.	57
Empleo inadecuado por competencias	334	340	350	335	295	254	241	294	n.d.	216
Empleo inadecuado por ingresos	410	409	402	380	315	280	259	320	n.d.	239
Subempleados objetivos*	209	203	205	174	141	131	126	167	n.d.	131
Insuficiencia de horas	75	71	76	64	46	37	47	48	n.d.	37
Empleo inadecuado por competencias	148	147	151	133	114	106	105	142	n.d.	105
Empleo inadecuado por ingresos	177	174	175	148	121	118	110	153	n.d.	118

Fuente: Dane, GEIH. Cálculos SDDE, ODEB

n.d.: información no disponible

Nota: los cálculos expresados por la GEIH tienen marco muestral el censo 2005 pero con retroproyecciones usando el CNPV 2018.

Nota*: debido al cambio en el operativo de recolección de la GEIH por la pandemia del COVID-19, no fue posible obtener información de subempleo y sus desagregaciones, cesantes y aspirantes en los meses marzo, abril y mayo de 2020. Por lo cual, no se cuenta con un dato para 2020.

Cuadro 2.9 Principales Indicadores de mercado laboral para jóvenes (personas entre 15 y 28 años) en Bogotá

Variable	Porcentaje (%)									
	2012	2013	2014	2015	2016	2017	2018	2019	2020	2021
Tasa global de participación - TGP	71,5	70,4	71,6	70,9	69,1	68,3	67,1	67,0	63,4	65,4
Tasa de ocupación - TO	59,7	59,8	61,1	61,1	58,7	56,5	55,6	54,7	46,2	50,1
Tasa de desempleo - TD	16,5	14,9	14,6	13,8	15,1	17,3	17,2	18,4	27,1	23,4
Tasa de subempleo subjetivo*	35,9	35,9	34,6	33,0	28,0	24,5	23,3	28,1	n.d	21,1
Insuficiencia de horas	11,5	11,6	11,1	10,6	7,9	5,8	6,5	6,7	n.d	4,6
Empleo inadecuado por competencias	25,0	25,7	25,8	24,9	23,0	19,9	19,3	23,5	n.d	17,6
Empleo inadecuado por ingresos	30,7	30,9	29,7	28,2	24,5	21,9	20,7	25,5	n.d	19,5
Tasa de subempleo objetivo*	15,6	15,3	15,1	12,9	10,9	10,3	10,1	13,4	n.d	10,7
Insuficiencia de horas	5,6	5,4	5,6	4,7	3,6	2,9	3,8	3,8	n.d	3,0
Empleo inadecuado por competencias	11,1	11,1	11,1	9,8	8,9	8,3	8,4	11,4	n.d	8,6
Empleo inadecuado por ingresos	13,2	13,1	12,9	11,0	9,4	9,2	8,8	12,3	n.d	9,6

Fuente: Dane, GEIH. Cálculos SDDE, ODEB
n.d.: información no disponible

Nota: los cálculos expresados por la GEIH tienen marco muestral el censo 2005 pero con retroproyecciones usando el CNPV 2018.

Nota*: debido al cambio en el operativo de recolección de la GEIH por la pandemia del COVID-19, no fue posible obtener información de subempleo y sus desagregaciones y cesantes en los meses marzo, abril y mayo de 2020. Por lo cual, no se cuenta con un dato para 2020.

Cuadro 2.10 Población ocupada de manera formal e informal^a en Bogotá, según sexo

Miles de personas y porcentaje (%)

Variable	2012	2013	2014	2015	2016	2017	2018	2019	2020	2021
Total Ocupados	3.795	3.853	3.936	3.942	3.913	3.839	3.884	3.977	3.483	3.711
Ocupados formales	1.741	1.677	1.708	1.697	1.642	1.582	1.604	1.596	n.d.	1.526
Ocupados informales	2.040	1.939	1.926	1.892	1.807	1.731	1.732	1.728	n.d.	1.728
Tasa de formalidad total	45,9	43,5	43,4	55,0	42,0	41,2	41,3	40,1	n.d.	41,1
Tasa de informalidad total	53,7	50,3	48,9	45,0	46,2	45,1	41,7	41,3	n.d.	41,3
Hombres										
Ocupados formales	1.159	1.188	1.225	1.229	1.225	1.208	1.214	1.303	n.d.	1.194
Ocupados informales	839	823	837	838	815	805	832	793	n.d.	827
Tasa de formalidad hombres	58,0	59,1	59,4	59,5	60,1	60,0	59,3	62,2	n.d.	59,1
Tasa de informalidad hombres	42,0	40,9	40,6	40,5	39,9	40,0	40,7	37,8	n.d.	40,9
Mujeres										
Ocupados formales	895	988	1.003	1.016	1.046	1.050	1.066	1.077	n.d.	991
Ocupados informales	901	854	870	859	827	777	772	803	n.d.	700
Tasa de formalidad mujeres	49,8	53,6	53,5	54,2	55,8	57,5	58,0	57,3	n.d.	58,6
Tasa de informalidad mujeres	50,2	46,4	46,5	45,8	44,2	42,5	42,0	42,7	n.d.	41,4
Jóvenes^b										
Ocupados formales	698	727	765	776	756	737	700	698	n.d.	630
Ocupados informales	344	324	321	319	291	290	306	302	n.d.	298
Tasa de formalidad jóvenes	67,0	69,2	70,5	70,9	72,2	71,8	69,6	69,8	n.d.	67,9
Tasa de informalidad jóvenes	33,0	30,8	29,5	29,1	27,8	28,2	30,4	30,2	n.d.	32,1

Fuente: Dane, GEIH. Cálculos SDDE, ODEB

n.d.: información no disponible

a/ Un empleo informal se define como aquellos ocupados que no cotizan a salud en el régimen contributivo y no cotizan a un fondo de pensiones (Definición de Informalidad fuerte).

b/ Personas con edades entre 15 y 28 años.

Nota: los cálculos expresados por la GEIH tienen como base poblacional el censo 2005.

Nota: debido al cambio en el operativo de recolección de la GEIH por la pandemia del COVID-19, no fue posible obtener información de subempleo y sus desagregaciones, cesantes e informales en los meses marzo, abril y mayo de 2020. Por lo cual, no se cuenta con un dato para 2020.

SERVICIOS

Expone el comportamiento de la rama de servicios, la cual se obtiene de la aplicación de la encuesta mensual de servicio de Bogotá (EMSB) del DANE. Se presenta la evolución de los ingresos nominales y personal ocupado desagregados en las 18 actividades a dos dígitos.

3



Cuadro 3.1 Ingresos nominales según actividad de servicios en Bogotá

Actividad de servicios	Tasa de crecimiento anual (%)						
	2013	2014	2015	2016	2017	2018	2019
Almacenamiento y actividades complementarias al transporte	3,5	4,8	19,3	1,5	3,6	11,6	9,0
Correo y servicios de mensajería	13,1	8,3	7,2	4,7	3,1	(0,9)	10,5
Restaurantes, <i>catering</i> y bares	13,2	7,8	7,2	9,1	10,2	4,6	3,2
Producción de películas cinematográficas y programas de televisión	21,2	(2,2)	21,7	5,6	1,0	4,1	12,6
Actividades de programación y transmisión, agencias de noticias	9,6	4,5	2,0	(1,2)	(5,7)	(1,7)	2,5
Telecomunicaciones	12,8	9,9	9,0	1,9	(2,5)	(0,2)	3,4
Desarrollo de sistemas informáticos y procesamiento de datos	23,6	12,7	17,8	0,1	(0,9)	11,1	20,0
Inmobiliarias, alquiler de maquinaria y equipo	1,8	14,4	4,3	4,7	12,4	8,7	10,7
Actividades profesionales científicas y técnicas	4,9	8,9	(8,0)	(2,3)	(2,6)	12,6	(0,8)
Publicidad	4,1	11,4	1,4	(5,8)	4,2	3,1	(0,1)
Actividades de empleo, seguridad e investigación privada, servicios a edificios	5,3	4,2	3,7	0,9	4,0	2,7	3,4
Actividades administrativas y de apoyo de oficina y otras actividades	7,2	11,6	16,7	8,9	9,4	10,9	8,3
Educación superior privada	14,6	7,8	9,9	7,9	6,6	1,2	2,8
Salud humana privada	4,4	6,3	12,3	9,6	2,9	8,6	4,5
Otros servicios de entretenimiento y otros servicios	10,0	3,3	8,4	(0,1)	4,6	6,5	4,5

Fuente: Dane, muestra trimestral de servicios de Bogotá MTSB
 Nota: la serie 2013-2019 se actualizó con el anexo_mtsb_IV_2019.

Cuadro 3.2 Ingresos nominales según actividad de servicios en Bogotá

Actividad de servicios	Tasa de crecimiento anual (%)	
	2020*	2021
Almacenamiento y actividades complementarias al transporte	(16,6)	45,4
Correo y servicios de mensajería	6,9	15,0
Restaurantes, <i>catering</i> y bares	(39,6)	35,9
Actividades de edición	(20,9)	2,7
Producción de películas cinematográficas y programas de televisión	(66,8)	249,2
Actividades de programación y trasmisión, agencias de noticias	(14,0)	29,8
Telecomunicaciones	(1,1)	16,2
Desarrollo de sistemas informáticos y procesamiento de datos	6,9	8,5
Inmobiliarias, de alquiler y arrendamiento	(11,3)	8,9
Actividades profesionales científicas y técnicas	(13,2)	15,5
Publicidad	(21,4)	25,0
Actividades de empleo, seguridad e investigación privada, servicios a edificios	(12,3)	12,7
Actividades de centros de llamadas (<i>call center</i>)	25,4	10,6
Actividades administrativas y de apoyo de oficina y otras actividades	(25,7)	20,4
Educación superior privada	(7,8)	4,6
Salud humana privada con internación	(6,4)	26,8
Salud humana privada sin internación	(8,7)	21,6
Otros servicios de entretenimiento y otros servicios	(20,6)	28,8

Fuente: DANE, Secretaría Distrital de Desarrollo Económico (Convenio 410 de 2021) – EMSB

Nota: a partir de enero de 2019 hay nueva desagregación de los servicios ampliándose a 18 actividades, por ello, a partir de 2020 la muestra trimestral de servicios de Bogotá, cambia de denominación a encuesta mensual de servicios de Bogotá (EMSB), y se tienen las variaciones de acuerdo a dicha desagregación.

Cuadro 3.3 Personal ocupado según actividad de servicios en Bogotá

Actividad de servicios	Tasa de crecimiento anual (%)						
	2013	2014	2015	2016	2017	2018	2019
Almacenamiento y actividades complementarias al transporte	7,2	2,7	(1,3)	(0,2)	0,6	10,1	2,0
Correo y servicios de mensajería	5,9	(1,5)	(0,0)	(2,6)	(1,7)	0,7	0,8
Restaurantes, <i>catering</i> y bares	9,8	5,3	3,3	4,7	1,4	1,7	(0,9)
Producción de películas cinematográficas y programas de televisión	2,2	2,5	6,0	1,2	11,5	5,4	0,5
Actividades de programación y transmisión, agencias de noticias	1,8	2,2	(0,1)	0,5	2,4	2,4	(3,8)
Telecomunicaciones	6,5	8,7	10,9	(3,4)	(3,0)	0,2	(0,8)
Desarrollo de sistemas informáticos y procesamiento de datos	8,0	14,1	(1,6)	6,3	2,2	7,9	7,7
Inmobiliarias, alquiler de maquinaria y equipo	(1,3)	1,5	(2,1)	(1,3)	0,4	1,3	1,5
Actividades profesionales científicas y técnicas	1,5	5,2	(9,6)	(1,2)	(1,2)	(0,2)	0,6
Publicidad	5,0	0,4	(0,2)	(7,4)	4,7	1,5	0,3
Actividades de empleo, seguridad e investigación privada, servicios a edificios	(0,6)	2,5	(1,4)	(2,2)	0,4	(2,1)	(3,8)
Actividades administrativas y de apoyo de oficina y otras actividades	2,0	5,2	10,8	1,6	4,3	4,8	6,1
Educación superior privada	n.d.	n.d.	2,5	3,2	1,0	0,5	(1,2)
Salud humana privada	3,6	5,5	4,0	1,6	(1,0)	(2,1)	(1,7)
Otros servicios de entretenimiento y otros servicios	5,3	4,4	(2,1)	3,0	0,8	3,4	3,7

Fuente: Dane, muestra trimestral de servicios de Bogotá MTSB
 Nota: la serie 2013-2019 se actualizó con el anexo_mtsb_IV_2019.

Cuadro 3.4 Personal ocupado según actividad de servicios en Bogotá

Actividad de servicios	Tasa de crecimiento anual (%)	
	2020	2021
Almacenamiento y actividades complementarias al transporte	(14,0)	0,7
Correo y servicios de mensajería	(7,7)	(0,7)
Restaurantes, <i>catering</i> y bares	(20,6)	(9,3)
Actividades de edición	(6,5)	(8,9)
Producción de películas cinematográficas y programas de televisión	(29,3)	(15,6)
Actividades de programación y transmisión, agencias de noticias	(4,8)	1,4
Telecomunicaciones	(10,7)	3,0
Desarrollo de sistemas informáticos y procesamiento de datos	(0,0)	4,0
Inmobiliarias, de alquiler y arrendamiento	(6,7)	(2,7)
Actividades profesionales científicas y técnicas	(9,0)	0,7
Publicidad	(16,3)	9,5
Actividades de empleo, seguridad e investigación privada, servicios a edificios	(15,2)	6,3
Actividades de centros de llamadas (<i>call center</i>)	13,7	4,7
Actividades administrativas y de apoyo de oficina y otras actividades	(5,8)	(0,2)
Educación superior privada	(6,3)	(1,6)
Salud humana privada con internacion	4,7	6,3
Salud humana privada sin internacion	(5,1)	7,0
Otros servicios de entretenimiento y otros servicios	(7,0)	2,7

Fuente: DANE, Secretaría Distrital de Desarrollo Económico (Convenio 410 de 2021) – EMSB

Nota: a partir de enero de 2019 hay nueva desagregación de los servicios ampliándose a 18 actividades, por ello, a partir de 2020 la muestra trimestral de servicios de Bogotá, cambia de denominación a encuesta mensual de servicios de Bogotá (EMSB), y se tienen las variaciones de acuerdo a dicha desagregación.



COMERCIO MINORISTA

4

Detalla el comportamiento de la rama del comercio minorista, el cual se obtiene de la aplicación de la encuesta mensual de comercio (EMC) del DANE. Presenta la evolución de las ventas nominales, reales y personal ocupado de la rama. A su vez, permite la comparación de la capital con los principales departamentos del país.





Cuadro 4.1 Indicadores de comercio minorista para Bogotá

Porcentaje (%)

Año	Índice			Variación anual		
	Total empleo	Ventas reales	Ventas nominales	Total empleo	Ventas reales	Ventas nominales
2019	100,0	100,0	100,0			
2020	96,1	91,2	93,3	(3,9)	(8,8)	(6,7)
2021	93,1	108,4	115,7	(6,9)	8,4	15,7

Fuente: DANE, EMC

P:preliminar

Año base 2019=100

Nota 1. el índice reportado en la tabla es el resultado del promedio mensual de enero a diciembre para cada vigencia.

Nota 2. los datos del cuadro 4.1. son tomados de los reportes del DANE de diciembre de cada vigencia.

Cuadro 4.2 Variación año corrido de las ventas minoristas reales por departamentos

Porcentaje (%)

	Año	
	2020	2021 ^P
Antioquia	(4,4)	18,5
Atlántico	(6,4)	17,1
Bogotá	-8,8	18,4
Cundinamarca	14,5	15,7
Santander	(5,0)	17,0
Valle del Cauca	(7,1)	10,6
Otros departamentos	(7,3)	18,5
Total nacional	(7,8)	17,8

Fuente: DANE, EMC

P:preliminar

Año base 2019=100

Nota: los datos del cuadro 4.2. son tomados de los reportes del DANE de diciembre de cada vigencia.

INDUSTRIA

Hace el seguimiento a la evolución del sector manufacturero de Bogotá, a través de las variables de producción, ventas, personal ocupado y salarios, que se obtienen de la encuesta mensual manufacturera con enfoque territorial (EMMET) del DANE. Permite la desagregación por actividades a tres dígitos.

5



Cuadro 5.1 Principales variables del sector manufacturero para Bogotá

Valores en millones de pesos. Personal en número. Energía en kilovatios hora

Año	Número de establecimientos	Total personal ocupado	Personal remunerado permanente	Personal remunerado temporal	Sueldos y salarios	Prestaciones sociales	Producción bruta	Consumo intermedio	Valor agregado	Total activos	Energía eléctrica consumida Kwh
2011	3.718	214.395	133.572	38.759	2.661.471	1.821.907	38.112.451	22.562.616	15.549.835	16.855.175	1.777.312.742
2012	3.567	210.368	128.648	43.138	2.802.077	1.890.978	36.840.848	21.632.422	15.208.426	17.116.252	1.611.474.897
2013	3.392	205.980	125.942	42.106	2.836.806	1.843.794	35.444.076	21.136.728	14.307.348	18.037.087	1.649.056.888
2014	3.313	201.033	123.296	42.882	2.918.825	1.714.591	36.369.366	22.014.597	14.354.770	18.573.293	1.643.779.143
2015	3.214	203.390	120.720	43.946	2.949.223	1.675.551	37.990.363	22.977.000	15.013.363	28.871.774	1.662.294.662
2016	2.928	200.820	119.264	43.817	3.068.614	1.710.104	39.023.247	23.557.294	15.465.953	31.588.156	1.612.459.749
2017	2.777	193.389	117.045	42.335	3.181.404	1.783.133	36.809.299	21.793.470	15.015.829	33.616.728	1.542.522.469
2018	2.652	189.257	114.806	42.048	3.298.713	1.836.751	38.060.030	22.390.904	15.669.126	34.092.857	1.524.692.028
2019 ^P	2.524	182.356	110.937	40.450	3.350.245	1.900.188	38.624.756	22.730.922	15.893.834	34.017.915	1.483.905.152
2020 ^P	2.411	164.191	102.564	37.414	3.223.397	1.667.688	33.903.777	19.844.795	14.058.982	35.539.818	1.307.713.157

Fuente: Dane, EAM

Nota: las últimas cifras de la EAM están a 2020.

56

Cuadro 5.2 Principales variables del sector manufacturero para Bogotá y Colombia

Valores en millones de pesos. Personal en número

Año	Número de establecimientos		Total personal ocupado		Producción bruta		Valor agregado	
	Bogotá	Colombia	Bogotá	Colombia	Bogotá	Colombia	Bogotá	Colombia
2011	3.718	9.809	214.395	679.926	38.112.451	192.937.240	15.549.835	76.338.526
2012	3.567	9.488	210.368	676.425	36.840.848	199.767.797	15.208.426	75.865.748
2013	3.392	9.227	205.980	676.883	35.444.076	203.809.695	14.307.348	78.832.316
2014	3.313	9.159	201.033	685.732	36.369.366	212.503.826	14.354.770	80.712.929
2015	3.214	9.015	203.390	711.827	37.990.363	226.246.008	15.013.363	85.744.861
2016	2.928	8.466	200.820	726.261	39.023.247	243.468.806	15.465.953	88.355.482
2017	2.777	8.214	193.389	717.651	36.809.299	242.952.070	15.015.829	87.631.782
2018	2.652	7.911	189.257	709.507	38.060.030	260.315.152	15.669.126	94.384.078
2019 ^P	2.524	7.631	182.356	705.999	38.624.756	273.770.676	15.893.834	96.358.008
2020 ^P	2.411	7.343	164.191	661.095	33.903.777	253.502.098	14.058.982	92.330.330

Fuente: Dane, EAM

Nota: las últimas cifras de la EAM están a 2020.

Cuadro 5.3 Establecimientos productivos del sector manufacturero para Bogotá, según agrupación industrial CIU Rev. 4 A.C

		Número						
Código CIU Rev. 4 A.C	Descripción grupos industriales	2014	2015	2016	2017	2018	2019 ^P	2020 ^P
	Total	3.313	3.214	2.928	2.777	2.652	2.524	2.411
101	Procesamiento y conservación de carne, pescado, crustáceos y moluscos	60	61	58	57	57	55	55
102	Procesamiento y conservación de frutas, legumbres, hortalizas y tubérculos	17	17	15	14	15	15	15
103	Elaboración de aceites y grasas de origen vegetal y animal	21	20	19	19	15	13	12
104	Elaboración de productos lácteos	30	27	24	23	23	21	20
105	Elaboración de productos de molinería, almidones y productos derivados del almidón	24	21	20	18	17	17	16
106	Elaboración de productos de café	13	13	13	13	13	12	12
108	Elaboración de otros productos alimenticios	221	213	199	193	193	191	189
109	Elaboración de alimentos preparados para animales	7	7	7	8	6	5	5
110	Elaboración de bebidas	28	28	28	26	27	27	26
131	Preparación, hilatura, tejeduría y acabado de productos textiles	39	36	36	33	31	33	34
139	Fabricación de otros productos textiles	72	67	64	61	60	60	53
141	Confección de prendas de vestir, excepto prendas de piel	312	299	277	261	252	226	213
143	Fabricación de artículos de punto y ganchillo	23	22	15	16	16	13	12
151	Curtido y recurtido de cueros; fabricación de artículos de viaje, bolsos de mano y artículos similares, y fabricación de artículos de talabartería y guarnicionería, adobo y teñido de pieles	58	53	46	43	40	41	35
152	Fabricación de calzado	91	84	98	87	81	73	67
161	Aserrado, acepillado e impregnación de la madera	13	13	12	11	9	7	7
162	Fabricación de hojas de madera para enchapado; fabricación de tableros contrachapados, tableros laminados, tableros de partículas y otros tableros y paneles	3	5	4	3	3	-	-
163	Fabricación de partes y piezas de madera, de carpintería y ebanistería para la construcción	21	33	28	29	27	23	22
164	Fabricación de recipientes de madera	8	7	5	5	5	5	5
169	Fabricación de otros productos de madera; fabricación de artículos de corcho, cestería y espartería	11	14	12	11	9	10	8
170	Fabricación de papel, cartón y productos de papel y cartón	44	41	41	41	38	37	36
181	Actividades de impresión y actividades de servicios relacionados con la impresión	248	259	225	207	192	179	168
192	Fabricación de productos de la refinación del petróleo	25	26	24	21	21	20	20
201	Fabricación de sustancias químicas básicas, abonos y compuestos inorgánicos nitrogenados, plásticos y caucho sintético en formas primarias	35	34	26	23	22	22	19
202	Fabricación de otros productos químicos	174	170	162	155	151	147	141
210	Fabricación de productos farmacéuticos, sustancias químicas medicinales y productos botánicos de uso farmacéutico	129	127	123	115	111	106	101
221	Fabricación de productos de caucho	43	43	39	38	34	32	32
222	Fabricación de productos de plástico	286	278	261	246	239	237	234

Código CIU Rev. 4 A.C	Descripción grupos industriales	2014	2015	2016	2017	2018	2019 ^P	2020 ^P
231	Fabricación de vidrio y productos de vidrio	31	29	28	26	25	25	27
239	Fabricación de productos minerales no metálicos n.c.p.	63	63	58	59	53	45	43
241	Industrias básicas de hierro y de acero	36	41	34	31	29	28	27
242	Industrias básicas de metales preciosos y de metales no ferrosos	12	11	7	8	7	7	6
243	Fundición de metales	7	8	7	6	6	5	4
251	Fabricación de productos metálicos para uso estructural, tanques, depósitos y generadores de vapor	103	101	94	90	83	75	72
259	Fabricación de otros productos elaborados de metal y actividades de servicios relacionadas con el trabajo de metales	197	182	161	163	149	141	136
271	Fabricación de motores, generadores y transformadores eléctricos y de aparatos de distribución y control de la energía eléctrica	42	41	34	32	30	27	26
274	Fabricación de equipos eléctricos de iluminación	23	22	20	17	15	14	12
275	Fabricación de aparatos de uso doméstico	17	16	16	15	15	11	12
279	Fabricación de otros tipos de equipo eléctrico n.c.p.	23	23	19	19	21	23	21
281	Fabricación de maquinaria y equipo de uso general	112	115	95	86	84	83	81
282	Fabricación de maquinaria y equipo de uso especial	108	99	73	63	59	58	56
291	Fabricación de vehículos automotores y sus motores	7	4	3	3	-	-	3
292	Fabricación de carrocerías para vehículos automotores; fabricación de remolques y semirremolques	28	27	25	23	19	18	18
293	Fabricación de partes, piezas (autopartes) y accesorios (lujos) para vehículos automotores	66	68	56	54	55	55	52
301	Construcción de barcos y otras embarcaciones	-	-	-	-	-	-	3
309	Fabricación de otros tipos de equipo de transporte n.c.p.	10	10	8	6	8	8	6
311	Fabricación de muebles	202	172	154	148	140	129	116
312	Fabricación de colchones y somieres	10	10	10	8	10	8	7
321	Fabricación de joyas, bisutería y artículos conexos	15	14	12	11	10	9	7
323	Fabricación de artículos y equipo para la práctica del deporte	4	4	4	3	-	-	3
324	Fabricación de juegos, juguetes y rompecabezas	18	16	13	14	14	14	14
325	Fabricación de instrumentos, aparatos y materiales médicos y odontológicos (incluido mobiliario)	32	32	28	30	26	25	24
329	Otras industrias manufactureras n.c.p.	91	88	88	85	87	89	78

Fuente: Dane, EAM. Cálculos Observatorio de Desarrollo Económico de Bogotá
Por el cambio de metodología trimestral a mensual se cambió la agrupación de algunas actividades
Bogotá los grupos 107, se incluyen en el grupo 108
Bogotá los grupos 162, se incluyen en el grupo 169
Bogotá los grupos 272, 273, se incluyen en el grupo 279
Bogotá: en el grupo 329 se incluye información de(l) (los) grupo(s) 120,261,262,264,265,266,322,331 y 332
Nota: las últimas cifras de la EAM están a 2020.

Cuadro 5.4 Personal ocupado por el sector manufacturero de Bogotá, según agrupación industrial CIIU Rev. 4 A.C.

Número de personas

Código CIIU Rev. 4 A.C.	Descripción grupos industriales	2014	2015	2016	2017	2018	2019 ^p	2020 ^p
101	Procesamiento y conservación de carne, pescado, crustáceos y moluscos	6.015	6.461	6.612	6.656	6.632	6.396	6.110
102	Procesamiento y conservación de frutas, legumbres, hortalizas y tubérculos	601	706	696	831	960	1.015	919
103	Elaboración de aceites y grasas de origen vegetal y animal	2.486	2.709	2.619	2.720	2.225	2.068	1.848
104	Elaboración de productos lácteos	2.745	2.682	2.758	2.669	2.698	2.489	2.507
105	Elaboración de productos de molinería, almidones y productos derivados del almidón	1.080	1.120	970	823	844	836	831
106	Elaboración de productos de café	551	613	706	758	789	812	811
108	Elaboración de otros productos alimenticios	18.330	18.897	19.238	18.933	18.625	18.592	16.934
109	Elaboración de alimentos preparados para animales	571	634	622	697	710	614	602
110	Elaboración de bebidas	3.047	3.025	4.536	3.977	4.171	4.093	3.764
131	Preparación, hilatura, tejeduría y acabado de productos textiles	6.168	6.290	6.111	5.501	5.268	5.349	5.226
139	Fabricación de otros productos textiles	8.468	8.835	9.162	8.992	8.803	8.876	8.003
141	Confección de prendas de vestir, excepto prendas de piel	19.766	20.100	20.447	18.957	18.908	17.971	15.049
143	Fabricación de artículos de punto y ganchillo	1.692	1.848	1.762	2.407	2.074	1.981	1.464
151	Curtido y recurtido de cueros; fabricación de artículos de viaje, bolsos de mano y artículos similares, y fabricación de artículos de talabartería y guarnicionería, adobo y teñido de pieles	3.198	3.156	3.099	3.161	2.997	2.848	2.072
152	Fabricación de calzado	4.560	4.570	5.218	4.665	4.115	3.620	3.042
161	Aserrado, acepillado e impregnación de la madera	233	229	220	214	168	117	78
162	Fabricación de hojas de madera para enchapado; fabricación de tableros contrachapados, tableros laminados, tableros de partículas y otros tableros y paneles	88	93	71	62	55	-	-
163	Fabricación de partes y piezas de madera, de carpintería y ebanistería para la construcción	609	935	803	706	722	645	614
164	Fabricación de recipientes de madera	187	127	93	92	108	101	91
169	Fabricación de otros productos de madera; fabricación de artículos de corcho, cestería y espartería	200	360	303	252	187	261	233
170	Fabricación de papel, cartón y productos de papel y cartón	2.823	2.794	2.842	2.886	2.876	2.838	2.709
181	Actividades de impresión y actividades de servicios relacionados con la impresión	10.856	11.211	10.426	9.734	9.506	9.123	8.058
192	Fabricación de productos de la refinación del petróleo	765	751	641	631	653	644	597
201	Fabricación de sustancias químicas básicas, abonos y compuestos inorgánicos nitrogenados, plásticos y caucho sintético en formas primarias	1.120	1.213	1.224	849	658	630	588
202	Fabricación de otros productos químicos	13.598	13.629	13.885	13.556	13.283	12.784	11.676
210	Fabricación de productos farmacéuticos, sustancias químicas medicinales y productos botánicos de uso farmacéutico	12.128	11.938	11.630	11.267	11.164	10.945	10.814
221	Fabricación de productos de caucho	1859	1912	1811	1818	1860	1842	1591
222	Fabricación de productos de plástico	19.479	20.081	20.348	19.917	19.689	19.952	19.048
231	Fabricación de vidrio y productos de vidrio	1.477	1.325	1.332	1.207	1.089	1.269	1.237

Código CIU Rev. 4 A.C.	Descripción grupos industriales	2014	2015	2016	2017	2018	2019 ^p	2020 ^p
239	Fabricación de productos minerales no metálicos n.c.p.	4.727	4.384	4.041	3.811	3.380	2.341	1.994
241	Industrias básicas de hierro y de acero	1.289	1.531	1.396	1.065	1.020	943	899
242	Industrias básicas de metales preciosos y de metales no ferrosos	216	194	175	208	161	219	140
243	Fundición de Metales	201	180	146	120	146	141	128
251	Fabricación de productos metálicos para uso estructural, tanques, depósitos y generadores de vapor	4.522	4.537	4.220	3.884	3.791	3.167	2.826
259	Fabricación de otros productos elaborados de metal y actividades de servicios relacionadas con el trabajo de metales	7.324	6.840	6.547	6.682	6.100	5.435	4.658
271	Fabricación de motores, generadores y transformadores eléctricos y de aparatos de distribución y control de la energía eléctrica	3.940	4.178	2.349	2.322	2.120	1.841	1.715
274	Fabricación de equipos eléctricos de iluminación	887	783	700	503	443	378	305
275	Fabricación de aparatos de uso doméstico	2.503	2.521	2.658	2.771	2.822	1.389	1.158
279	Fabricación de otros tipos de equipo eléctrico n.c.p.	1037	1077	1051	1046	1428	1363	1289
281	Fabricación de maquinaria y equipo de uso general	4.676	4.674	4.456	4.177	4.322	4.364	3.941
282	Fabricación de maquinaria y equipo de uso especial	3.500	2.957	2.453	2.258	1.956	1.762	1.752
291	Fabricación de vehículos automotores y sus motores	1.931	1.679	1.324	1.210	-	-	834
292	Fabricación de carrocerías para vehículos automotores; fabricación de remolques y semirremolques	1.184	1.376	1.171	1.046	952	848	735
293	Fabricación de partes, piezas (autopartes) y accesorios (lujos) para vehículos automotores	3.611	3.551	3.321	3.157	3.190	3.755	3.083
301	Construcción de barcos y otras embarcaciones	-	-	-	-	-	-	56
309	Fabricación de otros tipos de equipo de transporte n.c.p.	236	208	186	165	173	159	79
311	Fabricación de muebles	6.902	6.268	6.236	5.890	5.772	5.515	4.325
312	Fabricación de colchones y somieres	852	894	958	885	1.389	782	459
321	Fabricación de joyas, bisutería y artículos conexos	969	965	859	977	1.032	357	267
323	Fabricación de artículos y equipo para la práctica del deporte	327	369	325	314	-	-	245
324	Fabricación de juegos, juguetes y rompecabezas	598	591	600	616	562	500	446
325	Fabricación de instrumentos, aparatos y materiales médicos y odontológicos (incluido mobiliario)	1.049	1.262	1.630	1.646	1.630	2.184	2.161
329	Otras industrias manufactureras n.c.p.	3.852	4.127	3.833	3.698	5.031	6.202	4.180

Fuente: Dane, EAM. Cálculos Observatorio de Desarrollo Económico de Bogotá
Por el cambio de metodología trimestral a mensual se cambió la agrupación de algunas actividades
Bogotá los grupos 107, se incluyen en el grupo 108
Bogotá los grupos 162, se incluyen en el grupo 169
Bogotá los grupos 272, 273, se incluyen en el grupo 279
Bogotá: en el grupo 329 se incluye información de(l) (los) grupo(s) 120,261,262,264,265,266,322,331 y 332
Nota: las últimas cifras de la EAM están a 2020.

Cuadro 5.5 Valor agregado generado por el sector manufacturero de Bogotá, según agrupación industrial CIIU Rev.4 a.c

Valores en millones de pesos

Código CIIU Rev. 4 A.C.	Descripción grupos industriales	2014	2015	2016	2017	2018	2019 ^p	2020 ^p
	Total	14.354.769.833	15.013.363.224	15.465.952.719	15.015.829.430	15.669.125.989	15.893.834.035	14.058.981.672
101	Procesamiento y conservación de carne, pescado, crustáceos y moluscos	458.089.596	444.354.104	477.036.432	490.596.770	532.062.136	588.742.580	655.204.302
102	Procesamiento y conservación de frutas, legumbres, hortalizas y tubérculos	27.816.284	36.651.799	44.475.796	37.047.333	50.839.360	51.237.167	47.744.978
103	Elaboración de aceites y grasas de origen vegetal y animal	324.592.661	323.936.790	360.728.119	337.703.898	258.027.486	256.874.403	269.514.414
104	Elaboración de productos lácteos	373.627.812	395.192.443	375.172.920	384.676.578	424.077.566	397.856.815	389.824.328
105	Elaboración de productos de molinería, almidones y productos derivados del almidón	174.178.112	184.090.172	193.465.344	201.278.821	210.229.776	213.018.065	229.903.094
106	Elaboración de productos de café	125.431.304	159.255.714	165.967.293	152.534.412	158.069.698	141.060.244	118.801.381
108	Elaboración de otros productos alimenticios	1.155.342.501	1.270.487.204	1.286.438.787	1.432.325.140	1.607.159.392	1.716.973.526	1.457.878.266
109	Elaboración de alimentos preparados para animales	54.889.515	86.931.677	79.984.337	101.407.559	80.829.602	98.205.593	94.940.161
110	Elaboración de bebidas	1.255.690.546	922.450.528	709.086.380	650.474.085	697.486.037	472.746.431	375.557.605
131	Preparación, hilatura, tejeduría y acabado de productos textiles	293.297.032	290.994.473	284.686.813	259.629.715	269.702.079	280.542.341	256.430.535
139	Fabricación de otros productos textiles	495.654.876	474.613.260	582.706.768	567.153.806	593.970.217	564.173.735	522.126.629
141	Confección de prendas de vestir, excepto prendas de piel	608.408.658	636.102.225	935.982.414	720.808.142	730.844.644	734.147.827	491.988.822
143	Fabricación de artículos de punto y ganchillo	64.399.093	62.792.245	61.762.704	70.489.432	58.239.914	59.399.703	34.547.126
151	Curtido y recurtido de cueros; fabricación de artículos de viaje, bolsos de mano y artículos similares, y fabricación de artículos de talabartería y guarnicionería, adobo y teñido de pieles	126.722.594	132.157.717	122.901.827	89.394.302	76.026.856	101.081.715	68.211.841
152	Fabricación de calzado	116.747.939	119.610.500	151.349.456	117.635.338	108.532.990	93.429.137	76.252.790
161	Aserrado, acepillado e impregnación de la madera	8.683.595	7.523.731	8.385.358	6.976.832	4.908.313	2.513.078	1.516.989

Código CIU Rev. 4 A.C.	Descripción grupos industriales	2014	2015	2016	2017	2018	2019 ^p	2020 ^p
162	Fabricación de hojas de madera para enchapado; fabricación de tableros contrachapados, tableros laminados, tableros de partículas y otros tableros y paneles	4.506.539	3.876.547	3.842.916	2.585.573	2.995.464	-	-
163	Fabricación de partes y piezas de madera, de carpintería y ebanistería para la construcción	24.634.893	31.976.886	30.295.355	30.260.736	36.220.250	25.126.905	18.884.998
164	Fabricación de recipientes de madera	5.228.844	5.513.723	4.380.815	3.708.297	3.062.688	3.184.119	2.314.658
169	Fabricación de otros productos de madera; fabricación de artículos de corcho, cestería y espartería	6.179.015	17.690.645	11.678.696	9.258.350	9.317.111	8.835.975	6.737.129
170	Fabricación de papel, cartón y productos de papel y cartón	185.800.566	175.308.835	200.674.144	193.104.557	219.192.378	297.731.867	260.303.404
181	Actividades de impresión y actividades de servicios relacionados con la impresión	591.949.446	625.777.464	619.548.089	619.894.433	666.830.671	747.611.254	552.046.497
192	Fabricación de productos de la refinación del petróleo	418.370.785	495.196.283	370.913.661	372.467.234	446.977.959	474.599.306	412.421.656
201	Fabricación de sustancias químicas básicas, abonos y compuestos inorgánicos nitrogenados, plásticos y caucho sintético en formas primarias	99.217.156	117.799.651	137.463.941	92.596.402	55.309.481	67.282.203	89.332.637
202	Fabricación de otros productos químicos	1.396.798.172	1.592.038.607	1.821.643.007	1.719.861.077	1.625.667.877	1.735.399.912	1.708.229.246
210	Fabricación de productos farmacéuticos, sustancias químicas medicinales y productos botánicos de uso farmacéutico	1.144.941.694	1.458.891.661	1.510.967.809	1.644.261.837	1.701.253.164	1.587.755.221	1.712.885.037
221	Fabricación de productos de caucho	74.499.622	75.559.068	90.145.631	88.050.823	92.152.410	93.503.409	98.813.723
222	Fabricación de productos de plástico	1.122.618.536	1.266.920.131	1.364.725.606	1.312.360.879	1.335.810.827	1.414.382.866	1.404.064.357
231	Fabricación de vidrio y productos de vidrio	85.313.936	76.083.979	83.778.364	77.749.747	82.546.635	83.875.097	95.143.048
239	Fabricación de productos minerales no metálicos n.c.p.	297.658.082	370.712.701	314.370.664	291.940.680	244.998.584	177.241.695	121.673.944

Código CIU Rev. 4 A.C.	Descripción grupos industriales	2014	2015	2016	2017	2018	2019 ^p	2020 ^p
241	Industrias básicas de hierro y de acero	90.663.180	104.904.223	99.265.516	86.329.080	87.892.572	58.278.987	51.342.698
242	Industrias básicas de metales preciosos y de metales no ferrosos	14.620.619	18.418.994	28.023.185	20.278.420	10.691.371	12.930.504	9.953.048
243	Fundición de metales	4.386.188	5.298.615	5.048.176	3.804.771	7.186.875	8.452.820	5.303.731
251	Fabricación de productos metálicos para uso estructural, tanques, depósitos y generadores de vapor	204.101.126	208.895.781	175.059.294	153.410.772	204.380.194	154.537.558	119.439.571
259	Fabricación de otros productos elaborados de metal y actividades de servicios relacionadas con el trabajo de metales	460.979.125	395.783.264	409.428.593	406.169.347	425.275.853	425.572.641	301.464.945
271	Fabricación de motores, generadores y transformadores eléctricos y de aparatos de distribución y control de la energía eléctrica	216.572.604	231.314.376	188.890.245	185.378.818	186.230.678	173.833.510	147.822.638
274	Fabricación de equipos eléctricos de iluminación	40.550.709	50.982.150	32.628.719	24.724.484	20.490.572	21.395.201	11.753.232
275	Fabricación de aparatos de uso doméstico	132.241.797	137.649.529	169.395.637	168.993.534	210.706.148	67.001.910	79.986.141
279	Fabricación de otros tipos de equipo eléctrico n.c.p.	41.271.324	60.185.247	59.217.785	68.227.852	153.277.672	151.998.096	133.767.215
281	Fabricación de maquinaria y equipo de uso general	267.835.723	212.486.693	246.275.553	234.111.955	264.564.074	281.198.419	247.028.974
282	Fabricación de maquinaria y equipo de uso especial	152.808.474	136.907.829	136.961.310	120.617.537	114.527.185	108.148.471	111.231.914
291	Fabricación de vehículos automotores y sus motores	522.504.392	612.054.130	469.934.219	443.558.860	-	-	305.093.301
292	Fabricación de carrocerías para vehículos automotores; fabricación de remolques y semirremolques	71.811.499	74.787.352	59.279.006	59.215.452	52.973.135	48.814.797	25.533.426
293	Fabricación de partes, piezas (autopartes) y accesorios (lujos) para vehículos automotores	162.138.846	150.303.744	190.423.293	185.599.855	231.957.460	312.202.884	200.855.931

Código CIU Rev. 4 A.C.	Descripción grupos industriales	2014	2015	2016	2017	2018	2019 ^p	2020 ^p
301	Construcción de barcos y otras embarcaciones	-	-	-	-	-	-	5.238.682
309	Fabricación de otros tipos de equipo de transporte n.c.p.	2.866.872	4.051.837	4.771.138	5.170.298	6.357.408	7.377.824	2.092.937
311	Fabricación de muebles	236.362.963	238.416.648	243.524.434	230.248.001	222.240.700	237.734.417	171.336.001
312	Fabricación de colchones y somieres	66.056.272	77.105.231	83.744.408	66.616.182	96.759.988	51.871.571	31.694.292
321	Fabricación de joyas, bisutería y artículos conexos	38.924.032	37.038.552	32.979.810	33.119.125	34.649.624	14.802.705	5.858.536
323	Fabricación de artículos y equipo para la práctica del deporte	22.872.897	15.376.217	15.278.880	10.653.133	-	-	9.075.931
324	Fabricación de juegos, juguetes y rompecabezas	19.233.886	23.098.644	24.371.490	22.550.948	18.977.956	15.955.610	15.630.490
325	Fabricación de instrumentos, aparatos y materiales médicos y odontológicos (incluido mobiliario)	76.875.836	73.698.232	112.261.107	105.832.311	118.053.871	163.738.929	142.509.871
329	Otras industrias manufactureras n.c.p.	387.802.065	284.115.173	274.631.475	302.985.907	818.591.088	1.089.454.992	351.674.572

Fuente: Dane, EAM. Cálculos Observatorio de Desarrollo Económico de Bogotá
 Por el cambio de metodología trimestral a mensual se cambió la agrupación de algunas actividades
 Bogotá: en el grupo 108 se incluye información de(l) (los) grupo(s) 107
 Bogotá: en el grupo 279 se incluye información de(l) (los) grupo(s) 272,273
 Bogotá: en el grupo 329 se incluye información de(l) (los) grupo(s) 120,261,262,264,265,266,322,331 y 332
 Nota: las últimas cifras de la EAM están a 2020.



Cuadro 5.6 Valor de los componentes del consumo intermedio del sector fabril en Bogotá

Valores en millones de pesos

Año	2011	2012	2013	2014	2015	2016	2017	2018	2019 ^p	2020 ^p
Número de establecimientos	3.718	3.567	3.392	3.313	3.214	2.928	2.777	2.652	2.524	2.411
Total consumo intermedio	22.562.616	21.632.422	21.136.728	22.014.597	22.977.000	23.557.294	21.793.470	22.390.904	22.730.922	19.844.795
Materias primas, materiales y empaques consumidos	19.485.995	18.612.224	18.239.924	19.167.600	20.000.311	20.347.345	18.725.677	19.334.713	19.793.081	17.322.681
Energía eléctrica comprada	493.480	446.797	431.478	450.150	483.356	517.475	508.689	535.417	550.283	522.010
Otros energéticos consumidos (a)	230.122	211.408	219.853	214.007	241.959	266.425	233.155	243.185	235.433	218.405
Gastos por subcontratación de trabajos industriales (b)	826.606	881.524	743.427	716.598	729.285	894.531	907.587	851.790	794.123	584.668
Gastos por servicios de reparación y mantenimiento (c)	497.153	453.408	462.078	469.074	490.356	515.178	470.513	475.550	466.711	422.823
Arrendamiento de bienes inmuebles	180.509	186.957	193.702	215.224	223.762	224.719	213.880	218.456	221.724	207.142
Alquiler de maquinaria y equipo	79.636	63.055	58.711	57.936	56.489	62.088	55.275	57.731	40.048	26.415
Servicios públicos	98.464	97.166	92.053	91.297	91.980	100.967	107.988	102.881	103.584	93.175
Otros consumos intermedios (d)	137.148	159.587	145.847	128.956	150.835	128.685	128.665	130.975	96.682	93.041
Costos y gastos de transporte de productos y materias primas	105.231	115.342	113.438	109.925	116.293	95.048	98.834	117.536	104.844	89.419
Valor causado por las empresas que suministran personal temporal vinculado a la producción	428.273	404.955	436.216	393.830	392.373	408.799	343.207	322.670	324.403	265.018

Fuente: Dane, EAM. Desagregación de variables

(a) Incluye diesel oil-acpm, fuel oil, gasolina, kerosene, gas natural, propano, etc.

(b) Incluye trabajadores a domicilio.

(c) Incluye accesorios y repuestos consumidos

(d) Incluye muestras gratis, servicios técnicos, seguros (excepto los de prestaciones sociales) y costo de materias, materiales y empaques vendidos sin transformar

Nota: las últimas cifras de la EAM están a 2020.

Cuadro 5.7 Gastos por subcontratación de trabajos industriales efectuados por el sector manufacturero de Bogotá, según agrupación industrial CIU Rev. 4 A.C.

Valores en millones de pesos

Código CIU Rev. 4 A.C.	Descripción grupos industriales	2014	2015	2016	2017	2018	2019 ^p	2020 ^p
	Total	716.598.318	729.284.968	894.531.253	907.586.802	851.790.429	794.123.684	584.667.842
101	Procesamiento y conservación de carne, pescado, crustáceos y moluscos	8.192.477	7.558.383	5.941.925	5.297.075	6.819.937	9.456.248	8.773.312
102	Procesamiento y conservación de frutas, legumbres, hortalizas y tubérculos	-	23.128	-	-	215.463	16.584	7.966
103	Elaboración de aceites y grasas de origen vegetal y animal	7.912.656	2.835.893	8.449.458	10.408.173	10.361.298	1.811.938	1.927.115
104	Elaboración de productos lácteos	9.177.754	11.997.517	8.914.691	9.948.000	13.978.803	11.033.021	5.691.049
105	Elaboración de productos de molinería, almidones y productos derivados del almidón	3.694.507	3.710.849	4.166.481	3.689.258	1.206.852	888.398	151.405
106	Elaboración de productos de café	2.418.749	2.357.554	2.270.429	1.757.448	3.056.252	4.980.939	3.967.285
108	Elaboración de otros productos alimenticios	4.554.291	3.969.977	3.755.389	2.035.638	2.377.333	2.745.106	2.861.665
109	Elaboración de alimentos preparados para animales	-	-	14.477	-	-	-	-
110	Elaboración de bebidas	12.480.721	15.454.647	13.123.516	2.941.494	1.934.185	4.469.403	1.730.875
131	Preparación, hilatura, tejeduría y acabado de productos textiles	10.399.742	10.892.899	11.537.299	7.156.186	4.735.212	6.590.309	5.647.186
139	Fabricación de otros productos textiles	49.996.374	61.471.970	58.001.508	64.912.777	66.400.901	74.538.140	56.266.856
141	Confección de prendas de vestir, excepto prendas de piel	87.146.985	64.041.799	163.034.567	223.108.705	197.566.541	141.602.188	79.643.327
143	Fabricación de artículos de punto y ganchillo	1.084.788	1.119.639	990.505	1.151.238	805.983	778.576	303.712
151	Curtido y recurtido de cueros; fabricación de artículos de viaje, bolsos de mano y artículos similares, y fabricación de artículos de talabartería y guarnicionería, adobo y teñido de pieles	12.375.953	11.630.755	11.574.733	11.777.028	11.112.910	14.951.434	6.075.579
152	Fabricación de calzado	7.440.289	4.726.558	6.016.352	17.704.916	4.906.270	4.324.027	4.071.652
161	Aserrado, acepillado e impregnación de la madera	244.897	366.569	175.841	133.992	43.790	41.253	28.119
162	Fabricación de hojas de madera para enchapado; fabricación de tableros contrachapados, tableros laminados, tableros de partículas y otros tableros y paneles	-	29.203	630	9.810	166.250	-	-
163	Fabricación de partes y piezas de madera, de carpintería y ebanistería para la construcción	1.441.811	3.873.373	3.455.568	2.679.086	3.161.740	3.655.649	2.550.428
164	Fabricación de recipientes de madera	269.158	97.161	50.164	54.066	49.427	76.256	72.256

Código CIIU Rev. 4 A.C.	Descripción grupos industriales	2014	2015	2016	2017	2018	2019 ^p	2020 ^p
169	Fabricación de otros productos de madera; fabricación de artículos de corcho, cestería y espartería	155.015	437.977	24.385	49.280	40.460	14.000	27.220
170	Fabricación de papel, cartón y productos de papel y cartón	3.603.157	2.736.735	3.401.952	3.065.661	3.819.407	1.591.257	1.159.114
181	Actividades de impresión y actividades de servicios relacionados con la impresión	90.989.404	102.578.925	106.252.337	98.961.265	79.570.223	78.089.069	42.084.581
192	Fabricación de productos de la refinación del petróleo	9.491.415	26.682.921	21.801.374	20.283.251	25.645.521	26.506.038	32.172.542
201	Fabricación de sustancias químicas básicas, abonos y compuestos inorgánicos nitrogenados, plásticos y caucho sintético en formas primarias	32.089	255.320	94.655	458.972	94.968	165.363	190.875
202	Fabricación de otros productos químicos	99.450.868	101.972.417	110.119.542	113.322.709	91.604.898	68.713.351	40.004.056
210	Fabricación de productos farmacéuticos, sustancias químicas medicinales y productos botánicos de uso farmacéutico	110.510.320	119.021.558	127.967.682	111.319.888	130.725.330	111.811.015	105.135.302
221	Fabricación de productos de caucho	647.423	996.668	1.012.725	1.352.977	288.464	785.380	2.119.323
222	Fabricación de productos de plástico	17.703.892	18.613.541	24.502.771	14.758.300	19.840.711	18.283.668	15.873.999
231	Fabricación de vidrio y productos de vidrio	4.166.638	1.220.546	5.094.622	442.274	140.464	675.786	855.992
239	Fabricación de productos minerales no metálicos n.c.p.	5.198.584	9.989.350	8.115.870	10.553.184	7.548.754	7.264.086	7.084.405
241	Industrias básicas de hierro y de acero	1.061.664	1.586.874	1.305.299	1.134.741	1.367.858	712.301	220.465
242	Industrias básicas de metales preciosos y de metales no ferrosos	150.620	247.819	94.367	9.000	8.000	76	447
243	Fundición de metales	470.365	416.979	413.414	347.763	545.248	1.072.834	610.822
251	Fabricación de productos metálicos para uso estructural, tanques, depósitos y generadores de vapor	14.323.512	26.148.861	25.852.941	18.918.062	12.308.876	9.737.176	4.513.351
259	Fabricación de otros productos elaborados de metal y actividades de servicios relacionadas con el trabajo de metales	36.793.922	38.810.839	39.799.346	31.381.212	34.389.931	34.153.209	30.129.588
271	Fabricación de motores, generadores y transformadores eléctricos y de aparatos de distribución y control de la energía eléctrica	7.262.947	3.368.214	2.305.754	2.183.535	4.538.163	4.080.580	3.647.254
274	Fabricación de equipos eléctricos de iluminación	3.087.969	3.309.809	3.882.168	3.041.833	2.461.782	2.455.394	1.356.098
275	Fabricación de aparatos de uso doméstico	796.347	1.066.839	1.300.536	1.446.624	862.789	717.473	656.408
279	Fabricación de otros tipos de equipo eléctrico n.c.p.	2.229.620	1.952.717	4.296.765	5.666.498	5.453.742	6.027.593	2.997.654

Código CIU Rev. 4 A.C.	Descripción grupos industriales	2014	2015	2016	2017	2018	2019 ^p	2020 ^p
281	Fabricación de maquinaria y equipo de uso general	13.136.898	7.253.235	7.357.107	7.154.679	8.554.938	8.599.256	6.541.992
282	Fabricación de maquinaria y equipo de uso especial	12.772.348	8.058.017	7.032.287	4.866.587	5.983.316	5.526.329	5.868.505
291	Fabricación de vehículos automotores y sus motores	13.284.600	3.211.050	1.555.986	4.247.928	-	-	2.694.378
292	Fabricación de carrocerías para vehículos automotores; fabricación de remolques y semirremolques	3.285.366	1.838.044	1.467.297	770.551	3.058.906	1.544.822	723.197
293	Fabricación de partes, piezas (autopartes) y accesorios (lujos) para vehículos automotores	8.453.939	3.261.108	24.767.510	7.061.486	6.345.583	6.572.051	5.212.667
301	Construcción de barcos y otras embarcaciones	-	-	-	-	-	-	81.426
309	Fabricación de otros tipos de equipo de transporte n.c.p.	208.115	629.217	1.365.526	726.859	875.695	1.085.364	63.842
311	Fabricación de muebles	18.618.331	18.827.787	12.063.999	9.417.851	9.153.856	10.253.851	5.457.029
312	Fabricación de colchones y somieres	77.806	19.697	3.377	-	59.446	112.076	92.582
321	Fabricación de joyas, bisutería y artículos conexos	755.424	1.350.258	1.947.184	1.772.348	1.520.821	5.488.107	4.879.638
323	Fabricación de artículos y equipo para la práctica del deporte	2.188.101	2.447.305	1.699.159	2.067.996	-	-	1.700.436
324	Fabricación de juegos, juguetes y rompecabezas	1.609.994	1.162.951	682.925	1.385.921	1.145.280	853.527	615.063
325	Fabricación de instrumentos, aparatos y materiales médicos y odontológicos (incluido mobiliario)	5.696.694	3.700.608	4.337.906	14.125.191	14.441.354	15.293.609	15.133.626
329	Otras industrias manufactureras n.c.p.	9.553.779	9.952.908	41.138.952	50.527.486	50.496.498	83.979.574	64.994.178

Fuente: Dane, EAM. Cálculos Observatorio de Desarrollo Económico de Bogotá
Por el cambio de metodología trimestral a mensual se cambió la agrupación de algunas actividades
Bogotá los grupos 107, se incluyen en el grupo 108
Bogotá los grupos 162, se incluyen en el grupo 169
Bogotá los grupos 272, 273, se incluyen en el grupo 279
Bogotá: en el grupo 329 se incluye información de(l) (los) grupo(s) 120,261,262,264,265,266,322,331 y 332
Nota: las últimas cifras de la EAM están a 2020.

Cuadro 5.8 Personal ocupado por el sector manufacturero de Bogotá, según escala de personal

Escala de personal ocupado	Número de personas									
	2011	2012	2013	2014	2015	2016	2017	2018	2019 ^p	2020 ^p
Total	214.395	210.368	205.980	201.033	203.390	200.820	193.389	189.257	182.356	164.191
Menos de 10 personas	4.601	4.518	4.181	3.971	3.979	2.982	2.726	2.585	2.575	2.867
10 a 19 personas	14.818	13.646	12.827	12.406	10.867	10.356	9.898	9.355	8.719	8.117
20 a 49 personas	31.388	30.373	29.589	28.648	28.721	27.553	25.957	24.408	22.874	20.995
50 a 99 personas	29.227	28.176	27.756	27.522	26.475	27.499	26.674	26.384	24.409	23.125
100 a 149 personas	21.116	19.665	19.195	19.164	20.820	20.868	20.204	19.839	18.605	16.180
150 a 199 personas	12.697	14.444	14.571	15.103	15.170	13.870	12.398	10.991	11.983	9.491
200 a 349 personas	27.245	28.042	27.162	24.814	25.456	24.548	24.670	25.542	25.604	25.996
350 a 499 personas	21.556	17.521	14.508	13.991	16.132	15.606	12.450	13.882	12.913	12.645
500 a 649 personas	10.362	11.799	14.139	11.528	10.303	9.832	9.225	7.889	8.232	4.617
650 a 799 personas	8.497	8.361	10.318	12.398	11.651	11.017	11.299	13.510	7.752	6.495
Más de 800 personas	32.888	33.823	31.734	31.488	33.816	36.689	37.888	34.872	38.690	33.663

Fuente: Dane, EAM

Nota: las últimas cifras de la EAM están a 2020.



Cuadro 5.9 Valor de las ventas netas del sector fabril en Bogotá

Valores en millones de pesos

Año	Número de establecimientos	Total ventas	Venta neta de productos fabricados por el establecimiento			Ventas de productos no fabricados	Ventas de materia prima	Ventas de Energía eléctrica en el país	Ventas de productos elaborados para terceros		Otros ingresos por ventas
			Venta total	En el país	En el exterior				En el país	En el exterior	
2011	3.718	46.083.666	34.692.234	31.643.407	3.048.827	9.665.540	1.725.881	12	1.750.676	147.297	1.899.204
2012	3.567	42.287.374	34.188.186	30.213.323	3.974.863	7.812.412	286.769	7	1.677.502	123.011	1.802.214
2013	3.392	44.473.813	32.886.062	29.975.740	2.910.321	11.301.125	286.421	206	1.768.759	183.782	1.953.703
2014	3.313	42.214.367	33.593.810	30.903.079	2.690.731	8.310.342	310.215	-	1.967.656	120.090	2.087.937
2015	3.214	44.663.938	35.877.809	32.124.379	3.753.430	8.419.166	366.963	-	1.890.305	85.470	1.977.690
2016	2.928	45.517.347	36.465.780	33.101.170	3.364.611	8.352.407	698.931	229	1.834.734	96.851	1.932.816
2017	2.777	40.894.893	34.328.925	30.946.505	3.382.420	6.166.544	399.424	-	1.729.447	51.324	1.782.446
2018	2.652	42.566.809	35.457.554	31.637.551	3.820.003	6.697.938	411.220	94.998	1.901.687	101.023	2.002.831
2019 ^P	2.524	44.077.087	36.072.332	32.320.045	3.752.287	7.495.986	508.767	1	2.147.629	126.796	2.274.971
2020 ^P	2.411	38.289.822	31.989.809	28.863.183	3.126.626	5.992.189	307.824	-	1.668.142	101.623	1.770.927

Fuente: Dane, EAM. Desagregación de variables

Nota: las últimas cifras de la EAM están a 2020.

Cuadro 5.10 Valor de las compras de materias primas, materiales y empaques en Bogotá

Valores en millones de pesos

Año	Total consumo intermedio	Consumo de materias primas, materiales y empaques	Materias primas, materiales y empaques como proporción del consumo intermedio	Compra de materias primas, materiales y empaques			
				Total	Compras en el país	Compras en el Exterior	Autosuficiencia en la provisión nacional de materias primas
2011	22.562.616	19.485.995	86,4	19.874.475	15.495.779	4.378.696	78,0
2012	21.632.422	18.612.224	86,0	18.652.372	14.291.572	4.360.799	76,6
2013	21.136.728	18.239.924	86,3	18.221.216	15.204.762	3.016.454	83,4
2014	22.014.597	19.167.600	87,1	19.529.242	16.192.340	3.336.902	82,9
2015	22.977.000	20.000.311	87,0	20.132.240	15.526.458	4.605.782	77,1
2016	23.557.294	20.347.345	86,4	22.402.131	17.778.428	4.623.702	79,4
2017	21.793.470	18.725.677	85,9	18.863.925	14.706.620	4.157.305	78,0
2018	22.390.904	19.334.713	86,4	19.603.738	15.031.524	4.572.213	76,7
2019 ^P	22.730.922	19.793.081	87,1	20.132.186	16.126.720	4.005.466	80,1
2020 ^P	19.844.795	17.322.681	87,3	17.350.589	13.706.109	3.644.479	79,0

Fuente: Dane, EAM. Desagregación de variables

Nota: las últimas cifras de la EAM están a 2020.

Cuadro 5.11 Producción real manufacturera de Bogotá según agrupaciones

Tasa de crecimiento anual (%)

Agrupaciones manufactureras	2019	2020	2021
Total	1,4	(13,5)	18,7
Alimentos y bebidas	8,7	(11,6)	10,5
Textiles y confecciones	2,1	(26,6)	47,7
Curtido de cuero y calzado	7,5	(25,5)	23,2
Madera y muebles	1,1	(25,1)	23,0
Papel e imprentas	5,7	(19,9)	20,7
Sustancias y productos químicos, farmacéuticos, de caucho y plástico	(2,6)	(1,8)	12,7
Minerales no metálicos	(3,2)	(25,4)	16,0
Productos metálicos	(3,8)	(18,0)	21,2
Resto de industria	(2,3)	(21,9)	29,2

Cuadro 5.12 Ventas reales manufactureras de Bogotá según agrupaciones

Tasa de crecimiento anual (%)

Agrupaciones manufactureras	2019	2020	2021
Ventas reales totales	1,7	(13,0)	18,1
Alimentos y bebidas	8,8	(10,5)	9,4
Textiles y confecciones	1,7	(22,2)	39,5
Curtido de cuero y calzado	3,1	(24,4)	28,3
Madera y muebles	0,3	(24,5)	17,4
Papel e imprentas	4,1	(19,3)	22,1
Sustancias y productos químicos, farmacéuticos, de caucho y plástico	(2,1)	(2,5)	15,0
Minerales no metálicos	(0,9)	(25,5)	10,0
Productos metálicos	(2,4)	(16,9)	17,1
Resto de industria	(1,3)	(22,7)	28,2

Fuente: Dane, EMMET. Base de datos industria año corrido

Nota: por reserva estadística se cierra el dominio de vehículos de transporte, carrocerías, autopartes y otro equipo de transporte para el departamento de Antioquia y Bogotá D.C. sus establecimientos se agrupan en el dominio resto de industria.



Cuadro 5.13 Personal ocupado por la industria manufacturera de Bogotá según agrupaciones

Agrupaciones manufactureras	Tasa de crecimiento anual (%)		
	2019	2020	2021
Personal ocupado total	(1,2)	(8,8)	0,8
Alimentos y bebidas	1,7	(6,5)	(2,3)
Textiles y confecciones	(1,3)	(11,5)	5,0
Curtido de cuero y calzado	(9,2)	(18,3)	(7,6)
Madera y muebles	(1,5)	(20,2)	(1,4)
Papel e imprentas	(0,2)	(8,3)	(2,6)
Sustancias y productos químicos, farmacéuticos, de caucho y plástico	(0,2)	(4,1)	1,1
Minerales no metálicos	35,0	(14,2)	(3,5)
Productos metálicos	(6,6)	(7,2)	0,1
Resto de industria	(2,8)	(10,8)	5,1

Fuente: Dane, EMMET. Base de datos industria año corrido

Nota: por reserva estadística se cierra el dominio de vehículos de transporte, carrocerías, autopartes y otro equipo de transporte para el departamento de Antioquia y Bogotá D.C. sus establecimientos se agrupan en el dominio Resto de industria.



Cuadro 5.14 Producción real manufacturera de Bogotá y otros departamentos

Tasa de crecimiento año corrido (%)

Bogotá D.C. y Departamentos	2019	2020	2021
Antioquia	(0,4)	(9,4)	20,3
Bogotá D.C.	1,4	(13,5)	18,7
Valle del Cauca	2,4	(3,0)	5,5
Cundinamarca	0,2	(7,4)	16,9
Santander	4,2	(11,7)	15,7
Bolívar	0,3	(12,9)	25,3
Atlántico	5,0	(3,8)	19,1
Caldas	3,8	(0,6)	22,1
Risaralda	9,6	(1,5)	12,2
Cauca	(4,0)	(5,4)	8,0
Tolima	(2,1)	(5,1)	2,5
Boyacá	5,9	(10,1)	22,4
Córdoba	(0,4)	(7,1)	7,9
Otros departamentos*	4,4	(5,0)	16,3

Fuente: Dane, EMMET. Base de datos industria año corrido

Otros departamentos*: Amazonas, Arauca, Caquetá, Casanare, Cesar, Chocó, Huila, La Guajira, Magdalena, Meta, Nariño, Norte de Santander, Putumayo, Quindío, San Andrés y Sucre.

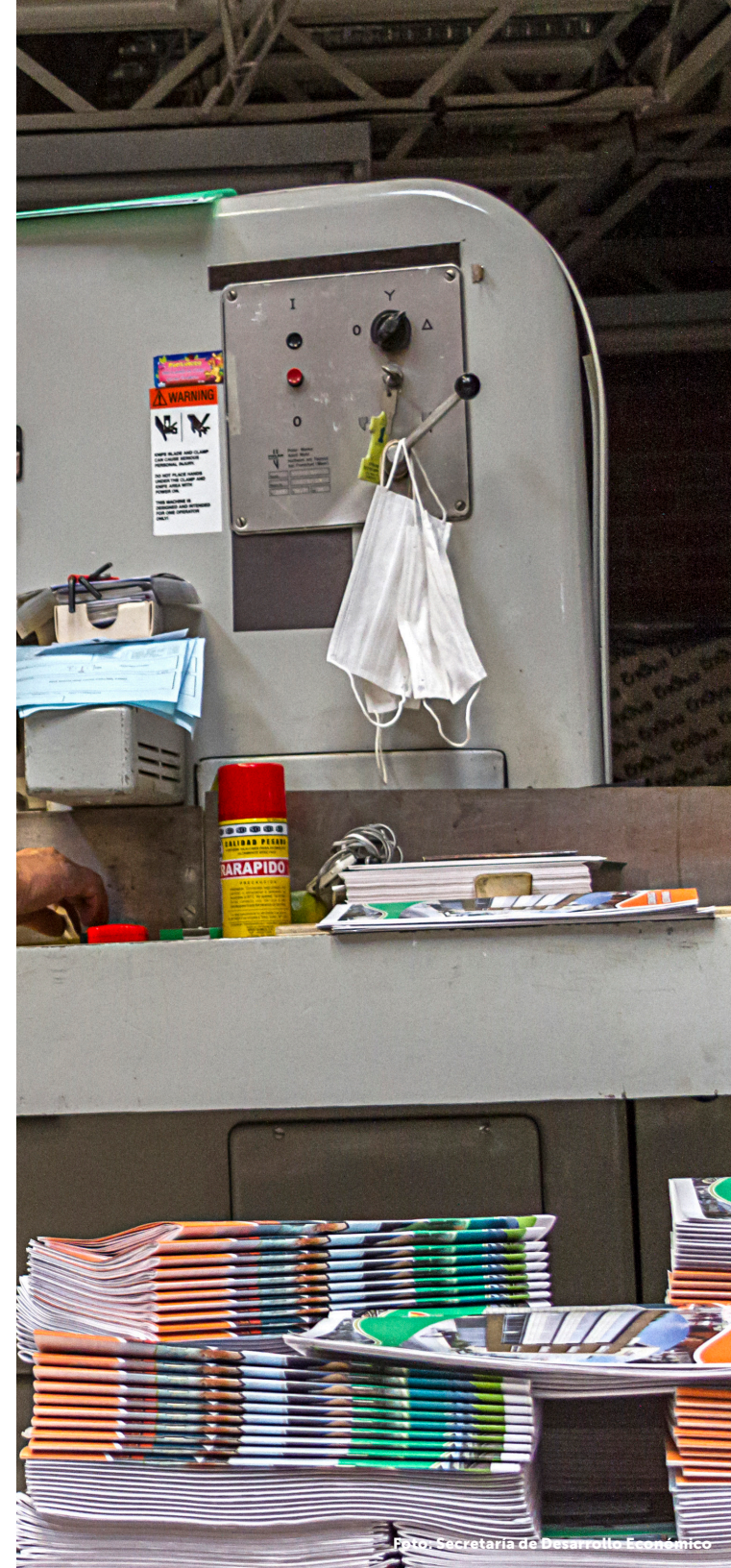

CONSTRUCCIÓN

6

El censo edificaciones (CEED) brinda información estadística acerca del estado actual de la actividad edificadora en la ciudad. La principal variable que se registra para las obras nuevas, es el área total construida en metros cuadrados (m^2), la cual corresponde al metraje total de la obra en proceso. Adicionalmente, proporciona la desagregación a nivel localidad, destino, etapa y tipo de construcción.



Cuadro 6.1 Total área licenciada para edificaciones en Bogotá y 302 municipiosMiles de metros cuadrados (m²)

Destino	2016	2017	2018	2019	2020	2021
302 municipios						
Total	25.033	23.453	22.368	23.091	16.709	21.538
Vivienda	18.564	17.551	16.522	18.141	13.334	17.494
VIS	4.672	4.026	4.508	5.989	5.192	5.986
No VIS	13.892	13.525	12.014	12.153	8.141	11.508
Otros destinos	6.469	5.901	5.846	4.949	3.375	4.045
Bogotá						
Total	5.293	3.609	3.463	4.078	3.333	3.232
Vivienda	3.619	2.630	2.278	3.256	2.418	2.510
VIS	1.279	793	868	1.518	1.109	1.198
No VIS	2.340	1.836	1.410	1.738	1.309	1.312
Otros destinos	1.674	979	1.185	822	914	722
Participación porcentual (%) Bogotá						
Total	21,1	15,4	15,5	17,7	19,9	15,0
Vivienda	19,5	15,0	13,8	17,9	18,1	14,3
VIS	27,4	19,7	19,3	25,4	21,4	20,0
No VIS	16,8	13,6	11,7	14,3	16,1	11,4
Otros destinos	25,9	16,6	20,3	16,6	27,1	17,9

Fuente: Dane, licencias de construcción

Nota: desde la publicación de abril de 2016 y con información desde enero de 2015, el DANE aumenta la cobertura geográfica de licencias de construcción (ELIC), al pasar de 88 municipios en 25 departamentos a 302 municipios en los 32 departamentos del país.

Cuadro 6.2 Total área licenciada en Bogotá y 302 municipios, según destinos

Miles de metros cuadrados (m²)

Destino	2016	2017	2018	2019	2020	2021
302 municipios						
Total	25.033	23.453	22.368	23.091	16.709	21.538
Vivienda	18.564	17.551	16.522	18.141	13.334	17.494
Industria	547	394	471	343	337	324
Oficina	948	501	778	417	287	289
Bodega	816	951	583	633	407	394
Comercio	2.103	1.913	1.797	1.864	1.240	1.413
Hotel	387	393	242	220	298	290
Educación	754	1.038	1.011	646	401	583
Hospital	390	284	298	385	213	347
Administración pública	225	106	151	152	82	143
Religioso	71	57	86	82	40	48
Social-recreacional	192	229	397	171	62	206
Otro	36	34	31	35	8	10
Bogotá						
Total	5.293	3.609	3.463	4.078	3.333	3.232
Vivienda	3.619	2.630	2.278	3.256	2.418	2.510
Industria	42	21	23	27	18	38
Oficina	714	313	572	227	171	189
Bodega	8	6	2	3	5	2
Comercio	409	228	277	222	389	148
Hotel	50	17	33	24	52	65
Educación	230	320	179	132	140	132
Hospital	34	38	35	92	74	97
Administración pública	127	18	20	19	31	19
Religioso	10	9	19	15	9	10
Social-recreacional	51	9	24	60	25	23
Otro	0	0	1	-	-	1
Participación porcentual (%) Bogotá						
Total	21,1	15,4	15,5	17,7	19,9	15,0
Vivienda	19,5	15,0	13,8	17,9	18,1	14,3
Industria	7,6	5,4	4,9	7,8	5,3	11,8

Continúa pág. 77

Destino	2016	2017	2018	2019	2020	2021
Oficina	75,4	62,5	73,5	54,4	59,6	65,4
Bodega	1,0	0,7	0,3	0,5	1,3	0,4
Comercio	19,5	11,9	15,4	11,9	31,4	10,4
Hotel	12,8	4,3	13,4	10,7	17,6	22,3
Educación	30,4	30,8	17,7	20,5	34,9	22,7
Hospital	8,6	13,5	11,7	24,0	34,8	28,0
Administración pública	56,5	16,9	13,3	12,6	38,1	13,1
Religioso	13,6	16,1	22,0	18,2	21,5	20,1
Social-recreacional	26,5	3,7	6,1	35,1	39,5	11,3
Otro	1,3	0,0	2,0	-	-	6,5

Fuente: Dane, licencias de construcción

Nota: desde la publicación de abril de 2016 y con información desde enero de 2015, el DANE aumenta la cobertura geográfica de Licencias de Construcción ELIC, al pasar de 88 municipios en 25 departamentos a 302 municipios en los 32 departamentos del país.

Cuadro 6.3 Unidades de vivienda licenciadas en Bogotá y 302 municipios, según VIS y No VIS

Destino	2016	2017	2018	2019	2020	2021
Número						
302 municipios						
Total vivienda	193.927	180.001	180.535	206.653	155.899	191.593
VIS	74.986	64.149	72.421	97.474	82.600	92.050
No VIS	118.941	115.852	108.114	109.179	73.299	99.543
Bogotá						
Total vivienda	41.004	28.402	25.881	41.975	34.107	32.736
VIS	22.147	12.840	13.600	26.006	20.161	20.470
No VIS	18.857	15.562	12.281	15.969	13.946	12.266
Participación porcentual (%) Bogotá						
Total vivienda	21,1	15,8	14,3	20,3	21,9	17,1
VIS	29,5	20,0	18,8	26,7	24,4	22,2
No VIS	15,9	13,4	11,4	14,6	19,0	12,3

Fuente: Dane, licencias de construcción

Nota: la vivienda VIS incluye vivienda VIP a partir de 2014.

Nota: desde la publicación de abril de 2016 y con información desde enero de 2015, el DANE aumenta la cobertura geográfica de Licencias de Construcción ELIC, al pasar de 88 municipios en 25 departamentos a 302 municipios en los 32 departamentos del país.

Cuadro 6.4 Unidades de vivienda licenciadas para construcción por principales capitales, según VIS y No VIS

Destino	2012	2013	2014	2015	2016	2017	2018	2019	2020	2021
Colombia										
Total	175.203	209.657	192.268	243.152	193.926	182.418	181.161	207.358	156.416	191.689
Vis	75.089	108.635	89.372	96.815	74.985	66.561	72.421	97.729	83.068	91.610
No VIS	100.114	101.022	102.896	146.337	118.941	115.857	108.740	109.629	73.348	100.079
Bogotá										
Total	36.074	40.890	37.212	35.106	41.004	28.402	25.881	41.975	34.107	32.736
Vis	14.762	15.393	17.278	15.594	22.147	12.840	13.600	26.006	20.161	20.104
No VIS	21.312	25.497	19.934	19.512	18.857	15.562	12.281	15.969	13.946	12.632
Medellín										
Total	11.224	10.970	6.421	3.982	4.389	2.881	3.912	7.154	4.441	7.348
Vis	3.095	5.883	1.903	720	212	249	443	1.415	565	2.507
No VIS	8.129	5.087	4.518	3.262	4.177	2.632	3.469	5.739	3.876	4.841
Barranquilla										
Total	2.547	7.658	10.411	7.065	6.341	5.057	6.906	5.669	6.133	4.627
Vis	32	4.741	4.953	2.010	830	3.220	4.550	4.219	4.419	3.229
No VIS	2.515	2.917	5.458	5.055	5.511	1.837	2.356	1.450	1.714	1.398
Armenia										
Total	2.809	5.198	4.676	3.116	1.780	3.773	3.790	3.009	2.833	1.630
Vis	1.427	2.885	4.231	1.118	714	1.742	1.634	1.645	1.863	363
No VIS	1.382	2.313	445	1.998	1.066	2.031	2.156	1.364	970	1.267
Pereira										
Total	2.181	3.374	4.386	2.204	3.677	3.080	4.267	2.796	3.116	3.787
Vis	749	2.008	2.617	420	2.202	1.294	2.251	853	1.210	1.415
No VIS	1.432	1.366	1.769	1.784	1.475	1.786	2.016	1.943	1.906	2.372
Bucaramanga										
Total	4.342	4.016	6.157	5.310	3.143	2.254	1.557	724	743	1442
Vis	540	334	812	380	0	0	0	0	160	640
No VIS	3.802	3.682	5.345	4.930	3.143	2.254	1.557	724	583	802

Continúa pág. 79

Destino	2012	2013	2014	2015	2016	2017	2018	2019	2020	2021
Cali										
Total	10.900	4.680	9.155	6.900	6.388	7.581	7.328	9.284	7.334	8.919
Vis	7.779	947	4.230	1.748	3.122	2.587	3.238	3.906	4.910	5.623
No VIS	3.121	3.733	4.925	5.152	3.266	4.994	4.090	5.378	2.424	3.296
Demás municipios										
Total	105.126	132.871	113.850	179.469	127.204	129.390	127.520	136.747	97.709	131.200
Vis	46.705	76.444	53.348	74.825	45.758	44.629	46.705	59.685	49.780	57.729
No VIS	58.421	56.427	60.502	104.644	81.446	84.761	80.815	77.062	47.929	73.471

Fuente: Dane, licencias de construcción. archivo serie tipo base por municipios 2005-2021

Nota: desde la publicación de abril de 2016 y con información desde enero de 2015, el DANE aumenta la cobertura geográfica de licencias de construcción (ELIC), al pasar de 88 municipios en 25 departamentos a 302 municipios en los 32 departamentos del país.



Cuadro 6.5 Total área nueva que inició proceso de construcción 23 áreas de influencia, según tipo

Miles de metros cuadrados (m²)

Destino	2021
23 áreas de influencia*	
Total vivienda	16.018
VIP	1.356
VIS	6.792
No VIS	7.870
Bogotá	
Total vivienda	2.453
VIP	55
VIS	919
No VIS	1.479
Participación porcentual (%) Bogotá	
Total vivienda	15,3
VIP	4,0
VIS	13,5
No VIS	18,8

Cuadro 6.6 Unidades de vivienda que iniciaron proceso de construcción en Bogotá y 23 áreas de influencia

Miles de metros cuadrados (m²)

Destino	2021
23 áreas de influencia*	
Total vivienda	216.758
VIP	24.783
VIS	113.844
No VIS	78.131
Bogotá	
Total vivienda	39.765
VIP	1.265
VIS	19.077
No VIS	19.423
Participación porcentual (%) Bogotá	
Total vivienda	18,3
VIP	5,1
VIS	16,8
No VIS	24,9

Cuadro 6.7 Unidades de vivienda que culminaron proceso de construcción en Bogotá y 23 áreas de influencia

Número

Destino	2021
23 áreas de influencia*	
Total vivienda	157.894
VIS	84.528
No VIS	73.366
Bogotá	
Total vivienda	29.303
VIS	10.500
No VIS	18.803
Participación porcentual (%) Bogotá	
Total vivienda	18,6
VIS	12,4
No VIS	25,6

Fuente: Dane, construcción. Vivienda VIS y No VIS 23 áreas de influencia, vivienda de interés prioritario VIP la información a 23 áreas de influencia de vivienda VIS, No VIS y VIP nueva está disponible a partir del III trimestre de 2020, dada la frecuencia del anuario, se muestra información a partir de 2021, *las áreas son:

1 Incluye: Bogotá

2 Incluye: Soacha, Cajicá, Chía, Cota, Madrid, Mosquera, Funza, Sopo, Zipaquirá, Fusagasugá, Facatativá, La Calera, Tocancipá, Ricaurte, Tabio, Tenjo, Girardot, Sibate y Gachancipá

3 Incluye: Medellín, Medellín, Barbosa, Bello, Caldas, Copacabana, El Carmen de Viboral, Envigado, Girardota, Guarne, Itagüí, La Ceja, La Estrella, La Unión, Marinilla, Retiro, Rionegro y Sabaneta

4 Incluye: Cali, Candelaria, Guadalajara de Buga, Jamundí, Palmira, Puerto Tejada, Tulúa y Yumbo

5 Incluye: Barranquilla, Galapa, Malambo, Palmar de Varela, Ponedera, Puerto Colombia, Sabanagrande, Sabanalarga, Santo Tomás, Sitionuevo y Soledad

6 Incluye: Bucaramanga, Floridablanca, Girón y Piedecuesta

7 Incluye: Pereira, Dosquebradas y Santa Rosa de Cabal

8 Incluye: Armenia

9 Incluye: Cartagena, Mamonal, Clemencia y Turbaco

10 Incluye: Ibagué

11 Incluye: Cúcuta, Los Patios, Villa del Rosario y El Zulia

12 Incluye: Manizales y Villa María

13 Incluye: Villavicencio, Acacias y Restrepo

14 Incluye: Neiva y Pitalito

15 Incluye: Pasto

16 Incluye: Popayán

17 Incluye: Tunja, Paipa, Duitama y Sogamoso

18 Incluye: Valledupar

19 Incluye: Montería

20 Incluye: Santa Marta

21 Incluye: Sincelejo

22 Incluye: Yopal

23 Incluye: Florencia

Cuadro 6.8 Área nueva que inició (nueva) proceso de construcción en Bogotá, según destinosMiles de metros cuadrados (m²)

Destino	2012	2013	2014	2015	2016	2017	2018	2019	2020	2021
Total	4.334	4.387	4.915	4.313	4.517	3.825	3.186	2.900	1.864	3.122
Apartamentos	2.876	2.771	2.844	2.492	2.406	2.569	2.079	1.941	1.444	2.283
Casas	360	349	383	417	326	249	137	137	61	118
Oficinas	362	367	567	617	495	306	119	173	26	73
Comercio	180	150	575	321	618	169	426	221	56	154
Bodegas	121	117	85	96	91	82	66	50	22	29
Educación	97	126	115	62	118	183	205	153	104	125
Hoteles	81	45	111	52	98	11	4	10	3	4
Hospitales	43	68	31	79	31	114	37	40	32	154
Administración pública	32	109	20	67	15	20	15	39	26	15
Otros	181	284	184	110	320	122	99	138	90	167

Fuente: Dane, censo de edificaciones

Cuadro 6.9 Área que culminó proceso de construcción en Bogotá, según destinosMiles de metros cuadrados (m²)

Destino	2012	2013	2014	2015	2016	2017	2018	2019	2020	2021
Total	4.649	5.098	3.681	4.552	5.183	4.035	4.195	3.618	2.422	2.939
Apartamentos	3.155	3.527	2.362	2.907	3.109	2.235	2.611	2.204	1.437	2.080
Casas	473	374	298	363	438	353	225	190	98	102
Oficinas	240	242	317	458	598	398	510	345	292	89
Comercio	328	301	179	146	562	387	303	297	277	260
Bodegas	124	171	66	93	130	104	93	63	41	38
Educación	79	100	56	130	71	167	139	222	131	166
Hoteles	51	125	130	82	32	74	96	65	8	16
Hospitales	21	52	21	24	72	86	72	45	23	15
Administración pública	73	34	72	97	51	51	5	40	33	22
Otros	105	172	180	252	119	180	141	148	81	150

Fuente: Dane, censo de edificaciones

Cuadro 6.10 Área causada¹ en Bogotá según destinos

Miles de metros cuadrados (m²)

Destino	2012	2013	2014	2015	2016	2017	2018	2019	2020	2021
Total	4.596	4.677	4.665	4.809	4.810	4.365	3.933	3.368	2.248	2.842
Vivienda	3548	3437	3187	3284	2988	2798	2519	2363	1632	2179
Oficinas	237	315	477	578	630	469	433	211	96	87
Comercio	278	244	267	291	513	454	408	300	169	160
Bodegas	129	166	98	102	115	108	78	65	25	34
Educación	104	79	135	134	108	155	219	218	129	106
Hoteles	100	96	78	91	93	105	37	11	10	7
Hospitales	29	36	51	59	70	47	76	39	64	86
Administración pública	30	77	104	76	46	27	20	37	28	26
Otros	140	226	268	194	247	202	144	124	95	157
Otros	105	172	180	252	119	180	141	148	81	150

Fuente: Dane, serie causación destinos y estratos
 1 Área causada: hace referencia al área efectivamente construida.

Cuadro 6.11 Área destinada a vivienda nueva en proceso de construcción en Bogotá, según localidad

Número de metros cuadrados (m²)

Localidad	2012	2013	2014	2015	2016	2017	2018	2019	2020	2021
Total	3.235.779	3.120.069	3.227.138	2.909.272	2.732.416	2.818.500	2.215.665	2.075.995	1.504.081	2.399.949
Antonio Nariño	9.937	8.931	11.378	13.111	14.027	9.612	16.322	44.253	4.755	8.782
Barrios Unidos	29.240	40.550	21.715	19.346	41.274	60.828	72.413	26.793	23.995	26.123
Bosa	138.662	74.142	131.894	284.398	200.284	504.087	195.616	135.090	75.278	148.241
Chapinero	183.471	304.799	220.449	199.168	136.040	129.558	97.004	31.737	66.997	30.612
Ciudad Bolívar	85.021	78.203	296.905	151.164	78.200	27.839	89.716	107.251	59.315	28.256
Engativá	158.842	216.370	186.569	153.728	195.664	185.133	164.673	220.551	112.175	154.426
Fontibón	172.494	170.266	129.292	136.523	233.363	168.964	137.840	273.305	279.766	143.947
Kennedy	357.041	273.795	434.045	222.490	257.962	297.568	170.004	234.937	102.607	176.853
Los Mártires	2.971	14.124	7.848	14.053	9.384	18.041	11.251	10.591	31.968	32.557
Puente Aranda	23.666	29.566	37.650	29.845	39.166	57.407	33.982	31.563	34.312	96.259
Rafael Uribe Uribe	66.872	36.765	25.455	60.039	50.237	26.526	35.915	29.500	43.949	70.975
San Cristóbal	60.066	30.581	17.522	40.961	76.707	83.615	66.970	57.611	30.593	33.417
Santa Fe	430	1.284	31.057	61.889	65.844	64.613	28.783	32.004	49.486	81.968

Continúa pág. 83

Localidad	2012	2013	2014	2015	2016	2017	2018	2019	2020	2021
Suba	757.275	584.142	456.415	570.804	469.870	308.307	301.089	272.931	179.809	249.944
Teusaquillo	46.654	32.244	32.062	56.487	50.698	62.587	64.283	49.910	38.660	56.542
Tunjuelito	9.481	13.160	11.468	24.665	11.743	21.247	10.432	19.746	14.685	7.595
Usaquén	754.078	826.027	656.253	357.808	320.966	308.254	276.308	270.471	139.079	222.728
Usme	67.744	117.378	64.449	176.198	90.302	55.439	74.801	18.576	19.550	6.507
Sin información	311.834	267.742	454.712	336.595	390.685	428.875	368.263	209.175	197.102	824.217

Fuente: Dane, censo de edificaciones

Cuadro 6.12 Área destinada a vivienda de interés prioritario (VIP) nueva en proceso de construcción en Bogotá, según localidad

Número de metros cuadrados (m²)

Localidad	2012	2013	2014	2015	2016	2017	2018	2019	2020	2021
Total	215.173	88.630	308.849	261.551	108.236	407.075	95.154	34.590	36.723	14.029
Antonio Nariño	64	21	54	0	0	0	0	30	165	0
Barrios Unidos	86	0	27	0	0	0	0	550	440	0
Bosa	66.725	7.254	32.435	63.816	11.486	310.007	81.042	1.526	1.344	292
Chapinero	66	211	72	451	0	413	0	30	0	0
Ciudad Bolívar	10.141	9.975	26.709	24.184	36.967	4.354	1.475	2.982	2.089	579
Engativá	3.610	1.654	732	267	135	375	18	380	132	2.423
Fontibón	332	55	19	180	163	23	220	0	23.040	4.219
Kennedy	63.919	2.394	79.422	2.145	1.810	1.571	250	1.107	627	167
Los Mártires	0	0	132	120	0	0	0	0	0	0
Puente Aranda	49	258	1.322	97	94	21	24	70	18	0
Rafael Uribe Uribe	3.341	2.520	2.621	3.958	1.179	271	342	626	440	118
San Cristóbal	3.250	6.759	4.407	3.115	27.292	29.156	454	13.732	2.631	596
Santa Fe	0	632	3.936	278	0	103	120	0	0	0
Suba	9.239	3.867	2.168	2.249	869	831	132	887	220	121
Teusaquillo	20	0	7	0	18	0	0	0	0	0
Tunjuelito	297	235	236	1.368	95	70	0	40	0	108
Usaquén	1.220	285	125	279	303	27.626	60	373	120	56
Usme	24.954	49.707	20.485	150.003	27.825	29.227	11.017	11.897	3.029	760
Sin información	27.860	2.803	133.940	9.041	0	3.027	0	360	2.428	4.590

Fuente: Dane, censo de edificaciones

Cuadro 6.13 Área destinada a vivienda de interés social (VIS) nueva en proceso de construcción en Bogotá, según localidadNúmero de metros cuadrados (m²)

Localidad	2012	2013	2014	2015	2016	2017	2018	2019	2020	2021
Total	653.911	423.739	781.546	700.158	476.057	763.196	413.943	503.339	459.093	920.817
Antonio Nariño	640	163	146	925	0	257	0	310	645	0
Barrios Unidos	986	1.322	743	0	282	2.890	0	886	460	1.491
Bosa	127.098	60.987	114.161	256.090	150.257	485.421	125.420	106.804	58.900	112.262
Chapinero	154	637	362	727	363	1.585	0	795	96	0
Ciudad Bolívar	64.553	57.515	181.060	57.518	67.691	18.819	55.380	85.304	42.964	24.411
Engativá	35.237	9.037	8.540	16.238	19.127	8.760	11.179	23.801	20.170	26.771
Fontibón	32.109	11.750	7.662	7.876	12.645	22.221	20.318	53.004	135.525	60.062
Kennedy	130.017	76.348	158.201	29.315	46.646	11.735	16.908	75.926	14.544	33.856
Los Mártires	277	0	1.832	1.380	360	854	750	0	22.547	13.432
Puente Aranda	3.119	2.340	15.571	1.018	1.755	63	24	1.866	948	62.131
Rafael Uribe Uribe	20.349	20.951	6.713	16.500	18.154	9.537	13.176	8.905	21.293	19.681
San Cristóbal	53.616	12.841	9.233	20.777	49.683	68.236	51.540	38.701	13.560	22.181
Santa Fe	0	774	4.468	18.079	76	2.600	2.018	60	0	14.640
Suba	41.260	36.280	20.146	29.737	20.548	17.175	5.476	33.270	11.202	112.800
Teusaquillo	922	775	7	457	2.005	0	0	0	0	0
Tunjuelito	2.906	2.787	2.930	4.408	714	3.223	30	8.569	7.455	804
Usaquén	19.270	9.382	1.285	1.658	1.177	28.159	843	1.149	24.925	43.187
Usme	64.691	109.926	43.543	167.829	52.178	41.589	69.530	14.748	19.030	2.553
Sin información	56.707	9.924	204.943	69.626	32.396	40.072	41.351	49.241	64.829	370.555

Fuente: Dane, censo de edificaciones

Cuadro 6.14 Área destinada a vivienda diferente a interés social (No VIS) nueva en proceso de construcción en Bogotá, según localidad

Número de metros cuadrados (m²)

Localidad	2012	2013	2014	2015	2016	2017	2018	2019	2020	2021
Total	2.581.868	2.696.330	2.445.592	2.209.114	2.256.359	2.055.304	1.801.722	1.572.656	1.044.988	1.479.132
Antonio Nariño	9.297	8.768	11.232	12.186	14.027	9.355	16.322	43.943	4.110	8.782
Barrios Unidos	28.254	39.228	20.972	19.346	40.992	57.938	72.413	25.907	23.535	24.632
Bosa	11.564	13.155	17.733	28.308	50.027	18.666	70.196	28.286	16.378	35.979
Chapinero	183.317	304.162	220.087	198.441	135.677	127.973	97.004	30.942	66.901	30.612
Ciudad Bolívar	20.468	20.688	115.845	93.646	10.509	9.020	34.336	21.947	16.351	3.845
Engativá	123.605	207.333	178.029	137.490	176.537	176.373	153.494	196.750	92.005	127.655
Fontibón	140.385	158.516	121.630	128.647	220.718	146.743	117.522	220.301	144.241	83.885
Kennedy	227.024	197.447	275.844	193.175	211.316	285.833	153.096	159.011	88.063	142.997
Los Mártires	2.694	14.124	6.016	12.673	9.024	17.187	10.501	10.591	9.421	19.125
Puente Aranda	20.547	27.226	22.079	28.827	37.411	57.344	33.958	29.697	33.364	34.128
Rafael Uribe Uribe	46.523	15.814	18.742	43.539	32.083	16.989	22.739	20.595	22.656	51.294
San Cristóbal	6.450	17.740	8.289	20.184	27.024	15.379	15.430	18.910	17.033	11.236
Santa Fe	430	510	26.589	43.810	65.768	62.013	26.765	31.944	49.486	67.328
Suba	716.015	547.862	436.269	541.067	449.322	291.132	295.613	239.661	168.607	137.144
Teusaquillo	45.732	31.469	32.055	56.030	48.693	62.587	64.283	49.910	38.660	56.542
Tunjuelito	6.575	10.373	8.538	20.257	11.029	18.024	10.402	11.177	7.230	6.791
Usaquén	734.808	816.645	654.968	356.150	319.789	280.095	275.465	269.322	114.154	179.541
Usme	3.053	7.452	20.906	8.369	38.124	13.850	5.271	3.828	520	3.954
Sin información	255.127	257.818	249.769	266.969	358.289	388.803	326.912	159.934	132.273	453.662

Fuente: Dane, censo de edificaciones

Cuadro 6.15 Unidades de vivienda nueva en proceso de construcción en Bogotá, según localidad

Número de viviendas										
Localidad	2012	2013	2014	2015	2016	2017	2018	2019	2020	2021
Total	35.211	31.818	35.352	33.296	30.096	35.636	26.706	27.580	23.073	38.550
Antonio Nariño	84	73	107	112	121	97	163	713	66	123
Barrios Unidos	248	405	219	153	364	693	736	324	308	408
Bosa	2.577	1.068	2.118	4.874	3.236	9.357	3.524	2.261	1.354	2.641
Chapinero	1.303	1.842	1.260	1.100	1.147	846	751	310	985	474
Ciudad Bolívar	1.395	1.213	5.060	2.298	1.203	341	1.702	2.052	1.044	507
Engativá	1.969	2.540	2.060	1.795	2.293	2.051	1.994	2.988	1.565	2.250
Fontibón	2.046	2.057	1.243	1.410	2.034	2.301	1.710	3.629	4.701	2.253
Kennedy	5.514	3.946	6.466	2.720	3.273	3.325	2.358	3.606	1.280	2.557
Los Mártires	14	134	65	115	100	213	134	121	603	755
Puente Aranda	164	275	347	234	384	721	369	347	547	1.880
Rafael Uribe Uribe	1.000	541	284	801	672	345	545	365	722	1.209
San Cristóbal	912	394	184	615	1.370	1.571	1.185	1.052	516	577
Santa Fe	3	13	401	1.013	700	996	546	531	1.179	1.626
Suba	6.922	5.349	3.980	5.765	5.049	3.284	2.834	2.961	2.716	4.126
Teusaquillo	485	358	384	590	566	913	788	654	499	795
Tunjuelito	87	125	111	238	73	247	116	281	208	99
Usaquén	6.179	6.929	4.605	2.789	2.424	2.997	2.147	2.322	1.814	3.193
Usme	1.121	2.097	1.097	3.310	1.601	969	1.298	294	348	63
Sin información	3.188	2.459	5.361	3.364	3.486	4.369	3.806	2.769	2.618	13.014

Fuente: Dane, censo de edificaciones

Cuadro 6.16 Unidades de vivienda de interés prioritaria (VIP) nueva en proceso de construcción en Bogotá, según localidad

Número de viviendas

Localidad	2012	2013	2014	2015	2016	2017	2018	2019	2020	2021
Total	4.380	1.708	5.642	5.223	2.223	8.255	1.931	723	757	321
Antonio Nariño	1	1	1	0	0	0	0	1	3	0
Barrios Unidos	2	0	1	0	0	0	0	18	20	0
Bosa	1.504	130	612	1.279	296	6.121	1.630	25	24	5
Chapinero	1	5	1	8	0	6	0	1	0	0
Ciudad Bolívar	155	163	536	489	689	73	26	50	35	10
Engativá	79	36	17	9	3	9	1	11	3	77
Fontibón	7	1	1	5	4	1	16	0	480	98
Kennedy	1.312	54	1.343	38	37	29	6	19	12	3
Los Mártires	0	0	4	2	0	0	0	0	0	0
Puente Aranda	1	8	19	5	3	1	1	3	1	0
Rafael Uribe Uribe	51	40	41	64	22	4	7	10	8	2
San Cristóbal	47	146	85	60	589	633	8	314	51	11
Santa Fe	0	9	196	6	0	2	2	0	0	0
Suba	150	71	42	46	18	19	2	17	4	4
Teusaquillo	1	0	1	0	1	0	0	0	0	0
Tunjuelito	5	4	4	20	2	2	0	1	0	2
Usaquén	23	6	4	7	6	651	1	7	3	1
Usme	455	980	396	2.983	553	622	231	238	61	13
Sin información	586	54	2.338	202	0	82	0	8	52	95

Fuente: Dane, censo de edificaciones

Cuadro 6.17 Unidades de vivienda de interés social (VIS) nueva en proceso de construcción en Bogotá, según localidad

Número de viviendas

Localidad	2012	2013	2014	2015	2016	2017	2018	2019	2020	2021
Total	11.833	7.388	13.696	12.979	8.733	14.620	7.649	9.691	8.913	19.143
Antonio Nariño	8	4	2	17	0	6	0	5	11	0
Barrios Unidos	16	21	13	0	6	105	0	26	9	44
Bosa	2.509	998	2.015	4.677	2.641	9.222	2.298	1.890	1.133	2.055
Chapinero	2	9	4	11	4	22	0	23	2	0
Ciudad Bolívar	1.113	924	3.139	1.005	1.141	285	1.142	1.756	819	482
Engativá	600	146	137	279	361	162	206	434	460	629
Fontibón	571	203	121	126	203	345	358	980	2.675	1.216
Kennedy	2.422	1.353	2.802	454	830	184	294	1.426	251	792
Los Mártires	3	0	28	21	6	24	22	0	487	387
Puente Aranda	39	42	206	22	35	2	1	33	22	1.477
Rafael Uribe Uribe	396	409	87	266	328	167	226	157	394	366
San Cristóbal	870	218	134	409	1.028	1.433	1.018	831	246	439
Santa Fe	0	11	202	514	1	63	28	1	0	372
Suba	619	636	374	566	406	314	91	669	193	2.136
Teusaquillo	31	16	1	12	54	0	0	0	0	0
Tunjuelito	39	43	39	63	10	53	1	160	137	11
Usaquén	363	180	23	27	19	662	17	17	627	1.126
Usme	1.107	2.007	810	3.266	997	826	1.271	263	344	34
Sin información	1.125	168	3.559	1.244	663	745	676	1.020	1.103	7.577

Fuente: Dane, censo de edificaciones

Cuadro 6.18 Unidades de vivienda diferente a interés social (No VIS) nueva en proceso de construcción en Bogotá, según localidad

Número de viviendas

Localidad	2012	2013	2014	2015	2016	2017	2018	2019	2020	2021
Total	23.378	24.430	21.656	20.317	21.363	21.016	19.057	17.889	14.160	19.407
Antonio Nariño	76	69	105	95	121	91	163	708	55	123
Barrios Unidos	232	384	206	153	358	588	736	298	299	364
Bosa	68	70	103	197	595	135	1.226	371	221	586
Chapinero	1.301	1.833	1.256	1.089	1.143	824	751	287	983	474
Ciudad Bolívar	282	289	1.921	1.293	62	56	560	296	225	25
Engativá	1.369	2.394	1.923	1.516	1.932	1.889	1.788	2.554	1.105	1.621
Fontibón	1.475	1.854	1.122	1.284	1.831	1.956	1.352	2.649	2.026	1.037
Kennedy	3.092	2.593	3.664	2.266	2.443	3.141	2.064	2.180	1.029	1.765
Los Mártires	11	134	37	94	94	189	112	121	116	368
Puente Aranda	125	233	141	212	349	719	368	314	525	403
Rafael Uribe Uribe	604	132	197	535	344	178	319	208	328	843
San Cristóbal	42	176	50	206	342	138	167	221	270	138
Santa Fe	3	2	199	499	699	933	518	530	1.179	1.254
Suba	6.303	4.713	3.606	5.199	4.643	2.970	2.743	2.292	2.523	1.990
Teusaquillo	454	342	383	578	512	913	788	654	499	795
Tunjuelito	48	82	72	175	63	194	115	121	71	88
Usaquén	5.816	6.749	4.582	2.762	2.405	2.335	2.130	2.305	1.187	2.067
Usme	14	90	287	44	604	143	27	31	4	29
Sin información	2.063	2.291	1.802	2.120	2.823	3.624	3.130	1.749	1.515	5.437

Fuente: Dane, censo de edificaciones

Cuadro 6.19 Área destinada a oficinas nueva en proceso de construcción en Bogotá, según localidad

Número metros cuadrados (m²)

Localidad	2012	2013	2014	2015	2016	2017	2018	2019	2020	2021
Total	362.390	367.070	567.169	616.810	495.352	306.117	119.354	173.167	26.479	72.838
Antonio Nariño	0	363	0	0	0	0	140	0	0	0
Barrios Unidos	11.630	24.500	23.848	9.296	24.298	15.816	2.780	7.605	1.158	8.120
Bosa	0	0	0	0	0	0	0	0	0	0
Chapinero	69.589	126.155	101.700	101.597	149.971	69.049	18.506	44.897	1.710	22.120
Ciudad Bolívar	0	0	0	0	0	0	0	0	0	0
Engativá	62.930	1.487	32.225	30.856	1.340	52.117	25.342	4.963	270	0
Fontibón	4.122	4.369	45.520	201.479	36.557	3.946	21.836	8.290	6.111	0
Kennedy	141	160	0	0	0	360	0	1.580	432	0
Los Mártires	300	543	0	0	0	0	0	0	0	0
Puente Aranda	971	210	20.996	2.214	0	0	634	1.239	563	0
Rafael Uribe Uribe	0	0	0	0	0	0	0	0	0	0
San Cristóbal	0	0	50	0	0	0	0	180	0	0
Santa Fe	138	0	0	0	22.497	5.033	1.045	0	0	0
Suba	8.291	53.891	108.264	9.728	7.904	5.786	85	0	163	0
Teusaquillo	116	72	723	350	0	2.921	3.200	558	1.070	285
Tunjuelito	0	0	0	130	0	0	0	0	0	0
Usaquén	21.431	39.520	101.573	55.647	81.962	11.246	31.246	9.487	7.420	28.921
Usme	0	0	0	0	0	0	0	0	0	0
Sin información	182.731	115.800	132.270	205.513	170.823	139.843	14.540	94.368	7.582	13.392

Fuente: Dane, censo de edificaciones

Cuadro 6.20 Área destinada a comercio nueva en proceso de construcción en Bogotá, según localidadNúmero de metros cuadrados (m²)

Localidad	2012	2013	2014	2015	2016	2017	2018	2019	2020	2021
Total	180.413	149.967	574.561	321.347	617.959	168.741	425.878	220.943	55.725	153.405
Antonio Nariño	14.735	4.830	2.226	2.140	2.854	4.215	2.759	4.161	1.090	350
Barrios Unidos	8.369	5.136	4.030	2.625	4.349	8.976	9.237	5.628	3.119	988
Bosa	3.902	2.847	5.506	3.501	2.055	2.337	3.161	1.864	1.590	2.674
Chapinero	10.781	10.452	1.830	4.579	10.258	5.479	7.321	8.051	5.514	2.960
Ciudad Bolívar	583	2.510	774	2.723	4.736	930	1.870	1.906	627	1.892
Engativá	3.671	5.749	3.393	4.642	6.125	5.552	3.582	3.269	2.618	3.855
Fontibón	2.131	4.103	2.118	4.663	8.917	2.256	2.303	16.120	4.787	3.915
Kennedy	10.290	5.028	2.398	5.455	7.632	7.301	4.019	3.714	3.973	9.765
Los Mártires	3.305	4.280	5.283	6.141	2.743	5.364	5.826	33.848	2.289	1.064
Puente Aranda	2.949	4.379	4.249	1.902	3.784	3.312	4.327	2.037	2.107	2.972
Rafael Uribe Uribe	328	1.951	1.620	1.489	1.984	1.840	1.329	1.618	1.085	1.408
San Cristóbal	955	3.199	1.767	1.388	925	2.276	2.847	580	2.394	1.032
Santa Fe	1.360	2.033	6.468	7.278	5.480	4.225	3.127	254	2.178	4.089
Suba	11.476	19.502	14.895	18.366	16.069	14.305	5.777	5.416	3.476	5.016
Teusaquillo	2.603	1.475	831	3.840	450	2.682	3.472	2.996	1.742	1.064
Tunjuelito	1.122	1.040	1.865	1.796	1.801	3.413	355	950	300	0
Usaquén	10.111	11.069	19.250	8.767	13.027	8.768	11.684	9.513	1.832	8.495
Usme	12.357	2.557	3.209	1.001	1.626	971	730	1.878	478	1.475
Sin información	79.385	57.827	492.849	239.051	523.144	84.539	352.152	117.140	14.526	100.391

Fuente: Dane, censo de edificaciones

Cuadro 6.21 Área destinada a bodegas nueva en proceso de construcción en Bogotá, según localidadNúmero de metros cuadrados (m²)

Localidad	2012	2013	2014	2015	2016	2017	2018	2019	2020	2021
Total	120.892	116.665	85.458	96.368	90.696	81.959	66.478	49.524	21.779	28.560
Antonio Nariño	150	2.298	1.174	1.295	2.654	3.450	645	209	0	120
Barrios Unidos	10.762	6.703	5.828	7.921	8.344	5.203	4.946	5.289	1.591	2.149
Bosa	2.018	3.000	3.027	1.836	1.872	2.165	8.556	1.127	1.244	1.376
Chapinero	0	0	0	0	0	0	0	619	0	0
Ciudad Bolívar	1.206	2.504	1.209	847	1.732	1.856	430	1.684	950	360
Engativá	11.594	7.105	6.560	9.284	5.670	4.839	3.646	5.010	2.174	2.292
Fontibón	11.150	12.156	8.219	8.653	7.126	8.546	20.045	6.384	1.840	2.580
Kennedy	7.081	7.112	7.354	3.040	7.019	6.436	2.339	5.012	1.828	2.670
Los Mártires	6.667	4.115	4.289	10.949	6.410	4.008	1.060	3.024	1.529	0
Puente Aranda	7.297	10.271	4.351	9.713	5.179	10.713	4.764	6.516	5.016	2.684
Rafael Uribe Uribe	935	2.353	1.730	2.316	3.915	2.411	625	271	0	0
San Cristóbal	0	560	290	1.315	0	1.228	640	876	332	538
Santa Fe	0	0	0	0	0	0	0	0	0	0
Suba	6.801	5.713	3.762	1.712	2.902	4.187	2.872	2.412	929	1.176
Teusaquillo	0	0	0	0	0	0	0	0	0	0
Tunjuelito	3.262	1.941	1.486	2.879	2.287	990	268	375	55	0
Usaquén	9.551	8.481	6.041	4.150	2.327	6.400	5.154	2.580	1.964	270
Usme	811	1.076	977	2.080	781	674	312	390	0	559
Sin información	41.607	41.277	29.161	28.378	32.478	18.853	10.176	7.746	2.327	11.786

Fuente: Dane, censo de edificaciones

Cuadro 6.22 Área destinada a educación nueva en proceso de construcción en Bogotá, según localidadNúmero de metros cuadrados (m²)

Localidad	2012	2013	2014	2015	2016	2017	2018	2019	2020	2021
Total	434.708	632.777	460.782	369.150	581.000	450.024	359.033	378.943	255.395	460.795
Antonio Nariño	7.407	105	30	3.060	420	8.213	1.616	5.586	0	2.826
Barrios Unidos	10.150	8.484	2.839	8.884	13.247	9.281	8.305	7.879	8.579	9.213
Bosa	3.621	3.751	31.589	10.658	10.079	15.877	36.824	54.590	40.815	34.515
Chapinero	54.674	56.474	25.548	18.231	29.500	35.709	57.124	31.956	12.694	23.020
Ciudad Bolívar	40.008	4.829	37.506	34.330	4.344	24.268	10.493	23.581	7.634	14.656
Engativá	8.604	29.727	27.972	16.068	24.503	13.068	28.588	24.235	11.216	44.540
Fontibón	26.257	29.232	27.836	42.154	37.705	14.793	10.486	39.473	21.165	8.627
Kennedy	29.072	53.777	27.761	35.435	68.851	97.541	65.009	45.762	26.133	16.889
Los Mártires	2.824	3.260	490	1.275	2.771	2.679	0	11.348	1.970	0
Puente Aranda	7.552	44.465	16.721	51.043	21.852	7.562	17.306	4.117	240	2.540
Rafael Uribe Uribe	5.198	8.436	27.286	3.952	4.201	7.851	20.030	4.088	8.305	0
San Cristóbal	0	5.528	299	630	926	11.220	11.556	17.596	11.797	2.255
Santa Fe	0	87.267	13.599	12.094	47.567	18.300	1.186	10.302	1.077	2.131
Suba	95.879	127.265	41.210	27.665	50.979	33.742	38.772	27.724	60.114	28.703
Teusaquillo	29.577	7.333	149.586	10.936	85.420	18.138	6.639	9.677	5.316	46.378
Tunjuelito	6.593	3.586	7.000	10.501	710	700	17.554	20.834	1.600	3.142
Usaquén	60.461	142.177	14.936	78.244	157.350	124.035	20.136	25.174	35.702	20.225
Usme	3.796	8.138	5.779	3.609	5.865	7.047	7.409	14.145	838	0
Sin información	43.035	8.943	2.795	381	14.710	0	0	876	200	201.135

Fuente: Dane, censo de edificaciones

Cuadro 6.23 Área destinada a vivienda nueva en proceso de construcción en 12 municipios aledaños a Bogotá y número de viviendas

Número de metros cuadrados (m²)

Municipio	Metros cuadrados (m ²)									
	2012*	2013	2014	2015	2016	2017	2018	2019	2020	2021
Total	1.153.013	2.096.086	1.586.261	1.962.795	1.634.369	1.749.180	1.476.020	1.490.683	979.337	1.664.073
Cajicá	72.802	179.665	112.015	136.216	146.844	180.927	81.719	117.284	86.154	184.069
Chía	84.222	169.447	123.975	154.932	83.319	133.913	146.766	117.214	115.792	152.924
Cota	42.942	56.836	36.990	51.483	45.492	35.800	23.333	33.298	23.138	64.808
Facatativá	21.071	50.193	89.244	114.986	70.343	21.049	38.328	27.607	9.869	9.173
Funza	48.849	124.154	72.299	119.801	36.483	29.315	22.380	24.694	7.535	41.875
Fusagasugá	122.137	191.343	190.620	196.762	180.519	157.726	107.230	160.561	76.430	130.743
La Calera	14.997	27.972	35.508	35.393	54.773	16.408	14.510	14.244	9.398	19.363
Madrid	60.878	109.114	138.523	214.856	175.619	344.698	281.530	283.345	214.452	242.434
Mosquera	85.477	190.072	197.098	199.677	163.528	170.374	126.384	91.447	123.196	123.225
Soacha	526.469	909.425	506.354	569.281	43 6.845	461.582	461.000	508.469	225.404	431.108
Sopó	3.675	4.387	7.088	10.048	9.168	16.976	7.245	8.500	5.543	8.837
Zipaquirá	69.494	83.478	76.547	159.360	231.436	180.412	165.595	104.020	82.426	255.514

número

Municipio	Número de viviendas									
	2012*	2013	2014	2015	2016	2017	2018	2019	2020	2021
Total	15.908	31.513	21.835	25.640	20.520	22.093	19.602	20.471	13.062	21.477
Cajicá	734	2.209	1.199	1.226	1.255	1.501	627	1.490	852	2.182
Chía	658	1.792	992	1.435	646	1.100	1.907	1.265	1.716	1.828
Cota	266	324	188	335	280	240	165	220	165	476
Facatativá	233	607	1.268	1.819	978	296	566	412	143	66
Funza	530	1.523	947	1.528	364	271	274	265	70	458
Fusagasugá	1.102	1.610	1.801	1.525	1.502	1.431	946	1.489	557	1.134
La Calera	82	124	196	313	699	152	111	100	90	257
Madrid	777	1.600	1.809	3.335	2.561	4.821	3.835	4.051	3.041	3.375
Mosquera	914	2.841	2.942	2.233	1.935	2.217	1.516	1.173	1.574	1.423
Soacha	9.823	17.922	9.603	9.934	7.292	7.808	7.512	8.656	3.801	6.886
Sopó	17	20	29	42	39	68	24	54	17	33
Zipaquirá	772	941	861	1.915	2.969	2.188	2.119	1.296	1.036	3.359

Fuente: Dane, censo de edificaciones

*La información para los municipios aledaños a Bogotá está disponible a partir del segundo trimestre de 2012 y Soacha desde el primer trimestre 2012.

Cuadro 6.24 Área destinada a vivienda de interés prioritario (VIP) nueva en proceso de construcción en 12 municipios aledaños a Bogotá y número de viviendas

Número de metros cuadrados (m²)

Municipio	Metros cuadrados (m ²)									
	2012*	2013	2014	2015	2016	2017	2018	2019	2020	2021
Total	102.056	217.273	111.543	61.668	33.990	4.619	3.452	27.001	681	2.587
Cajicá	379	45	128	265	0	0	0	0	0	0
Chía	79	183	405	334	63	122	0	0	0	0
Cota	187	90	96	0	0	0	0	80	0	0
Facatativá	1.309	324	499	2.370	194	40	0	171	0	0
Funza	1.632	0	14.487	18.580	0	0	106	0	249	1.458
Fusagasugá	3.118	1.172	25.754	919	215	432	141	1.169	60	0
La Calera	77	32	27	60	0	21	0	0	0	0
Madrid	1.255	222	830	657	138	226	36	144	0	0
Mosquera	1.700	526	332	1.051	102	156	64	348	0	0
Soacha	91.609	214.137	68.154	36.236	28.805	3.133	2.973	24.999	372	263
Sopó	72	0	0	0	60	0	0	0	0	0
Zipacquirá	639	542	831	1.196	4.413	489	132	90	0	866

número

95

Municipio	Número de viviendas									
	2012*	2013	2014	2015	2016	2017	2018	2019	2020	2021
Total	1.970	4.968	2.326	1.209	694	93	83	562	13	44
Cajicá	6	1	3	7	0	0	0	0	0	0
Chía	1	5	9	8	2	3	0	0	0	0
Cota	3	2	2	0	0	0	0	2	0	0
Facatativá	19	7	9	52	5	1	0	5	0	0
Funza	33	0	251	319	0	0	3	0	6	18
Fusagasugá	45	22	521	16	4	8	4	23	1	0
La Calera	2	1	1	1	0	1	0	0	0	0
Madrid	19	4	18	11	3	4	1	4	0	0
Mosquera	27	10	10	25	3	4	2	5	0	0
Soacha	1.804	4.906	1.484	743	596	60	70	521	6	5
Sopó	1	0	0	0	2	0	0	0	0	0
Zipacquirá	10	10	18	27	79	12	3	2	0	21

Fuente: Dane, censo de edificaciones

*La información para los municipios aledaños a Bogotá está disponible a partir del segundo trimestre de 2012 y Soacha desde el primer trimestre 2012.

Cuadro 6.25 Área destinada a vivienda de interés social (VIS) nueva en proceso de construcción en 12 municipios aledaños a Bogotá y número de viviendas

Número de metros cuadrados (m²)

Municipio	Metros cuadrados (m ²)									
	2012*	2013	2014	2015	2016	2017	2018	2019	2020	2021
Total	654.003	1.179.209	740.781	820.651	670.730	743.643	672.766	853.532	432.110	907.668
Cajicá	24.135	16.327	11.991	1.388	68	234	765	41.256	2.892	33.298
Chía	1.574	29.571	4.256	37.890	5.955	9.068	23.502	6.266	35.720	41.292
Cota	1.386	336	565	136	120	0	103	430	0	0
Facatativá	10.488	21.692	40.741	76.464	47.871	12.691	23.744	15.695	6.600	491
Funza	14.905	905	22.673	30.286	2.920	901	12.895	2.496	319	2.064
Fusagasugá	29.871	15.867	39.936	22.911	18.027	18.741	11.591	6.734	4.550	14.716
La Calera	622	239	74	3.643	11.778	5.997	96	0	2.740	10.960
Madrid	47.067	65.820	40.391	54.054	121.280	153.595	106.253	233.085	141.631	206.665
Mosquera	18.801	116.888	93.386	37.620	45.955	39.097	9.178	27.580	17.112	3.122
Soacha	492.647	896.297	469.775	504.141	378.562	442.425	427.677	456.711	208.832	425.639
Sopó	144	472	64	363	132	305	0	0	0	0
Zipaquirá	12.363	14.795	16.929	51.755	38.062	60.589	56.962	63.279	11.714	169.421

número

Municipio	Número de viviendas									
	2012*	2013	2014	2015	2016	2017	2018	2019	2020	2021
Total	11.690	22.445	13.643	14.319	11.140	12.158	10.795	13.861	7.066	14.082
Cajicá	426	270	215	23	1	4	11	761	51	596
Chía	22	534	64	653	92	106	402	114	649	750
Cota	20	6	7	2	2	0	2	8	0	0
Facatativá	163	344	715	1.416	761	216	425	283	120	7
Funza	197	11	381	507	44	15	209	32	7	30
Fusagasugá	411	213	728	337	278	286	201	106	71	204
La Calera	8	3	2	54	238	98	2	0	48	192
Madrid	685	1.068	633	881	1.919	2.346	1.524	3.458	2.062	2.972
Mosquera	303	2.040	1.569	533	700	586	166	405	241	39
Soacha	9.265	17.746	9.064	9.096	6.532	7.590	7.035	7.824	3.619	6.835
Sopó	2	4	1	4	3	3	0	0	0	0
Zipaquirá	188	206	264	813	570	908	818	870	198	2.457

Fuente: Dane, censo de edificaciones

*La información para los municipios aledaños a Bogotá está disponible a partir del segundo trimestre de 2012 y Soacha desde el primer trimestre 2012.

Cuadro 6.26 Área destinada a vivienda diferente a interés social (No VIS) nuevas en proceso de construcción en 12 municipios aledaños a Bogotá y número de viviendas

Número de metros cuadrados (m²)

Municipio	Metros cuadrados (m ²)									
	2012*	2013	2014	2015	2016	2017	2018	2019	2020	2021
Total	499.010	916.877	845.480	1.142.144	963.639	1.005.537	803.254	637.151	547.227	756.405
Cajicá	48.667	163.338	100.024	134.828	146.776	180.693	80.954	76.028	83.262	150.771
Chía	82.648	139.876	119.719	117.042	77.364	124.845	123.264	110.948	80.072	111.632
Cota	41.556	56.500	36.425	51.347	45.372	35.800	23.230	32.868	23.138	64.808
Facatativá	10.583	28.501	48.503	38.522	22.472	8.358	14.584	11.912	3.269	8.682
Funza	33.944	123.249	49.626	89.515	33.563	28.414	9.485	22.198	7.216	39.811
Fusagasugá	92.266	175.476	150.684	173.851	162.492	138.985	95.639	153.827	71.880	116.027
La Calera	14.375	27.733	35.434	31.750	42.995	10.411	14.414	14.244	6.658	8.403
Madrid	13.811	43.294	98.132	160.802	54.339	191.103	175.277	50.260	72.821	35.769
Mosquera	66.676	73.184	103.712	162.057	117.573	131.277	117.206	63.867	106.084	120.103
Soacha	33.822	13.128	36.579	65.140	58.283	19.157	33.323	51.758	16.572	5.469
Sopó	3.531	3.915	7.024	9.685	9.036	16.671	7.245	8.500	5.543	8.837
Zipaquirá	57.131	68.683	59.618	107.605	193.374	119.823	108.633	40.741	70.712	86.093

número

97

Municipio	Número de viviendas									
	2012*	2013	2014	2015	2016	2017	2018	2019	2020	2021
Total	4.218	9.068	8.192	11.321	9.380	9.935	8.807	6.610	5.996	7.395
Cajicá	308	1.939	984	1.203	1.254	1.497	616	729	801	1.586
Chía	636	1.258	928	782	554	994	1.505	1.151	1.067	1.078
Cota	246	318	181	333	278	240	163	212	165	476
Facatativá	70	263	553	403	217	80	141	129	23	59
Funza	333	1.512	566	1.021	320	256	65	233	63	428
Fusagasugá	691	1.397	1.073	1.188	1.224	1.145	745	1.383	486	930
La Calera	74	121	194	259	461	54	109	100	42	65
Madrid	92	532	1.176	2.454	642	2.475	2.311	593	979	403
Mosquera	611	801	1.373	1.700	1.235	1.631	1.350	768	1.333	1.384
Soacha	558	176	539	838	760	218	477	832	182	51
Sopó	15	16	28	38	36	65	24	54	17	33
Zipaquirá	584	735	597	1.102	2.399	1.280	1.301	426	838	902

Fuente: Dane, censo de edificaciones

*La información para los municipios aledaños a Bogotá está disponible a partir del segundo trimestre de 2012 y Soacha desde el primer trimestre 2012.

Cuadro 6.27 Área destinada a bodegas nuevas proceso de construcción en 12 municipios aledaños a BogotáNúmero de metros cuadrados (m²)

Municipio	Metros cuadrados (m ²)									
	2012*	2013	2014	2015	2016	2017	2018	2019	2020	2021
Total	138.085	194.560	263.724	97.725	298.310	187.530	85.853	81.078	78.532	124.938
Cajicá	150	0	55	339	1.504	0	0	0	0	0
Chía	29.803	4.706	300	2.393	3.552	4.535	680	1.620	240	0
Cota	58.881	73.937	116.602	15.135	31.691	76.802	43.886	9.621	1.850	33.350
Facatativá	0	0	340	1.000	2.081	0	0	0	0	0
Funza	15.086	19.508	48.490	1.284	153.192	56.706	16.556	47.657	66.225	76.206
Fusagasugá	2.688	1.298	1.207	935	590	1.700	3.021	1.004	300	1.316
La Calera	0	121	146	152	70	687	0	0	0	0
Madrid	0	5.272	420	896	13.400	2.985	1.740	1.636	819	2.202
Mosquera	26.090	75.627	84.822	61.358	66.875	32.939	15.973	16.095	5.126	7.124
Soacha	5.037	5.161	4.424	3.640	4.704	6.418	1.359	2.608	3.832	2.406
Sopó	0	0	0	0	0	0	0	0	0	0
Zipaquirá	350	8.930	6.918	10.593	20.651	4.758	2.638	837	140	2.334

Cuadro 6.28 Área destinada a comercio nueva en proceso de construcción en 12 municipios aledaños a BogotáNúmero de metros cuadrados (m²)

Municipio	Metros cuadrados (m ²)									
	2012*	2013	2014	2015	2016	2017	2018	2019	2020	2021
Total	52.505	51.386	29.287	121.490	188.871	66.514	117.515	42.381	25.831	47.867
Cajicá	770	1.292	2.989	4.482	7.078	3.334	3.086	2.374	780	834
Chía	7.835	7.667	1.254	8.709	31.033	12.968	5.148	8.909	5.003	3.656
Cota	379	2.969	3.702	3.527	15.567	12.139	1.220	2.865	2.395	613
Facatativá	1.040	3.669	2.048	5.133	1.788	674	4.949	2.358	1.261	2.678
Funza	2.194	18.700	3.185	8.706	7.301	7.726	6.561	8.039	2.523	3.126
Fusagasugá	2.789	5.867	1.613	695	7.514	3.336	83.540	3.230	3.717	4.185
La Calera	486	706	472	657	686	3.424	3.082	715	1.350	12.862
Madrid	543	2.409	2.530	1.401	1.462	1.062	110	3.167	1.793	3.327
Mosquera	2.036	497	2.009	1.814	1.471	1.295	514	0	140	2.007
Soacha	32.265	4.864	3.054	83.072	111.375	14.178	5.237	4.137	2.976	4.638
Sopó	187	0	3.651	249	417	338	478	294	0	362
Zipaquirá	1.981	2.746	2.780	3.045	3.179	6.040	3.590	6.293	3.893	9.579

Fuente: Dane, censo de edificaciones

*La información para los municipios aledaños a Bogotá está disponible a partir del segundo trimestre de 2012 y Soacha desde el primer trimestre 2012.

Cuadro 6.29 Área destinada a educación nueva en proceso de construcción en 12 municipios aledaños a BogotáNúmero de metros cuadrados (m²)

Municipio	Metros cuadrados (m ²)									
	2012*	2013	2014	2015	2016	2017	2018	2019	2020	2021
Total	59.146	90.552	112.915	157.160	218.033	142.912	205.401	246.614	116.470	199.121
Cajicá	6.898	13.595	18.040	11.816	8.060	24.135	17.907	27.743	10.140	39.917
Chía	10.607	4.167	2.645	18.414	65.359	7.841	7.346	53.275	24.053	16.325
Cota	330	3.543	4.962	18.665	5.843	3.881	6.030	3.078	0	13.455
Facatativá	1.674	3.254	15.813	5.633	8.559	3.991	5.082	3.154	0	6.267
Funza	1.155	11.969	10.896	12.580	5.731	15.543	8.391	23.644	7.385	2.788
Fusagasugá	4.611	9.037	4.706	9.239	8.911	28.637	6.931	8.063	0	6.687
La Calera	0	1.800	2.713	0	2.984	3.898	488	2.343	120	1.167
Madrid	4.956	10.221	11.040	19.480	11.450	3.633	46.045	9.196	5.116	11.860
Mosquera	2.680	10.452	8.561	22.450	47.033	15.536	51.037	40.677	45.622	9.784
Soacha	23.366	19.047	18.811	26.646	25.193	15.587	37.229	44.740	11.408	26.682
Sopó	0	0	2.266	4.111	250	30	4.895	754	98	7.335
Zipaquirá	2.869	3.467	12.462	8.126	28.660	20.200	14.020	29.947	12.528	56.854

Cuadro 6.30 Área destinada a otros destinos nueva en proceso de construcción en 12 municipios aledaños a BogotáNúmero de metros cuadrados (m²)

Municipio	Metros cuadrados (m ²)									
	2012*	2013	2014	2015	2016	2017	2018	2019	2020	2021
Total	253.300	339.976	417.589	397.351	727.540	422.436	423.422	372.134	226.545	374.797
Cajicá	7.818	14.887	21.084	16.637	24.657	27.469	20.993	30.117	10.920	40.751
Chía	48.581	16.720	13.647	45.986	109.145	42.283	27.648	63.804	29.296	20.354
Cota	60.190	80.949	126.231	40.727	54.001	101.227	51.136	15.564	4.245	48.109
Facatativá	2.714	6.923	18.201	11.766	12.428	4.665	10.031	5.512	1.261	8.945
Funza	18.435	50.291	62.571	22.570	169.687	79.975	31.508	79.340	78.565	82.370
Fusagasugá	11.388	18.654	7.526	10.869	17.015	33.673	93.492	12.343	4.017	12.328
La Calera	486	2.627	3.331	809	4.327	8.009	3.749	3.327	4.370	14.286
Madrid	5.499	17.902	13.990	21.777	26.312	7.680	47.895	13.999	7.728	17.389
Mosquera	31.306	86.576	95.392	85.622	115.379	49.770	67.524	56.772	50.888	18.915
Soacha	60.668	29.097	27.289	113.358	141.272	36.319	43.825	53.231	18.596	34.716
Sopó	187	0	5.917	4.360	667	368	5.373	1.048	98	7.753
Zipaquirá	6.028	15.350	22.410	22.870	52.650	30.998	20.248	37.077	16.561	68.881

Fuente: Dane, censo de edificaciones

*La información para los municipios aledaños a Bogotá está disponible a partir del segundo trimestre de 2012 y Soacha desde el primer trimestre 2012.

Cuadro 6.31 Despachos nacionales de cemento gris según Bogotá y principales departamentos

Departamento	2012	2013	2014	2015	2016	2017	2018	2019	2020	2021
Colombia	10.495.991	10.866.036	11.970.234	12.806.780	12.100.937	11.983.835	12.010.091	12.515.317	11.233.970	13.040.964
Antioquia	1.450.574	1.531.237	1.725.034	1.883.348	1.950.044	2.061.136	2.088.604	2.256.897	2.146.572	2.464.823
Atlántico	537.474	613.618	656.917	682.696	730.626	700.261	684.213	637.541	558.133	695.107
Bogotá D.C.	1.618.726	1.490.335	1.555.174	1.623.316	1.497.660	1.461.222	1.391.622	1.406.692	1.078.604	1.264.238
Bolívar	483.485	560.356	600.491	665.057	604.496	590.045	585.977	664.287	533.873	601.324
Boyacá	325.267	299.107	336.845	368.615	337.688	316.004	331.361	365.842	338.433	365.425
Caldas	272.425	294.301	321.944	309.753	289.902	336.409	340.434	361.348	347.968	400.230
Casanare	197.761	192.165	196.189	190.030	151.747	107.013	94.596	127.743	145.004	166.500
Cesar	273.201	249.511	287.879	364.265	273.955	257.700	287.984	309.806	252.409	301.044
Cundinamarca	869.389	1.007.926	1.187.468	1.197.191	1.073.571	1.067.435	1.018.459	1.012.184	796.226	1.014.063
Huila	276.733	271.833	329.770	319.900	272.415	285.866	265.939	287.715	282.093	341.952
Magdalena	225.640	241.738	314.151	357.186	326.121	361.774	380.687	335.750	287.039	350.329
Meta	393.780	386.138	416.958	455.221	372.899	353.689	380.964	420.586	341.418	417.379
Nariño	177.724	143.413	214.021	272.753	267.748	313.556	328.242	301.501	310.023	316.129
Norte de Santander	237.699	266.674	321.093	343.551	341.670	318.257	344.043	359.530	375.441	490.516
Quindío	101.799	92.057	115.779	153.846	159.159	133.476	139.684	123.412	110.417	128.973
Santander	740.624	770.587	792.837	735.244	628.655	582.302	538.350	593.571	540.126	661.959
Sucre	112.560	108.788	158.122	183.370	149.078	140.711	146.099	165.999	185.478	201.394
Tolima	300.521	327.373	342.718	344.858	356.113	340.139	331.359	346.102	323.393	372.253
Valle del Cauca	842.042	881.965	920.469	983.559	1.001.232	982.484	1.033.963	1.091.053	999.771	1.065.078
Resto	1.058.570	1.136.915	1.176.373	1.373.021	1.316.160	1.274.355	1.297.510	1.347.759	1.281.549	1.422.247

Toneladas

Fuente: Dane, estadísticas de cemento gris

Nota: El área de Bogotá incluye los despachos a Bogotá D.C., Soacha, Funza, Chía y Mosquera.

TURISMO

Muestra el flujo de viajeros nacionales e internacionales que visitan la capital y el porcentaje de ocupación hotelera. Permite la desagregación por país de procedencia y motivación del viaje de manera anual.

7



Cuadro 7.1 Porcentaje de ocupación hotelera y tarifa promedio por habitación, para Bogotá y Colombia

Porcentaje (%)

Año	Porcentaje de ocupación		Tarifa promedio (en pesos)	
	Colombia	Bogotá	Colombia	Bogotá
2012	54,7	49,5	221.954	257.206
2013	52,9	52,6	206.318	241.935
2014	52,9	58,1	206.000	241.460
2015	55,4	56,9	219.724	252.205
2016	55,5	56,0	230.347	257.578
2017	55,1	58,3	233.752	253.352
2018	55,5	59,7	239.310	253.249
2019	57,0	62,2	247.351	264.431
2020	21,2	20,4	232.138	239.238
2021	47,6	34,9	233.126	214.810

Fuente: Cotelco

Cuadro 7.2 Viajeros extranjeros que visitaron Bogotá y otras ciudades capitales del país

Número de personas

Año	Bogotá	Cartagena	Medellín	Cali	Barranquilla	San Andrés	Colombia
2012	903.657	241.049	166.391	112.278	51.217	51.590	1.692.822
2013	968.996	229.728	194.991	124.360	54.275	53.188	1.832.069
2014	1.077.901	259.275	213.059	134.289	54.027	80.862	2.047.720
2015	1.217.520	301.869	279.878	165.122	64.298	88.468	2.387.463
2016	1.277.116	368.516	341.139	185.273	72.519	98.065	2.699.257
2017	1.507.998	437.102	371.681	191.171	113.809	111.130	3.344.816
2018	1.769.178	528.740	424.079	187.169	138.454	99.989	4.151.565
2019	1.708.123	547.552	480.237	197.760	96.852	95.454	3.987.445
2020	414.947	159.589	140.143	52.886	29.351	25.836	1.000.560
2021	599.166	198.030	275.862	99.410	61.222	19.673	1.521.932

Fuente: Migración Colombia, flujos migratorios de extranjeros 2012-2021

Cuadro 7.3 Viajeros extranjeros que visitaron Bogotá, según país de procedencia

Año	2012	2013	2014	2015	2016	2017	2018	2019	2020	2021
Total Bogotá	903.657	968.996	1.077.901	1.217.520	1.277.116	1.507.998	1.769.178	1.708.123	414.947	599.166
Estados Unidos	161.357	181.135	222.634	164.245	212.001	210.146	235.553	246.612	71.139	130.018
Venezuela	126.441	134.117	132.287	128.764	154.531	298.263	475.911	414.685	82.254	129.593
Brasil	59.136	52.512	62.950	52.967	86.844	108.152	107.493	81.343	17.904	17.043
México	55.073	49.803	87.146	58.245	104.724	105.880	110.344	114.020	26.476	37.096
España	57.127	54.021	64.061	43.869	63.856	74.567	83.279	84.160	18.902	30.836
Ecuador	49.491	61.427	85.537	57.266	70.241	71.541	76.518	71.418	17.729	30.975
Perú	47.157	54.304	92.567	52.855	66.410	63.533	67.037	67.349	16.750	24.275
Argentina	52.189	71.790	34.142	52.835	61.302	73.383	71.851	60.048	14.971	13.936
Chile	37.000	50.445	40.340	44.139	52.362	53.352	49.549	47.242	12.869	15.903
Alemania	28.107	27.571	33.435	21.515	37.036	41.682	46.180	50.067	12.246	13.257
Francia	31.375	30.811	31.367	32.277	37.036	47.839	55.027	60.876	18.232	18.147
Canadá	21.055	29.361	29.211	29.737	22.988	26.132	29.652	33.990	10.081	9.587
Resto	178.149	171.699	162.224	478.807	307.785	333.528	360.784	376.313	95.394	128.500

Fuente: Migración Colombia, flujos migratorios de extranjeros 2012-2021



Cuadro 7.4 Motivación del viaje de los turistas que visitaron Bogotá, según procedencia

		Porcentaje (%)					
Procedencia	Motivación	2016	2017	2018	2019	2020	2021
Nacional	Vacaciones/recreación/ocio	17,1	19,1	15,3	14,1	14,0	7,6
	Visita a familiares y amigos	31,7	42,7	43,1	44,9	39,3	45,4
	Educación y formación	3,0	3,4	2,7	2,5	5,9	1,9
	Salud y atención médica	14,5	9,6	8,0	8,1	17,6	9,2
	Religión/ peregrinaciones	0,2	0,3	0,3	0,3	0,1	0,3
	Compras	1,1	1,9	2,6	1,0	4,7	0,9
	Negocios y motivos profesionales	17,6	10,2	11,0	9,4	4,7	8,7
	Trabajo remunerado	9,6	7,2	7,4	9,0	4,1	18,8
	Otros motivos	5,3	5,7	9,7	10,8	9,8	7,2
Internacional	Vacaciones/recreación/ocio	45,1	36,0	54,2	54,8	53,1	26,3
	Visita a familiares y amigos	29,0	38,6	20,4	23,5	27,0	45,7
	Educación y formación	1,6	2,5	1,5	1,8	0,9	1,0
	Salud y atención médica	1,4	1,0	1,2	1,2	1,2	1,4
	Religión/ peregrinaciones	0,5	0,2	0,8	0,2	0,2	0,1
	Compras	0,1	1,0	0,1	0,1	0,4	0,3
	Negocios y motivos profesionales	13,1	16,8	14,1	10,3	6,9	7,0
	Trabajo remunerado	7,5	1,8	5,6	5,1	6,9	6,7
	Otros motivos	1,7	2,2	2,1	3,0	3,4	11,5

Fuente: Instituto Distrital de Turismo (IDT) - Observatorio de Turismo de Bogotá



Foto: Aeropuerto Internacional El Dorado

INFLACIÓN

8

Las estadísticas de inflación corresponden a la variación del índice de precios de los bienes y servicios representativos de la canasta promedio de consumo de los hogares. Proporciona una desagregación de 12 divisiones principales.



Cuadro 8.1 Variación año corrido del índice de precios al consumidor (IPC) en Bogotá y Colombia, según división de gasto

	Porcentaje (%)		
Grupo de gasto	2019	2020	2021
Bogotá			
Total IPC	3,49	1,17	4,62
Alimentos y bebidas no alcohólicas	5,37	4,82	16,78
Bebidas alcohólicas y tabaco	5,28	2,85	5,85
Prendas de vestir y calzado	0,63	(6,31)	(4,52)
Alojamiento, agua, electricidad, gas y otros combustibles	2,90	1,20	3,17
Muebles, artículos para el hogar y para la conservación ordinaria del hogar	2,71	(0,96)	4,09
Salud	3,12	5,03	3,73
Transporte	2,97	1,24	4,96
Información y comunicación	2,87	(0,38)	(12,83)
Recreación y cultura	3,34	(0,77)	(0,61)
Educación	5,74	(4,52)	0,96
Restaurantes y hoteles	4,15	3,25	8,08
Bienes y servicios diversos	3,04	2,79	4,06
Colombia			
Total IPC	3,80	1,61	5,62
Alimentos y bebidas no alcohólicas	5,80	4,80	17,23
Bebidas alcohólicas y tabaco	5,48	2,61	4,60
Prendas de vestir y calzado	0,69	(3,94)	(2,60)
Alojamiento, agua, electricidad, gas y otros combustibles	3,46	1,81	3,68
Muebles, artículos para el hogar y para la conservación ordinaria del hogar	2,54	(0,96)	4,34
Salud	2,82	4,96	3,98
Transporte	3,41	1,35	5,69
Información y comunicación	2,73	(0,10)	(12,10)
Recreación y cultura	3,70	0,68	1,04
Educación	5,75	(7,02)	2,76
Restaurantes y hoteles	4,23	3,43	8,83
Bienes y servicios diversos	2,95	2,52	4,19

Fuente: Dane, IPC

Nota: por cambio de metodología del DANE se ajusta el modelo de agrupación y el año base a 2018.

Cuadro 8.2 Variación año corrido del índice de precios al consumidor (IPC) de alimentos y bebidas no alcohólicas en Bogotá, según clase básica

Gasto básico	Porcentaje (%)			
	2019	2020	2021	Ponderación
Alimentos y bebidas no alcohólicas	5,37	4,82	16,78	12,54
Pan y cereales	7,37	3,61	1,12	2,01
Carnes	3,12	3,68	25,23	3,25
Pescado	3,03	7,61	6,72	0,50
Leche, queso y huevos	5,82	4,52	12,56	2,19
Aceites y grasas	3,39	11,47	44,96	0,43
Frutas	17,85	4,42	24,46	0,90
Legumbres	2,23	5,52	26,61	1,50
Azúcar, mermelada, miel, chocolate y dulces de azúcar	2,10	10,64	8,36	0,43
Productos alimenticios no incluidos anteriormente	3,32	6,06	6,16	0,44
Café, té y cacao	0,65	3,60	12,07	0,38
Aguas minerales, refrescos, jugos de frutas y de legumbres	9,01	3,91	6,60	0,51

Fuente: Dane, IPC

Nota: por cambio de metodología el DANE ajusta el modelo de agrupación y el año base a 2018.

Cuadro 8.3 Variación año corrido del índice de precios al consumidor (IPC) de bebidas alcohólicas y tabaco en Bogotá, según clase básica

Gasto básico	Porcentaje (%)			
	2019	2020	2021	Ponderación
Bebidas alcohólicas y tabaco	5,28	2,85	5,85	1,28
Bebidas destiladas	6,90	3,54	6,94	0,33
Vino	10,33	4,25	1,58	0,09
Cerveza	2,51	1,23	5,64	0,74
Tabaco	14,03	8,97	7,20	0,12

Fuente: Dane, IPC

Nota: por cambio de metodología el DANE ajusta el modelo de agrupación y el año base a 2018.

Cuadro 8.4 Variación año corrido del índice de precios al consumidor (IPC) de prendas de vestir y calzado en Bogotá, según clase básica

Gasto básico	Porcentaje (%)			Ponderación
	2019	2020	2021	
Prendas de vestir y calzado	0,63	-6,31	-4,52	3,79
Prendas de vestir	0,32	-7,31	-7,48	2,70
Otros artículos y accesorios de vestir	2,58	-0,85	5,69	0,05
Limpieza, reparaciones y alquiler de prendas de vestir	3,56	1,74	2,66	0,17
Zapatos y otros calzados	0,91	-5,20	2,17	0,87

Fuente: Dane, IPC

Nota: por cambio de metodología el DANE ajusta el modelo de agrupación y el año base a 2018.

Cuadro 8.5 Variación año corrido del índice de precios al consumidor (IPC) de alojamiento, agua, electricidad, gas y otros combustibles en Bogotá, según clase básica

Gasto básico	Porcentaje (%)			Ponderación
	2019	2020	2021	
Alojamiento, agua, electricidad, gas y otros combustibles	2,90	1,20	3,17	32,33
Arriendo efectivo	2,56	0,80	1,73	11,02
Arriendo imputado	2,62	1,13	1,86	14,12
Materiales para la conservación y la reparación de la vivienda	1,41	4,61	16,27	0,12
Suministro de agua	3,01	0,00	7,51	1,60
Recogida de basura	15,77	8,75	3,76	0,22
Alcantarillado	2,89	0,00	5,75	0,32
Otros servicios relacionados con la vivienda	6,21	4,04	3,33	1,82
Electricidad	2,81	0,91	13,08	2,22
Gas	1,95	2,16	5,79	0,88

Fuente: Dane, IPC

Nota: por cambio de metodología el DANE ajusta el modelo de agrupación y el año base a 2018.

Cuadro 8.6 Variación año corrido del índice de precios al consumidor (IPC) de muebles, artículos para el hogar y para la conservación ordinaria del hogar en Bogotá, según clase básica

Gasto básico	Porcentaje (%)			Ponderación
	2019	2020	2021	
Muebles, artículos para el hogar y para la conservación ordinaria del hogar	2,71	(0,96)	4,09	4,15
Muebles y accesorios	1,27	2,08	7,80	0,73
Productos textiles para hogar	1,78	1,68	4,83	0,18
Artefactos grandes para el hogar eléctricos o no	3,35	(4,14)	5,88	0,29
Artefactos o aparatos pequeños eléctricos, para el hogar	(0,22)	(0,12)	6,46	0,02
Artículos y utensilios de vidrio, y cristal, porcelana, cerámica, vajilla y utensilios para el hogar	2,47	3,84	4,39	0,13
Herramientas pequeñas y accesorios diversos	(2,62)	5,84	2,27	0,11
Bienes para el hogar no duraderos	2,67	(6,36)	3,38	1,48
Servicios domésticos y para el hogar	4,19	3,09	2,28	1,20

Fuente: Dane, IPC

Nota: por cambio de metodología el DANE ajusta el modelo de agrupación y el año base a 2018.

Cuadro 8.7 Variación año corrido del índice de precios al consumidor (IPC) de salud en Bogotá, según clase básica

Gasto básico	Porcentaje (%)			Ponderación
	2019	2020	2021	
Salud	3,12	5,03	3,73	1,96
Productos farmacéuticos	3,71	6,07	4,30	1,13
Otros productos médicos	2,27	7,01	(11,67)	0,03
Artefactos y equipos terapéuticos	2,82	2,55	6,12	0,13
Servicios médicos	3,19	4,08	2,52	0,25
Servicios dentales	2,48	4,65	2,24	0,28
Servicios paramédicos	0,78	2,19	5,04	0,10
Servicios de hospital	(1,60)	(1,93)	5,86	0,04
Electricidad	2,81	0,91	13,08	2,22
Gas	1,95	2,16	5,79	0,88

Fuente: Dane, IPC

Nota: por cambio de metodología el DANE ajusta el modelo de agrupación y el año base a 2018.

Cuadro 8.8 Variación año corrido del índice de precios al consumidor (IPC) de transporte en Bogotá, según clase básica

Gasto básico	Porcentaje (%)			
	2019	2020	2021	Ponderación
Transporte	2,97	1,24	4,96	14,01
Vehículos a motor	3,29	4,71	7,79	3,31
Motocicletas	6,13	7,70	12,73	0,13
Bicicletas	2,39	4,78	6,99	0,06
Piezas de repuesto y accesorios para equipo de transporte personal	6,67	2,02	7,72	0,31
Combustibles y lubricantes para equipo de transporte personal	1,62	(11,82)	10,85	2,81
Conservación y reparación de equipo de transporte personal	3,07	2,73	5,05	0,67
Otro servicios relativos al equipo de transporte personal	2,58	3,61	2,52	0,76
Transporte de pasajeros por aire	5,23	(8,79)	3,23	0,46
Transporte por carretera	3,06	5,84	0,87	5,51

Fuente: Dane, IPC

Nota: por cambio de metodología el DANE ajusta el modelo de agrupación y el año base a 2018.

Cuadro 8.9 Variación año corrido del índice de precios al consumidor (IPC) de información y comunicación en Bogotá, según clase básica

Gasto básico	Porcentaje (%)			
	2019	2020	2021	Ponderación
Información y comunicación	2,87	(0,38)	(12,83)	4,45
Equipo telefónico y de facsímile	(7,63)	(11,99)	(19,96)	0,41
Servicios telefónicos y de facsímile	3,93	0,65	(12,27)	4,04

Fuente: Dane, IPC

Nota: por cambio de metodología el DANE ajusta el modelo de agrupación y el año base a 2018.

Cuadro 8.10 Variación año corrido del índice de precios al consumidor (IPC) de recreación y cultura en Bogotá, según clase básica

Gasto básico	Porcentaje (%)			Ponderación
	2019	2020	2021	
Recreación y cultura	3,34	(0,77)	(0,61)	3,92
Equipo para la recepción, grabación y reproducción de sonido e imágenes	(7,05)	(8,89)	5,58	0,26
Equipo de procesamiento de información	(4,60)	(1,73)	(15,15)	0,17
Juegos, juguetes y aficiones	0,83	1,86	(1,18)	0,28
Jardines, plantas y flores	3,42	8,90	2,70	0,04
Animales domésticos y productos conexos	4,79	6,23	0,22	0,31
Servicios de veterinaria y de otro tipo para animales domésticos	4,22	6,01	7,54	0,11
Servicios de recreación y deportivos	1,05	(6,12)	0,64	0,60
Servicios culturales	7,61	1,63	0,93	0,99
Libros	3,01	1,51	(0,22)	0,26
Diarios, periódicos y revistas	-	5,80	1,76	0,04
Material impreso diverso	0,48	(0,73)	1,23	0,01
Papel y útiles de oficina y materiales de dibujo	1,11	1,58	6,81	0,30
Paquetes turísticos	7,28	(5,58)	(9,64)	0,57

Fuente: Dane, IPC

Nota: por cambio de metodología el DANE ajusta el modelo de agrupación y el año base a 2018.

Cuadro 8.11 Variación año corrido del índice de precios al consumidor (IPC) de educación en Bogotá, según clase básica

Gasto básico	Porcentaje (%)			Ponderación
	2019	2020	2021	
Educación	5,74	(4,52)	0,96	6,36
Educación preescolar y básica primaria	6,04	0,93	3,83	2,23
Educación secundaria	6,96	3,89	3,38	1,38
Educación superior	5,31	(16,25)	(4,46)	2,28
Educación no atribuible a ningún nivel	2,82	1,34	1,70	0,47

Fuente: Dane, IPC

Nota: por cambio de metodología el DANE ajusta el modelo de agrupación y el año base a 2018.

Cuadro 8.12 Variación año corrido del índice de precios al consumidor (IPC) de restaurantes y hoteles en Bogotá, según clase básica

Gasto básico	Porcentaje (%)			
	2019	2020	2021	Ponderación
Restaurantes y hoteles	4,15	3,25	8,08	10,10
Restaurantes, cafés y establecimientos similares	4,09	3,77	8,36	9,51
Comedores	6,93	5,48	4,90	0,17
Servicios de alojamiento	4,32	(9,33)	2,40	0,42

Fuente: Dane, IPC

Nota: por cambio de metodología el DANE ajusta el modelo de agrupación y el año base a 2018.

Cuadro 8.13 Variación año corrido del índice de precios al consumidor (IPC) de bienes y servicios diversos en Bogotá, según clase básica

Gasto básico	Porcentaje (%)			
	2019	2020	2021	Ponderación
Bienes y servicios diversos	3,04	2,79	4,06	5,11
Salones de peluquería y establecimientos de cuidados personales	4,54	2,73	4,13	0,69
Aparatos eléctricos para el cuidado personal	(2,15)	1,04	16,98	0,03
Otros aparatos, artículos y productos para la atención personal	2,43	1,58	3,73	2,85
Joyería, relojes de pared y relojes de pulsera	10,70	18,52	1,37	0,14
Otros efectos personales	(0,51)	2,02	0,61	0,13
Protección social	6,03	5,18	1,47	0,52
Seguro relacionado con la salud	6,71	5,44	4,55	0,19
Seguro relacionado con el transporte	(5,54)	(1,77)	18,32	0,22
Otros servicios financieros	3,78	3,38	3,40	0,20
Otros servicios	1,58	5,10	4,84	0,14

Fuente: Dane, IPC

Nota: por cambio de metodología el DANE ajusta el modelo de agrupación y el año base a 2018.

GASTO

Las estadísticas de gasto son una aproximación monetaria a precios corrientes, del monto que los hogares consumen de una serie de productos y servicios determinados. Esta medición la realiza la firma RADDAR y permite la desagregación por grupos de productos y niveles de ingreso de los hogares.

9



Cuadro 9.1 Gasto de los hogares de Bogotá, ingresos medios según grupos

Millones de pesos corrientes

Grupo de gasto	2016	2017	2018	2019	2020	2021
Gasto total	122.225.938	127.210.583	135.425.051	147.866.441	152.845.683	165.541.103
Alimentos	41.806.314	42.832.851	44.930.931	49.285.376	51.865.095	52.996.968
Vivienda	28.872.766	30.133.187	32.005.164	34.958.151	35.636.013	36.770.111
Vestuario y calzado	5.007.007	5.170.870	5.339.861	5.666.510	5.614.194	3.868.978
Salud	6.379.487	6.845.097	7.339.809	7.929.642	8.288.624	8.149.866
Educación	8.529.540	9.224.651	10.132.370	11.174.749	11.479.338	12.062.427
Cultura diversión y esparcimiento	4.908.612	4.857.509	5.602.158	5.980.642	6.160.856	5.282.684
Transporte y comunicaciones	16.512.816	17.274.170	18.496.154	20.174.977	20.572.429	26.357.104
Gastos varios	10.209.396	10.872.248	11.578.603	12.696.395	13.229.134	20.052.966

Fuente: Raddar - Cálculos ODEB

114

Cuadro 9.2 Gasto de los hogares de Bogotá, ingresos medios en alimentos y subgrupos constitutivos

Millones de pesos corrientes

Alimentos y subgrupos	2016	2017	2018	2019	2020	2021
Alimentos	41.806.314	42.832.851	44.930.931	49.285.376	51.865.095	52.996.968
Cereales y productos de panadería	4.143.668	4.141.331	4.126.290	4.467.288	4.876.885	4.751.729
Tubérculos y plátanos	2.224.691	1.456.480	1.886.598	2.395.363	2.064.397	3.157.974
Hortalizas y legumbres	4.828.824	5.027.254	5.375.835	5.637.129	6.347.520	5.776.351
Frutas	3.186.194	3.122.691	3.488.650	4.210.261	4.559.310	5.351.764
Carnes y derivados de la carne	6.037.460	6.351.672	6.378.827	6.818.192	7.074.965	8.483.600
Pescado y otras de mar	711.747	721.245	762.330	848.439	907.830	965.651
Lácteos, grasas y huevos	6.062.024	6.259.111	6.408.220	6.970.085	7.393.849	8.234.188
Alimentos varios	3.858.258	4.126.687	4.213.589	4.542.283	4.746.886	5.100.583
Comidas fuera del hogar	10.753.447	11.626.380	12.290.593	13.396.336	13.893.452	11.175.127

Fuente: Raddar. Cálculos ODEB

Cuadro 9.3 Gasto de los hogares de Bogotá, ingresos medios en vivienda y subgrupos constitutivos

Millones de pesos corrientes

Vivienda y subgrupos	2016	2017	2018	2019	2020	2021
Vivienda	28.872.766	30.133.187	32.005.164	34.958.151	35.636.013	36.770.111
Gasto de ocupación de la vivienda	20.657.278	21.579.458	22.900.477	24.856.142	25.408.327	25.337.527
Combustibles y servicios públicos	4.840.614	4.998.342	5.410.352	6.146.840	6.311.552	6.844.381
Muebles del hogar	218.615	222.749	229.758	246.121	250.364	869.645
Aparatos domésticos	256.131	264.683	271.823	290.460	292.026	524.347
Utensilios domésticos	482.780	509.464	535.705	572.625	589.354	406.873
Ropa del hogar	285.056	293.226	302.232	323.219	329.484	265.275
Artículos para limpieza	2.132.291	2.265.265	2.354.818	2.522.745	2.454.906	2.522.062

Fuente: Raddar. Cálculos ODEB

Cuadro 9.4 Gasto de los hogares de Bogotá, ingresos medios en vestuario y subgrupos constitutivos

Millones de pesos corrientes

Vestuario y subgrupos	2016	2017	2018	2019	2020	2021
Vestuario y calzado	5.007.007	5.170.870	5.339.861	5.666.510	5.614.194	3.868.978
Vestuario	3.348.512	3.459.412	3.570.556	3.766.472	3.694.555	2.665.823
Calzado	862.404	866.884	874.214	920.876	911.657	623.646
Servicios del vestuario y calzado	796.091	844.575	895.091	979.161	1.007.981	579.509

Fuente: Raddar. Cálculos ODEB

Cuadro 9.5 Gasto de los hogares de Bogotá, ingresos medios en salud y subgrupos constitutivos

Millones de pesos corrientes

Salud y subgrupos	2016	2017	2018	2019	2020	2021
Salud	6.379.487	6.845.097	7.339.809	7.929.642	8.288.624	8.149.866
Servicios profesionales	2.708.590	2.832.067	3.000.501	3.252.190	3.346.600	3.235.112
Bienes y artículos para salud	3.150.911	3.450.930	3.725.280	3.985.917	4.211.504	4.148.610
Gastos de aseguramiento privados en salud	519.985	562.100	614.029	691.536	730.520	766.144

Fuente: Raddar. Cálculos ODEB

Cuadro 9.6 Gasto de los hogares de Bogotá, ingresos medios en educación y subgrupos constitutivos

Millones de pesos corrientes

Educación y subgrupos	2016	2017	2018	2019	2020	2021
Educación	8.529.540	9.224.651	10.132.370	11.174.749	11.479.338	12.062.427
Instrucción y enseñanza	7.394.054	8.045.410	8.893.860	9.849.868	10.133.873	10.757.069
Artículos escolares y otros relacionados	1.135.486	1.179.241	1.238.510	1.324.882	1.345.465	1.305.358

Fuente: Raddar. Cálculos ODEB

Cuadro 9.7 Gasto de los hogares de Bogotá, ingresos medios en cultura, diversión y esparcimiento y subgrupos constitutivos

Millones de pesos corrientes

Cultura, diversión, esparcimiento y subgrupos	2016	2017	2018	2019	2020	2021
Cultura, diversión y esparcimiento	4.908.612	4.857.509	5.602.158	5.980.642	6.160.856	5.282.684
Artículos culturales y otros relacionados	455.004	488.773	505.974	540.089	556.118	404.116
Aparatos para la diversión y esparcimiento	171.122	165.342	162.592	163.314	158.459	349.765
Servicios, aficiones, distracción, esparcimiento	4.282.486	4.203.393	4.933.592	5.277.238	5.446.279	4.528.803

Fuente: Raddar. Cálculos ODEB

Cuadro 9.8 Gasto de los hogares de Bogotá, ingresos medios en transporte y comunicaciones y subgrupos constitutivos

Millones de pesos corrientes

Transporte, comunicaciones y subgrupos	2016	2017	2018	2019	2020	2021
Transporte y comunicaciones	16.512.816	17.274.170	18.496.154	20.174.977	20.572.429	26.357.104
Transporte personal	6.606.805	6.993.984	7.513.274	8.161.939	8.004.727	14.330.563
Transporte público	8.400.055	8.782.535	9.464.208	10.375.547	10.931.488	10.071.396
Comunicaciones	1.505.956	1.497.651	1.518.673	1.637.491	1.636.214	1.955.145

Fuente: Raddar. Cálculos ODEB

Cuadro 9.9 Gasto de los hogares de Bogotá, ingresos medios en gastos varios y subgrupos constitutivos

Millones de pesos corrientes

Otros gastos y subgrupos	2016	2017	2018	2019	2020	2021
Gastos varios	10.209.396	10.872.248	11.578.603	12.696.395	13.229.134	20.052.966
Bebidas alcohólicas, tabaco, cigarrillo	761.532	887.434	1.060.425	1.257.574	1.353.181	5.846.565
Artículos para el aseo, cuidado personal	3.978.568	4.207.653	4.388.502	4.747.109	4.856.608	4.711.770
Artículos de joyería, otros personales	570.362	590.731	600.593	639.843	747.518	621.736
Otros bienes y servicios	4.898.935	5.186.431	5.529.083	6.051.869	6.271.827	8.872.895

Fuente: Raddar - Cálculos ODEB

Cuadro 9.10 Gasto de los hogares de Bogotá según nivel de ingreso

Millones de pesos corrientes

Tipo	2016	2017	2018	2019	2020	2021
Ingresos bajos	49.704.996	50.614.808	53.200.698	58.082.501	61.233.319	65.301.970
Ingresos medios	122.225.938	127.210.583	135.425.051	147.866.441	152.845.683	165.541.103
Ingresos altos	53.061.664	56.265.656	60.403.308	65.967.279	66.319.011	73.575.302
Total	224.992.598	234.091.047	249.029.056	271.916.222	280.398.013	304.418.375

Fuente: Raddar. Cálculos ODEB





10

EXPORTACIONES

Las exportaciones de Bogotá son reportadas por la Dirección de Impuestos y Aduanas Nacionales (DIAN) y constituyen las ventas realizadas desde la ciudad hacia el exterior, contabilizadas en millones de dólares CIF y toneladas. La desagregación de esta estadística responde a la clasificación arancelaria internacional y permite tener resultados por países de destino y nivel tecnológico de las exportaciones.



Cuadro 10.1 Exportaciones de Bogotá y Colombia

Millones de dólares. Valores FOB. PNT

Exportaciones	2012	2013	2014	2015	2016	2017	2018	2019	2020	2021 ^p
Exportaciones de Bogotá										
Valor	3.289,8	3.231,9	3.104,5	2.714,0	2.448,6	2.472,3	2.599,0	2.465,4	2.322,3	3.344,9
Participación % en Colombia	5,5	5,5	5,7	7,6	7,7	6,5	6,2	6,2	7,5	8,1
Variación anual	(12,1)	(1,8)	(3,9)	(12,6)	(9,8)	1,0	5,1	(5,1)	(5,8)	44,0
Volumen en toneladas (PNT)	886,3	841,6	692,6	530,2	509,3	557,6	620,5	520,7	535,5	1.022,4
Participación % en Colombia	0,7	0,6	0,5	0,4	0,4	0,4	0,5	0,4	0,5	1,0
Variación anual	(9,9)	(5,1)	(17,7)	(23,5)	(3,9)	9,5	11,3	(16,1)	2,8	90,9
Exportaciones de Colombia										
Valor	60.273,6	58.581,4	54.705,7	35.517,2	31.755,6	37.769,6	41.831,4	39.501,7	31.056,5	41.056,1
Variación anual	6,7	(2,8)	(6,6)	(35,1)	(10,6)	18,9	10,8	(5,6)	(21,4)	32,2
Volumen en toneladas (PNT)	129.356,0	131.704,1	145.927,6	129.423,0	133.643,4	150.093,9	134.737,3	123.356,0	115.313,2	99.130,5
Variación anual	1,5	1,8	10,8	(11,3)	3,3	12,3	(10,2)	(8,4)	(6,5)	(14,0)

Fuente: DIAN - DANE
PNT: peso neto en miles de toneladas
p: cifras preliminares

119

Cuadro 10.2 Exportaciones de Bogotá según capítulos arancelarios

Millones de dólares. Valores FOB

Capítulo	Descripción del capítulo	2012	2013	2014	2015	2016	2017	2018	2019	2020	2021 ^p
	Total exportaciones	3.289,8	3.231,9	3.104,5	2.714,0	2.448,6	2.472,3	2.599,0	2.465,4	2.322,3	3.344,9
6	Plantas vivas y productos de la floricultura	585,4	637,1	676,0	538,9	523,9	612,0	652,3	488,0	643,2	800,5
9	Café, té, yerba mate y especias	140,5	163,9	199,7	168,7	159,9	82,1	41,0	20,6	88,6	365,8
39	Materias plásticas y manufacturas	249,0	241,4	241,9	221,3	209,1	205,1	212,3	195,3	153,0	197,0
30	Productos farmacéuticos	211,8	250,2	229,2	237,7	174,7	156,9	168,3	161,5	175,0	195,1
85	Aparatos y material eléctrico, de grabación o imagen	164,1	169,5	151,4	128,5	112,2	124,0	111,9	118,5	110,5	132,5
84	Reactores nucleares, calderas, máquinas y partes	177,5	191,0	181,2	189,0	172,8	163,5	142,1	139,6	100,6	112,5
33	Aceites esenciales, perfumería, cosméticos	128,6	141,6	128,9	132,5	17,8	122,2	112,1	122,7	101,0	107,3
87	Vehículos automóviles, tractores, ciclos, partes y accesorios	94,2	67,0	75,5	71,1	58,8	83,6	152,6	182,8	78,6	75,5
71	Perlas finas, piedras y metales preciosos	31,2	28,3	20,3	21,2	26,6	21,6	21,1	61,2	28,3	68,5
21	Preparaciones alimenticias diversas	34,2	41,1	40,0	20,5	25,1	34,1	35,8	33,5	41,1	66,5
62	Prendas y complementos de vestir, excepto de punto	68,4	58,2	44,3	44,7	35,8	38,3	47,7	44,7	37,1	62,1

Continúa pág. 120

Capítulo	Descripción del capítulo	2012	2013	2014	2015	2016	2017	2018	2019	2020	2021 ^p
88	Navegación aérea o espacial	0,8	9,9	9,1	30,2	39,8	48,0	32,2	59,4	26,8	61,3
60	Tejidos de punto	65,7	61,0	55,7	48,4	39,7	38,9	49,1	49,9	31,4	52,8
15	Grasas y aceites animales o vegetales	25,4	22,5	26,7	25,5	24,6	29,0	25,6	35,0	38,6	49,2
90	Instrumentos y aparatos de óptica, fotografía, cinematografía	30,1	52,2	41,0	55,1	42,2	36,2	37,7	36,7	41,3	41,0
8	Frutos comestibles, cortezas de agrios o melones	20,6	21,2	29,6	29,9	35,4	31,7	37,3	37,9	31,8	38,4
38	Productos diversos de las industrias químicas	32,9	35,1	39,4	33,4	30,6	27,9	26,5	26,5	26,2	38,0
76	Aluminio y sus manufacturas	16,3	18,6	15,8	12,1	9,7	10,9	9,2	9,8	21,3	36,9
42	Manufacturas de cuero, artículos de viaje, bolsos	46,1	40,9	44,5	49,1	42,7	35,1	38,4	44,6	31,2	36,4
73	Manufactura de fundición, de hierro o acero	50,2	42,9	41,4	32,8	27,8	27,5	28,5	29,0	23,2	35,3
61	Prendas y complementos de vestir, de punto	47,2	36,8	29,4	27,4	22,4	22,0	23,7	22,9	20,9	34,1
49	Productos editoriales, prensa, textos	98,4	77,7	63,5	44,4	38,8	32,1	37,7	39,8	21,2	32,3
70	Vidrio y manufacturas	36,0	27,7	28,0	29,0	22,3	21,9	25,2	22,6	21,0	31,8
18	Cacao y sus preparaciones	9,5	14,6	32,7	36,7	33,0	36,2	37,1	35,7	32,1	29,6
17	Azúcares y artículos confitería	14,7	18,8	20,7	20,7	11,3	21,2	14,7	10,5	13,8	24,7
54	Filamentos sintéticos o artificiales	28,8	26,3	28,0	28,3	23,8	22,7	21,7	22,7	17,4	23,5
34	Jabones, ceras artificiales, pastas	35,6	36,0	26,8	21,9	19,7	20,5	21,8	21,3	21,0	21,3
40	Caucho y manufacturas	20,1	20,7	19,4	17,9	127,2	11,8	14,0	12,7	13,7	20,2
32	Extractos curtientes, pinturas, tintas	61,9	14,5	14,8	13,5	11,9	10,9	12,2	11,5	11,7	19,3
48	Papel, cartón y sus manufacturas	38,7	32,2	22,8	17,1	14,5	15,1	14,9	22,8	14,7	18,8
3	Pescados y crustáceos, moluscos e invertebrados acuáticos	13,6	23,4	25,5	25,6	22,0	19,7	16,6	11,3	10,5	18,8
94	Muebles	58,0	50,0	39,9	32,4	25,6	21,9	24,5	24,4	11,8	18,5
29	Productos químicos orgánicos	32,1	16,3	17,4	11,2	16,2	12,7	14,9	59,7	5,8	16,6
83	Manufacturas diversas de metales comunes	20,1	21,9	21,8	16,8	15,3	16,6	15,4	12,7	9,6	15,1
68	Manufacturas de piedra, yeso, cemento, mica y análogas	26,3	21,5	18,9	14,7	16,7	16,7	18,7	15,2	12,3	14,5
12	Semillas y frutos oleaginosos, forrajes	20,3	16,6	16,2	15,9	15,1	18,1	17,4	13,3	11,3	13,9
58	Tejidos especiales, superficies textiles con pelo	22,4	22,7	21,6	16,8	15,7	14,0	0,0	10,7	6,5	8,4
59	Tejidos impregnados, recubiertos	22,5	20,0	22,9	19,9	18,0	12,1	10,3	7,2	4,8	6,6
41	Pieles y cueros	46,9	47,1	36,2	27,8	20,6	14,7	11,4	66,5	4,0	4,2
82	Herramientas y útiles, cuchillería y cubiertos	7,4	7,6	7,6	11,2	5,4	5,1	7,5	16,0	2,9	3,6
	Demás capítulos	456,4	385,8	298,8	174,3	144,0	177,5	257,3	109,0	226,0	396,5

Fuente: DIAN - DANE
p: cifras preliminares

Cuadro 10.3 Distribución porcentual de las exportaciones de Bogotá, según capítulos arancelarios

		Porcentaje (%)									
Capítulo	Descripción del capítulo	2012	2013	2014	2015	2016	2017	2018	2019	2020	2021 ^p
	Total exportaciones	100	100	100	100	100	100	100	100	100	100
6	Plantas vivas y productos de la floricultura	17,8	19,7	21,8	19,9	21,4	24,8	25,1	19,8	27,7	23,9
9	Café, té, yerba mate y especias	4,3	5,1	6,4	6,2	6,5	3,3	1,6	0,8	3,8	10,9
39	Materias plásticas y manufacturas	7,6	7,5	7,8	8,2	8,5	8,3	8,2	7,9	6,6	5,9
30	Productos farmacéuticos	6,4	7,7	7,4	8,8	7,1	6,3	6,5	6,5	7,5	5,8
85	Aparatos y material eléctrico, de grabación o imagen	5,0	5,2	4,9	4,7	4,6	5,0	4,3	4,8	4,8	4,0
84	Reactores nucleares, calderas, máquinas y partes	5,4	5,9	5,8	7,0	7,1	6,6	5,5	5,7	4,3	3,4
33	Aceites esenciales, perfumería, cosméticos	3,9	4,4	4,2	4,9	0,7	4,9	4,3	5,0	4,4	3,2
87	Vehículos automóviles, tractores, ciclos, partes y accesorios	2,9	2,1	2,4	2,6	2,4	3,4	5,9	7,4	3,4	2,3
71	Perlas finas, piedras y metales preciosos	0,9	0,9	0,7	0,8	1,1	0,9	0,8	2,5	1,2	2,0
21	Preparaciones alimenticias diversas	1,0	1,3	1,3	0,8	1,0	1,4	1,4	1,4	1,8	2,0
62	Prendas y complementos de vestir, excepto de punto	2,1	1,8	1,4	1,6	1,5	1,5	1,8	1,8	1,6	1,9
88	Navegación aérea o espacial	0,0	0,3	0,3	1,1	1,6	1,9	1,2	2,4	1,2	1,8
60	Tejidos de punto	2,0	1,9	1,8	1,8	1,6	1,6	1,9	2,0	1,4	1,6
15	Grasas y aceites animales o vegetales	0,8	0,7	0,9	0,9	1,0	1,2	1,0	1,4	1,7	1,5
90	Instrumentos y aparatos de óptica, fotografía, cinematografía	0,9	1,6	1,3	2,0	1,7	1,5	1,4	1,5	1,8	1,2
8	Frutos comestibles, cortezas de agrios o melones	0,6	0,7	1,0	1,1	1,4	1,3	1,4	1,5	1,4	1,1
38	Productos diversos de las industrias químicas	1,0	1,1	1,3	1,2	1,2	1,1	1,0	1,1	1,1	1,1
76	Aluminio y sus manufacturas	0,5	0,6	0,5	0,4	0,4	0,4	0,4	0,4	0,9	1,1
42	Manufacturas de cuero, artículos de viaje, bolsos	1,4	1,3	1,4	1,8	1,7	1,4	1,5	1,8	1,3	1,1
73	Manufactura de fundición, de hierro o acero	1,5	1,3	1,3	1,2	1,1	1,1	1,1	1,2	1,0	1,1
61	Prendas y complementos de vestir, de punto	1,4	1,1	0,9	1,0	0,9	0,9	0,9	0,9	0,9	1,0
49	Productos editoriales, prensa, textos	3,0	2,4	2,0	1,6	1,6	1,3	1,5	1,6	0,9	1,0
70	Vidrio y manufacturas	1,1	0,9	0,9	1,1	0,9	0,9	1,0	0,9	0,9	0,9
18	Cacao y sus preparaciones	0,3	0,5	1,1	1,4	1,3	1,5	1,4	1,4	1,4	0,9
17	Azúcares y artículos confitería	0,4	0,6	0,7	0,8	0,5	0,9	0,6	0,4	0,6	0,7
54	Filamentos sintéticos o artificiales	0,9	0,8	0,9	1,0	1,0	0,9	0,8	0,9	0,7	0,7
34	Jabones, ceras artificiales, pastas	1,1	1,1	0,9	0,8	0,8	0,8	0,8	0,9	0,9	0,6
40	Caucho y manufacturas	0,6	0,6	0,6	0,7	5,2	0,5	0,5	0,5	0,6	0,6
32	Extractos curtientes, pinturas, tintas	1,9	0,5	0,5	0,5	0,5	0,4	0,5	0,5	0,5	0,6
48	Papel, cartón y sus manufacturas	1,2	1,0	0,7	0,6	0,6	0,6	0,6	0,9	0,6	0,6
3	Pescados y crustáceos, moluscos e invertebrados acuáticos	0,4	0,7	0,8	0,9	0,9	0,8	0,6	0,5	0,5	0,6

Capítulo	Descripción del capítulo	2012	2013	2014	2015	2016	2017	2018	2019	2020	2021 ^p
94	Muebles	1,8	1,5	1,3	1,2	1,0	0,9	0,9	1,0	0,5	0,6
29	Productos químicos orgánicos	1,0	0,5	0,6	0,4	0,7	0,5	0,6	2,4	0,2	0,5
83	Manufacturas diversas de metales comunes	0,6	0,7	0,7	0,6	0,6	0,7	0,6	0,5	0,4	0,5
68	Manufacturas de piedra, yeso, cemento, mica y análogas	0,8	0,7	0,6	0,5	0,7	0,7	0,7	0,6	0,5	0,4
12	Semillas y frutos oleaginosos, forrajes	0,6	0,5	0,5	0,6	0,6	0,7	0,7	0,5	0,5	0,4
58	Tejidos especiales, superficies textiles con pelo	0,7	0,7	0,7	0,6	0,6	0,6	0,0	0,4	0,3	0,3
59	Tejidos impregnados, recubiertos	0,7	0,6	0,7	0,7	0,7	0,5	0,4	0,3	0,2	0,2
41	Pieles y cueros	1,4	1,5	1,2	1,0	0,8	0,6	0,4	2,7	0,2	0,1
82	Herramientas y útiles, cuchillería y cubiertos	0,2	0,2	0,2	0,4	0,2	0,2	0,3	0,6	0,1	0,1
	Demás capítulos	13,9	11,9	9,6	6,4	5,9	7,2	9,9	4,4	9,7	11,9

Fuente: DIAN - DANE
p: cifras preliminares

Cuadro 10.4 Exportaciones de Bogotá según capítulos arancelarios

Miles de Toneladas

Capítulo	Descripción del capítulo	2012	2013	2014	2015	2016	2017	2018	2019	2020	2021 ^p
	Total exportaciones	889,6	845,0	696,0	529,9	509,3	557,6	620,5	520,7	535,5	1.022,4
27	Combustibles y aceites minerales y sus productos	302,5	231,8	112,9	17,2	13,1	51,6	62,7	59,6	74,8	418,4
6	Plantas vivas y productos de la floricultura	78,7	92,6	101,5	91,1	93,9	102,7	112,4	82,4	105,7	122,4
9	Café, té, yerba mate y especias	28,6	47,0	49,9	45,7	47,6	21,4	10,7	4,9	24,6	80,2
39	Materias plásticas y manufacturas	52,3	52,8	49,9	45,3	48,3	48,4	48,8	44,5	35,7	41,1
15	Grasas y aceites animales o vegetales	17,5	18,8	23,7	25,7	24,9	34,9	34,9	44,0	43,0	38,0
69	Productos cerámicos	40,7	54,6	43,5	17,8	12,5	19,6	28,8	20,9	20,7	29,9
33	Aceites esenciales, perfumería, cosméticos	15,7	18,8	16,1	18,6	0,0	18,7	15,0	20,9	15,2	15,6
34	Jabones, ceras artificiales, pastas	19,5	19,8	13,5	11,1	11,1	12,8	13,8	13,7	13,8	13,4
19	Preparaciones a base de cereal, harina, leche; pastelería	11,0	9,0	3,7	4,1	3,4	5,7	5,6	6,9	10,2	12,9
8	Frutos comestibles, cortezas de agrios o melones	5,0	4,4	7,2	7,2	9,9	9,2	11,0	11,5	9,9	10,8
73	Manufactura de fundición, de hierro o acero	13,3	9,6	11,0	9,6	6,8	7,8	7,4	9,4	7,2	10,7
68	Manufacturas de piedra, yeso, cemento, mica y análogas	11,4	8,4	7,5	8,2	14,1	15,3	13,3	11,9	9,5	10,5
20	Preparaciones de legumbres u hortalizas, frutos, otras	3,7	3,4	3,3	3,5	3,6	4,5	6,1	6,9	7,3	10,1
87	Vehículos automóviles, tractores, ciclos, partes y accesorios	11,8	8,4	8,2	8,4	7,1	10,0	16,1	19,8	7,2	10,0
84	Reactores nucleares, calderas, máquinas y partes	13,4	12,7	13,7	13,2	12,8	12,5	12,3	9,5	7,6	8,9

Continúa pág. 123

Capítulo	Descripción del capítulo	2012	2013	2014	2015	2016	2017	2018	2019	2020	2021 ^p
17	Azúcares y artículos confitería	6,9	9,1	12,2	11,1	0,0	11,3	8,3	5,9	6,5	8,9
38	Productos diversos de las industrias químicas	13,3	14,1	14,8	16,8	13,7	10,8	8,5	8,0	6,5	8,7
48	Papel, cartón y sus manufacturas	10,2	8,9	7,5	3,9	4,3	4,3	5,3	11,5	6,5	8,3
70	Vidrio y manufacturas	4,8	2,8	3,7	10,6	2,3	1,7	2,0	1,7	2,1	7,3
85	Aparatos y material eléctrico, de grabación o imagen	8,6	7,8	7,0	5,7	0,4	5,9	4,8	5,6	5,1	7,0
60	Tejidos de punto	5,5	5,0	5,0	5,5	6,1	6,2	6,4	6,3	4,9	6,5
18	Cacao y sus preparaciones	2,9	4,1	7,1	8,8	0,0	8,2	8,1	8,4	7,1	6,0
76	Aluminio y sus manufacturas	6,5	8,0	5,9	4,0	0,4	3,6	2,8	2,8	4,2	6,0
30	Productos farmacéuticos	14,9	16,3	13,8	13,3	9,3	5,6	5,7	5,4	6,4	5,9
22	Bebidas, líquidos alcohólicos y vinagre	1,4	1,9	2,1	3,8	0,3	2,7	10,0	7,8	4,0	5,4
72	Fundición, hierro y acero	10,5	5,3	3,3	9,5	3,5	2,3	2,2	2,0	8,3	5,3
32	Extractos curtientes, pinturas, tintas	3,4	3,6	3,0	3,2	6,2	2,9	2,8	3,2	3,5	5,3
29	Productos químicos orgánicos	16,3	6,3	7,2	4,7	16,8	9,8	10,3	2,2	2,0	5,1
25	Sal; azufre; tierras y piedras; yesos, cales y cementos	32,6	22,8	18,0	16,9	13,2	11,6	13,4	13,7	13,2	4,5
83	Manufacturas diversas de metales comunes	6,2	7,1	6,6	4,9	4,5	4,0	3,6	3,5	2,7	4,4
49	Productos editoriales, prensa, textos	11,7	8,2	7,0	4,4	3,8	3,5	4,0	4,2	2,7	4,3
44	Madera, carbón vegetal y manufacturas de madera	1,6	0,9	0,7	8,9	11,4	19,0	37,2	2,9	2,9	4,0
42	Manufacturas de cuero, artículos de viaje, bolsos	4,5	3,9	4,3	5,2	4,8	3,7	4,1	4,2	3,4	3,9
54	Filamentos sintéticos o artificiales	2,5	2,4	3,7	3,8	0,0	4,3	3,1	3,6	2,6	3,9
98	Disposiciones de tratamiento especial	3,0	3,1	3,0	3,3	0,0	3,2	3,4	3,2	2,1	3,1
12	Preparaciones alimenticias diversas	5,8	6,1	6,0	2,8	3,6	4,0	4,0	2,8	2,3	2,7
94	Muebles	5,8	6,0	6,4	4,6	5,2	6,4	5,4	4,7	3,2	2,7
28	Productos químicos inorgánicos	6,8	4,0	9,6	3,2	5,2	2,0	2,0	2,2	1,9	2,4
41	Pieles y cueros	17,2	21,0	12,3	12,1	9,5	7,0	5,3	2,4	1,4	1,1
59	Tejidos impregnados, recubiertos	4,2	3,4	4,3	3,8	3,4	2,5	2,2	1,1	0,6	0,9
	Demás capítulos	57,5	70,8	55,9	28,3	72,1	35,8	56,8	34,5	37,0	65,9

Fuente: DIAN - DANE
p: cifras preliminares

Cuadro 10.5 Exportaciones de Bogotá según país de destino

Millones de dólares. Valores FOB

País de destino	2012	2013	2014	2015	2016	2017	2018	2019	2020	2021 ^p
Total	3.289,8	3.231,9	3.104,5	2.714,0	2.448,6	2.472,3	2.599,0	2.465,4	2.322,3	3.344,9
Estados Unidos	814,7	898,1	947,7	847,5	822,0	889,9	894,9	766,9	867,1	1.301,2
Ecuador	447,8	479,6	445,4	344,1	283,3	344,1	427,2	452,0	286,2	376,1
México	149,0	155,2	156,0	154,7	149,4	132,4	163,5	152,5	118,4	257,9
Perú	191,6	182,5	178,6	163,5	155,5	149,3	163,0	167,5	152,4	191,9
Chile	81,6	79,3	85,2	71,7	69,7	74,1	75,7	68,0	59,7	91,9
Panamá	153,3	158,3	113,6	106,2	111,5	98,4	90,0	88,1	93,1	82,9
Venezuela	444,3	288,8	266,8	220,8	91,1	50,5	30,0	38,7	41,7	82,5
Canadá	43,6	33,4	36,9	38,1	42,9	38,3	30,4	21,4	46,0	76,8
Japón	42,4	37,2	36,0	39,0	43,9	33,0	32,2	32,7	34,6	67,6
Costa Rica	52,3	49,5	43,3	40,2	41,4	46,7	49,7	50,5	39,8	51,7
Brasil	82,5	65,8	65,1	41,8	32,3	37,6	41,5	35,9	51,9	51,6
Países Bajos	40,0	43,4	56,2	44,9	43,8	45,9	46,3	59,3	46,4	49,5
Guatemala	47,3	41,7	41,5	40,9	42,0	44,1	52,3	57,0	38,0	47,7
República Dominicana	45,8	39,9	42,7	47,7	40,6	41,2	44,8	40,0	32,9	47,3
España	38,0	36,3	38,3	35,3	34,7	40,0	40,1	33,3	27,7	42,1
Reino Unido	32,3	35,3	39,1	32,6	29,8	25,9	26,7	20,5	19,6	38,4
Alemania	27,9	41,2	41,9	29,5	28,9	19,4	20,6	17,5	32,2	36,4
Bélgica	16,5	34,3	31,5	26,0	13,9	6,4	6,1	7,2	7,6	32,6
Argentina	21,3	32,3	33,0	32,8	30,6	27,0	28,0	24,2	24,8	30,6
Bolivia	27,7	36,0	25,3	27,4	40,2	32,8	29,0	27,7	22,9	23,7
El Salvador	11,1	19,4	21,5	18,4	20,6	24,1	23,9	22,5	21,4	22,6
China	62,6	79,0	33,7	17,4	9,3	16,8	14,2	10,8	15,1	21,4
Honduras	21,0	15,6	26,2	19,5	20,7	24,8	22,2	26,6	17,6	20,3
Rusia	44,1	45,9	44,5	26,0	20,1	17,1	14,7	13,9	15,0	18,4
Hong Kong	16,6	14,5	10,3	12,8	17,2	13,4	12,8	9,2	13,2	17,5
Italia	69,5	20,7	26,9	21,3	19,2	12,9	10,2	10,6	14,3	13,2
Puerto Rico	27,7	23,1	14,3	10,7	8,5	9,3	12,2	9,0	15,3	13,1
Nicaragua	5,0	4,3	4,6	4,9	5,0	8,3	6,1	11,0	12,5	12,7
Australia	7,6	7,7	6,5	6,2	6,6	6,2	5,5	5,2	7,6	12,6
Francia	37,2	32,2	24,1	10,1	10,5	11,3	11,1	6,8	6,6	9,5
Uruguay	7,5	9,1	6,8	15,4	7,2	9,0	7,9	9,1	9,1	9,2

País de destino	2012	2013	2014	2015	2016	2017	2018	2019	2020	2021 ^p
Israel	11,7	10,1	8,8	8,8	9,9	8,1	5,9	3,6	4,1	8,8
Trinidad Y Tobago	9,1	8,7	8,6	14,8	10,8	7,6	5,6	7,5	7,3	8,0
Taiwán	5,1	5,0	6,8	5,6	4,1	2,8	3,4	2,1	1,7	6,1
Emiratos Árabes Unidos	6,2	11,3	12,1	10,4	8,5	7,0	26,4	16,1	4,5	5,5
Cuba	8,1	7,4	7,6	6,4	6,4	7,7	7,5	5,7	5,7	5,4
Paraguay	3,9	6,2	6,0	5,1	3,8	3,6	5,1	4,4	6,0	4,5
Suecia	6,0	10,3	9,6	5,7	6,3	2,3	2,0	1,4	0,7	0,9
Estonia	5,7	0,6	2,6	4,6	0,1	0,2	0,2	0,4	0,4	0,6
Nigeria	0,1	0,3	0,7	12,6	0,1	0,2	0,4	0,4	0,2	0,4
Demás países	124,1	132,2	98,3	92,6	106,4	102,7	110,2	128,0	100,7	153,8

Fuente: DIAN - DANE
p: cifras preliminares

Cuadro 10.6 Distribución porcentual de las exportaciones de Bogotá, según país de destino

País de destino	2012	2013	2014	2015	2016	2017	2018	2019	2020	2021 ^p	Porcentaje (%)
Total	100,0	100,0	100,0	100,0	100,0	100,0	100,0	100,0	100,0	100,0	
Estados Unidos	24,8	27,8	30,5	31,2	33,6	36,0	34,4	31,1	37,3	38,9	
Ecuador	13,6	14,8	14,3	12,7	11,6	13,9	16,4	18,3	12,3	11,2	
México	4,5	4,8	5,0	5,7	6,1	5,4	6,3	6,2	5,1	7,7	
Perú	5,8	5,6	5,8	6,0	6,3	6,0	6,3	6,8	6,6	5,7	
Chile	2,5	2,5	2,7	2,6	2,8	3,0	2,9	2,8	2,6	2,7	
Panamá	4,7	4,9	3,7	3,9	4,6	4,0	3,5	3,6	4,0	2,5	
Venezuela	13,5	8,9	8,6	8,1	3,7	2,0	1,2	1,6	1,8	2,5	
Canadá	1,3	1,0	1,2	1,4	1,8	1,6	1,2	0,9	2,0	2,3	
Japón	1,3	1,2	1,2	1,4	1,8	1,3	1,2	1,3	1,5	2,0	
Costa Rica	1,6	1,5	1,4	1,5	1,7	1,9	1,9	2,0	1,7	1,5	
Brasil	2,5	2,0	2,1	1,5	1,3	1,5	1,6	1,5	2,2	1,5	
Países Bajos	1,2	1,3	1,8	1,7	1,8	1,9	1,8	2,4	2,0	1,5	
Guatemala	1,4	1,3	1,3	1,5	1,7	1,8	2,0	2,3	1,6	1,4	
República Dominicana	1,4	1,2	1,4	1,8	1,7	1,7	1,7	1,6	1,4	1,4	
España	1,2	1,1	1,2	1,3	1,4	1,6	1,5	1,4	1,2	1,3	
Reino Unido	1,0	1,1	1,3	1,2	1,2	1,0	1,0	0,8	0,8	1,1	
Alemania	0,8	1,3	1,3	1,1	1,2	0,8	0,8	0,7	1,4	1,1	

País de destino	2012	2013	2014	2015	2016	2017	2018	2019	2020	2021 ^p
Bélgica	0,5	1,1	1,0	1,0	0,6	0,3	0,2	0,3	0,3	1,0
Argentina	0,6	1,0	1,1	1,2	1,2	1,1	1,1	1,0	1,1	0,9
Bolivia	0,8	1,1	0,8	1,0	1,6	1,3	1,1	1,1	1,0	0,7
El Salvador	0,3	0,6	0,7	0,7	0,8	1,0	0,9	0,9	0,9	0,7
China	1,9	2,4	1,1	0,6	0,4	0,7	0,5	0,4	0,7	0,6
Honduras	0,6	0,5	0,8	0,7	0,8	1,0	0,9	1,1	0,8	0,6
Rusia	1,3	1,4	1,4	1,0	0,8	0,7	0,6	0,6	0,6	0,5
Hong Kong	0,5	0,5	0,3	0,5	0,7	0,5	0,5	0,4	0,6	0,5
Italia	2,1	0,6	0,9	0,8	0,8	0,5	0,4	0,4	0,6	0,4
Puerto Rico	0,8	0,7	0,5	0,4	0,3	0,4	0,5	0,4	0,7	0,4
Nicaragua	0,2	0,1	0,1	0,2	0,2	0,3	0,2	0,4	0,5	0,4
Australia	0,2	0,2	0,2	0,2	0,3	0,3	0,2	0,2	0,3	0,4
Francia	1,1	1,0	0,8	0,4	0,4	0,5	0,4	0,3	0,3	0,3
Uruguay	0,2	0,3	0,2	0,6	0,3	0,4	0,3	0,4	0,4	0,3
Israel	0,4	0,3	0,3	0,3	0,4	0,3	0,2	0,1	0,2	0,3
Trinidad Y Tobago	0,3	0,3	0,3	0,5	0,4	0,3	0,2	0,3	0,3	0,2
Taiwán	0,2	0,2	0,2	0,2	0,2	0,1	0,1	0,1	0,1	0,2
Emiratos Árabes Unidos	0,2	0,3	0,4	0,4	0,3	0,3	1,0	0,7	0,2	0,2
Cuba	0,2	0,2	0,2	0,2	0,3	0,3	0,3	0,2	0,2	0,2
Paraguay	0,1	0,2	0,2	0,2	0,2	0,1	0,2	0,2	0,3	0,1
Suecia	0,2	0,3	0,3	0,2	0,3	0,1	0,1	0,1	0,0	0,0
Estonia	0,2	0,0	0,1	0,2	0,0	0,0	0,0	0,0	0,0	0,0
Nigeria	0,0	0,0	0,0	0,5	0,0	0,0	0,0	0,0	0,0	0,0
Demás países	3,8	4,1	3,2	3,4	4,3	4,2	4,2	5,2	4,3	4,6

Fuente: DIAN - DANE
p: cifras preliminares

Cuadro 10.7 Exportaciones de Bogotá según país de destino

Miles de toneladas

Descripción de país	2012	2013	2014	2015	2016	2017	2018	2019	2020	2021 ^p
Total	886,3	841,6	692,6	530,2	509,3	557,6	620,5	520,7	535,5	1.022,4
México	29,2	22,7	30,2	28,0	23,8	20,6	26,0	21,4	20,1	261,8
Estados Unidos	114,7	144,2	162,7	130,1	141,0	125,9	132,6	104,0	147,3	200,2
Ecuador	114,4	146,5	135,8	90,7	81,0	98,8	124,7	127,4	103,1	103,3
Bélgica	3,0	8,0	7,0	6,5	3,6	12,1	1,4	2,2	1,7	62,7
Brasil	56,4	16,4	13,5	8,4	6,2	9,1	10,5	10,6	36,9	48,8
Perú	110,5	33,9	38,5	27,8	32,5	38,1	46,3	33,2	39,0	41,0
Venezuela	89,6	49,3	37,3	29,1	12,6	13,9	10,1	16,6	19,5	33,7
Argentina	4,9	6,2	5,4	11,7	5,4	5,6	5,5	5,5	9,0	27,2
Chile	30,7	27,5	41,3	32,8	31,0	27,2	30,0	20,5	14,7	24,0
Reino Unido	5,5	6,1	6,7	6,4	6,7	5,8	5,0	3,8	3,8	15,4
Panamá	24,4	20,4	19,6	20,4	20,4	20,3	14,1	16,6	11,5	14,7
Canadá	12,0	12,3	6,4	7,3	10,6	7,3	37,6	4,4	9,1	14,7
India	0,8	34,5	1,2	9,2	14,3	24,6	16,7	0,7	1,0	13,9
Países Bajos	6,1	7,2	8,6	8,1	10,0	14,4	15,8	35,9	14,3	13,1
España	10,7	11,9	8,1	8,5	8,0	9,8	11,2	6,4	6,1	11,0
Japón	12,1	8,7	5,6	6,7	8,3	5,1	5,0	5,2	6,4	10,6
Guatemala	10,9	5,9	5,0	4,6	6,6	24,9	19,9	8,6	6,7	9,8
Costa Rica	8,5	7,4	7,7	5,7	6,0	8,1	7,9	7,8	6,2	9,4
República Dominicana	13,7	6,9	8,3	9,9	6,4	7,2	11,5	6,1	5,3	8,4
Alemania	4,6	9,8	10,2	8,8	6,3	2,2	2,8	2,2	6,8	6,7
Bolivia	6,1	6,2	3,3	3,2	4,5	8,4	5,8	6,3	6,1	5,1
China	24,9	41,7	28,2	10,0	3,9	11,1	11,0	6,6	10,4	4,5
Puerto Rico	11,8	8,8	5,9	2,1	2,1	3,3	3,8	2,8	3,7	4,1
Rusia	7,6	7,8	7,8	4,9	3,6	3,3	2,9	2,7	3,1	3,5
El Salvador	1,4	3,9	5,2	1,7	2,0	1,8	2,1	2,2	2,4	3,0
Australia	1,4	1,4	1,2	1,3	1,4	1,2	1,0	1,1	1,6	2,7
Honduras	2,9	1,7	28,5	1,6	2,3	2,9	2,2	2,2	1,7	2,7
Italia	5,1	4,8	5,7	4,9	5,6	3,6	2,6	1,6	2,7	2,5
Trinidad Y Tobago	4,0	3,9	3,9	3,7	6,0	5,1	1,4	2,4	2,1	2,0
Francia	21,0	19,0	10,4	2,1	3,5	2,4	1,9	1,1	1,1	1,7
Finlandia	0,3	0,9	0,5	1,3	1,9	1,5	6,7	0,0	0,7	1,5
Cuba	2,0	1,8	1,3	1,5	2,0	2,2	2,4	2,0	2,3	1,4

Descripción de país	2012	2013	2014	2015	2016	2017	2018	2019	2020	2021 ^p
Taiwán	2,1	2,0	2,6	2,6	1,4	0,8	1,3	0,3	0,4	1,3
Emiratos Árabes Unidos	2,7	3,7	3,8	2,8	2,0	2,3	2,5	1,8	0,6	1,3
Uruguay	0,5	0,7	0,8	1,3	0,8	0,5	0,6	0,5	1,6	0,5
Guinea	0,1	0,4	0,5	1,5	1,7	2,7	2,3	1,9	0,9	0,5
Nigeria	0,0	0,1	0,1	1,4	0,0	0,1	0,2	0,0	0,1	0,3
Suecia	1,0	2,4	2,2	1,3	1,7	0,4	0,2	0,1	0,2	0,2
Estonia	-	-	0,9	1,6	0,0	0,1	0,1	0,1	0,1	0,1
Demás países	128,7	144,6	20,8	18,7	22,1	23,1	34,8	46,0	25,1	53,4

Fuente: DIAN - DANE
p: cifras preliminares

Cuadro 10.8 Exportaciones tradicionales y no tradicionales de Bogotá

Millones de dólares. Valores FOB

Exportaciones	2012	2013	2014	2015	2016	2017	2018	2019	2020	2021 ^p
Total valor	3.289,8	3.231,9	3.104,5	2.714,0	2.448,6	2.472,3	2.599,0	2.465,4	2.322,3	3.344,9
Total PNT	886,3	841,6	692,6	530,2	509,3	557,6	620,5	520,7	535,5	1.022,4
Exportaciones tradicionales										
Tradicionales valor	257,8	251,7	262,9	172,2	160,9	86,9	48,8	39,3	140,3	529,8
Participación porcentual	7,8	7,8	8,5	6,3	6,6	3,5	1,9	1,6	6,0	15,8
Variación anual	(39,5)	(2,4)	4,4	(34,5)	(6,5)	(46,0)	(43,9)	(19,5)	257,3	277,5
Tradicionales PNT	330,4	272,2	161,6	59,2	58,0	63,6	71,9	63,6	78,8	498,1
Participación porcentual	37,3	32,3	23,3	11,2	11,4	11,4	12,4	12,2	14,7	48,7
Variación anual	(30,1)	(17,6)	(40,6)	(63,4)	(2,1)	9,6	10,6	(11,6)	23,9	532,1
Exportaciones no tradicionales										
No tradicionales valor	3.032,0	2.980,1	2.841,6	2.541,8	2.287,6	2.385,3	2.550,2	2.426,1	2.181,9	2.815,1
Participación porcentual	92,2	92,2	91,5	93,7	93,4	96,5	98,1	98,4	94,0	84,2
Variación anual	7,6	(1,7)	(4,6)	(10,6)	(10,0)	4,3	6,9	(4,9)	(10,1)	29,0
No tradicionales PNT	555,9	569,4	531,0	471,0	451,3	494,0	548,6	457,1	456,7	524,3
Participación porcentual	62,7	67,7	76,7	88,8	88,6	88,6	89,6	87,8	85,3	51,3
Variación anual	9,0	2,4	(6,7)	(11,3)	(4,2)	9,5	10,5	(16,7)	(0,1)	14,8

Fuente: DIAN - DANE
PNT: peso neto en miles de toneladas
p: cifras preliminares

Cuadro 10.9 Exportaciones de Bogotá según actividad económica (CIIU Rev 4 A.C)

Millones de dólares. Valores FOB

Actividad económica	2012	2013	2014	2015	2016	2017	2018	2019	2020	2021 ^p
Total	3.289,8	3.231,9	3.104,5	2.714,0	2.448,6	2.472,3	2.599,0	2.465,4	2.322,3	3.344,9
Agricultura	634,8	683,6	732,5	601,7	584,6	671,2	722,4	555,9	689,0	855,4
Alimentos	296,6	352,9	374,0	309,8	299,1	243,6	206,0	182,0	273,4	639,4
Productos químicos	322,2	273,3	271,1	250,5	235,2	227,0	206,3	206,9	190,3	235,5
Caucho y plástico	257,5	244,1	245,0	220,6	208,4	159,4	206,9	179,5	161,6	204,0
Productos farmacéuticos	214,7	253,0	232,4	240,8	178,0	205,1	164,6	157,6	175,5	196,4
Refinación de petróleo	9,8	13,3	11,8	8,2	9,3	6,4	15,3	24,7	40,2	164,5
Textiles	219,6	194,3	174,6	143,0	115,9	110,6	120,1	104,2	83,9	115,6
Prendas de vestir	117,7	97,2	75,1	73,5	59,5	61,6	73,1	68,9	58,9	98,6
Maquinaria y equipo n.c.p.	137,3	151,6	151,4	159,6	146,6	138,2	107,1	89,4	79,6	90,3
Productos de metal	84,7	80,3	74,5	61,5	49,3	60,1	83,0	90,7	61,1	88,7
Productos informáticos	87,6	127,2	112,6	115,4	102,1	99,3	74,0	71,5	69,3	88,6
Aparatos eléctricos	105,7	76,6	81,5	79,0	60,8	65,6	60,3	71,0	69,1	87,0
Vehículos automotores	107,4	98,2	82,6	79,0	70,1	60,2	153,5	183,9	55,6	81,5
Equipos de transporte	28,0	37,4	30,8	50,9	52,5	48,9	47,7	93,3	63,1	69,5
Otros minerales no metálicos	92,3	81,3	72,5	56,2	45,9	54,8	49,3	40,1	40,5	56,3
Otras manufacturas	50,3	49,6	39,9	34,3	31,7	29,6	39,9	56,9	33,6	54,5
Cueros	92,0	76,6	81,7	81,9	70,3	94,3	60,3	60,2	43,6	52,4
Productos metalúrgicos	31,0	25,1	20,4	20,8	28,7	15,1	16,1	20,6	32,9	51,8
Edición	88,4	63,8	51,7	36,2	32,6	31,4	35,3	37,7	19,9	30,7
Papel	9,7	11,4	12,9	11,1	14,9	12,1	15,0	23,3	15,2	19,2
Muebles industrias	38,8	32,4	23,4	17,7	15,0	15,1	15,9	16,9	7,4	14,3
Pesca	90,9	81,4	66,4	8,9	12,4	11,6	10,7	7,3	8,6	12,7
Bebidas	7,5	6,7	3,3	1,6	2,5	5,0	17,4	7,5	6,2	5,7
Silvicultura	107,1	87,5	51,2	32,0	5,2	24,4	76,0	79,9	16,0	5,4
Minas y canteras	2,9	2,0	1,9	2,5	1,7	1,5	3,1	19,8	9,1	5,1
Madera	8,7	5,5	3,8	3,4	4,8	3,5	5,0	3,9	4,0	4,7
Actividades creativas y de entretenimiento	3,0	1,1	3,4	2,0	1,8	0,5	3,1	5,2	3,8	3,2
Impresión	2,0	2,2	2,7	2,1	6,3	5,5	2,4	2,0	1,2	1,6
Minerales metalíferos	1,5	0,4	0,5	0,5	0,2	0,1	0,2	0,3	0,3	0,4

Actividad económica	2012	2013	2014	2015	2016	2017	2018	2019	2020	2021 ^p
Actividades cinematográficas	6,5	5,3	4,2	1,0	2,5	2,6	1,1	0,4	0,9	0,1
Carbón	32,0	14,7	4,8	1,0	0,2	0,4	2,9	1,1	1,3	0,0
Tratamiento de desechos	0,7	2,0	1,8	2,7	0,3	1,8	0,2	0,4	-	0,0
Tabaco	0,5	0,0	7,7	4,4	0,1	5,3	1,3	0,0	0,9	0,0
Otras actividades	0,2	0,1	0,1	0,0	0,0	0,1	3,4	2,6	6,3	11,9

Fuente: DIAN - DANE
p: cifras preliminares

Cuadro 10.10 Exportaciones de Bogotá según actividad económica (CIU Rev 4 A.C)

Miles de Toneladas

Actividad económica	2012	2013	2014	2015	2016	2017	2018	2019	2020	2021 ^p
Total	886,3	841,6	692,6	530,2	509,3	557,6	620,5	520,7	535,5	1.022,4
Refinación de petróleo	87,5	80,4	67,7	10,4	12,2	32,9	19,4	39,6	61,2	413,8
Alimentos	99,2	129,1	117,2	105,2	103,7	85,1	73,0	78,4	106,6	188,4
Agricultura	89,1	102,5	114,7	107,0	110,5	119,6	133,5	102,3	119,0	136,8
Productos químicos	80,7	78,6	79,3	70,4	77,3	81,8	73,9	68,6	59,2	70,0
Otros minerales no metálicos	64,4	71,1	58,0	43,2	31,9	41,6	21,1	16,8	33,5	49,4
Caucho y plástico	48,8	44,9	43,5	39,6	41,0	41,8	42,0	36,2	32,7	35,9
Productos de metal	18,1	16,3	17,1	13,2	11,0	11,7	12,5	14,3	12,5	18,1
Textiles	24,1	22,2	23,2	19,1	18,0	18,9	17,3	13,7	11,9	12,8
Bebidas	1,2	1,8	2,1	3,8	1,9	7,7	29,2	7,2	10,1	11,4
Vehículos automotores	14,8	11,3	10,8	11,4	11,2	13,5	16,4	19,7	6,9	10,0
Productos metalúrgicos	25,3	34,0	24,6	10,1	6,3	5,7	4,4	4,5	10,3	8,8
Papel	10,4	9,0	7,6	4,1	3,6	4,5	5,4	11,7	6,7	8,5
Maquinaria y equipo n.c.p.	12,4	12,0	13,9	13,2	12,1	12,1	11,2	8,6	7,2	8,4
Aparatos eléctricos	9,4	7,5	6,7	5,4	4,8	5,8	4,5	5,1	4,9	7,4
Productos farmacéuticos	15,1	16,5	13,9	13,7	9,7	5,8	5,7	5,4	6,5	6,1
Cueros	14,1	8,6	9,3	10,7	9,1	8,4	9,2	6,6	5,1	5,5
Edición	11,2	7,6	6,7	4,2	4,2	3,4	3,9	4,0	2,6	4,3
Silvicultura	0,4	1,0	0,4	8,6	9,7	16,2	45,1	35,0	1,9	3,3
Prendas de vestir	2,6	2,1	1,7	1,9	1,9	1,9	2,1	2,0	1,8	3,0
Minas y canteras	29,9	20,9	17,2	13,6	12,6	9,3	11,6	11,5	12,6	2,9
Madera	1,8	0,9	0,7	0,7	1,5	3,4	9,1	2,0	2,1	2,5

Actividad económica	2012	2013	2014	2015	2016	2017	2018	2019	2020	2021 ^p
Muebles industrias	2,3	1,9	1,9	1,8	1,7	1,7	1,8	1,7	1,1	2,3
Otras manufacturas	1,9	2,0	1,9	1,7	1,4	1,6	1,7	2,1	1,5	1,9
Pesca	0,9	1,0	1,1	0,9	1,1	0,9	0,9	0,6	0,7	1,1
Productos informáticos	0,7	1,5	1,1	1,3	1,2	1,0	0,8	0,7	0,8	0,9
Equipos de transporte	0,5	0,7	0,6	0,4	0,3	0,5	0,7	1,5	0,6	0,8
Carbón	214,4	151,2	44,6	6,6	6,5	18,5	43,1	19,8	12,9	0,1
Minerales metalíferos	0,1	0,5	0,2	0,0	0,0	0,1	0,1	0,0	0,1	0,1
Impresión	0,5	0,4	0,3	0,2	0,0	0,1	0,1	0,1	0,1	0,1
Tratamiento de desechos	3,8	3,7	2,8	6,7	3,2	0,9	0,8	0,3	0,1	0,0
Actividades cinematográficas	0,2	0,3	0,1	0,0	0,0	0,0	0,1	0,0	0,0	0,0
Tabaco	0,3	0,0	1,8	0,8	0,1	1,1	0,8	0,0	0,2	0,0
Otras actividades	0,1	0,0	0,0	0,0	0,0	0,1	19,1	0,8	2,2	7,8

Fuente: DIAN - DANE
p: cifras preliminares

Cuadro 10.11 Principales productos exportados por Bogotá según subpartida arancelaria

Millones de dólares. Valores FOB

Subpartida arancelaria	2012	2013	2014	2015	2016	2017	2018	2019	2020	2021 ^p
Total	3.289,8	3.231,9	3.104,5	2.714,0	2.448,5	2.472,3	2.599,0	2.465,4	2.322,3	3.344,9
Flores y capullos	643,1	713,6	723,0	603,7	550,9	579,5	612,9	452,3	598,7	793,9
Cafés sin tostar	134,2	156,9	191,6	162,7	151,6	72,3	30,6	-	85,3	363,0
Medicamentos	68,9	72,2	78,2	64,9	63,7	81,3	83,2	73,2	77,4	179,0
Preparaciones capilares	40,6	43,8	37,1	37,4	37,2	34,3	37,6	39,4	32,6	41,8
Recipientes	51,2	43,5	46,8	33,1	26,3	26,3	30,3	32,0	25,2	28,9
Libros	66,0	48,4	38,2	26,8	25,0	22,3	28,4	30,8	17,1	28,4
Manufacturas de cuero	24,1	21,1	25,9	33,0	29,1	21,8	25,4	31,5	22,9	25,1
Tejido de punto	39,7	40,6	36,3	34,2	27,9	28,3	35,4	34,4	22,0	13,5
Vitaminas	13,9	12,9	25,2	31,5	19,1	2,2	-	-	-	0,6
Láminas de polímeros	49,7	52,4	50,1	50,5	50,5	39,3	35,8	28,6	-	-
Las demás partes de aviones o helicópteros	0,3	2,9	2,6	16,0	30,3	42,0	-	-	-	-
Champúes para el cabello	11,9	15,6	14,0	16,4	18,6	29,9	-	-	-	-
Las demás máquinas de sondeo o de perforación	3,3	11,2	1,0	12,2	25,7	1,3	-	-	-	-
Las demás	2.143,1	1.996,8	1.834,5	1.591,6	1.392,6	1.491,5	1.679,5	1.743,1	1.441,2	1.870,7

Fuente: DIAN - DANE
PNT: Peso neto en miles de toneladas
p: cifras preliminares

Cuadro 10.12 Principales productos exportados por Bogotá según subpartida arancelaria

Miles de toneladas

Subpartida arancelaria	2012	2013	2014	2015	2016	2017	2018	2019	2020	2021 ^p
Total	886,3	841,6	692,6	530,2	509,3	557,6	620,5	520,7	535,5	1.022,4
Coques y semicoques	3,0	2,4	2,0	1,5	1,5	1,6	12,9	7,3	14,8	404,3
Flores y capullos	70,8	81,2	66,8	51,2	49,1	53,8	97,1	72,4	94,4	121,6
Cafés sin tostar	27,9	46,3	38,1	29,2	28,0	30,7	9,4	4,0	24,1	79,7
Placas y baldosas de cerámica	25,2	47,7	39,3	30,1	28,9	31,6	25,2	20,1	19,9	29,6
Preparaciones capilares	13,7	14,7	12,1	9,3	8,9	9,8	8,1	9,9	8,1	10,4
Preparaciones tensoactivas	7,4	8,5	7,0	5,3	5,1	5,6	9,1	8,5	8,1	10,0
Aceites de palma	7,7	16,5	13,6	10,4	10,0	10,9	4,8	9,3	15,8	9,8
Bombones, caramelos, confites y pastillas	-	0,3	0,2	0,2	0,2	0,2	7,1	4,9	4,5	7,1
Medicamentos	12,0	13,6	11,2	8,6	8,2	9,0	3,0	2,7	3,2	5,7
Grasas y aceites, animales o vegetales	5,3	6,3	5,2	3,9	3,8	4,2	6,6	5,7	5,8	3,7
Recipientes	8,4	3,5	2,9	2,2	2,1	2,3	4,5	5,2	4,1	3,4
Las demás arcillas	22,9	19,5	16,1	12,3	11,8	12,9	9,9	10,3	11,1	2,1
Tejido de punto	1,1	1,2	0,9	0,7	0,7	0,8	4,6	4,4	3,6	1,8
Hullas	8,3	7,0	5,8	4,4	4,3	4,7	11,9	19,5	12,9	0,1
Las demás	672,7	572,7	471,4	360,8	346,6	379,5	406,3	336,4	305,1	333,0

Fuente: DIAN - DANE
p: cifras preliminares

Cuadro 10.13 Exportaciones de Bogotá según nivel tecnológico incorporado en su producción

Millones de dólares. Valores FOB

Nivel tecnológico	2012	2013	2014	2015	2016	2017	2018	2019	2020	2021 ^p
Total	3.289,8	3.231,9	3.104,5	2.714,0	2.448,6	2.472,3	2.599,0	2.465,4	2.322,3	3.344,9
Bienes primarios	858,8	938,8	1.024,1	847,5	817,7	844,4	838,6	629,2	842,5	1.331,2
Manufacturas de tecnología media	741,3	662,5	624,5	616,7	560,3	567,5	614,9	643,8	440,1	530,1
Manufacturas de baja tecnología	762,5	671,7	614,7	535,4	445,6	432,4	470,6	465,1	366,8	494,2
Manufacturas de alta tecnología	340,3	420,4	384,9	407,8	337,7	336,1	335,8	343	314,2	368,6
Manufacturas basadas en recursos naturales	473,0	446,7	374,5	244,0	220,7	236,6	266,6	288,9	287,6	503,9
Otras transacciones	114,0	91,8	81,8	62,5	66,6	55,2	72,5	94,9	71,0	76,6

Fuente: DIAN - DANE
p: cifras preliminares

Cuadro 10.14 Exportaciones de Bogotá, según nivel tecnológico incorporado en su producción

Miles de toneladas

Nivel tecnológico	2012	2013	2014	2015	2016	2017	2018	2019	2020	2021 ^P
Total	886,3	841,6	692,6	530,2	509,3	557,6	620,5	520,7	535,5	1.022,4
Manufacturas basadas en recursos naturales	240,6	240,8	207,6	128,8	119,0	130,3	199,1	161,1	189,0	578,9
Bienes primarios	380,4	364,6	261,9	195,1	194,0	212,4	216,3	155,2	186,7	253,4
Manufacturas de tecnología media	127,8	118,3	110,3	105,8	102,4	112,1	113,3	107,4	83,0	99,2
Manufacturas de baja tecnología	103,4	85,8	84,5	75,6	73,7	80,7	71,6	73,8	60,4	71,1
Manufacturas de alta tecnología	19,3	20,6	18,2	17,0	12,5	13,7	9,7	9,7	9,8	9,2
Otras transacciones	14,9	11,4	10,2	7,8	7,6	8,4	10,5	13,4	6,5	7,8

Fuente: DIAN - DANE
p: cifras preliminares



IMPORTACIONES

Las importaciones de la capital son reportadas por la DIAN y constituyen las compras realizadas desde la ciudad en el exterior, contabilizadas en millones de dólares FOB y toneladas. La desagregación de esta estadística responde a la clasificación arancelaria internacional y permite tener resultados por países de origen y nivel tecnológico de las importaciones.

11



Cuadro 11.1 Importaciones de Bogotá y Colombia

Millones de dólares. Valores CIF. PNT

Importaciones	2012	2013	2014	2015	2016	2017	2018	2019	2020	2021 ^p
Importaciones de Bogotá										
Valor	27.725,0	29.600,6	32.948,5	27.342,7	21.974,1	22.166,0	25.184,5	27.119,1	21.834,6	29.414,1
Participación % en Colombia	46,9	49,8	51,5	50,5	48,9	48,1	49,2	51,5	50,2	48,1
Variación anual	12,1	6,8	11,3	(17,0)	(19,6)	0,9	13,6	7,7	(19,5)	34,7
Volumen en miles toneladas (PNT)	9.600,9	10.551,7	12.353,2	13.373,8	13.376,7	11.740,0	11.575,1	14.375,2	11.476,7	12.676,1
Participación % en Colombia	31,7	33,7	34,9	34,8	34,3	31,4	32,8	37,4	33,9	34,0
Variación anual	49,7	9,9	17,1	8,3	0,0	(12,2)	(1,4)	24,2	(20,2)	10,5
Importaciones de Colombia										
Valor	59.124,2	59.397,0	64.028,9	54.141,2	44.909,2	46.075,7	51.232,8	52.702,6	43.488,6	61.101,4
Variación anual	8,1	0,5	7,8	(15,4)	(0,2)	2,6	11,2	2,9	(17,5)	40,5
Volumen en miles toneladas (PNT)	30.271,9	31.311,4	35.430,6	38.415,6	39.055,7	37.361,4	35.275,1	38.447,8	33.811,6	37.300,4
Variación anual	15,2	3,4	13,2	8,4	1,7	(4,3)	(5,6)	9,0	(12,1)	10,3

Fuente: DIAN - DANE
PNT: peso neto en miles de toneladas
p: cifras preliminares

135

Cuadro 11.2 Importaciones de Bogotá según capítulos arancelarios

Millones de dólares. Valores CIF

Capítulo	Descripción del capítulo	2012	2013	2014	2015	2016	2017	2018	2019	2020	2021 ^p
	Total importaciones	27.802,1	29.600,6	32.948,5	27.342,7	21.974,1	22.166,0	25.184,5	27.119,1	21.834,6	29.414,1
85	Aparatos y material eléctrico, de grabación o imagen	3.633,8	4.056,8	4.589,1	4.023,8	3.300,3	3.521,2	3.942,9	4.081,3	3.568,8	4163,1
30	Productos farmacéuticos	1.843,1	2.016,3	2.017,0	1.981,1	1.830,1	1.968,9	2.115,0	2.249,6	2.148,3	3.422,1
84	Reactores nucleares, calderas, máquinas y partes	4.159,1	4.105,1	4.431,8	3.661,6	2.677,3	2.680,2	2.835,7	3.048,1	2.678,7	3.149,4
87	Vehículos automóviles, tractores, ciclos, partes y accesorios	3.510,7	3.146,5	3.608,2	2.435,1	1.975,2	2.017,9	2.724,0	3.076,6	2.188,5	2.997,0
27	Combustibles y aceites minerales y sus productos	3.529,1	4.567,4	5.493,6	3.553,1	2.849,5	2.579,4	2.612,1	3.501,5	1.663,8	2.778,0
90	Instrumentos y aparatos de óptica, fotografía, cinematografía	1.144,4	1.222,1	1.318,3	1.122,1	901,5	886,2	994,5	1.044,7	990,1	1.127,3
39	Materias plásticas y manufacturas	783,3	835,4	871,4	758,5	671,7	649,2	804,7	774,0	641,5	965,0
72	Fundición, hierro y acero	529,7	596,0	707,5	539,8	416,1	428,7	587,1	522,2	373,0	805,3
88	Navegación aérea o espacial	1.050,4	1.678,7	2.123,6	2.007,6	602,8	527,4	752,4	967,7	449,7	781,2
10	Cereales	511,5	431,9	380,3	469,7	445,4	431,3	478,8	544,3	586,3	752,4
38	Productos diversos de las industrias químicas	427,7	484,3	533,4	524,2	466,3	473,8	535,9	509,2	545,6	676,8

Continúa pág. 136

Capítulo	Descripción del capítulo	2012	2013	2014	2015	2016	2017	2018	2019	2020	2021 ^p
29	Productos químicos orgánicos	461,9	425,2	448,7	440,9	395,8	440,2	522,5	482,8	449,0	585,5
23	Residuos industrias alimentarias. Alimentos para animales	177,8	172,1	201,3	181,3	167,6	200,0	248,7	263,2	294,3	405,4
33	Aceites esenciales, perfumería, cosméticos	208,5	287,3	326,3	379,1	356,0	358,1	322,7	322,3	324,1	377,0
40	Caucho y manufacturas	387,1	377,4	365,0	296,2	287,3	321,7	333,6	309,4	237,9	374,5
73	Manufactura de fundición, de hierro o acero	528,1	441,0	452,5	344,8	239,4	267,0	329,2	405,0	255,6	344,3
94	Muebles	249,8	240,8	278,6	230,3	208,8	203,9	234,4	252,4	181,1	271,9
31	Abonos	117,1	80,6	38,4	103,0	70,7	93,1	136,7	156,7	156,3	271,4
48	Papel, cartón y sus manufacturas	278,3	279,6	288,4	251,7	241,4	199,1	229,5	219,6	178,5	265,8
22	Bebidas, líquidos alcohólicos y vinagre	113,0	128,8	136,1	125,4	177,8	200,2	248,0	275,5	231,8	241,6
21	Preparaciones alimenticias diversas	147,2	118,7	152,3	209,4	220,8	219,8	225,2	239,1	186,5	218,3
54	Filamentos sintéticos o artificiales	184,1	180,6	175,9	153,5	136,6	115,5	156,5	136,2	108,0	197,3
15	Grasas y aceites animales o vegetales	85,6	64,4	112,4	118,0	149,7	129,0	160,0	101,8	108,7	159,6
32	Extractos curtientes, pinturas, tintas	146,2	140,8	146,2	131,5	122,1	127,1	136,4	135,9	118,7	159,3
64	Calzado, botines, artículos análogos y partes	241,3	205,3	185,0	170,7	156,3	162,6	154,6	169,0	120,8	156,0
76	Aluminio y sus manufacturas	104,0	106,8	107,8	101,7	102,5	103,4	134,2	135,0	129,4	155,5
95	Juguetes, artículos para recreo, deporte; partes y accesorios	190,5	216,8	229,3	183,7	155,0	172,3	183,6	178,3	113,5	150,8
52	Algodón	200,4	164,4	185,0	141,8	139,6	104,7	136,2	124,3	80,4	150,5
61	Prendas y complementos de vestir, de punto	185,0	192,3	202,1	159,9	120,6	142,8	194,0	150,7	105,7	148,4
55	Fibras sintéticas o artificiales discontinuas	124,0	98,7	102,2	87,2	92,7	80,0	118,4	106,5	89,5	140,6
74	Cobre y sus manufacturas	55,5	50,6	43,5	41,1	51,3	80,4	102,9	95,1	101,4	139,9
62	Prendas y complementos de vestir, excepto de punto	170,9	181,9	180,2	153,4	124,2	162,7	194,0	202,7	123,8	135,5
28	Productos químicos inorgánicos	104,2	99,7	110,4	111,4	86,6	92,7	110,0	114,0	89,8	127,6
82	Herramientas y útiles, cuchillería y cubiertos	149,6	168,5	170,2	145,8	125,7	135,3	128,1	115,5	99,8	125,4
12	Semillas y frutos oleaginosos, forrajes	79,1	59,1	69,0	72,7	73,3	90,1	103,6	94,9	83,2	120,2
8	Frutos comestibles, cortezas de agrios o melones	102,7	93,0	95,6	88,3	89,3	90,3	107,6	117,1	111,7	107,8
34	Jabones, ceras artificiales, pastas	82,5	92,2	114,0	96,6	83,2	78,6	88,4	76,6	75,3	100,4
19	Preparaciones a base de cereal, harina, leche; pastelería	65,4	65,5	91,9	106,2	98,7	88,8	91,7	84,7	85,5	97,0
96	Manufacturas diversas	86,2	94,9	102,5	89,1	78,5	83,6	84,1	88,8	69,8	83,0
42	Manufacturas de cuero, artículos de viaje, bolsos	90,5	104,3	111,6	93,0	85,4	91,2	101,3	105,7	55,2	75,5
	Demás capítulos	1.562,7	1.528,9	1.651,6	1.458,7	1.401,1	1.367,7	1.485,0	1.541,1	1.634,8	1.910,5

Cuadro 11.3 Distribución porcentual de las importaciones de Bogotá según capítulos arancelarios

Porcentaje (%)

Capítulo	Descripción del capítulo	2012	2013	2014	2015	2016	2017	2018	2019	2020	2021 ^p
	Total importaciones	27.802,1	29.600,6	32.948,5	27.342,7	21.974,1	22.166,0	25.184,5	27.119,1	21.834,6	29.414,1
85	Aparatos y material eléctrico, de grabación o imagen	13,1	13,7	13,9	14,7	15,0	15,9	15,7	15,0	16,3	14,2
30	Productos farmacéuticos	6,6	6,8	6,1	7,2	8,3	8,9	8,4	8,3	9,8	11,6
84	Reactores nucleares, calderas, máquinas y partes	15,0	13,9	13,5	13,4	12,2	12,1	11,3	12,9	12,3	10,7
87	Vehículos automóviles, tractores, ciclos, partes y accesorios	12,6	10,6	11,0	8,9	9,0	9,1	10,8	11,3	10,0	10,2
27	Combustibles y aceites minerales y sus productos	12,7	15,4	16,7	13,0	13,0	11,6	10,4	11,2	7,6	9,4
90	Instrumentos y aparatos de óptica, fotografía, cinematografía	4,1	4,1	4,0	4,1	4,1	4,0	3,9	3,9	4,5	3,8
39	Materias plásticas y manufacturas	2,8	2,8	2,6	2,8	3,1	2,9	3,2	3,6	2,9	3,3
72	Fundición, hierro y acero	1,9	2,0	2,1	2,0	1,9	1,9	2,3	2,0	1,7	2,7
88	Navegación aérea o espacial	3,8	5,7	6,4	7,3	2,7	2,4	3,0	2,9	2,1	2,7
10	Cereales	1,8	1,5	1,2	1,7	2,0	1,9	1,9	1,8	2,7	2,6
38	Productos diversos de las industrias químicas	1,5	1,6	1,6	1,9	2,1	2,1	2,1	1,9	2,5	2,3
29	Productos químicos orgánicos	1,7	1,4	1,4	1,6	1,8	2,0	2,1	1,9	2,1	2,0
23	Residuos industrias alimentarias. Alimentos para animales	0,6	0,6	0,6	0,7	0,8	0,9	1,0	1,0	1,3	1,4
33	Aceites esenciales, perfumería, cosméticos	0,8	1,0	1,0	1,4	1,6	1,6	1,3	1,1	1,5	1,3
40	Caucho y manufacturas	1,4	1,3	1,1	1,1	1,3	1,5	1,3	1,5	1,1	1,3
73	Manufactura de fundición, de hierro o acero	1,9	1,5	1,4	1,3	1,1	1,2	1,3	1,2	1,2	1,2
94	Muebles	0,9	0,8	0,8	0,8	0,9	0,9	0,9	0,9	0,8	0,9
31	Abonos	0,4	0,3	0,1	0,4	0,3	0,4	0,5	0,5	0,7	0,9
48	Papel, cartón y sus manufacturas	1,0	0,9	0,9	0,9	1,1	0,9	0,9	0,9	0,8	0,9
22	Bebidas, líquidos alcohólicos y vinagre	0,4	0,4	0,4	0,5	0,8	0,9	1,0	1,0	1,1	0,8
21	Preparaciones alimenticias diversas	0,5	0,4	0,5	0,8	1,0	1,0	0,9	0,8	0,9	0,7
54	Filamentos sintéticos o artificiales	0,7	0,6	0,5	0,6	0,6	0,5	0,6	0,6	0,5	0,7
15	Grasas y aceites animales o vegetales	0,3	0,2	0,3	0,4	0,7	0,6	0,6	0,6	0,5	0,5
32	Extractos curtientes, pinturas, tintas	0,5	0,5	0,4	0,5	0,6	0,6	0,5	0,5	0,5	0,5
64	Calzado, botines, artículos análogos y partes	0,9	0,7	0,6	0,6	0,7	0,7	0,6	0,5	0,6	0,5
76	Aluminio y sus manufacturas	0,4	0,4	0,3	0,4	0,5	0,5	0,5	0,4	0,6	0,5
95	Juguetes, artículos para recreo, deporte; partes y accesorios	0,7	0,7	0,7	0,7	0,7	0,8	0,7	0,6	0,5	0,5
52	Algodón	0,7	0,6	0,6	0,5	0,6	0,5	0,5	0,5	0,4	0,5

137

Capítulo	Descripción del capítulo	2012	2013	2014	2015	2016	2017	2018	2019	2020	2021 ^p
61	Prendas y complementos de vestir, de punto	0,7	0,6	0,6	0,6	0,5	0,6	0,8	0,7	0,5	0,5
55	Fibras sintéticas o artificiales discontinuas	0,4	0,3	0,3	0,3	0,4	0,4	0,5	0,4	0,4	0,5
74	Cobre y sus manufacturas	0,2	0,2	0,1	0,2	0,2	0,4	0,4	0,4	0,5	0,5
62	Prendas y complementos de vestir, excepto de punto	0,6	0,6	0,5	0,6	0,6	0,7	0,8	0,7	0,6	0,5
28	Productos químicos inorgánicos	0,4	0,3	0,3	0,4	0,4	0,4	0,4	0,4	0,4	0,4
82	Herramientas y útiles, cuchillería y cubiertos	0,5	0,6	0,5	0,5	0,6	0,6	0,5	0,4	0,5	0,4
12	Semillas y frutos oleaginosos, forrajes	0,3	0,2	0,2	0,3	0,3	0,4	0,4	0,4	0,4	0,4
8	Frutos comestibles, cortezas de agrios o melones	0,4	0,3	0,3	0,3	0,4	0,4	0,4	0,4	0,5	0,4
34	Jabones, ceras artificiales, pastas	0,3	0,3	0,3	0,4	0,4	0,4	0,4	0,3	0,3	0,3
19	Preparaciones a base de cereal, harina, leche; pastelería	0,2	0,2	0,3	0,4	0,4	0,4	0,4	0,3	0,4	0,3
96	Manufacturas diversas	0,3	0,3	0,3	0,3	0,4	0,4	0,3	0,3	0,3	0,3
42	Manufacturas de cuero, artículos de viaje, bolsos	0,3	0,4	0,3	0,3	0,4	0,4	0,4	0,4	0,3	0,3
	Demás capítulos	1.562,7	1.528,9	1.651,6	1.458,7	1.401,1	1.367,7	1.485,0	1.541,1	1.634,8	1.910,5

Fuente: DIAN - DANE
p: cifras preliminares

138

Cuadro 11.4 Importaciones de Bogotá según capítulos arancelarios

Miles de toneladas

Capítulo	Descripción del capítulo	2012	2013	2014	2015	2016	2017	2018	2019	2020	2021 ^p
	Total importaciones	9.601,0	10.551,7	12.353,2	13.373,8	13.376,7	11.740,0	11.575,1	14.375,2	11.476,7	12.676,1
27	Combustibles y aceites minerales y sus productos	3.574,3	4.708,3	5.907,4	6.498,0	6.575,8	4.881,5	3.807,8	5.986,8	3.758,0	4.244,7
10	Cereales	1.450,6	1.265,2	1.307,1	1.780,7	1.813,7	1.900,7	2.056,4	2.228,0	2.382,6	2.361,2
72	Fundición, hierro y acero	615,3	787,3	977,9	937,6	833,4	704,0	793,2	736,1	569,8	868,8
23	Residuos industrias alimentarias. Alimentos para animales	280,2	249,0	282,6	313,7	334,8	416,0	476,2	552,7	589,6	653,0
31	Abonos	212,8	166,7	75,1	246,6	221,3	293,7	383,8	430,7	499,3	513,3
39	Materias plásticas y manufacturas	290,3	305,6	316,4	325,4	327,5	310,1	385,6	417,7	374,6	397,7
87	Vehículos automóviles, tractores, ciclos, partes y accesorios	387,1	341,4	355,5	266,6	225,6	222,6	282,4	304,8	212,2	284,2
28	Productos químicos inorgánicos	132,0	126,3	158,1	187,4	162,2	155,2	185,1	231,4	180,6	220,3
29	Productos químicos orgánicos	114,5	92,6	113,7	119,4	144,2	154,1	182,9	206,4	192,1	212,1
84	Reactores nucleares, calderas, máquinas y partes	241,4	216,4	227,7	214,8	180,8	172,5	183,6	207,9	177,9	210,3
69	Productos cerámicos	187,6	184,1	202,0	175,2	161,8	160,1	204,3	184,8	117,2	203,4
48	Papel, cartón y sus manufacturas	214,2	209,5	245,5	205,6	206,0	174,3	174,8	156,8	128,2	177,1

Continúa pág. 139

Capítulo	Descripción del capítulo	2012	2013	2014	2015	2016	2017	2018	2019	2020	2021 ^p
85	Aparatos y material eléctrico, de grabación o imagen	116,2	116,2	130,0	122,4	117,1	118,1	131,3	143,8	133,8	155,9
38	Productos diversos de las industrias químicas	92,5	100,8	114,4	125,9	122,3	131,6	148,6	142,3	130,4	148,6
73	Manufactura de fundición, de hierro o acero	211,5	194,2	211,8	159,8	144,7	132,2	141,8	192,8	124,4	136,5
12	Semillas y frutos oleaginosos, forrajes	71,7	55,4	72,2	107,3	100,4	134,1	166,9	133,4	92,9	118,6
44	Madera, carbón vegetal y manufacturas de madera	81,3	83,8	69,7	96,5	143,5	116,7	134,4	120,5	105,6	107,5
22	Bebidas, líquidos alcohólicos y vinagre	43,7	64,5	68,6	75,2	113,6	164,0	195,9	233,5	204,9	107,2
15	Grasas y aceites animales o vegetales	59,1	49,5	105,3	132,0	172,7	141,8	187,5	123,2	114,7	105,2
25	Sal; azufre; tierras y piedras; yesos, cales y cementos	187,5	240,7	330,0	204,8	114,8	137,0	174,6	358,9	160,6	98,6
7	Legumbres y hortalizas, plantas, raíces y tubérculos	77,4	63,3	77,9	76,6	88,1	82,9	72,7	89,6	102,8	88,9
40	Caucho y manufacturas	67,1	68,1	69,7	62,3	71,8	78,8	81,2	79,3	62,6	79,8
70	Vidrio y manufacturas	91,9	71,0	55,7	66,9	65,5	56,8	59,3	62,2	50,3	78,0
30	Productos farmacéuticos	29,0	38,5	38,8	45,8	57,9	55,7	58,4	66,5	68,3	75,2
8	Frutos comestibles, cortezas de agrios o melones	69,8	59,1	60,8	70,1	72,6	70,1	59,3	89,4	85,6	73,8
17	Azúcares y artículos confitería	55,7	51,3	21,7	11,9	33,1	42,8	19,9	55,9	100,2	66,2
94	Muebles	52,0	47,6	55,1	46,5	43,1	43,5	48,5	53,6	45,5	56,6
54	Filamentos sintéticos o artificiales	36,4	37,7	41,3	40,0	41,5	34,2	44,0	41,7	37,8	50,8
20	Preparaciones de legumbres u hortalizas, frutos, otras	27,6	30,7	36,7	47,8	55,7	53,6	61,3	56,4	31,0	44,9
55	Fibras sintéticas o artificiales discontinuas	29,1	23,3	27,0	28,6	30,1	27,6	37,8	33,6	36,3	44,7
68	Manufacturas de piedra, yeso, cemento, mica y análogas	42,1	50,9	58,0	60,3	64,8	50,6	48,5	40,9	36,5	43,4
33	Aceites esenciales, perfumería, cosméticos	16,0	24,9	27,9	30,4	30,1	31,7	31,7	32,6	41,8	40,7
11	Productos de molinería, malta, almidón y fécula	6,2	9,0	10,4	10,2	13,1	28,0	31,4	57,3	41,9	39,2
76	Aluminio y sus manufacturas	24,0	21,9	22,7	21,7	25,7	25,7	31,6	34,6	35,6	34,6
2	Carnes y despojos comestibles	9,1	12,9	15,3	15,5	29,4	31,1	39,2	37,0	23,0	34,3
52	Algodón	39,5	29,1	36,3	34,3	38,2	30,3	31,4	29,0	22,0	34,0
19	Preparaciones a base de cereal, harina, leche; pastelería	20,5	18,4	38,4	43,9	42,0	27,7	26,3	28,0	33,1	33,7
21	Preparaciones alimenticias diversas	15,8	16,5	27,0	33,5	31,9	27,6	29,4	31,4	26,9	32,3
34	Jabones, ceras artificiales, pastas	22,8	28,1	39,8	33,5	28,3	26,8	29,3	24,6	28,9	32,1
32	Extractos curtientes, pinturas, tintas	24,5	25,4	27,6	25,3	23,6	24,9	24,4	27,2	24,7	29,7
	Demás capítulos	281,0	266,8	294,1	273,5	274,0	269,1	312,4	312,1	292,5	339,0

Cuadro 11.5 Importaciones de Bogotá según país de origen

Millones de dólares. Valores CIF

País de origen	2012	2013	2014	2015	2016	2017	2018	2019	2020	2021p
Total importaciones	27.802,1	29.600,6	32.948,5	27.342,7	21.974,1	22.166,0	25.184,5	27.119,1	21.834,6	29.414,1
China	5.207,2	5.726,8	6.681,0	5.683,6	4.632,4	4.666,6	5.549,2	5.894,6	5.648,5	7.251,7
Estados Unidos	6.653,2	8.850,6	9.830,7	7.700,7	5.833,1	5.782,0	6.090,4	6.875,4	4.926,6	6.817,5
México	3.499,4	3.125,9	2.795,5	2.320,1	2.104,0	2.131,6	2.559,1	2.415,0	1.863,4	2.380,5
Brasil	1.047	1.043	995	853	875	925	1.250	1.502	1.105,1	1.487,4
Alemania	1.355,0	1.343,6	1.685,9	1.393,6	1.066,0	1.090,7	1.389,2	1.339,9	975,2	1.226,5
Francia	763,6	704,8	1.455,6	1.425,6	476,5	510,2	702,5	853,3	568,3	740,0
Vietnam	104,4	168,5	259,0	331,0	309,8	391,7	316,4	465,4	478,4	675,9
Argentina	679,5	566,7	422,7	256,3	239,6	299,7	407,6	550,2	392,1	625,2
España	338,9	472,1	425,2	386,4	442,6	447,2	487,5	529,4	378,6	611,8
Japón	698,7	659,4	624,8	493,2	422,9	542,6	654,4	705,2	434,6	588,9
India	440,8	381,8	415,3	368,7	292,6	303,6	358,2	379,1	330,7	495,9
Italia	512,3	541,7	493,6	397,6	403,3	391,8	439,1	431,8	341,4	445,0
Canadá	523,0	416,3	527,2	383,6	350,8	341,9	350,2	450,4	317,3	390,3
Corea del Sur	444,6	501,9	551,3	440,2	352,7	304,3	296,5	258,0	278,2	373,1
Reino Unido	373,4	310,8	416,8	343,4	278,6	305,5	342,9	443,7	284,4	352,7
Chile	327,9	278,2	301,2	318,9	306,3	318,3	335,5	292,9	279,9	332,7
Suiza	369,9	387,4	376,8	335,0	280,7	293,4	324,9	320,5	271,7	313,8
Países Bajos	142,3	163,3	139,1	123,3	183,7	170,2	118,3	127,8	123,8	252,9
Bélgica	192,0	161,0	159,3	132,8	136,7	152,1	160,8	183,2	126,7	251,5
Taiwán	239,7	238,6	247,1	206,6	185,4	180,1	188,2	188,0	160,0	239,5
Ecuador	363,7	226,1	244,4	193,9	172,6	163,1	214,9	231,0	205,9	225,8
Tailandia	146,9	133,7	154,7	154,1	166,4	172,6	193,6	176,5	152,8	193,6
Turquía	67,2	37,5	52,8	53,3	58,4	69,9	82,5	105,0	110,8	177,0
Rusia	123,4	94,7	124,9	130,5	79,1	82,2	76,5	58,8	67,7	165,2
Perú	165,0	185,6	450,4	313,2	151,9	114,1	137,2	151,9	173,7	163,4
Malaysia	96,0	111,7	151,0	113,5	94,0	105,9	118,4	133,7	113,5	163,2
Irlanda	136,0	135,7	155,8	161,5	134,7	140,4	135,2	140,2	146,9	145,2
Suecia	122,9	93,1	97,0	90,6	77,3	91,8	96,6	99,4	102,4	129,2
Bolivia	44,2	80,9	94,5	109,0	138,4	79,6	64,0	87,9	94,5	122,4
Dinamarca	35,2	81,1	80,6	93,5	76,1	71,3	98,7	103,8	90,8	118,0
Singapur	80,8	67,0	49,5	41,4	36,4	65,6	49,8	104,8	80,5	105,8

País de origen	2012	2013	2014	2015	2016	2017	2018	2019	2020	2021p
Puerto Rico	85,7	57,5	51,2	55,7	52,6	60,5	66,7	77,8	74,5	90,6
Indonesia	96,2	103,9	108,0	111,9	85,5	84,7	90,6	76,9	63,9	89,9
Austria	76,6	87,5	80,6	94,7	77,6	92,3	82,3	95,3	69,1	89,8
Israel	116,5	177,2	283,7	112,9	105,8	94,4	68,3	59,5	55,5	70,2
Polonia	19,9	67,8	94,1	61,1	78,0	42,6	54,7	54,9	47,1	60,9
Hungría	21,9	34,6	39,2	43,9	38,0	51,0	37,9	46,0	34,1	53,1
Finlandia	87,7	127,1	93,7	65,5	60,5	70,4	59,8	46,9	40,9	52,9
Uruguay	44,4	39,9	42,9	52,6	82,4	42,1	37,0	38,7	28,4	43,7
Portugal	13,6	19,3	22,1	25,3	38,2	42,3	34,2	36,2	29,0	40,7
Demás países	1.945,6	1.596,2	1.674,0	1.370,5	997,8	881,0	1.064,8	988,4	767,6	1.260,5

Fuente: DIAN - DANE
p: cifras preliminares

Cuadro 11.6 Distribución porcentual de las importaciones de Bogotá según país de origen

País de origen	2012	2013	2014	2015	2016	2017	2018	2019	2020	2021p
Total importaciones	100,0	100,0	100,0	100,0	100,0	100,0	100,0	100,0	100,0	100,0
China	18,7	19,3	20,3	20,8	21,1	21,1	22,0	21,7	25,9	24,7
Estados Unidos	23,9	29,9	29,8	28,2	26,5	26,1	24,2	25,4	22,6	23,2
México	12,6	10,6	8,5	8,5	9,6	9,6	10,2	8,9	8,5	8,1
Brasil	3,8	3,5	3,0	3,1	4,0	4,2	5,0	5,5	5,1	5,1
Alemania	4,9	4,5	5,1	5,1	4,9	4,9	5,5	4,9	4,5	4,2
Francia	2,7	2,4	4,4	5,2	2,2	2,3	2,8	3,1	2,6	2,5
Vietnam	0,4	0,6	0,8	1,2	1,4	1,8	1,3	1,7	2,2	2,3
Argentina	2,4	1,9	1,3	0,9	1,1	1,4	1,6	2,0	1,8	2,1
España	1,2	1,6	1,3	1,4	2,0	2,0	1,9	2,0	1,7	2,1
Japón	2,5	2,2	1,9	1,8	1,9	2,4	2,6	2,6	2,0	2,0
India	1,6	1,3	1,3	1,3	1,3	1,4	1,4	1,4	1,5	1,7
Italia	1,8	1,8	1,5	1,5	1,8	1,8	1,7	1,6	1,6	1,5
Canadá	1,9	1,4	1,6	1,4	1,6	1,5	1,4	1,7	1,5	1,3
Corea del Sur	1,6	1,7	1,7	1,6	1,6	1,4	1,2	1,0	1,3	1,3
Reino Unido	1,3	1,0	1,3	1,3	1,3	1,4	1,4	1,6	1,3	1,2
Chile	1,2	0,9	0,9	1,2	1,4	1,4	1,3	1,1	1,3	1,1
Suiza	1,3	1,3	1,1	1,2	1,3	1,3	1,3	1,2	1,2	1,1

Continúa pág. 142

País de origen	2012	2013	2014	2015	2016	2017	2018	2019	2020	2021p
Países Bajos	0,5	0,6	0,4	0,5	0,8	0,8	0,5	0,5	0,6	0,9
Bélgica	0,7	0,5	0,5	0,5	0,6	0,7	0,6	0,7	0,6	0,9
Taiwán	0,9	0,8	0,7	0,8	0,8	0,8	0,7	0,7	0,7	0,8
Ecuador	1,3	0,8	0,7	0,7	0,8	0,7	0,9	0,9	0,9	0,8
Tailandia	0,5	0,5	0,5	0,6	0,8	0,8	0,8	0,7	0,7	0,7
Turquía	0,2	0,1	0,2	0,2	0,3	0,3	0,3	0,4	0,5	0,6
Rusia	0,4	0,3	0,4	0,5	0,4	0,4	0,3	0,2	0,3	0,6
Perú	0,6	0,6	1,4	1,1	0,7	0,5	0,5	0,6	0,8	0,6
Malaysia	0,3	0,4	0,5	0,4	0,4	0,5	0,5	0,5	0,5	0,6
Irlanda	0,5	0,5	0,5	0,6	0,6	0,6	0,5	0,5	0,7	0,5
Suecia	0,4	0,3	0,3	0,3	0,4	0,4	0,4	0,4	0,5	0,4
Bolivia	0,2	0,3	0,3	0,4	0,6	0,4	0,3	0,3	0,4	0,4
Dinamarca	0,1	0,3	0,2	0,3	0,3	0,3	0,4	0,4	0,4	0,4
Singapur	0,3	0,2	0,2	0,2	0,2	0,3	0,2	0,4	0,4	0,4
Puerto Rico	0,3	0,2	0,2	0,2	0,2	0,3	0,3	0,3	0,3	0,3
Indonesia	0,3	0,4	0,3	0,4	0,4	0,4	0,4	0,3	0,3	0,3
Austria	0,3	0,3	0,2	0,3	0,4	0,4	0,3	0,4	0,3	0,3
Israel	0,4	0,6	0,9	0,4	0,5	0,4	0,3	0,2	0,3	0,2
Polonia	0,1	0,2	0,3	0,2	0,4	0,2	0,2	0,2	0,2	0,2
Hungría	0,1	0,1	0,1	0,2	0,2	0,2	0,2	0,2	0,2	0,2
Finlandia	0,3	0,4	0,3	0,2	0,3	0,3	0,2	0,2	0,2	0,2
Uruguay	0,2	0,1	0,1	0,2	0,4	0,2	0,1	0,1	0,1	0,1
Portugal	0,0	0,1	0,1	0,1	0,2	0,2	0,1	0,1	0,1	0,1
Demás países	7,0	5,4	5,1	5,0	4,5	4,0	4,2	3,6	3,5	4,3

Fuente: DIAN - DANE
p: cifras preliminares

Cuadro 11.7 Importaciones de Bogotá según país de origen

Miles de toneladas

País de origen	2012	2013	2014	2015	2016	2017	2018	2019	2020	2021p
Total importaciones	9.601,0	10.551,7	12.353,2	13.373,8	13.376,7	11.740,0	11.575,1	14.375,2	11.476,7	12.676,1
Estados Unidos	2.890,9	4.560,8	6.655,8	7.537,7	7.559,4	6.545,9	5.851,0	7.772,6	6.252,9	5.897,6
China	948,1	937,4	1.289,1	1.257,5	1.160,2	1.091,3	1.134,0	1.223,6	1.061,4	1.476,3
Canadá	401,8	295,7	471,3	527,1	521,1	535,6	531,3	657,3	618,5	601,6
México	1.479,3	1.340,6	673,1	722,4	882,5	757,0	916,4	785,5	469,6	568,4
Brasil	418,5	367,2	302,7	255,8	304,5	293,4	452,4	629,2	399,1	565,1
Argentina	1.134,3	812,2	328,1	152,5	322,2	364,7	353,7	557,4	430,3	548,6
Trinidad Y Tobago	382,8	359,8	330,5	291,4	162,5	74,0	106,5	156,1	168,9	353,9
España	104,8	109,7	99,1	112,7	155,5	124,5	158,4	271,1	125,6	301,8
Chile	166,2	147,9	152,0	190,0	215,4	196,6	214,7	213,8	234,0	196,0
Países Bajos	23,7	75,6	43,9	69,0	194,9	132,9	40,2	38,4	24,1	180,4
Rusia	98,4	63,3	81,9	148,1	101,9	120,3	114,7	115,2	104,9	160,0
Francia	45,1	26,7	48,6	54,7	29,6	23,5	28,8	39,8	56,9	143,6
Alemania	134,1	142,5	121,9	106,3	103,1	125,1	163,2	134,9	110,6	125,2
Bolivia	38,9	98,1	114,5	157,6	226,3	117,2	87,8	151,0	149,6	119,5
Turquía	56,3	22,4	41,0	45,3	39,5	55,1	38,5	135,4	46,9	115,3
India	149,3	86,6	120,9	88,0	72,0	65,1	92,9	123,7	79,5	113,7
Ecuador	95,4	94,6	71,4	71,1	109,3	96,0	133,2	179,4	153,7	108,2
Corea del Sur	78,4	103,7	229,4	121,4	129,0	87,6	104,7	92,5	116,8	97,2
Bélgica	18,0	23,0	26,7	44,8	43,1	43,3	50,8	60,2	32,7	87,2
Japón	59,1	61,3	61,7	107,2	83,1	66,3	58,5	84,0	77,1	77,5
Italia	49,3	47,0	50,1	47,8	55,4	56,5	54,5	51,7	51,6	68,2
Reino Unido	24,7	19,5	20,2	48,7	114,7	161,6	137,4	215,2	114,9	66,9
Perú	59,7	74,5	388,1	387,6	90,9	59,6	86,1	88,9	124,6	66,4
Taiwán	38,9	40,3	45,4	44,5	48,5	41,6	42,0	36,9	29,1	37,4
Vietnam	13,4	18,3	19,8	20,3	18,7	20,1	27,1	29,9	34,4	37,3
Venezuela	167,2	75,3	71,0	84,2	58,6	30,7	17,5	10,6	10,4	34,7
Finlandia	27,3	28,9	32,8	33,2	40,1	27,4	34,6	23,7	22,0	31,9
Tailandia	16,5	17,4	24,0	24,7	28,4	28,0	29,0	26,7	25,6	26,4
Indonesia	13,9	13,6	12,0	13,2	10,5	9,3	14,5	13,1	23,5	25,7
Singapur	2,6	3,6	5,6	2,9	5,6	50,8	5,2	76,0	7,1	24,3
Malaysia	8,8	8,7	11,9	10,6	10,8	12,2	15,2	15,0	14,2	23,8
Austria	14,3	9,9	13,3	13,1	12,1	12,6	13,1	13,7	11,7	18,1

País de origen	2012	2013	2014	2015	2016	2017	2018	2019	2020	2021p
Suecia	17,5	13,1	17,3	14,8	12,5	14,1	14,1	17,4	14,2	16,2
Ucrania	33,1	22,4	26,0	3,4	32,2	8,8	4,7	9,9	4,6	10,9
Panamá	4,0	5,4	6,1	72,1	12,4	38,0	42,7	1,3	1,2	9,5
Egipto	7,3	20,9	11,8	9,2	6,4	9,2	4,7	4,8	5,0	7,5
Portugal	2,6	2,8	3,1	5,5	19,6	8,5	5,3	7,9	6,1	6,6
Guatemala	6,5	6,6	8,4	12,6	11,1	14,5	9,8	6,8	6,6	6,2
República Checa	1,4	1,5	1,7	4,0	2,4	8,9	5,5	6,1	2,1	3,1
Curazao	0,0	0,0	0,0	5,2	8,9	32,1	46,8	0,0	0,0	0,0
Demás países	368,3	393,1	321,1	455,3	361,6	180,2	333,9	298,6	254,7	317,8

Fuente: DIAN - DANE
p: cifras preliminares

Cuadro 11.8 Importaciones de Bogotá según actividad económica (CIU Rev 4 A.C)

Millones de dólares. Valores CIF

División CIU. Rev. 4 A.C	2012	2013	2014	2015	2016	2017	2018	2019	2020	2021 ^p
Total importaciones	27.725,0	29.600,6	32.948,5	27.342,7	21.974,1	22.166,0	25.184,5	27.119,1	21.834,6	29.414,1
Productos informáticos	4.504,7	5.057,8	5.817,0	4.819,7	3.884,3	4.006,7	4.044,1	4.243,0	3.737,1	4.756,9
Productos farmacéuticos	1.976,6	2.136,0	2.131,3	2.103,0	1.949,6	2.057,4	2.257,5	2.378,4	2.267,4	3.564,1
Vehículos automotores	3.565,7	3.174,0	3.565,1	2.492,2	2.010,7	2.068,9	2.770,8	3.115,6	2.201,4	2.974,8
Productos químicos	2.103,8	2.209,1	2.343,0	2.265,1	2.020,9	2.065,5	2.412,0	2.330,5	2.205,0	2.971,7
Refinación de petróleo	3.513,8	4.556,6	5.473,0	3.546,4	2.837,4	2.567,1	2.526,1	3.350,3	1.642,3	2.627,4
Maquinaria y equipo n.c.p.	2.655,9	2.520,0	2.549,2	2.220,8	1.622,4	1.702,7	1.712,0	1.841,8	1.502,5	1.833,3
Alimentos	833,0	773,3	965,6	1.011,7	1.055,9	1.031,0	1.157,2	1.149,4	1.131,3	1.395,6
Aparatos eléctricos	1.078,8	1.128,1	1.153,9	998,0	832,5	824,8	917,7	959,0	876,9	1.243,8
Productos metalúrgicos	954,5	959,1	1.052,7	801,0	631,2	679,9	917,7	872,0	660,8	1.185,2
Equipos de transporte	1.362,7	1.977,3	2.560,8	2.338,9	744,0	671,2	915,9	1.107,6	624,7	1.106,9
Agricultura	713,2	604,5	589,9	631,1	616,5	665,9	730,1	772,5	795,7	1.048,5
Otras manufacturas	829,1	903,6	980,8	867,9	772,4	751,0	811,3	826,0	723,3	885,2
Caucho y plástico	722,1	742,0	751,9	644,5	587,3	612,2	670,0	662,4	539,2	777,6
Textiles	627,2	515,5	554,8	464,4	432,9	386,8	494,6	447,8	652,0	565,7
Productos de metal	557,0	551,3	590,0	477,9	417,4	450,9	469,4	523,9	416,3	540,0
Prendas de vestir	367,2	384,5	392,4	322,9	254,9	316,3	361,0	365,6	237,7	295,1
Otros minerales no metálicos	263,3	262,5	294,7	249,7	209,5	197,5	225,0	225,3	164,3	288,5
Papel	292,0	300,9	308,8	264,0	250,1	206,9	241,7	232,6	188,8	280,4

Continúa pág. 145

División CIIU. Rev. 4 A.C	2012	2013	2014	2015	2016	2017	2018	2019	2020	2021 ^p
Bebidas	104,7	106,5	117,5	124,1	171,1	174,5	222,6	235,6	163,8	258,1
Cueros	332,8	311,3	297,7	263,2	241,7	253,6	256,4	275,5	176,5	232,2
Muebles industrias	126,9	119,4	144,9	111,9	100,9	102,3	109,9	110,8	82,5	130,5
Tabaco	26,1	20,8	32,8	61,2	69,1	60,7	46,5	86,9	113,5	101,1
Madera	94,8	98,0	81,9	88,2	100,6	81,3	98,8	91,3	81,1	95,0
Edición	79,6	84,7	85,2	68,3	54,2	54,6	79,4	57,8	42,7	39,9
Minas y canteras	38,0	28,3	35,8	29,2	15,9	26,8	29,0	26,4	26,1	36,9
Actividades cinematográficas	33,5	36,8	35,1	27,8	19,1	17,7	19,0	12,5	12,3	10,2
Silvicultura	12,9	13,6	10,9	10,2	4,8	6,4	499,7	531,0	536,6	8,3
Impresión	10,3	6,7	10,0	12,8	9,9	6,0	5,3	4,1	3,9	5,3
Demás divisiones	21,6	18,2	21,9	26,5	57,0	119,4	183,8	283,7	29,0	155,5

Fuente: DIAN - DANE
p: cifras preliminares

Cuadro 11.9 Importaciones de Bogotá según actividad económica (CIIU Rev 4 A.C)

Miles de toneladas

División CIIU. Rev. 4 A.C	2012	2013	2014	2015	2016	2017	2018	2019	2020	2021 ^p
Total importaciones	9.600,9	10.551,7	12.353,2	13.373,8	13.376,7	11.740,0	11.575,1	14.375,2	11.476,7	12.676,1
Refinación de petróleo	3.562,6	4.699,9	5.891,5	6.491,7	6.557,5	4.856,1	17,5	19,4	12,1	3.947,7
Agricultura	1.597,3	1.398,5	1.502,3	1.910,0	1.900,7	2.155,1	2.355,7	2.478,9	2.591,0	2.614,7
Productos químicos	879,3	851,9	852,3	1.050,8	1.041,8	1.099,3	135,9	122,5	110,1	1.533,7
Alimentos	589,5	517,9	603,2	761,3	900,2	809,7	3,5	3,5	3,4	1.036,6
Productos metalúrgicos	793,9	955,9	1.141,6	1.022,0	939,2	806,6	1.375,7	1.510,5	1.483,1	979,8
Otros minerales no metálicos	376,9	451,7	544,1	414,0	365,0	319,8	3.665,3	5.684,1	3.699,1	344,1
Vehículos automotores	385,4	339,3	355,3	266,1	223,8	224,1	181,4	204,6	181,1	280,4
Papel	234,0	234,2	271,6	226,7	222,3	184,4	116,8	104,7	109,3	197,6
Caucho y plástico	137,9	145,4	153,8	143,9	156,4	169,4	9,4	9,1	5,9	191,5
Bebidas	41,2	47,1	53,0	88,9	128,0	153,5	137,0	297,2	53,0	172,5
Maquinaria y equipo n.c.p.	216,4	187,6	192,1	180,8	152,0	145,2	99,1	136,9	96,4	171,7
Aparatos eléctricos	96,3	96,7	105,4	102,0	90,6	94,1	909,6	871,9	679,9	134,7
Textiles	111,9	88,5	106,5	102,7	108,8	102,0	1,2	1,4	3,9	124,7
Productos de metal	92,2	81,7	100,3	96,0	95,2	94,6	179,7	191,1	164,1	115,1
Madera	86,2	87,6	71,7	100,2	145,2	116,4	4,3	8,6	10,7	108,7

Continúa pág. 146

División CIIU. Rev. 4 A.C	2012	2013	2014	2015	2016	2017	2018	2019	2020	2021 ^p
Productos farmacéuticos	38,2	47,4	47,4	56,3	68,7	67,3	183,0	171,2	141,5	91,6
Productos informáticos	61,1	64,1	74,4	68,5	65,0	63,1	366,4	528,6	265,0	74,3
Otras manufacturas	47,1	48,4	52,5	49,5	51,7	53,0	-	54,2	54,9	50,8
Muebles industrias	33,3	30,4	37,3	29,6	28,1	28,6	73,0	80,5	69,4	37,5
Equipos de transporte	12,9	16,2	18,3	15,7	11,3	13,0	13,8	15,2	12,7	33,9
Cueros	20,8	19,0	19,6	18,7	18,2	17,8	1.150,7	1.302,6	1.306,4	14,0
Prendas de vestir	23,0	17,3	15,6	12,2	10,2	13,5	125,8	124,3	104,9	12,7
Tabaco	2,3	1,3	2,4	7,2	9,6	6,1	-	-	-	10,5
Silvicultura	4,3	5,1	5,8	6,2	3,4	3,9	2,7	1,3	1,5	4,6
Edición	8,4	8,7	9,1	7,2	6,3	5,6	-	-	-	3,5
Minerales metalíferos	1,9	1,6	1,2	1,2	1,3	1,1	-	-	-	2,2
Otros de minas y canteras	138,9	101,7	110,7	100,7	49,1	82,6	-	-	-	-
Desechos y materiales	1,9	1,6	8,7	39,0	10,9	4,6	-	-	-	-
Demás divisiones	5,9	5,1	5,5	4,5	16,2	49,2	467,6	453,0	317,3	386,9

Fuente: DIAN - DANE
p: cifras preliminares

Cuadro 11.10 Principales productos importados por Bogotá según partida arancelaria

Millones de dólares. Valores CIF

Partida arancelaria	2012	2013	2014	2015	2016	2017	2018	2019	2020	2021 ^p
Total importaciones	27.802,1	29.600,6	32.948,5	27.342,7	21.974,1	22.166,0	25.184,5	27.119,1	21.834,6	29.414,1
Aceites de petróleo	3.507,9	4.542,7	5.463,5	3.540,0	2.828,6	2.556,9	2.506,4	3.334,7	1.636,4	2.620,7
Aparatos eléctricos de telefonía	1.761,9	2.098,0	2.447,3	2.196,0	1.643,2	1.823,4	2.040,0	2.177,6	1.900,3	2.101,2
Automóviles de turismo	1.692,9	1.848,8	2.072,2	1.589,3	1.270,5	1.384,0	1.835,5	1.884,6	1.186,5	1.767,6
Sangre humana; antisueros	581,0	659,9	575,2	598,2	509,6	637,2	704,2	723,7	662,3	1.652,9
Medicamentos	1.122,1	1.220,1	1.299,6	1.252,4	1.206,2	1.207,2	1.286,1	1.394,8	1.357,5	1.603,4
Máquinas para procesamiento de datos	1.084,9	1.190,5	1.360,0	924,2	754,8	666,1	751,7	816,0	816,4	987,9
Las demás aeronaves	837,4	1.407,1	1.730,4	1.779,0	438,3	379,0	620,1	816,6	317,0	605,8
Vehículos transporte de mercancías	800,0	454,2	639,2	314,5	281,4	267,7	423,1	479,3	325,7	569,8
Aparatos receptores de televisión	292,0	341,4	421,8	426,1	464,9	519,9	599,4	587,6	490,2	489,0
Maíz	217,9	202,7	181,7	216,1	188,8	218,6	261,7	287,9	303,7	455,2
Instrumentos y aparatos de medicina, cirugía, odontología	286,7	323,8	373,1	330,2	255,8	250,8	294,3	319,9	312,3	365,3
Polímeros de etileno	167,4	183,6	193,1	163,0	152,1	150,4	215,7	186,6	158,8	262,1

Partida arancelaria	2012	2013	2014	2015	2016	2017	2018	2019	2020	2021 ^p
Partes y accesorios de vehículos	273,2	268,5	291,7	262,9	251,6	236,9	261,3	257,9	173,4	231,2
Tortas y residuos sólidos de soya	114,7	109,5	115,8	102,5	93,5	109,6	127,6	127,6	152,8	210,2
Insecticidas, raticidas y demás antirroedores	127,6	140,8	143,2	166,2	173,4	157,0	156,1	179,4	203,0	207,2
Hilos, cables y conductores aislados para electricidad	184,4	118,8	160,8	124,5	89,7	110,4	133,8	152,9	135,2	194,2
Artículos y aparatos de ortopedia	202,4	210,9	237,5	207,8	159,7	151,0	171,1	166,8	119,2	191,2
Reactivos de diagnóstico o de laboratorio	76,4	96,9	99,1	90,9	76,9	82,4	94,5	94,0	151,1	190,0
Neumáticos nuevos de caucho	228,4	220,9	218,2	171,5	182,8	204,9	205,4	183,6	122,8	189,7
Barras de hierro o acero sin alear	91,6	137,4	86,9	98,2	80,2	80,5	101,6	99,5	69,6	187,0
Trigo y morcajo	109,3	79,2	116,9	111,2	106,9	122,0	109,9	118,5	131,4	170,5
Partes de aparatos partidas 88.01 u 88.02	208,2	245,3	372,8	218,6	150,3	142,3	129,6	107,7	125,5	167,7
Preparaciones alimenticias	127,3	87,3	110,6	169,6	184,5	186,9	186,9	192,8	145,6	164,0
Centrifugadoras, aparatos para filtrar o depurar líquidos o gases	132,9	175,6	196,9	257,5	120,3	121,2	-	157,3	139,8	150,6
Artículos de grifería y órganos similares para tuberías	184,6	178,4	209,9	168,9	116,2	129,3	156,6	161,5	113,3	148,8
Refrigeradores, congeladores y demás material	70,4	86,4	104,5	110,2	96,8	87,3	97,4	103,2	90,2	128,8
Máquinas para lavar ropa	52,3	52,7	69,3	97,7	87,0	89,2	104,7	110,2	105,6	126,9
Bombas de aire o de vacío	91,5	107,0	107,6	92,9	82,4	82,8	89,8	91,2	73,7	124,7
Mezclas de sustancias odoríferas	69,4	81,6	111,4	174,0	163,9	152,8	121,3	120,2	105,7	118,2
Máquinas para imprimir	248,0	275,9	290,5	207,4	165,7	161,0	150,2	167,3	112,4	115,2
Bombas para líquidos	177,8	194,4	221,9	188,0	106,2	121,0	125,0	133,3	95,7	111,6
Aparatos para corte, seccionamiento	109,5	104,1	110,6	94,9	77,0	86,2	90,4	94,0	73,4	111,2
Transformadores eléctricos	134,6	104,2	127,0	95,9	93,5	83,3	87,5	102,0	74,8	108,6
Preparaciones aglutinantes para moldes	81,8	79,4	101,0	93,9	70,7	88,6	106,9	70,5	64,9	103,7
Instrumentos y aparatos para análisis físicos o químicos	101,8	89,1	88,9	84,6	70,6	87,2	94,2	97,7	81,6	101,7
Aceite de soja (soya)	54,7	38,9	70,0	90,1	96,2	87,4	94,3	59,5	60,9	86,0
Partes destinadas a motores	88,8	85,6	100,8	87,4	71,8	81,2	78,2	87,5	62,5	75,4
Baúles, maletas (valijas), maletines y otros	82,6	96,4	105,2	87,0	80,2	86,1	95,4	100,2	51,9	71,2
Soportes preparados para grabar sonido	111,6	113,2	122,8	105,3	99,9	88,2	86,8	72,6	59,7	61,4
Las demás máquinas y aparatos de elevación	75,8	110,0	89,1	79,0	73,7	81,3	66,8	64,8	37,4	46,7
Las demás	11.838,1	11.439,6	12.010,6	10.175,2	8.758,3	8.807,0	10.323,0	10.636,2	9.434,3	12.039,2

Fuente: DIAN - DANE
p: cifras preliminares

Cuadro 11.11 Principales productos importados por Bogotá según partida arancelaria

Miles de toneladas

Partida arancelaria	2012	2013	2014	2015	2016	2017	2018	2019	2020	2021 ^P
Total importaciones	9.600,9	10.551,7	12.353,2	13.373,8	13.376,7	11.740,0	11.575,1	14.375,2	11.476,7	12.676,1
Aceites de petróleo	3.559,4	4.691,6	5.885,7	6.487,7	6.551,2	4.846,6	3.640,5	5.657,0	3.692,6	3.942,5
Maíz	642,7	636,0	699,1	987,3	900,5	1.096,7	1.280,6	1.378,0	1.435,3	1.495,1
Trigo y morcajo	308,1	229,2	371,0	420,8	469,7	486,1	427,5	473,7	529,8	509,3
Tortas y residuos sólidos de soya	225,1	200,7	207,5	236,5	241,9	300,9	308,5	353,2	399,3	436,4
Cebada	270,1	252,7	224,5	253,3	264,1	293,2	321,9	316,6	336,3	336,2
Abonos minerales o químicos nitrogenados	105,1	84,6	36,3	102,8	111,4	142,4	191,5	191,8	228,1	249,5
Barras de hierro o acero sin alear	117,5	195,3	124,5	172,0	166,2	162,7	157,7	164,0	125,5	222,1
Placas y baldosas	30,3	49,6	72,9	74,6	74,7	146,6	187,0	164,8	104,4	180,7
Abonos minerales o químicos potásicos	70,2	51,4	19,1	69,9	59,3	78,3	119,0	83,7	180,5	174,5
Productos laminados planos de los demás aceros - Caliente	45,1	46,9	155,1	76,5	72,5	78,0	101,3	115,4	107,9	164,5
Polímeros de etileno	104,1	110,0	107,1	114,2	118,6	116,7	159,6	175,1	160,7	154,8
Automóviles de turismo	157,3	171,2	193,3	161,8	135,2	142,8	177,2	174,1	108,4	149,1
Alambrón de hierro o acero	98,9	132,0	79,6	76,3	124,7	103,2	124,4	117,8	76,9	131,6
Residuos de la industria del almidón y residuos similares	26,8	14,9	33,1	48,9	58,4	76,5	102,5	98,0	88,4	110,2
Habas de soja	59,0	44,9	57,6	97,0	88,9	121,8	153,7	120,5	81,0	105,2
Alcoholes acíclicos y sus derivados	36,9	18,4	23,1	23,7	48,8	61,4	77,5	93,9	79,3	92,1
Productos laminados planos de hierro o acero sin alear	135,2	91,3	113,8	94,9	108,0	96,1	101,3	75,5	107,9	91,4
Productos laminados planos de hierro o acero sin alear, chapados o revestidos	43,3	33,4	28,3	26,5	26,7	33,8	43,1	24,6	52,2	91,4
Abonos minerales o químicos, con dos o tres de los elementos fertilizantes	36,9	29,9	18,9	73,3	48,9	71,4	63,7	83,7	89,4	87,4
Carbonatos	42,5	38,0	59,8	77,1	59,8	78,9	101,5	122,5	76,0	85,5
Hortalizas de vaina secas desvainadas	68,0	58,2	71,7	69,4	79,9	73,4	119,0	78,0	93,7	76,6
Papel y cartón estucados	96,6	93,3	100,6	92,2	95,4	73,5	78,3	54,1	46,9	70,8
Medicamentos	21,4	30,8	31,9	39,1	49,0	48,0	51,4	60,2	60,8	67,3
Aceite de soja (soya)	42,6	35,7	75,0	111,3	122,6	104,6	116,3	80,8	77,1	65,9
Perfiles de hierro o acero sin alear.	64,8	68,4	84,1	85,2	98,5	69,8	86,7	89,3	59,0	61,0
Manzanas, peras y membrillos, frescos	45,6	38,6	39,5	49,3	54,1	51,9	60,6	68,3	67,2	55,7
Azúcar de caña o de remolacha y sacarosa	43,2	39,2	7,9	0,0	22,2	33,6	4,8	46,0	88,6	53,0
Neumáticos nuevos de caucho	40,1	39,5	42,4	36,9	49,2	53,0	51,8	51,6	37,7	51,1
Tableros de fibra de madera u otras materias leñosas	40,5	41,9	38,6	50,4	69,1	53,9	68,6	65,3	55,6	49,5

Partida arancelaria	2012	2013	2014	2015	2016	2017	2018	2019	2020	2021 ^p
Hidróxido de sodio; hidróxido de potasio; peróxidos de sodio o de potasio	20,6	13,7	19,1	40,9	49,1	33,5	35,2	48,9	46,4	47,0
Los demás tubos y perfiles huecos de hierro o acero	42,1	56,2	66,3	57,0	56,2	49,3	46,6	49,5	35,7	43,8
Alambrón de los demás aceros aleados	2,6	7,1	34,3	104,0	31,8	39,8	57,8	29,6	18,3	43,7
Alcohol etílico sin desnaturalizar con grado alcohólico volumétrico superior o igual al 80 % vol	9,4	25,2	22,0	7,1	19,1	48,2	63,6	117,0	139,9	35,8
Poliacetales, los demás poliéteres y resinas	46,9	53,8	47,8	59,0	53,5	33,7	37,4	36,6	38,2	34,8
Partes y accesorios de vehículos	38,8	39,5	38,8	38,2	35,7	33,2	36,1	36,8	28,3	34,4
Preparaciones aglutinantes para moldes	25,8	26,6	31,0	31,0	23,1	35,3	43,0	29,3	27,1	33,2
Cerveza de malta	7,5	11,6	11,4	33,8	51,5	78,0	92,6	70,1	19,7	29,6
Productos laminados planos de hierro o acero sin alear - En frío	61,4	65,0	79,8	74,7	60,3	56,7	74,4	60,8	16,4	22,5
Papel prensa en bobinas (rollos) o en hojas.	48,3	43,2	69,2	41,8	33,8	35,3	19,1	26,3	17,2	13,3
Cementos hidráulicos	44,4	137,7	220,2	104,5	65,0	70,7	48,6	233,7	55,3	7,1
Las demás	2.675,8	2.504,7	2.711,5	2.573,2	2.528,6	2.130,7	2.543,3	3.059,0	2.387,5	2.970,6

Fuente: DIAN - DANE
p: cifras preliminares

149

Cuadro 11.12 Importaciones efectuadas por Bogotá según nivel tecnológico incorporado en su producción

Millones de dólares. Valores CIF

Nivel tecnológico	2012	2013	2014	2015	2016	2017	2018	2019	2020	2021 ^p
Total importaciones	27.802,1	29.600,6	32.948,5	27.342,7	21.974,1	22.166,0	25.184,5	27.119,1	21.834,6	29.414,1
Manufacturas de alta tecnología	8.082,4	9.526,2	10.796,3	9.405,4	6.859,8	6.979,1	7.864,1	8.414,6	7.219,3	9.446,2
Manufacturas de tecnología media	9.101,7	8.713,9	9.410,9	7.735,4	6.111,8	6.287,7	7.528,7	8.005,7	6.522,6	8.507,5
Manufacturas basadas en recursos naturales	5.606,2	6.600,9	7.734,2	5.830,6	5.109,3	4.795,1	4.997,5	5.755,1	3.782,1	5.422,0
Manufacturas de baja tecnología	3.718,1	3.629,7	3.804,8	3.166,8	2.651,7	2.771,9	3.219,5	3.219,8	2.596,4	3.553,6
Bienes primarios	1.189,2	1.023,5	1.077,6	1.084,7	1.079,9	1.149,2	1.389,3	1.526,3	1.376,9	1.936,8
Sin información	0,0	0,1	96,9	6,9	41,7	110,5	89,0	122,8	280,7	489,7
Otras transacciones	104,3	106,4	111,1	113,0	119,9	72,5	96,3	74,8	56,7	58,3

Fuente: DIAN - DANE
p: cifras preliminares

Cuadro 11.13 Importaciones efectuadas por Bogotá según nivel tecnológico incorporado en su producción

Miles de toneladas

Nivel tecnológico	2012	2013	2014	2015	2016	2017	2018	2019	2020	2021 ^p
Total importaciones	9.601,0	10.551,7	12.353,2	13.373,8	13.376,7	11.740,0	11.575,1	14.375,2	11.476,7	12.676,1
Manufacturas basadas en recursos naturales	4.697,2	5.900,8	7.318,1	7.895,4	8.026,6	6.161,1	5.149,5	7.338,2	4.976,2	5.376,2
Bienes primarios	2.167,8	1.861,9	2.002,3	2.529,6	2.561,3	2.797,0	3.262,3	3.660,2	3.499,0	3.794,7
Manufacturas de tecnología media	1.394,8	1.401,3	1.495,3	1.464,3	1.331,1	1.356,6	1.705,6	1.859,8	1.776,4	1.865,9
Manufacturas de baja tecnología	1.177,7	1.207,0	1.322,5	1.296,7	1.255,3	1.167,9	1.255,6	1.292,5	1.010,6	1.401,5
Manufacturas de alta tecnología	149,8	167,2	180,0	172,7	174,9	170,4	183,3	199,5	185,3	196,9
Sin información	-	-	21,5	2,1	11,8	77,8	9,6	15,7	22,8	33,9
Otras transacciones	13,8	13,5	13,6	13,2	15,8	9,2	9,3	9,3	6,4	6,9

Fuente: DIAN - DANE
p: cifras preliminares



INVERSIÓN EXTRANJERA DIRECTA IED

12

Las estadísticas de inversión extranjera directa (IED) Bogotá – Región son producto de un ejercicio de estimación trimestral realizado por el equipo de Investigaciones e Inteligencia de Mercados de Invest in Bogota. Recoge la información de los proyectos de inversión nuevos y de expansión (greenfield), a partir de los datos de las certificaciones de Invest in Bogota, OrbisCrossBorder, fDi Markets, informe de casos, anuncios de inversión de ProColombia, páginas web de empresas y noticias.



63

Cuadro 12.1 Inversión extranjera directa en proyectos nuevos y de expansión en Bogotá-Región

Millones de dólares

Año	2012	2013	2014	2015	2016	2017	2018	2019	2020	2021
Inversión de capital	1.274	2.674	2.161	2.110	1.725	2.131	2.674	3.229	870	1.551
Variación anual %	-	109,9	-19,2	-2,3	-18,3	23,5	25,5	20,7	-73,1	78,4

Fuente: Invest in Bogota con base en información de certificaciones, fDi Markets, Orbis Crossborder, ProColombia, páginas web de empresas y noticias

Cuadro 12.2 Empleos generados y número de proyectos de IED nueva y de expansión en Bogotá-Región

Año	2012	2013	2014	2015	2016	2017	2018	2019	2020	2021
Empleos generados	6.195	13.025	13.678	11.642	11.806	17.383	17.450	21.254	9.905	20.195
Número de proyectos	99	121	99	102	89	161	203	180	97	115

Fuente: Invest in Bogota con base en información de certificaciones, fDi Markets, Orbis Crossborder, ProColombia, páginas web de empresas y noticias



POBREZA

Los resultados de pobreza responden a dos encuestas realizadas por el DANE; la encuesta nacional de presupuesto de los hogares (ENPH) y la encuesta nacional de calidad de vida (ECV). En esta ocasión, las cifras corresponden a la actualización del censo nacional de población y vivienda (CNPV) 2018 y la actualización de las líneas de pobreza monetaria y pobreza monetaria extrema. Hace seguimiento a la línea de pobreza monetaria y extrema, así como, al coeficiente GINI, desagregado por regiones, departamentos, 13 ciudades principales y sus áreas metropolitanas.

13



Cuadro 13.1 Incidencia de la pobreza monetaria en Bogotá D.C., 23 departamentos y Colombia

Porcentaje (%)

Ciudad	2012	2013	2014	2015	2016	2017	2018	2019	2020	2021
Colombia	40,8	38,3	36,3	36,1	36,2	35,2	34,7	35,7	42,5	39,3
Antioquia	35,3	31,8	31,7	31,1	29,8	29,0	28,3	29,8	34,0	29,3
Atlántico	38,0	36,0	32,6	30,0	29,2	28,7	27,8	27,3	40,2	35,6
Bogotá D.C.	27,0	24,3	23,3	25,1	25,9	28,4	26,4	27,2	40,1	35,8
Bolívar	50,8	48,5	46,7	46,8	48,0	44,3	43,4	46,0	52,7	48,5
Boyacá	42,7	45,7	44,3	42,9	40,5	36,5	34,2	35,7	39,8	38,4
Caldas	43,0	39,4	37,1	36,3	36,2	33,3	29,6	28,7	30,7	28,4
Caquetá	51,4	50,6	47,3	51,2	46,0	45,3	48,5	48,8	43,9	44,8
Cauca	68,5	65,0	63,0	61,0	59,7	57,2	58,8	59,6	55,6	58,3
Cesar	51,7	50,4	47,2	48,6	48,5	46,8	48,9	51,7	58,3	56,0
Chocó	73,9	69,0	72,3	70,7	67,2	66,1	68,6	68,4	64,6	63,4
Córdoba	66,4	57,8	54,2	55,4	53,8	53,2	52,6	54,2	59,4	58,6
Cundinamarca	26,8	21,7	19,9	19,6	20,1	17,9	18,2	20,4	27,0	22,8
Huila	53,6	54,3	52,8	53,3	53,3	44,1	45,8	51,2	55,6	43,7
La Guajira	61,9	59,5	57,0	57,2	56,1	55,6	57,2	61,8	66,3	67,4
Magdalena	58,3	56,1	54,6	51,7	55,9	54,7	51,7	53,5	59,8	61,1
Meta	37,3	35,0	31,4	30,2	32,5	32,7	32,6	32,7	40,0	33,8
Nariño	60,1	57,1	53,5	50,2	54,1	48,9	50,4	51,0	49,9	47,6
Norte de Santander	44,2	43,6	44,6	45,9	46,2	45,1	47,4	51,9	56,3	52,5
Quindío	47,1	43,7	40,2	40,5	38,9	35,3	32,1	33,0	38,3	35,7
Risaralda	38,4	39,4	34,9	33,7	30,8	27,9	28,7	28,7	35,8	29,8
Santander	30,6	28,5	27,8	26,9	29,4	29,7	30,9	31,1	38,8	36,0
Sucre	57,1	52,6	49,4	50,5	52,1	47,5	46,2	50,3	51,4	54,6
Tolima	48,8	42,1	40,2	40,5	39,7	37,6	39,1	39,3	45,7	43,2
Valle del Cauca	31,8	32,1	27,5	26,6	27,5	26,0	24,7	24,0	34,5	29,7

Fuente: DANE - gran encuesta integrada de hogares (GEIH)

Nota: datos expandidos con proyecciones de población, elaboradas con base en los resultados del censo 2005.

Nota: estos son los datos oficiales de pobreza monetaria y corresponden a la actualización metodológica (actualización de las líneas de pobreza monetaria extrema y pobreza monetaria) con base en la información de la encuesta nacional de presupuesto de los hogares (ENPH) 2016-2017, por lo cual, no son comparables con los datos de la serie MESEP.

Nota: año 2020 y 2021: cruce GEIH – registros administrativos de ayudas institucionales (Más Familias en Acción, Jóvenes en Acción, Colombia Mayor, Compensación de IVA, Ingreso Solidario, Bogotá Solidaria, Bono Vital de Bucaramanga, programa de transferencias de Medellín) y PILA (MinSalud).

Cuadro 13.2 Brecha de la pobreza monetaria en Bogotá D.C., 23 departamentos y Colombia

Porcentaje (%)

Ciudad	2012	2013	2014	2015	2016	2017	2018	2019	2020	2021
Colombia	16,5	15,1	14,1	13,7	13,8	13,0	13,0	13,9	18,7	15,6
Antioquia	13,9	12,4	13,2	12,2	11,4	10,3	10,6	11,2	14,3	11,1
Atlántico	12,4	11,5	10,2	8,8	8,5	8,0	8,0	8,3	15,4	11,8
Bogotá D.C.	9,2	8,2	8,1	8,7	9,2	9,9	9,7	9,9	19,1	14,9
Bolívar	20,9	19,4	18,3	16,7	18,1	15,9	15,3	16,9	20,5	18,4
Boyacá	16,6	19,3	18,9	17,5	15,7	13,2	10,9	12,0	16,2	14,9
Caldas	16,6	14,7	13,7	12,9	12,6	11,8	10,1	9,6	12,1	9,5
Caquetá	19,7	19,0	18,0	18,6	16,2	15,2	17,3	18,2	17,3	15,2
Cauca	35,7	32,4	29,8	28,0	26,2	25,0	26,5	28,1	24,0	25,9
Cesar	22,4	19,8	18,7	18,7	18,9	18,8	19,5	22,9	26,7	24,1
Chocó	43,1	38,8	41,9	39,7	36,9	35,4	37,3	37,6	33,5	31,2
Córdoba	30,9	24,4	20,5	20,7	19,1	19,2	18,4	20,0	22,8	24,1
Cundinamarca	9,3	7,9	6,8	6,6	7,2	5,6	6,6	7,3	11,1	9,1
Huila	22,8	24,1	21,4	23,3	24,2	16,9	16,1	21,5	23,6	16,9
La Guajira	30,5	29,2	27,4	26,8	26,8	27,2	27,7	33,1	33,7	35,9
Magdalena	25,0	23,6	22,0	20,6	24,4	22,7	21,4	23,0	26,2	25,4
Meta	15,3	13,5	11,9	10,7	12,5	12,7	12,5	12,8	16,9	12,5
Nariño	25,3	23,0	20,1	18,6	22,1	18,8	19,3	19,8	19,6	17,4
Norte de Santander	17,3	17,2	17,5	17,9	18,4	17,3	17,6	21,6	25,0	21,0
Quindío	20,3	17,4	15,6	16,4	14,7	12,8	11,3	12,2	14,1	13,4
Risaralda	14,2	15,5	12,5	11,0	9,7	7,9	8,9	9,2	14,1	9,8
Santander	10,2	9,4	9,6	9,4	9,2	9,3	9,9	10,3	16,9	13,4
Sucre	21,2	18,7	17,2	17,7	19,1	16,6	15,7	17,8	17,9	19,5
Tolima	20,9	17,0	15,4	15,2	14,5	13,5	14,8	15,1	19,5	17,0
Valle del Cauca	12,4	12,3	10,2	9,8	10,0	9,5	9,1	9,4	16,7	11,6

Fuente: DANE - gran encuesta integrada de hogares (GEIH)

Nota: datos expandidos con proyecciones de población, elaboradas con base en los resultados del censo 2005.

Nota: estos son los datos oficiales de pobreza monetaria y corresponden a la actualización metodológica (actualización de las líneas de pobreza monetaria extrema y pobreza monetaria) con base en la información de la encuesta nacional de presupuesto de los hogares (ENPH) 2016-2017, por lo cual, no son comparables con los datos de la serie MESEP.

Nota: año 2020 y 2021: cruce GEIH – registros administrativos de ayudas institucionales (Más Familias en Acción, Jóvenes en Acción, Colombia Mayor, Compensación de IVA, Ingreso Solidario, Bogotá Solidaria, Bono Vital de Bucaramanga, programa de transferencias de Medellín) y PILA (MinSalud).

Cuadro 13.3 Severidad de la pobreza monetaria en Bogotá D.C., 23 departamentos y Colombia

Porcentaje (%)

Ciudad	2012	2013	2014	2015	2016	2017	2018	2019	2020	2021
Colombia	9,1	8,2	7,6	7,3	7,4	6,8	6,9	7,5	11,3	8,5
Antioquia	7,7	6,8	7,6	6,6	6,2	5,4	5,7	6,1	8,7	5,9
Atlántico	5,7	5,3	4,7	3,8	3,6	3,3	3,3	3,6	8,5	5,5
Bogotá D.C.	4,6	4,1	4,1	4,4	4,8	5,1	5,1	5,2	12,7	8,6
Bolívar	11,4	10,5	9,6	8,2	9,3	7,8	7,6	8,4	11,4	9,3
Boyacá	8,6	10,7	10,7	9,7	8,5	6,9	5,1	5,7	9,8	8,2
Caldas	8,8	7,8	7,1	6,7	6,6	6,1	5,2	4,9	6,9	4,9
Caquetá	10,2	9,7	9,2	9,1	8,0	7,2	8,6	9,4	9,6	7,4
Cauca	22,5	19,8	17,8	16,4	14,6	14,0	15,3	16,4	14,0	14,9
Cesar	12,9	10,7	10,3	9,9	10,2	10,4	10,8	13,6	16,2	13,9
Chocó	30,0	26,5	29,3	27,3	25,2	23,5	25,1	24,8	21,7	19,4
Córdoba	18,3	13,2	10,4	10,3	8,9	9,3	8,8	10,3	12,0	12,8
Cundinamarca	4,8	4,4	3,5	3,3	3,9	2,8	3,6	3,9	6,8	5,2
Huila	12,7	13,6	11,5	13,3	14,2	8,6	8,0	11,7	13,6	9,0
La Guajira	18,9	18,2	16,8	16,2	16,3	16,8	17,1	21,8	22,0	23,5
Magdalena	14,1	13,1	11,8	11,0	13,7	12,5	11,7	12,9	15,4	13,8
Meta	8,7	7,6	6,7	5,7	7,1	7,2	7,0	7,2	10,6	6,6
Nariño	13,8	12,2	10,1	9,2	11,6	9,7	9,9	10,0	10,4	8,6
Norte de Santander	9,1	9,2	9,4	9,7	10,1	9,0	9,1	12,1	14,9	11,4
Quindío	11,7	9,5	8,4	9,2	7,8	6,7	5,9	6,5	8,6	7,1
Risaralda	7,3	8,7	6,4	5,3	4,5	3,4	4,2	4,4	8,5	4,9
Santander	4,9	4,5	4,8	4,7	4,3	4,3	4,7	5,0	10,6	7,1
Sucre	10,5	8,9	8,2	8,3	9,3	7,8	7,2	8,5	8,8	9,2
Tolima	11,6	9,1	8,2	7,9	7,4	6,9	7,9	7,9	11,4	9,2
Valle del Cauca	6,9	6,8	5,4	5,3	5,4	5,2	5,0	5,4	11,1	6,6

Fuente: DANE - gran encuesta integrada de hogares (GEIH)

Nota: datos expandidos con proyecciones de población, elaboradas con base en los resultados del censo 2005.

Nota: estos son los datos oficiales de pobreza monetaria y corresponden a la actualización metodológica (actualización de las líneas de pobreza monetaria extrema y pobreza monetaria) con base en la información de la encuesta nacional de presupuesto de los hogares (ENPH) 2016-2017, por lo cual, no son comparab

Nota: año 2020 y 2021: cruce GEIH – registros administrativos de ayudas institucionales (Más Familias en Acción, Jóvenes en Acción, Colombia Mayor, Compensación de IVA, Ingreso Solidario, Bogotá Solidaria, Bono Vital de Bucaramanga, programa de transferencias de Medellín) y PILA (MinSalud).

Cuadro 13.4 Línea de pobreza monetaria en Bogotá, 23 departamentos y Colombia

Pesos corrientes

Ciudad	2012	2013	2014	2015	2016	2017	2018	2019	2020	2021
Colombia	247.715	252.222	261.323	277.173	299.864	308.889	316.815	327.674	331.688	354.031
Antioquia	253.145	257.863	267.186	282.854	306.091	317.482	326.694	338.727	345.087	366.566
Atlántico	235.887	238.709	247.870	265.654	287.962	295.683	304.069	315.284	325.212	345.613
Bogotá D.C.	338.794	346.502	357.458	377.866	407.889	423.188	434.629	448.749	455.036	477.221
Bolívar	230.057	233.613	242.669	259.004	279.760	285.810	293.846	303.926	306.755	325.856
Boyacá	211.756	215.875	224.378	237.881	257.947	264.689	271.226	280.440	281.771	303.904
Caldas	229.224	233.144	241.742	257.211	279.852	289.972	297.088	307.095	311.892	333.810
Caquetá	213.785	216.979	225.151	239.502	260.533	267.696	273.152	282.522	283.245	308.037
Cauca	202.991	206.109	213.819	226.787	245.409	252.100	257.520	265.940	263.994	290.020
Cesar	220.713	223.889	232.430	247.500	266.596	272.299	277.762	287.074	289.879	311.719
Chocó	210.645	214.209	221.734	234.359	253.972	260.163	265.489	273.028	271.886	295.004
Córdoba	198.672	201.948	209.293	222.749	241.699	246.896	252.404	261.519	260.838	282.381
Cundinamarca	204.713	208.332	216.015	229.165	247.841	254.099	260.034	267.549	269.745	290.631
Huila	226.287	229.907	238.384	252.663	272.062	278.136	283.410	291.104	289.514	314.092
La Guajira	194.059	197.935	204.854	216.930	235.196	239.395	244.066	252.893	252.842	273.479
Magdalena	218.833	222.400	231.032	245.790	264.812	271.287	277.335	287.131	293.037	315.798
Meta	242.736	248.394	257.276	272.331	292.594	297.087	303.320	312.287	312.942	336.625
Nariño	207.379	210.410	218.759	232.283	251.862	258.640	265.133	274.115	271.970	296.809
Norte de Santander	225.486	226.170	232.386	246.102	267.804	272.050	278.840	289.918	295.601	318.651
Quindío	251.052	253.950	262.877	278.905	304.579	314.253	321.679	333.205	340.201	364.739
Risaralda	255.635	260.545	270.014	286.209	309.167	320.957	329.418	341.357	340.382	372.929
Santander	263.981	270.066	281.528	298.824	322.890	333.457	342.774	354.135	357.061	382.848
Sucre	204.932	208.137	215.601	229.890	250.399	255.833	262.269	271.739	274.849	293.907
Tolima	228.845	232.982	242.459	257.070	278.806	285.514	292.071	301.578	302.611	325.669
Valle del Cauca	235.150	239.200	248.181	262.888	284.915	293.000	300.453	311.748	318.944	339.268

Fuente: DANE - línea base ENPH 2016-2017, actualizadas usando el deflactor especial de las líneas de pobreza

Nota: datos expandidos con proyecciones de población, elaboradas con base en los resultados del censo 2005.

Nota: estos son los datos oficiales de pobreza monetaria y corresponden a la actualización metodológica (actualización de las líneas de pobreza monetaria extrema y pobreza monetaria) con base en la información de la encuesta nacional de presupuesto de los hogares (ENPH) 2016-2017, por lo cual, no son comparables con los datos de la serie MESEP.

Cuadro 13.5 Incidencia de la pobreza monetaria extrema 23 departamentos y Bogotá D.C.

Porcentaje (%)

Ciudad	2012	2013	2014	2015	2016	2017	2018	2019	2020	2021
Colombia	11,7	10,0	9,4	9,1	9,9	8,4	8,2	9,6	15,1	12,2
Antioquia	9,2	7,6	8,7	7,9	7,8	6,0	6,2	7,0	10,3	7,3
Atlántico	5,8	5,3	4,7	3,7	4,0	3,1	2,9	3,5	11,2	7,1
Bogotá D.C.	3,7	3,0	3,4	3,6	4,0	4,2	4,0	4,2	13,2	9,4
Bolívar	14,9	14,0	12,0	9,6	12,5	8,8	7,9	10,5	16,5	13,7
Boyacá	12,2	14,7	15,1	14,3	12,3	9,6	6,1	7,3	14,9	12,9
Caldas	11,1	9,0	7,8	7,4	7,8	6,9	6,2	5,4	7,2	5,0
Caquetá	11,7	10,3	10,5	10,4	10,0	8,2	10,0	11,5	13,6	9,2
Cauca	36,7	30,1	27,9	26,3	25,2	22,7	24,6	26,6	23,6	26,9
Cesar	16,7	13,2	13,3	12,2	13,6	13,6	13,4	19,3	24,8	20,9
Chocó	43,4	38,1	42,5	40,4	38,5	35,7	37,1	38,8	35,9	33,3
Córdoba	29,3	19,9	13,9	14,4	12,7	12,5	12,3	15,2	21,2	22,1
Cundinamarca	6,6	5,4	4,5	4,4	6,0	3,3	4,7	5,2	10,4	8,5
Huila	17,8	18,8	15,9	20,2	22,0	12,3	10,2	17,2	22,1	14,0
La Guajira	28,6	26,6	26,4	25,7	26,9	27,5	27,2	33,5	39,7	40,4
Magdalena	19,8	17,2	16,1	14,8	21,1	18,5	16,7	18,3	24,3	24,4
Meta	10,9	8,9	7,9	7,1	9,1	9,0	8,7	8,5	15,4	9,3
Nariño	19,3	16,0	13,5	12,1	19,1	15,0	13,7	14,8	15,8	14,2
Norte de Santander	11,9	11,2	11,7	12,8	13,6	11,8	11,0	16,1	22,2	16,8
Quindío	14,1	10,4	9,0	10,8	9,3	7,0	5,7	6,9	12,1	9,1
Risaralda	7,6	9,3	6,3	4,7	4,3	2,7	3,6	4,0	9,9	4,8
Santander	5,6	4,7	5,7	5,6	5,6	4,6	4,8	5,5	13,1	10,1
Sucre	13,4	10,6	9,6	10,4	13,7	10,3	7,9	11,0	12,3	14,5
Tolima	16,7	11,8	10,1	10,0	10,8	8,3	9,8	10,6	15,9	13,5
Valle del Cauca	8,4	7,7	5,8	5,7	6,9	6,0	5,7	6,7	14,2	9,0

Fuente: DANE - gran encuesta integrada de hogares (GEIH)

Nota: datos expandidos con proyecciones de población, elaboradas con base en los resultados del censo 2005.

Nota: estos son los datos oficiales de pobreza monetaria y corresponden a la actualización metodológica (actualización de las líneas de pobreza monetaria extrema y pobreza monetaria) con base en la información de la encuesta nacional de presupuesto de los hogares (ENPH) 2016-2017, por lo cual, no son comparables con los datos de la serie MESEP.

Nota: año 2020 y 2021: cruce GEIH – registros administrativos de ayudas institucionales (Más Familias en Acción, Jóvenes en Acción, Colombia Mayor, Compensación de IVA, Ingreso Solidario, Bogotá Solidaria, Bono Vital de Bucaramanga, programa de transferencias de Medellín) y PILA (MinSalud).

Cuadro 13.6 Brecha de la pobreza monetaria extrema en Bogotá D.C., 23 departamentos y Colombia

Porcentaje (%)

Ciudad	2012	2013	2014	2015	2016	2017	2018	2019	2020	2021
Colombia	4,2	3,6	3,4	3,3	3,6	3,0	3,0	3,5	6,8	4,4
Antioquia	3,5	2,9	3,8	3,0	3,0	2,4	2,5	2,7	4,8	2,7
Atlántico	1,6	1,5	1,3	0,9	1,0	0,8	0,8	0,9	4,2	1,9
Bogotá D.C.	1,3	1,1	1,3	1,5	1,6	1,7	1,7	1,8	7,7	4,0
Bolívar	4,9	4,4	3,7	2,9	3,9	2,8	2,6	3,0	5,7	4,1
Boyacá	3,8	5,4	5,6	5,1	4,7	3,3	1,7	2,2	6,3	4,8
Caldas	3,8	3,5	2,7	3,0	3,3	2,5	2,3	2,1	3,7	2,3
Caquetá	3,5	3,2	3,0	2,9	2,9	2,0	2,9	3,6	4,9	3,1
Cauca	14,1	11,6	10,1	9,5	8,2	7,6	8,5	9,4	8,9	9,5
Cesar	6,8	4,6	4,8	4,3	5,0	5,1	5,1	7,4	9,8	8,0
Chocó	21,5	18,0	21,2	19,6	18,8	16,3	17,6	17,1	16,4	13,1
Córdoba	10,4	5,6	4,1	4,2	3,2	3,4	3,1	4,8	5,9	6,9
Cundinamarca	2,3	2,3	1,5	1,6	2,3	1,3	1,9	2,2	4,6	3,3
Huila	6,2	6,3	4,9	7,2	8,6	3,5	3,0	5,6	7,7	4,7
La Guajira	11,8	11,2	10,3	10,1	11,0	11,0	11,0	15,3	16,3	17,8
Magdalena	7,0	6,2	5,0	5,0	7,4	6,2	5,3	6,6	9,1	7,3
Meta	4,6	3,7	3,6	2,6	4,0	3,8	3,6	3,9	7,1	3,5
Nariño	6,1	5,0	3,5	3,3	5,6	4,4	4,1	3,8	5,2	3,9
Norte de Santander	3,8	3,7	3,9	4,5	5,1	3,8	3,6	5,8	8,8	5,6
Quindío	5,4	3,8	3,0	4,1	3,4	2,6	2,1	2,5	5,0	3,2
Risaralda	2,7	3,7	2,5	1,6	1,5	0,9	1,3	1,5	5,1	1,9
Santander	1,8	1,5	2,0	2,0	1,8	1,5	1,7	1,7	6,4	3,4
Sucre	3,7	2,7	2,7	2,6	3,6	2,5	1,9	2,7	3,1	3,3
Tolima	5,5	3,8	3,7	3,3	3,4	2,9	3,6	3,3	6,6	4,9
Valle del Cauca	3,1	3,1	2,4	2,4	2,8	2,6	2,4	2,8	7,6	3,7

Fuente: DANE - gran encuesta integrada de hogares (GEIH)

Nota: datos expandidos con proyecciones de población, elaboradas con base en los resultados del censo 2005.

Nota: estos son los datos oficiales de pobreza monetaria y corresponden a la actualización metodológica (actualización de las líneas de pobreza monetaria extrema y pobreza monetaria) con base en la información de la encuesta nacional de presupuesto de los hogares (ENPH) 2016-2017, por lo cual, no son comparables con los datos de la serie MESEP.

Nota: año 2020 y 2021: cruce GEIH – registros administrativos de ayudas institucionales (Más Familias en Acción, Jóvenes en Acción, Colombia Mayor, Compensación de IVA, Ingreso Solidario, Bogotá Solidaria, Bono Vital de Bucaramanga, programa de transferencias de Medellín) y PILA (MinSalud)

Cuadro 13.7 Severidad de la pobreza monetaria extrema en bogotá D.C., 23 Departamentos y Colombia

Porcentaje (%)

Ciudad	2012	2013	2014	2015	2016	2017	2018	2019	2020	2021
Colombia	2,3	2,0	1,9	1,8	2,0	1,7	1,7	1,9	4,4	2,4
Antioquia	2,0	1,7	2,4	1,6	1,8	1,4	1,5	1,5	3,3	1,5
Atlántico	0,7	0,7	0,6	0,4	0,4	0,3	0,3	0,4	2,6	0,8
Bogotá D.C.	0,7	0,7	0,8	0,9	1,0	1,1	1,2	1,2	6,0	2,7
Bolívar	2,4	2,2	1,8	1,3	1,9	1,4	1,3	1,3	3,2	1,8
Boyacá	1,8	2,9	3,0	2,7	2,7	1,8	0,8	1,1	4,3	2,6
Caldas	2,1	2,0	1,4	1,8	2,0	1,5	1,3	1,3	2,6	1,5
Caquetá	1,7	1,6	1,4	1,4	1,3	0,9	1,4	1,7	2,8	1,6
Cauca	7,4	6,1	5,1	4,8	3,9	3,6	4,2	4,7	5,0	4,8
Cesar	3,9	2,4	2,7	2,3	2,8	2,9	3,0	4,2	5,8	4,3
Chocó	14,0	11,3	13,9	12,5	12,4	10,2	10,9	9,8	9,8	7,2
Córdoba	5,3	2,3	1,9	2,1	1,2	1,4	1,2	2,2	2,8	3,1
Cundinamarca	1,3	1,5	0,8	0,9	1,3	0,8	1,2	1,3	3,1	1,9
Huila	3,1	3,0	2,3	3,6	4,9	1,5	1,5	2,7	4,3	2,5
La Guajira	6,6	6,3	5,5	5,5	6,0	6,0	6,0	9,3	9,7	10,4
Magdalena	3,7	3,2	2,4	2,6	3,8	3,0	2,7	3,4	5,1	3,2
Meta	2,8	2,4	2,4	1,6	2,6	2,5	2,3	2,7	5,0	1,9
Nariño	2,9	2,3	1,5	1,4	2,5	1,9	1,8	1,6	2,6	1,7
Norte de Santander	1,9	2,0	2,0	2,5	2,9	1,9	1,9	3,2	5,2	3,0
Quindío	3,0	2,0	1,6	2,3	1,9	1,5	1,1	1,5	3,4	1,6
Risaralda	1,5	2,3	1,4	0,8	0,8	0,5	0,8	0,9	3,8	1,2
Santander	0,9	0,7	1,0	1,1	0,9	0,8	1,0	0,9	4,5	1,8
Sucre	1,6	1,1	1,1	1,0	1,5	1,0	0,7	1,1	1,4	1,2
Tolima	2,7	1,8	2,0	1,6	1,6	1,5	2,0	1,6	4,1	2,7
Valle del Cauca	1,8	1,9	1,5	1,5	1,6	1,6	1,5	1,7	5,4	2,3

Fuente: DANE - gran encuesta integrada de hogares (GEIH)

Nota: datos expandidos con proyecciones de población, elaboradas con base en los resultados del censo 2005.

Nota: estos son los datos oficiales de pobreza monetaria y corresponden a la actualización metodológica (actualización de las líneas de pobreza monetaria extrema y pobreza monetaria) con base en la información de la encuesta nacional de presupuesto de los hogares (ENPH) 2016-2017, por lo cual, no son comparables con los datos de la serie MESEP.

Nota: año 2020 y 2021: cruce GEIH – registros administrativos de ayudas institucionales (Más Familias en Acción, Jóvenes en Acción, Colombia Mayor, Compensación de IVA, Ingreso Solidario, Bogotá Solidaria, Bono Vital de Bucaramanga, programa de transferencias de Medellín) y PILA (MinSalud).

Cuadro 13.8 Línea de pobreza monetaria extrema en Bogotá D.C., 23 departamentos y Colombia

Pesos corrientes

Ciudad	2012	2013	2014	2015	2016	2017	2018	2019	2020	2021
Colombia	103.010	102.713	107.146	116.186	130.406	130.242	130.987	137.350	145.004	161.099
Antioquia	99.146	98.583	102.905	110.750	124.775	125.307	125.594	131.801	139.519	153.700
Atlántico	104.943	104.075	109.109	119.472	133.363	133.105	134.541	140.427	148.190	164.017
Bogotá D.C.	128.834	130.332	134.722	144.935	160.484	162.120	163.173	170.382	178.604	197.925
Bolívar	99.908	98.765	103.251	112.883	125.205	123.522	125.026	130.909	137.713	151.627
Boyacá	95.173	94.661	98.989	107.293	121.956	121.278	121.489	126.979	134.577	148.732
Caldas	93.727	92.776	96.736	105.135	119.728	119.398	119.438	124.530	131.824	147.419
Caquetá	91.373	90.599	94.742	103.368	117.056	116.888	117.134	122.697	130.368	146.648
Cauca	92.248	91.377	95.942	104.609	117.859	117.466	117.623	123.163	130.575	145.897
Cesar	95.623	94.540	98.630	107.859	120.680	118.948	119.375	125.372	132.231	147.676
Chocó	94.504	93.863	97.954	106.027	120.880	119.913	119.865	125.036	132.712	146.034
Córdoba	91.526	90.774	94.880	103.524	116.897	115.321	115.601	121.433	128.598	141.323
Cundinamarca	92.842	92.212	96.494	104.907	118.679	117.947	118.326	123.742	131.624	146.218
Huila	95.352	94.632	99.114	107.682	121.562	120.420	120.555	126.321	133.966	149.513
La Guajira	89.993	90.024	94.035	102.277	115.777	113.968	114.145	119.851	127.121	139.856
Magdalena	100.683	99.971	104.417	113.571	126.789	126.359	127.093	133.624	140.617	157.143
Meta	106.663	106.531	111.255	120.522	134.729	133.171	133.954	140.016	147.484	166.525
Nariño	92.440	91.577	96.171	105.061	118.907	118.126	118.357	123.922	131.298	145.121
Norte de Santander	96.256	93.823	97.035	105.647	119.887	116.996	118.532	126.109	133.951	149.282
Quindío	103.586	102.137	106.548	115.621	132.200	132.499	132.741	138.778	147.281	167.061
Risaralda	100.587	100.006	104.262	112.485	127.999	129.181	129.157	134.819	143.524	161.602
Santander	111.305	111.499	116.489	126.276	141.441	141.470	143.264	150.318	156.913	176.605
Sucre	91.587	90.974	94.949	103.798	117.099	115.070	115.963	121.844	128.639	140.755
Tolima	96.354	95.788	99.984	108.363	122.586	121.051	120.985	126.578	134.188	149.858
Valle del Cauca	97.613	97.395	102.292	111.437	125.646	125.996	127.365	135.169	143.320	159.920

Fuente: DANE - línea base ENPH 2016-2017, actualizadas usando el deflactor especial de las líneas de pobreza

Nota: estos son los datos oficiales de pobreza monetaria y corresponden a la actualización metodológica (actualización de las líneas de pobreza monetaria extrema y pobreza monetaria) con base en la información de la encuesta nacional de presupuesto de los hogares (ENPH) 2016-2017, por lo cual, no son comparables con los datos de la serie MESEP.

Nota: año 2020 y 2021: cruce GEIH – registros administrativos de ayudas institucionales (Más Familias en Acción, Jóvenes en Acción, Colombia Mayor, Compensación de IVA, Ingreso Solidario, Bogotá Solidaria, Bono Vital de Bucaramanga, programa de transferencias de Medellín) y PILA (MinSalud).

Cuadro 13.9 Promedio de personas por hogar en Bogotá D.C., 23 departamentos y Colombia

Número de personas

Ciudad	2012	2013	2014	2015	2016	2017	2018	2019	2020	2021
Colombia	3,5	3,5	3,4	n.d.	n.d.	n.d.	3,2	3,1	3,1	3,0
Antioquia	3,4	3,4	3,3	n.d.	n.d.	n.d.	3,1	3,1	3,1	2,9
Atlántico	4,1	4,1	4,1	n.d.	n.d.	n.d.	4,0	3,9	3,8	3,7
Bogotá D.C.	3,2	3,2	3,1	n.d.	n.d.	n.d.	2,9	2,8	2,9	2,7
Bolívar	4,1	4,0	3,9	n.d.	n.d.	n.d.	3,7	3,6	3,3	3,4
Boyacá	3,3	3,3	3,3	n.d.	n.d.	n.d.	3,0	2,8	2,9	2,9
Caldas	3,4	3,2	3,2	n.d.	n.d.	n.d.	3,1	2,9	2,8	2,9
Caquetá	3,7	3,6	3,4	n.d.	n.d.	n.d.	3,1	3,0	3,1	3,0
Cauca	3,7	3,5	3,6	n.d.	n.d.	n.d.	3,3	3,1	3,1	2,7
Cesar	3,8	3,7	3,8	n.d.	n.d.	n.d.	3,6	3,5	3,5	3,3
Chocó	4,2	4,1	4,0	n.d.	n.d.	n.d.	3,8	3,2	3,0	3,2
Córdoba	3,4	3,4	3,3	n.d.	n.d.	n.d.	3,2	3,6	3,4	3,1
Cundinamarca	4,1	3,9	4,0	n.d.	n.d.	n.d.	3,4	3,0	3,0	2,9
Huila	3,6	3,6	3,5	n.d.	n.d.	n.d.	3,2	3,2	3,2	3,1
La Guajira	4,0	4,0	3,8	n.d.	n.d.	n.d.	3,5	3,3	3,3	3,4
Magdalena	4,2	4,1	4,0	n.d.	n.d.	n.d.	3,9	3,5	3,6	3,5
Meta	3,3	3,3	3,2	n.d.	n.d.	n.d.	3,1	3,0	2,9	2,9
Nariño	3,7	3,5	3,6	n.d.	n.d.	n.d.	3,3	3,0	3,0	2,8
Norte de Santander	3,7	3,6	3,6	n.d.	n.d.	n.d.	3,4	3,3	3,2	3,3
Quindío	3,3	3,3	3,2	n.d.	n.d.	n.d.	3,0	2,8	2,7	2,8
Risaralda	3,4	3,3	3,3	n.d.	n.d.	n.d.	3,0	2,9	2,8	2,9
Santander	3,5	3,4	3,3	n.d.	n.d.	n.d.	3,1	3,0	3,0	3,0
Sucre	4,1	4,0	4,0	n.d.	n.d.	n.d.	3,8	3,5	3,5	3,5
Tolima	3,4	3,4	3,3	n.d.	n.d.	n.d.	3,1	2,8	2,9	2,8
Valle del Cauca	3,3	3,3	3,2	n.d.	n.d.	n.d.	3,1	3,1	2,9	3,0

Fuente: DANE, encuesta nacional de calidad de vida (ECV)
n.d.: no disponible

Cuadro 13.10 Incidencia de la pobreza monetaria en 13 ciudades y áreas metropolitanas

Ciudad	Porcentaje (%)									
	2012	2013	2014	2015	2016	2017	2018	2019	2020	2021
Colombia	40,8	38,3	36,3	36,1	36,2	35,2	34,7	35,7	42,5	39,3
Barranquilla A.M.	34,8	32,8	29,9	26,7	26,2	24,8	24,9	25,6	41,2	35,7
Bogotá	26,9	24,3	23,3	25,1	25,9	28,4	26,4	27,2	40,1	35,8
Bucaramanga A.M.	23,4	22,8	20,0	20,6	25,9	27,5	29,8	31,4	46,1	35,5
Cali A.M.	30,5	28,7	26,1	23,6	22,3	22,2	21,6	21,9	36,3	29,3
Cartagena	40,9	36,9	34,9	34,9	38,5	35,0	34,9	34,3	47,8	40,4
Cúcuta A.M.	35,5	34,5	37,1	37,4	38,2	37,3	41,0	45,5	53,5	49,0
Ibagué	32,5	29,6	27,1	27,7	30,6	29,6	29,8	30,9	43,2	34,3
Manizales A.M.	26,7	25,1	24,9	22,6	24,2	22,4	20,3	20,6	32,4	30,2
Medellín A.M.	28,7	26,0	24,5	23,8	24,2	23,3	23,2	24,4	32,9	27,6
Montería	41,7	38,7	25,9	31,4	35,9	32,9	32,6	35,7	46,8	43,7
Pasto	50,9	43,9	43,1	40,6	37,1	35,6	40,3	36,5	45,7	40,1
Pereira A.M.	33,9	37,1	32,5	30,7	30,2	26,8	27,9	28,7	40,6	35,4
Villavicencio	33,2	32,5	29,0	28,8	32,1	30,1	29,8	30,3	43,1	33,4
13 ciudades y A.M.	30,2	28,0	26,1	26,2	27,0	27,2	26,7	27,6	39,9	34,3

Fuente: DANE - gran encuesta integrada de hogares (GEIH)

Nota: datos expandidos con proyecciones de población, elaboradas con base en los resultados del censo 2005.

Nota: estos son los datos oficiales de pobreza monetaria y corresponden a la actualización metodológica (actualización de las líneas de pobreza monetaria extrema y pobreza monetaria) con base en la información de la encuesta nacional de presupuesto de los hogares (ENPH) 2016-2017, por lo cual, no son comparables con los datos de la serie MESEP.

Nota: año 2020 y 2021: cruce GEIH – registros administrativos de ayudas institucionales (Más Familias en Acción, Jóvenes en Acción, Colombia Mayor, Compensación de IVA, Ingreso Solidario, Bogotá Solidaria, Bono Vital de Bucaramanga, programa de transferencias de Medellín)

Nota: las 13 ciudades y A.M. son Barranquilla A.M., Bogotá, Bucaramanga A.M., Cali A.M., Cartagena, Cúcuta A.M., Ibagué, Manizales A.M., Medellín A.M., Montería, Pasto, Pereira A.M. y Villavicencio. El dominio otras cabeceras hace referencia a las cabeceras sin las 13 ciudades y A.M.

Cuadro 13.11 Línea de pobreza monetaria en 13 ciudades y áreas metropolitanas

Pesos corrientes

Ciudad y área metropolitana	2012	2013	2014	2015	2016	2017	2018	2019	2020	2021
Colombia	247.715	252.222	261.323	277.173	299.864	308.889	316.815	327.674	331.688	354.031
Barranquilla A.M.	242.989	245.466	255.003	274.082	297.453	305.590	314.679	327.169	338.666	359.387
Bogotá	338.793	346.501	357.458	377.866	407.889	423.188	434.629	448.749	455.030	477.221
Bucaramanga A.M.	332.093	340.237	355.106	376.537	405.931	420.272	432.641	447.151	453.611	481.830
Cali A.M.	258.558	262.966	272.886	288.472	313.421	323.145	331.672	346.293	356.962	376.800
Cartagena	266.997	270.446	281.129	301.409	325.122	331.074	341.698	355.004	360.187	376.425
Cúcuta A.M.	248.737	247.453	252.803	266.960	291.621	294.781	302.175	315.686	326.075	349.509
Ibagué	290.216	294.965	307.665	325.695	353.017	360.357	368.138	380.511	384.428	407.800
Manizales A.M.	278.089	282.386	292.386	311.783	340.499	355.782	364.674	377.753	389.370	410.208
Medellín A.M.	300.320	305.912	316.674	334.758	362.206	377.890	389.983	405.768	417.731	438.592
Montería	241.190	244.480	253.422	273.335	298.036	301.398	308.714	325.739	333.700	350.065
Pasto	294.590	296.435	309.624	329.856	357.374	367.928	379.675	394.562	397.444	427.820
Pereira A.M.	293.782	299.402	310.063	328.321	354.272	369.015	379.098	393.281	393.697	430.616
Villavicencio	294.524	302.316	312.094	328.947	351.905	354.622	360.988	371.457	373.046	397.596
13 ciudades y A.M.	300.867	306.517	317.178	336.115	363.546	375.970	386.496	400.698	408.751	430.925

Fuente: DANE - gran encuesta integrada de hogares (GEIH)

Nota: datos expandidos con proyecciones de población, elaboradas con base en los resultados del censo 2005.

Nota: estos son los datos oficiales de pobreza monetaria y corresponden a la actualización metodológica (actualización de las líneas de pobreza monetaria extrema y pobreza monetaria) con base en la información de la encuesta nacional de presupuesto de los hogares (ENPH) 2016-2017, por lo cual, no son comparables con los datos de la serie MESEP.

Nota: año 2020 y 2021: cruce GEIH – registros administrativos de ayudas institucionales (Más Familias en Acción, Jóvenes en Acción, Colombia Mayor, Compensación de IVA, Ingreso Solidario, Bogotá Solidaria, Bono Vital de Bucaramanga, programa de transferencias de Medellín) y PILA (MinSalud).

Nota: las 13 ciudades y A.M. son Barranquilla A.M., Bogotá, Bucaramanga A.M., Cali A.M., Cartagena, Cúcuta A.M., Ibagué, Manizales A.M., Medellín A.M., Montería, Pasto, Pereira A.M. y Villavicencio. El dominio otras cabeceras hace referencia a las cabeceras sin las 13 ciudades y A.M.

Cuadro 13.12 Incidencia de la pobreza monetaria extrema en 13 ciudades y áreas metropolitanas

	Porcentaje (%)									
Ciudad	2012	2013	2014	2015	2016	2017	2018	2019	2020	2021
Colombia	11,7	10,0	9,4	9,1	9,9	8,4	8,2	9,6	15,1	12,2
Barranquilla A.M.	4,9	5,3	4,4	3,3	3,4	2,9	2,7	3,6	12,7	7,1
Bogotá	3,7	3,0	3,4	3,6	4,0	4,2	4,0	4,2	13,3	9,4
Bucaramanga A.M.	2,1	1,9	1,6	2,2	2,2	2,6	3,1	4,6	16,4	7,5
Cali A.M.	6,7	5,2	4,0	3,8	3,7	3,9	3,9	4,7	13,3	8,0
Cartagena	7,2	6,7	5,1	5,0	6,6	4,9	4,4	3,0	12,6	5,9
Cúcuta A.M.	6,0	6,2	6,4	7,4	8,0	5,6	7,6	10,0	20,7	14,2
Ibagué	3,7	3,2	3,1	3,4	3,1	3,3	3,6	3,2	13,2	4,9
Manizales A.M.	2,9	3,0	2,9	2,1	3,1	2,4	2,3	1,9	7,9	6,6
Medellín A.M.	4,4	3,8	3,4	3,8	3,5	2,8	3,2	3,7	9,1	5,1
Montería	8,5	8,0	1,9	3,0	5,9	4,6	5,3	5,5	13,5	8,7
Pasto	12,1	7,2	6,6	6,7	5,7	4,3	6,0	4,7	13,6	7,6
Pereira A.M.	4,3	6,5	3,3	3,0	2,6	1,3	2,1	2,6	10,4	5,5
Villavicencio	7,1	5,2	5,0	5,0	7,3	7,0	5,9	7,1	16,0	8,3
13 ciudades y A.M.	4,7	4,1	3,7	3,8	4,1	3,7	3,9	4,3	12,8	7,9

Fuente: DANE - gran encuesta integrada de hogares (GEIH)

Nota: datos expandidos con proyecciones de población, elaboradas con base en los resultados del censo 2005.

Nota: estos son los datos oficiales de pobreza monetaria y corresponden a la actualización metodológica (actualización de las líneas de pobreza monetaria extrema y pobreza monetaria) con base en la información de la encuesta nacional de presupuesto de los hogares (ENPH) 2016-2017, por lo cual, no son comparables con los datos de la serie MESEP.

Nota: año 2020 y 2021: cruce GEIH – registros administrativos de ayudas institucionales (Más Familias en Acción, Jóvenes en Acción, Colombia Mayor, Compensación de IVA, Ingreso Solidario, Bogotá Solidaria, Bono Vital de Bucaramanga, programa de transferencias de Medellín) y PILA (MinSalud).

Nota: las 13 ciudades y A.M. son Barranquilla A.M., Bogotá, Bucaramanga A.M., Cali A.M., Cartagena, Cúcuta A.M., Ibagué, Manizales A.M., Medellín A.M., Montería, Pasto, Pereira A.M. y Villavicencio. El dominio otras cabeceras hace referencia a las cabeceras sin las 13 ciudades

Cuadro 13.13 Hogares que se consideran pobres en Colombia y departamentos

Porcentaje (%)

Ciudad	2019	2020	2021
Colombia	37,9	38,2	46,7
Amazonas	54,6	56,0	59,9
Antioquia	29,2	28,2	38,0
Arauca	49,9	49,2	72,7
Atlántico	37,9	39,6	60,7
Bogotá D.C.	19,6	21,2	28,3
Bolívar	67,8	64,5	67,4
Boyacá	37,4	33,9	45,3
Caldas	29,3	24,3	36,0
Caquetá	51,7	47,8	63,6
Casanare	40,8	43,1	51,7
Cauca	47,2	47,6	62,8
Cesar	61,4	59,5	64,4
Córdoba	57,6	57,5	76,8
Cundinamarca	33,8	26,9	37,5
Chocó	68,7	73,6	79,5
Guainía	67,5	74,0	60,9

Ciudad	2019	2020	2021
Guaviare	51,5	52,9	61,2
Huila	47,8	49,5	54,1
La Guajira	66,5	68,9	80,5
Magdalena	55,6	57,0	64,2
Meta	32,9	30,2	42,1
Nariño	63,7	65,7	68,4
Norte de Santander	45,1	41,6	55,3
Putumayo	68,1	59,8	70,8
Quindío	29,5	33,6	37,0
Risaralda	20,6	30,4	23,9
San Andrés	31,1	39,7	45,5
Santander	38,8	32,1	39,0
Sucre	59,6	75,0	77,4
Tolima	42,6	46,3	48,9
Valle del cauca	27,5	32,0	35,6
Vaupés	58,9	73,7	77,7
Vichada	69,7	71,0	87,1

Fuente: DANE - encuesta nacional de calidad de vida

Nota: datos expandidos con proyecciones de población con base en el CNPV 2018.

Cuadro 13.14 Incidencia de pobreza multidimensional en Bogotá D.C. y seis regiones

Región	Porcentaje (%)			
	2018	2019	2020	2021
Colombia	19,1	17,5	18,1	16,0
Caribe	32,9	28,1	28,7	26,8
Oriental	15,7	15,2	14,5	13,7
Central	17,4	15,2	17,9	14,7
Pacífica (Sin incluir Valle)	32,8	26,3	30,9	22,7
Bogotá D.C.	4,1	7,1	7,5	5,7
Antioquia	15,3	15,7	14,9	14,3
Valle del Cauca	14,1	10,8	11,1	8,6

Fuente: DANE - encuesta nacional de calidad de vida

Nota: datos expandidos con proyecciones de población, con base en los resultados del CNPV 2018.

Nota: para el año 2020 el indicador de Inasistencia escolar integra información del SIMAT – C600 – ECV.

Cuadro 13.15 Personas en condición de pobreza multidimensional en Bogotá D.C. y seis regiones

Región	Porcentaje			
	2018	2019	2020	2021
Colombia	9.175	8.560	9.049	8.078
Caribe	3.561	3.141	3.287	3.109
Oriental	1.407	1.413	1.385	1.337
Central	927	818	972	802
Pacífica (Sin incluir Valle)	1.193	962	1.134	838
Bogotá D.C.	304	537	582	444
Antioquia	989	1.034	999	973
Valle del Cauca	632	487	505	392

Fuente: DANE - encuesta nacional de calidad de vida

Nota: datos expandidos con proyecciones de población, con base en los resultados del CNPV 2018.

Nota: para el año 2020 el indicador de Inasistencia escolar integra información del SIMAT – C600 – ECV.

Cuadro 13.16 Índice de pobreza multidimensional en Bogotá D.C., por dimensiones

Variable	Porcentaje (%)			
	2018	2019	2020	2021
Analfabetismo	1,6	2,0	2,3	1,8
Bajo logro educativo	18,5	21,8	23,2	20,5
Barreras a servicios para cuidado de la primera infancia	9,4	8,3	7,2	6,6
Barreras de acceso a servicios de salud	1,2	10,3	2,9	3,4
Desempleo de larga duración	12,8	12,3	13,3	16,2
Hacinamiento crítico	5,3	6,6	6,4	6,4
Inadecuada eliminación de excretas	0,4	0,0	0,5	1,0
Inasistencia escolar	1,4	1,0	6,0	2,8
Material inadecuado de paredes exteriores	0,2	0,3	0,7	0,9
Material inadecuado de pisos	0,0	0,1	1,0	0,5
Rezago escolar	21,2	22,9	22,5	20,8
Sin acceso a fuente de agua mejorada	0,3	0,0	0,5	0,9
Sin aseguramiento en salud	12,6	13,5	16,9	11,6
Trabajo infantil	0,6	0,5	0,5	0,4
Trabajo informal	52,7	53,9	59,7	55,7

Fuente: DANE - encuesta nacional de calidad de vida

Nota: datos expandidos con proyecciones de población, con base en los resultados del CNPV 2018.

Nota: (**) para el año 2020 el indicador de Inasistencia escolar integra información del SIMAT – C600 – ECV.

Nota: la variación entre 2019 y 2020 del indicador sin acceso a fuente de agua mejorada en los centros poblados y rural disperso, presenta un cambio de nivel asociado con el uso en la encuesta del marco geoestadístico elaborado a partir del CNPV 2018.

Cuadro 13.17 Coeficiente de Gini: Bogotá D.C., 23 departamentos y Colombia

	Coeficiente									
Ciudad	2012	2013	2014	2015	2016	2017	2018	2019	2020	2021
Colombia	0,539	0,539	0,538	0,522	0,517	0,508	0,517	0,526	0,544	0,523
Antioquia	0,529	0,532	0,555	0,521	0,508	0,496	0,501	0,511	0,530	0,505
Atlántico	0,464	0,453	0,445	0,440	0,432	0,442	0,443	0,454	0,481	0,457
Bogotá D.C.	0,497	0,504	0,502	0,498	0,499	0,498	0,504	0,513	0,559	0,528
Bolívar	0,507	0,501	0,512	0,489	0,480	0,461	0,472	0,479	0,495	0,476
Boyacá	0,532	0,533	0,528	0,536	0,530	0,514	0,483	0,500	0,517	0,494
Caldas	0,522	0,524	0,522	0,512	0,510	0,496	0,490	0,469	0,473	0,465
Caquetá	0,479	0,467	0,472	0,483	0,470	0,457	0,479	0,484	0,468	0,448
Cauca	0,565	0,548	0,535	0,524	0,506	0,504	0,520	0,537	0,515	0,509
Cesar	0,518	0,489	0,473	0,479	0,472	0,487	0,488	0,506	0,524	0,488
Córdoba	0,542	0,527	0,499	0,465	0,460	0,468	0,477	0,485	0,471	0,484
Cundinamarca	0,463	0,466	0,460	0,438	0,439	0,428	0,422	0,435	0,486	0,461
Chocó	0,616	0,603	0,598	0,598	0,574	0,566	0,579	0,599	0,560	0,542
Huila	0,559	0,546	0,547	0,536	0,532	0,487	0,510	0,514	0,539	0,473
La Guajira	0,556	0,562	0,549	0,551	0,543	0,553	0,552	0,580	0,565	0,554
Magdalena	0,510	0,496	0,488	0,477	0,486	0,485	0,487	0,495	0,505	0,489
Meta	0,505	0,470	0,472	0,470	0,464	0,473	0,494	0,488	0,494	0,457
Nariño	0,502	0,520	0,496	0,497	0,519	0,508	0,512	0,521	0,508	0,495
Norte de Santander	0,485	0,480	0,487	0,473	0,467	0,465	0,468	0,492	0,521	0,474
Quindío	0,525	0,500	0,497	0,494	0,468	0,453	0,447	0,465	0,485	0,447
Risaralda	0,487	0,501	0,498	0,461	0,435	0,427	0,439	0,442	0,460	0,420
Santander	0,487	0,492	0,497	0,471	0,451	0,453	0,486	0,477	0,510	0,516
Sucre	0,483	0,469	0,475	0,470	0,466	0,457	0,461	0,476	0,461	0,468
Tolima	0,523	0,511	0,511	0,505	0,487	0,485	0,482	0,484	0,493	0,500
Valle del cauca	0,518	0,504	0,488	0,479	0,483	0,472	0,468	0,473	0,514	0,483

Fuente: DANE - gran encuesta integrada de hogares

Nota: datos expandidos con proyecciones de población, elaboradas con base en los resultados del censo 2005.

Nota: año 2020 y 2021: cruce GEIH – registros administrativos de ayudas institucionales (Más Familias en Acción, Jóvenes en Acción, Colombia Mayor, Compensación de IVA, Ingreso Solidario, Bogotá Solidaria, Bono Vital de Bucaramanga, programa de transferencias de Medellín) y PILA (MinSalud).

Cuadro 13.18 Coeficiente de Gini en 13 ciudades, áreas metropolitanas y Colombia

	Coeficiente									
Ciudad	2012	2013	2014	2015	2016	2017	2018	2019	2020	2021
Colombia	0,539	0,539	0,538	0,522	0,517	0,508	0,517	0,526	0,544	0,523
Barranquilla A.M.	0,464	0,458	0,445	0,439	0,433	0,440	0,443	0,463	0,498	0,468
Bogotá D.C.	0,497	0,504	0,502	0,498	0,499	0,498	0,504	0,513	0,559	0,528
Bucaramanga A.M.	0,432	0,437	0,428	0,407	0,399	0,406	0,432	0,427	0,509	0,479
Cali A.M.	0,515	0,505	0,487	0,478	0,476	0,460	0,463	0,465	0,523	0,489
Cartagena	0,482	0,475	0,483	0,467	0,460	0,449	0,452	0,448	0,499	0,460
Cúcuta A.M.	0,446	0,443	0,448	0,442	0,427	0,426	0,440	0,464	0,522	0,462
Ibagué	0,451	0,451	0,442	0,444	0,430	0,429	0,435	0,450	0,487	0,442
Manizales A.M.	0,455	0,472	0,468	0,455	0,478	0,455	0,446	0,430	0,483	0,479
Medellín A.M.	0,500	0,506	0,526	0,489	0,478	0,464	0,474	0,484	0,520	0,496
Montería	0,501	0,525	0,458	0,449	0,463	0,463	0,451	0,462	0,485	0,465
Pasto	0,502	0,511	0,497	0,489	0,469	0,470	0,479	0,476	0,518	0,491
Pereira A.M.	0,456	0,481	0,472	0,439	0,411	0,401	0,416	0,411	0,466	0,426
Villavicencio	0,469	0,441	0,449	0,446	0,452	0,452	0,477	0,478	0,499	0,448
13 ciudades y A.M.	0,499	0,505	0,504	0,488	0,485	0,477	0,487	0,495	0,540	0,508

Fuente: DANE - encuesta continua de hogares (2002-2005) y gran encuesta integrada de hogares

Nota: datos expandidos con proyecciones de población, elaboradas con base en los resultados del censo 2005.

Nota: las 13 ciudades y A.M. son Barranquilla A.M., Bogotá, Bucaramanga A.M., Cali A.M., Cartagena, Cúcuta A.M., Ibagué, Manizales A.M., Medellín A.M., Montería, Pasto, Pereira A.M. y Villavicencio. El dominio otras cabeceras hace referencia a las cabeceras sin las 13 ciudades y A.M.

Nota: año 2020 y 2021: cruce GEIH - registros administrativos de ayudas institucionales (Más Familias en Acción, Jóvenes en Acción, Colombia Mayor, Compensación de IVA, Ingreso Solidario, Bogotá Solidaria, Bono Vital de Bucaramanga, programa de transferencias de Medellín).

Cuadro 13.19 Ingreso promedio per cápita de la unidad de gasto en Bogotá, 23 departamentos y Colombia

Pesos corrientes

Ciudad	2012	2013	2014	2015	2016	2017	2018	2019	2020	2021
Colombia	500.531	537.720	578.422	590.826	624.796	646.298	679.391	705.033	631.833	706.471
Antioquia	555.892	614.483	680.708	674.887	701.607	745.231	780.180	800.047	765.204	878.544
Atlántico	443.033	456.165	489.005	542.223	583.239	626.199	650.853	695.303	582.917	657.678
Bogotá D.C.	857.932	954.981	999.195	989.329	1.052.592	1.034.681	1.117.113	1.188.231	1.002.293	1.095.189
Bolívar	359.699	382.983	421.284	436.524	444.962	462.500	490.712	499.603	444.081	504.858
Boyacá	408.661	391.566	411.927	460.865	506.044	545.377	551.226	559.026	524.784	572.986
Caldas	432.061	466.351	493.262	528.098	567.695	597.900	648.068	649.640	627.473	710.126
Caquetá	311.310	314.760	344.831	361.228	411.837	420.960	422.146	432.672	428.244	470.725
Cauca	234.521	249.505	271.229	290.978	313.872	336.687	341.792	353.623	355.833	375.162
Cesar	347.464	347.246	363.149	389.402	408.188	441.564	435.152	432.298	391.087	422.289
Córdoba	249.811	294.619	316.573	302.914	342.657	354.526	376.319	384.996	326.910	370.315
Cundinamarca	482.691	552.303	586.017	590.183	627.817	662.751	660.158	665.693	661.178	716.341
Chocó	227.493	253.539	233.008	263.653	293.004	306.827	301.793	330.184	327.545	362.999
Huila	371.721	359.013	391.706	388.510	408.498	450.446	493.660	447.339	435.247	500.816
La Guajira	268.561	289.467	302.779	329.637	351.400	364.225	365.649	352.825	300.775	314.853
Magdalena	303.722	308.861	327.993	358.632	355.476	380.404	408.632	408.234	376.721	407.924
Meta	479.391	483.487	533.929	569.640	577.676	598.902	639.933	649.530	549.362	646.743
Nariño	266.031	305.569	322.452	359.677	374.468	414.983	423.344	444.517	421.973	473.293
Norte de Santander	383.637	381.406	393.890	395.542	417.301	436.408	439.610	433.279	414.995	454.959
Quindío	437.803	451.224	497.848	507.133	541.712	586.653	620.237	653.921	617.047	658.331
Risaralda	471.391	484.894	553.195	553.345	592.378	639.596	664.110	678.613	604.993	702.870
Santander	578.058	606.594	665.371	655.039	650.360	665.169	715.601	721.959	654.318	787.938
Sucre	292.304	310.521	339.869	351.651	367.584	397.735	421.309	419.599	395.232	423.590
Tolima	376.353	422.034	463.252	485.349	504.385	528.663	520.849	542.503	470.551	565.691
Valle del cauca	543.277	537.511	582.956	632.636	677.104	704.955	737.339	782.656	690.067	775.446

Fuente: DANE - gran encuesta integrada de hogares

Nota: datos expandidos con proyecciones de población, elaboradas con base en los resultados del censo 2005.

Nota: estos son los datos oficiales de pobreza monetaria y corresponden a la actualización metodológica (actualización de las líneas de pobreza monetaria extrema y pobreza monetaria) con base en la información de la encuesta nacional de presupuesto de los hogares (ENPH) 2016-2017, por lo cual, no son comparables con los datos de la serie MESEP.

Nota: año 2020 y 2021: cruce GEIH – registros administrativos de ayudas institucionales (Más Familias en Acción, Jóvenes en Acción, Colombia Mayor, Compensación de IVA, Ingreso Solidario, Bogotá Solidaria, Bono Vital de Bucaramanga, programa de transferencias de Medellín) y PILA (MinSalud)

TECNOLOGÍAS DE LA INFORMACIÓN Y LAS COMUNICACIONES TIC

14

La información de las TIC en Bogotá es producto del reporte realizado por los proveedores de redes y servicios de telecomunicaciones al Ministerio de Tecnologías de la Información y las Comunicaciones (MinTIC), en términos de accesos fijos a internet y líneas de telefonía pública básica conmutada; complementada con las mediciones consignada en la encuesta nacional de calidad de vida del DANE en la sección de servicios del hogar.



Cuadro 14.1 Penetración de TIC en los hogares. Bogotá y Colombia

Número de hogares y porcentaje

Sector	Año	Total hogares	Hogares con computador, portátil o tableta	Porcentaje de hogares con computador	Hogares con TV color*	Porcentaje de hogares con TV	Hogares con telefonía fija	Porcentaje de hogares con telefonía fija	Hogares con celular	Porcentaje de hogares con celular	Hogares con conexión a internet	Porcentaje de hogares con conexión a internet
Bogotá	2012	2.293.513	1.358.881	59,2	2.218.239	96,7	1.479.924	64,5	1.722.428	75,1	1.198.032	52,2
	2013	2.357.679	1.459.200	61,9	2.284.377	96,9	1.487.905	63,1	2.269.732	96,3	1.371.714	58,2
	2014	2.421.945	1.597.536	66,0	2.337.621	96,5	1.494.891	61,7	2.379.689	98,3	1.449.628	59,9
	2015	2.490.132	1.699.794	68,3	2.423.536	97,3	1.493.777	60,0	2.445.159	98,2	1.624.131	65,2
	2016	2.562.512	1.702.118	66,4	2.503.273	97,7	1.500.759	58,6	2.535.318	98,9	1.781.267	69,5
	2017	n.d	n.d	n.d	n.d	n.d	n.d	n.d	n.d	n.d	n.d	n.d
	2018	2.808.000	1.936.000	68,9	2.729.000	97,2	1.597.000	56,9	2.764.000	98,4	2.124.000	75,6
	2019	2.692.000	n.d	n.d.	n.d.	n.d.	1.359.000	50,5	n.d.	n.d.	2.017.000	74,9
	2020	2.692.000	1.716.000	63,7	2.596.000	96,4	1.373.000	51,0	n.d.	n.d.	2.099.000	78,0
	2021	2.865.000	1.895.000	66,1	2.760.000	96,3	1.390.000	48,5	n.d.	n.d.	2.336.000	81,5
Colombia	2012	13.060.304	5.009.406	38,4	11.892.957	91,1	4.653.110	35,6	12.300.460	94,2	4.197.475	32,1
	2013	13.427.281	5.662.918	42,2	12.310.644	91,7	4.601.570	34,3	12.709.264	94,7	4.788.140	35,7
	2014	13.763.148	6.120.002	44,5	12.661.053	92,0	4.663.214	33,9	13.109.538	95,3	5.227.381	38,0
	2015	14.100.519	6.422.540	45,5	13.024.065	92,4	4.596.248	32,6	13.481.762	95,6	5.893.962	41,8
	2016	14.447.476	6.531.354	45,2	13.429.399	93,0	4.422.244	30,6	13.936.624	96,5	6.609.837	45,8
	2017	14.968.700	6.636.670	44,3	14.053.680	93,9	4.355.960	29,1	14.433.000	96,4	7.477.200	50,0
	2018	15.493.000	6.447.000	41,6	14.057.000	90,7	4.518.000	29,2	14.754.000	95,2	8.159.000	52,7
	2019	15.999.000	n.d	n.d.	n.d.	n.d.	4.039.000	25,2	n.d.	n.d.	8.312.000	52,0
	2020	16.417.000	6.453.000	39,3	15.012.000	91,4	3.906.000	23,8	n.d.	n.d.	9.280.000	56,5
	2021	17.068.000	6.465.000	37,9	15.277.000	89,5	3.753.000	22,0	n.d.	n.d.	10.334.000	60,5

Fuente: DANE - encuesta nacional de calidad de vida
 Nota: datos expandidos con proyecciones de población con base en el CNPV 2018.
 * Televisor convencional, LCD, plasma o LED desde 2013.
 n.d.: información no disponible.

Cuadro 14.2 Número de accesos fijos a internet por entidades territoriales

Año	Suscriptores						
	Bogotá	Valle del Cauca	Antioquia	Santander	Atlántico	Cundinamarca	Colombia
2012	1.203.544	420.917	756.203	215.795	198.590	148.870	3.880.405
2013	1.335.647	502.308	843.502	248.526	230.835	194.621	4.486.703
2014	1.499.260	554.136	892.006	274.175	257.813	246.193	5.171.525
2015	1.610.478	609.043	957.543	293.905	285.611	290.582	5.551.308
2016	1.728.457	657.307	1.033.037	311.047	299.204	316.854	5.936.439
2017	1.805.619	705.298	1.098.518	328.263	327.703	339.284	6.321.045
2018	1.858.532	735.756	1.138.787	332.773	340.922	381.574	6.619.716
2019 ^P	1.916.910	782.509	1.232.702	328.405	354.675	416.230	6.981.116
2020 ^P	2.088.679	864.032	1.363.097	366.901	391.054	515.337	7.834.262
2021 ^{Pr}	2.171.159	888.512	1.510.318	405.956	425.329	567.639	8.437.223

Fuente: MinTIC - informe trimestral de las TIC
P: información provisional.
Pr. información preliminar

174

Cuadro 14.3 Índice de penetración internet por entidades territoriales

Año	Suscriptores						
	Bogotá	Valle del Cauca	Antioquia	Santander	Atlántico	Cundinamarca	Colombia
2018	25,1	16,4	17,8	15,2	13,4	13,1	13,7
2019 ^P	25,3	17,4	18,8	14,7	13,4	13,5	14,1
2020 ^P	27,0	19,1	20,4	16,1	14,4	15,9	15,6
2021 ^{Pr}	27,7	19,5	22,3	17,6	15,4	16,8	16,5

Fuente: MinTIC - informe trimestral de las TIC
P: información provisional.
Pr. información preliminar

Nota: datos expandidos con proyecciones de población con base en el CNPV 2018

Cuadro 14.4 Número de líneas de telefonía pública básica conmutada por entidades territoriales

Año	Suscriptores						
	Bogotá	Valle del Cauca	Antioquia	Santander	Atlántico	Cundinamarca	Colombia
2012	2.262.461	719.954	1.257.660	334.014	262.498	163.520	6.290.698
2013	2.340.621	884.174	1.499.634	352.706	293.156	272.282	7.141.461
2014	2.365.784	880.422	1.437.326	361.544	308.984	291.681	7.180.937
2015	2.347.112	883.308	1.373.021	361.302	319.368	302.603	7.109.254
2016	2.317.270	908.056	1.352.330	371.814	328.264	311.371	7.115.984
2017	2.272.281	861.918	1.335.882	384.449	259.224	302.308	6.987.654
2018	2.262.045	823.641	1.321.716	384.388	328.461	317.154	6.970.295
2019 ^P	2.259.472	854.630	1.300.907	364.334	336.702	330.436	7.012.460
2020 ^P	2.392.098	881.527	1.275.008	386.139	351.173	368.306	7.248.026
2021 ^{Pr}	2.441.157	882.108	1.301.020	406.547	381.937	417.777	7.567.395

Fuente: MinTIC - informe trimestral de las TIC
P: información provisional.
Pr. información preliminar
n.d.: no disponible

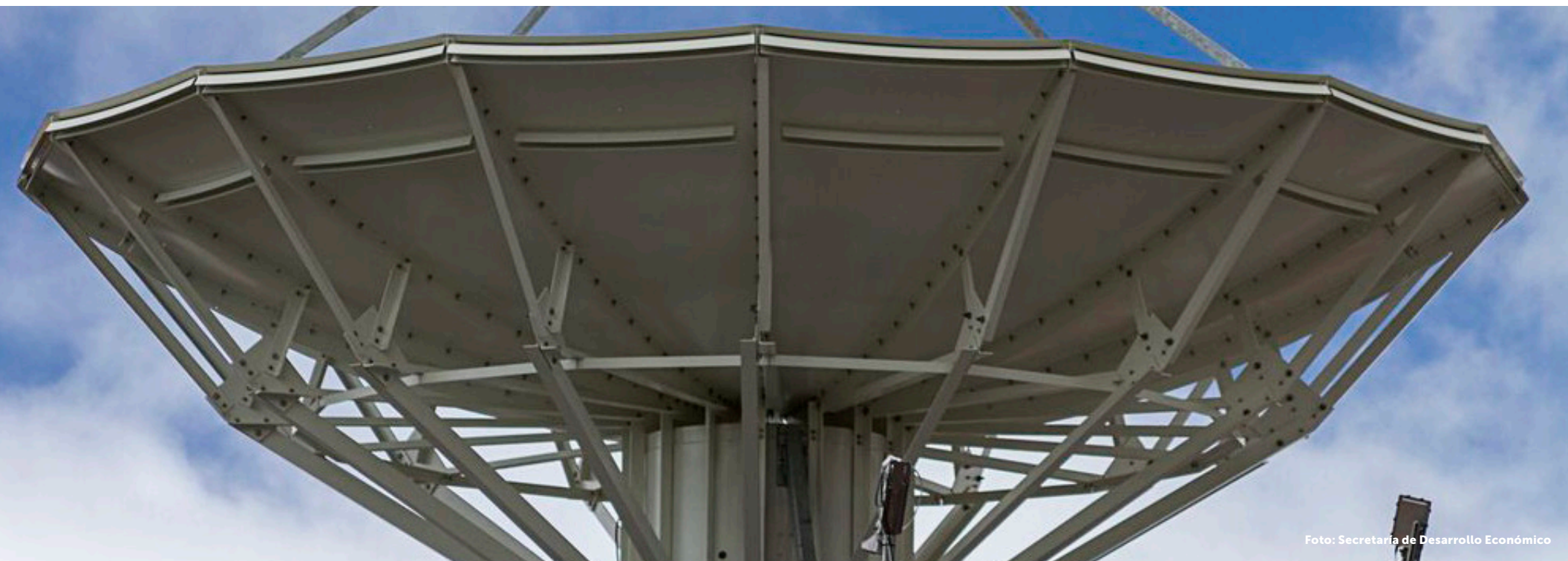

PRESUPUESTO PÚBLICO

El reporte de presupuesto público recoge el valor nominal a precios corrientes de los ingresos y gastos de la administración Distrital, junto con información de recaudo de impuestos distritales e indicadores de seguimiento de la deuda pública. Los ingresos y gastos se presentan desagregados por tipo de entidades distritales, empresas y establecimientos con participación del distrito; mientras que, el recaudo se clasifica por actividad económica de la empresa que reportan y por destino del inmueble (recaudo predial).

15



Cuadro 15.1 Ingresos Administración Central Distrital

Millones de pesos

Código	Concepto	2012	2013	2014	2015	2016	2017	2018	2019	2020	2021
2	Ingresos	9.579.641	10.626.663	11.584.512	12.739.332	12.901.623	14.834.414	17.557.041	19.330.293	17.546.891	21.373.799
21	Ingresos corrientes	5.716.030	6.339.030	6.939.523	7.565.442	8.135.116	8.713.633	9.423.708	10.168.187	9.516.226	10.499.718
211	Tributarios	5.254.773	5.742.518	6.344.376	6.975.978	7.542.571	7.976.749	8.688.642	9.279.408	8.906.727	9.809.754
21101	Impuestos directos	1.854.243	2.155.026	2.531.085	2.838.610	3.140.282	3.457.215	3.810.275	4.062.393	4.177.068	4.441.975
2110101	Predial unificado	1.424.725	1.688.428	2.050.602	2.365.195	2.607.515	2.842.367	3.153.397	3.359.998	3.433.293	3.675.607
2110102	Vehículos automotores	429.518	466.598	480.483	473.415	532.767	614.848	656.878	702.396	743.776	766.368
21102	Impuestos indirectos	3.400.530	3.587.492	3.813.291	4.137.369	4.402.290	4.519.534	4.878.367	5.217.015	4.729.659	5.367.778
2110201	Industria, comercio y avisos	2.598.533	2.714.593	2.940.348	3.207.548	3.419.790	3.512.394	3.702.868	3.947.675	3.737.222	4.224.446
2110202	Impuesto de delineación urbana	118.560	162.212	156.193	110.735	106.556	58.310	84.706	77.810	70.366	89.426
2110203	Impuesto al consumo de cigarrillos producción extranjera	22.291	12.275	13.333	62.952	71.672	93.724	175.238	248.544	208.220	223.574
2110204	Impuesto al consumo de cervezas, sifones y refajos	283.201	303.410	305.589	323.333	357.276	370.060	390.465	397.493	315.653	351.165
2110205	Sobretasa a la gasolina	333.173	344.063	349.492	365.853	389.162	383.069	394.111	391.581	283.741	358.708
2110206	Impuesto a la publicidad exterior visual	4.096	5.007	6.831	3.933	3.933	4.243	4.180	4.958	4.294	2.038
2110207	Impuesto unificado de fondo de pobres, azar y espectáculos públicos	10.825	21.783	10.918	26.274	16.793	17.841	18.768	19.081	5.711	6.816
211020802	Estampilla pro cultura	11.476	11.424	15.291	18.364	16.626	17.917	22.051	26.313	21.076	22.402
211020803	Estampilla para el bienestar del adulto mayor	11.476	11.424	15.291	18.365	20.481	61.977	85.980	103.559	83.377	89.203
212	No tributarios	461.257	596.512	595.147	589.463	592.544	736.884	735.067	888.779	609.499	689.964
21201	Tasas y derechos administrativos	70.013	75.218	76.981	91.400	100.664	131.245	98.950	123.685	84.537	130.824
2120101	Tasas retributivas y compensatorias	12.149	13.026	2.540	20.453	27.510	54.147	26.775	39.056	0	18.519

177

Continúa pág. 178

Código	Concepto	2012	2013	2014	2015	2016	2017	2018	2019	2020	2021
212010101	45% Corporación Autónoma Regional CAR	6.074	6.513	1.270	10.227	13.755	27.073	13.387	17.575	0	8.334
212010102	45% río Bogotá	6.074	6.513	1.270	10.227	13.755	27.073	13.387	17.575	0	8.334
212010103	10% autoridad ambiental	-	-	-	-	-	-	-	3.906	0	1.852
2120102	Tasa por uso aguas subterráneas	198	300	537	1.327	2.712	4.431	487	68	143	992
2120103	Derechos de tránsito	54.600	58.133	69.602	67.501	67.350	66.644	62.361	65.788	50.927	74.736
2120106	Tala de árboles	2.059	1.527	1.454	1.124	1.496	2.757	4.904	5.164	3.405	4.812
2120107	Derechos transferibles de construcción	-	-	1.865	-	-	-	-	274	11.977	235
2120108	Estratificación	1.007	2.232	983	994	1.004	930	1.335	1.178	1.396	1.382
2120111	Aprovechamiento económico del espacio público	-	-	-	-	593	2.336	3.088	12.158	10.530	4.426
2120112	Tasas por el derecho de parqueo sobre las vías públicas	-	-	-	-	-	-	-	-	-	-
2120113	Derechos de tránsito en áreas restringidas o de alta congestión	-	-	-	-	-	-	-	-	-	25.721
21202	Contribuciones	106.265	96.282	129.119	144.038	148.302	178.246	197.581	224.114	225.291	248.444
2120201	Contribución especial sobre contratos de obras públicas	51.348	34.089	55.308	59.123	59.539	76.568	83.533	126.366	107.972	103.217
2120203	Semaforización	47.833	54.329	62.181	71.356	77.465	80.861	87.180	94.942	101.505	114.105
2120204	Participación en la plusvalía	7.084	7.864	11.630	13.559	11.298	20.817	26.868	2.806	15.813	31.122
21204	Multas, sanciones e intereses moratorios	266.957	394.839	374.999	339.079	322.856	403.373	419.253	520.619	279.839	285.238
212040101	Tránsito y transporte	106.637	118.920	135.648	122.144	121.361	140.667	184.134	186.231	130.563	121.262
212040102	Control fiscal	11	22	17	6	-	-	-	-	4	2
212040103	Control disciplinario	556	665	517	1.255	1.284	2.619	1.500	848	727	57
212040104	Multas de gobierno	-	-	-	-	-	671	4.452	4.684	11.971	4.106
21204010401	Código Nacional de Policía y Convivencia Ciudadana	-	-	-	-	-	671	4.452	4.684	6.472	4.106

Código	Concepto	2012	2013	2014	2015	2016	2017	2018	2019	2020	2021
212040105	Urbanísticas	-	-	-	-	-	-	-	-	-	-
212040106	Contractuales	786	1.384	885	835	1.341	3.774	1.560	4.421	795	2.292
212040107	Ambientales	312	613	385	716	361	877	6.547	3.398	5.239	1.993
212040108	Control de vivienda urbana	743	1.170	1.177	2.286	3.231	4.377	5.030	5.624	3.579	6.105
212040109	Multas no especificadas en otro numeral rentístico	-	-	-	-	-	-	-	1.270	576	1.103
2120402	Sanciones tributarias	84.115	130.441	104.073	126.661	89.320	106.223	83.029	115.628	59.722	55.248
212040201	Impuesto sobre vehículos automotores	17.950	17.058	34.149	40.075	34.443	34.454	26.520	25.227	19.448	31.159
212040204	Impuesto al consumo de cervezas, sifones, refajos y mezclas	-	-	-	-	-	-	-	-	-	14
212040205	Impuesto predial unificado	36.918	77.138	31.441	61.251	43.174	53.809	39.390	49.486	10.427	5.014
212040206	Impuesto de industria y comercio	22.482	25.837	33.087	23.532	10.666	17.859	16.661	23.843	21.968	18.842
212040208	Sanciones tributarias no clasificadas en otro numeral rentístico	6.765	10.407	5.397	1.803	1.037	100	458	17.072	7.879	219
2120403	Intereses moratorios	73.798	141.623	132.297	85.176	105.958	144.165	133.003	198.515	72.163	93.069
212040301	Vehículos automotores	11.774	22.429	27.045	13.519	23.686	23.771	28.241	36.809	19.292	60.694
212040304	Consumo de cervezas, sifones, refajos y mezclas	-	-	-	-	-	-	-	-	-	3
212040305	Predial unificado	45.537	55.778	44.803	54.050	67.782	104.967	75.888	109.645	35.861	63
212040306	Industria y comercio	14.096	56.245	51.572	13.667	10.940	14.889	25.132	41.120	13.586	23.364
212040307	Tasas retributivas	-	-	-	-	-	5	2.247	1.064	0	21
212040308	Código Nacional de Policía y Convivencia Ciudadana	-	-	-	-	-	-	26	51	8	10
212040310	Intereses moratorios no clasificados en otro numeral rentístico	2.392	7.171	8.877	3.940	3.550	533	1.469	9.825	3.417	8.915
21205	Venta de bienes y servicios	18.021	30.173	14.047	14.947	20.722	24.020	19.283	20.361	19.831	25.458

Código	Concepto	2012	2013	2014	2015	2016	2017	2018	2019	2020	2021
22	Transferencias	2.161.011	2.219.124	2.317.606	2.398.320	2.666.297	2.989.437	2.995.740	3.332.103	3.750.097	4.486.109
221	Transferencias corrientes	2.161.011	2.219.124	2.317.606	2.398.320	2.666.297	2.989.437	2.995.740	3.332.103	3.660.020	3.693.293
22101	Nacionales	2.154.402	2.212.495	2.310.067	2.389.821	2.657.317	2.978.905	2.982.699	3.307.528	3.660.020	3.693.293
2210101	Sistema general de participaciones	2.018.505	2.040.508	2.137.129	2.217.246	2.473.892	2.791.943	2.783.573	3.126.642	3.336.138	3.491.218
221010101	Educación	1.345.740	1.364.788	1.434.138	1.475.328	1.673.975	1.915.069	1.914.866	2.134.214	2.378.885	2.405.239
221010102	Salud	444.724	427.061	466.926	464.097	495.484	540.862	529.593	620.345	577.836	700.089
221010103	Propósito general	137.198	147.417	153.567	162.421	176.907	198.167	200.756	225.312	225.767	240.730
221010104	Restaurantes escolares	5.116	5.422	5.933	5.861	6.336	7.950	7.514	7.798	11.708	8.175
221010105	Agua potable y saneamiento básico	68.605	64.768	62.596	84.157	93.952	100.887	107.817	114.229	116.758	109.776
221010106	15% SGP participación departamento APSB	14.565	13.953	13.969	18.593	20.803	22.914	23.026	24.744	25.184	27.209
2210106	Participaciones de ingresos tributarios y no tributarios	135.618	172.038	172.938	172.575	183.159	186.945	199.113	180.868	169.912	202.067
221010601	Participaciones de impuestos	135.618	159.236	168.419	164.360	173.227	180.141	185.135	168.419	161.851	201.706
22101060103	Participación del impuesto de registro	85.702	105.241	116.462	118.967	128.228	130.766	130.339	120.933	123.405	147.184
22101060105	Participación del impuesto al consumo de cigarrillos y tabaco	11.324	14.325	11.383	4.005	4.569	9.383	17.345	9.214	-	-
22101060106	Sobretasa al ACPM	32.505	33.428	33.929	33.856	32.771	30.867	31.418	30.783	33.198	47.177
22101060107	IVA cedido de licores - IDR (Ley 788 de 2002)	3.615	3.528	3.653	4.257	4.636	6.206	4.861	6.315	4.478	6.798
22101060108	Participación del Impuesto nacional al consumo del servicio de telefonía, datos y navegación móvil	2.471	2.714	2.992	3.275	3.022	2.918	1.173	1.175	770	547
221010602	Participaciones de contribuciones	-	12.802	4.519	8.215	9.931	6.804	13.978	12.449	8.060	361
22101060201	Participación de la contribución parafiscal cultural	-	12.802	4.519	8.215	9.931	6.804	13.978	12.449	8.060	361

180

Código	Concepto	2012	2013	2014	2015	2016	2017	2018	2019	2020	2021
2210107	Transferencias corrientes para financiar competencias delegadas por la nación	279	(51)	-	-	266	16	13	18	153.970	8
221010704	Transferencias corrientes de derechos económicos por uso de recursos naturales -regalías régimen anterior	279	(51)	-	-	266	16	13	18	153.959	8
22101070401	Regalías por hidrocarburos, petróleo y gas (transporte)	279	(51)	-	-	266	16	13	18	11	8
222	Departamentales	3.090	2.903	3.617	4.088	4.795	5.614	6.743	9.346	8.147	10.702
223	Distritales	3.519	3.725	3.923	4.411	4.184	4.918	6.298	15.229	78.912	25.232
224	Otras transferencias	-	-	-	-	-	-	-	-	3.018	756.882
24	Recursos de capital	1.702.600	2.068.509	2.327.382	2.775.570	2.100.210	3.131.344	5.137.593	5.830.004	4.280.568	6.387.972
241	Transferencias de capital	171.309	29.469	15.625	56.637	49.173	91.444	48.272	61.664	51.102	139.351
242	Recursos del crédito	30.101	18.549	61.148	14.316	18.376	60.000	30.000	1.449.999	885.778	2.270.263
24201	Recursos de crédito interno	-	-	11.987	11.947	18.376	60.000	30.000	-	808.906	162.271
24202	Recursos de crédito externo	30.101	18.549	49.160	2.369	-	-	-	-	76.872	1.000.000
24203	Recursos de crédito interno vigencia anterior	-	-	-	-	-	-	-	-	-	956.833
24204	Recursos de crédito externo vigencia anterior	-	-	-	-	-	-	-	-	-	151.159
243	Recursos del balance	967.784	1.381.833	1.084.927	1.442.977	843.770	1.019.922	1.512.450	2.555.298	1.310.268	1.612.211
244	Disposición de activos	32	89	1.066	230	106	536	1.964.140	4.490	1.844	1.182
245	Rendimientos financieros	199.982	212.640	222.596	270.023	342.811	376.102	391.648	406.108	325.172	170.569
246	Retiros fonpet	-	-	302.752	-	328.705	270.353	264.218	303.693	105.935	250.809

181

Código	Concepto	2012	2013	2014	2015	2016	2017	2018	2019	2020	2021
247	Excedentes financieros	303.066	392.285	586.107	954.581	390.457	1.176.855	830.408	172.000	183.495	126.618
24702	Empresas industriales y comerciales del estado no societarias	303.066	392.285	586.107	954.581	390.457	1.176.855	830.408	172.000	183.495	126.618
248	Dividendos y utilidades por otras inversiones de capital	0	642	7	4	(3.011)	0	1.162	846.963	844.257	1.733.525
249	Reintegros	30.986	32.992	53.150	33.492	129.217	134.094	94.292	29.155	578.284	76.815
2410	Diferencial cambiario	(659)	9	5	3.308	607	2.038	1.001	632	-5.567	6.630

Fuente: SDH, Dirección Distrital de Presupuesto

Elaboró: SDH, Dirección de Estadísticas y Estudios Fiscales

Nota: para el periodo de 2010 y 2018 estos datos se homologaron con base en el catálogo de cuentas presupuestales (CCP) de 2019, adoptado mediante el Decreto 826 de 2018, Art 9 y 10 del Acuerdo Distrital y los Decretos nacionales 1068 de 2015 y 412 de 2018. A partir de 2019, los datos corresponden al presupuesto de cada vigencia, el cual fue programado y ejecutado con base en el nuevo catálogo.

Cuadro 15.2 Ingresos de las empresas de servicios, industriales y comerciales del Distrito

Millones de pesos

Código	Concepto	2012	2013	2014	2015	2016	2017	2018	2019	2020	2021
	Total ingresos + disponibilidad inicial	3.601.453	4.521.942	4.441.403	5.041.172	4.998.695	6.292.332	7.615.988	8.765.178	9.683.577	11.240.261
1	Disponibilidad inicial	913.760	1.454.867	1.238.454	1.081.895	1.275.317	1.382.110	2.671.844	4.357.859	4.207.536	3.830.885
2	Ingresos	2.687.693	3.067.075	3.202.950	3.959.278	3.723.377	4.910.222	4.944.144	4.407.319	5.476.041	7.343.112
21	Ingresos corrientes	1.411.150	1.680.027	1.816.571	1.950.381	1.822.234	2.137.968	2.131.858	2.506.259	2.299.521	2.601.444
211	Ingresos de explotación	1.398.633	1.625.779	1.771.722	1.866.185	1.816.098	2.010.439	2.104.558	2.290.928	2.177.233	2.535.181
21101	Venta de bienes	56.429	65.712	72.054	113.679	73.655	69.821	101.775	116.042	92.869	646.425
21102	Venta de servicios	1.232.336	1.461.240	1.455.048	1.598.329	1.582.152	1.771.576	1.825.215	1.866.438	1.685.515	1.885.796
21103	Comercialización de mercancías	-	-	-	-	-	-	-	-	-	-
21106	Participaciones	50.815	66.819	92.409	106.383	118.210	121.629	124.408	258.981	350.811	63.229
21199	Otros ingresos de explotación	59.053	32.008	152.211	47.794	42.080	47.413	53.160	49.467	48.038	-
212	Otros ingresos corrientes	12.517	54.248	44.848	84.197	567	127.529	27.300	215.330	122.288	-
22	Transferencias	864.277	1.184.834	1.127.473	1.489.946	1.636.505	2.177.173	2.548.182	1.571.251	2.762.371	3.805.970
221	Nación	320.459	336.101	77.458	323.851	333.542	97.915	6.009	9.185	117.852	32.608

Continúa pág. 183

Código	Concepto	2012	2013	2014	2015	2016	2017	2018	2019	2020	2021
222	Departamento	-	-	200	-	-	-	-	-	-	-
223	Municipios	3.899	2.882	1.729	3.089	3.230	511	1.410	1.939	2.682	29.617
224	Administración central	476.363	839.649	1.040.541	1.158.175	1.282.247	2.018.094	2.468.267	1.560.127	2.641.837	3.501.695
225	Entidades distritales	-	6.203	7.544	4.831	12.887	60.653	72.495	-	-	-
229	Otras transferencias	63.556	-	-	-	-	-	-	-	-	242.050
23	Recursos de capital	412.266	202.214	258.906	518.951	264.638	595.081	264.105	329.810	414.149	1.001.962
231	Recursos del crédito	5.152	-	1.750	-	-	-	-	-	4.826	355.609
23101	Interno	5.152	-	1.750	-	-	-	-	-	4.826	355.609
23102	Externo	-	-	-	-	-	-	-	-	-	-
232	Rendimientos operaciones financieras	121.351	87.871	115.090	113.559	200.465	195.795	136.121	141.709	143.878	28.523
233	Donaciones	-	-	-	-	-	-	-	-	-	-
234	Aportes de capital	17.238	8.900	15.400	188.051	-	31.000	96.500	15.000	-	-
238	Venta de activos (recursos del balance)	-	-	-	-	-	-	-	-	-	-
239	Otros recursos de capital	268.524	105.444	126.667	217.341	52.951	368.286	31.484	173.101	265.446	617.331

183

Fuente: SDH, Dirección Distrital de Presupuesto

'/1 No incluye a las empresas sociales del Estado ni a las empresas que cotizan en la Bolsa de Valores de Colombia: ETB y Grupo Energía de Bogotá.

Nota: el 1 de octubre de 2016 se creó la Empresa de Renovación y Desarrollo Urbano, y se liquidan Metrovivienda y ERU. Por lo tanto, es necesario ajustar los informes de ejecución presupuestal con fines estadísticos.

Nota: incluye reconocimientos causados en cada vigencia fiscal.

Nota: para el año 2021 se reporta información manteniendo el catálogo presupuestal anterior (vigente antes de 2021)

Nota: en otros recursos de capital para 2021 se incluyen transferencias de capital, disposición de activos, dividendos y utilidades por otras inversiones de capital, recuperación de cartera - préstamos y reintegros y otros recursos no apropiados.

Nota: en otras transferencias para 2021 incluye; transferencias para propósitos de protección y ambientales y sentencias y conciliaciones.

Nota: los Ingresos corrientes para 2021 incluyen multas, sanciones e intereses de mora por sanciones disciplinarias y sanciones contractuales.

Cuadro 15.3 Ingresos de los establecimientos públicos del Distrito

Millones de pesos

Código	Concepto	2012	2013	2014	2015	2016	2017	2018	2019	2020	2021
2	Ingresos	4.016.964	4.521.106	5.792.637	4.994.440	5.815.879	5.791.902	6.441.936	7.638.874	6.270.871	7.662.563
21	Ingresos corrientes	370.012	767.802	714.662	687.145	625.675	574.835	638.766	1.066.235	491.746	767.629
212	Ingresos no tributarios	370.012	767.802	714.662	687.145	625.675	574.835	638.766	1.066.235	491.746	767.629
21203	Multas	1.442	1.842	2.476	2.136	2.424	13.279	2.990	3.343	7.024	41.094
21204	Rentas contractuales	97.769	366.654	192.656	164.276	85.017	130.124	295.712	119.382	113.252	286.362
21205	Contribuciones	14.434	165.180	231.664	129.666	29.142	37.040	12.084	580.122	117.722	101.445
21206	Participaciones	190.913	185.006	203.979	231.783	265.385	287.171	280.014	307.712	221.464	242.904
21207	Derechos	-	-	-	-	-	-	-	-	-	-
21209	Fondo cuenta pago compensatorio C.P.	13.718	14.735	40.281	133.799	195.467	50.073	17.352	31.254	12.475	49.389
21210	Aporte de afiliados	13.813	18.736	31.914	17.098	30.075	20.883	15.939	24.423	19.810	46.434
21299	Otros ingresos 1/	37.923	15.649	11.693	8.025	18.164	36.264	14.675	-	-	-
22	Transferencias	2.868.296	3.132.005	3.934.872	3.355.275	4.137.088	4.234.578	4.775.042	5.626.489	4.447.737	6.120.701
221	Nación	221.690	435.009	441.173	477.106	497.574	383.979	543.364	548.486	761.896	771.327
22101	Sistema general de participaciones	-	-	-	-	-	-	-	-	-	-
22102	Fondo nacional de regalías	-	-	-	-	-	-	-	-	-	-
22103	Cofinanciación	-	-	-	-	-	-	-	-	-	-
22104	Otras transferencias - nación	221.690	435.009	441.173	477.106	497.574	383.979	543.364	548.486	761.896	771.327
223	Entidades distritales	-	-	-	-	-	-	-	2.528	671	1.679
224	Administración central	2.646.606	2.696.995	3.493.699	2.878.170	3.639.513	3.850.599	4.231.678	5.075.475	3.685.171	5.347.695
225	Otras transferencias	-	-	-	-	-	-	-	-	-	-
24	Recursos de capital	778.657	621.299	1.143.103	952.019	1.053.117	982.489	1.028.128	946.150	1.331.388	774.234
241	Recursos del balance	577.944	488.703	954.172	816.872	712.360	653.851	792.674	632.924	944.056	674.858
242	Recursos del crédito	-	-	-	-	-	-	-	-	-	-
24201	Interno	-	-	-	-	-	-	-	-	-	-
24202	Externo	-	-	-	-	-	-	-	-	-	-
243	Rendimientos operaciones financieras	193.127	128.789	150.878	133.414	337.397	325.644	230.367	305.368	307.637	96.347
245	Excedentes financieros y utilidades	6.024	2.187	36.005	1.558	3.322	2.002	1.978	-	13.861	2.431
246	Donaciones	-	-	18	-	-	-	-	-	-	-
249	Otros recursos de capital	1.562	1.621	2.030	175	38	991	3.109	7.858	65.833	598

184

Fuente: SDH, Dirección Distrital de Presupuesto

Elaboró: SDH, Dirección de Estadísticas y Estudios Fiscales

Nota: incluye reconocimientos causados en cada vigencia fiscal.

Nota: para los años 2019-2021 se reporta información manteniendo el catálogo presupuestal anterior (vigente antes de 2019).

Nota: el 14 de diciembre de 2020 se creó la Agencia Distrital para la Educación Superior, la Ciencia y la Tecnología. A partir de 2021, se destinaron recursos para su funcionamiento. Por lo tanto, es necesario ajustar los informes de ejecución presupuestal con fines estadísticos.

Cuadro 15.4 Gastos de la Administración Central

Millones de pesos

Código	Concepto	2012	2013	2014	2015	2016	2017	2018	2019	2020	2021
3	Gastos	8.280.526	9.910.530	10.744.039	12.449.045	12.121.320	14.588.279	16.859.466	17.470.901	16.501.546	20.695.050
31	Gastos de funcionamiento	1.560.982	1.639.246	2.041.719	1.908.696	2.390.487	2.477.485	2.435.976	2.882.823	2.475.807	2.575.868
311	Gastos de personal	507.045	550.442	596.501	631.051	685.230	779.534	854.971	917.740	994.244	1.053.881
312	Adquisición de bienes y servicios	121.265	158.070	158.445	178.708	183.064	267.628	241.950	268.634	263.664	293.432
313	Gastos diversos	833	2.681	1.742	2.326	1.744	1.580	2.599	3.061	2.818	2.536
31301	Impuestos	68	67	214	191	65	96	118	13	-	14
31302	Tasas y derechos administrativos	15	1.664	28	35	19	83	23	16	-	25
31303	Contribuciones	-	-	-	-	-	-	-	0	-	3
31304	Multas y sanciones	750	-	-	-	-	-	-	40	-	194
31305	Pago administración SIMIT	-	950	1.500	2.100	1.660	1.400	2.457	2.992	-	2.300
315	Transferencias corrientes de funcionamiento	931.839	928.054	1.285.031	1.096.611	1.520.449	1.428.744	1.336.456	1.693.389	1.215.081	1.226.020
31501	Distrital	906.994	901.481	1.254.471	1.069.280	1.484.480	1.391.607	1.007.568	1.342.891	1.195.011	1.183.196
3150101	Establecimientos públicos	808.461	791.145	1.134.482	943.514	1.350.674	1.240.890	844.305	1.150.985	981.155	964.353
3150102	A otras entidades del gobierno general	23.309	-	25.834	26.680	27.744	29.756	31.377	48.494	55.488	54.964
3150103	Otros organismos	75.225	85.299	94.155	99.087	106.063	120.961	131.887	143.411	158.368	163.879
31502	A esquemas asociativos	-	-	-	2.089	2.542	2.656	2.765	2.857	2.962	3.033
31504	Nacional	17.159	21.049	23.451	23.851	25.662	26.237	320.679	318.640	318	24.889
3150401	FONPET	17.159	21.049	23.451	23.851	25.662	26.237	320.679	318.640	318	24.889
31505	Transferencias corrientes a organizaciones nacionales e internacionales	-	-	-	-	-	-	-	8.644	8.931	8.933
31507	Sentencias y conciliaciones	7.686	5.523	7.110	1.391	7.765	8.244	5.444	20.358	7.859	5.968
32	Servicio de la deuda	455.006	279.067	257.829	565.731	280.922	245.692	369.106	277.778	379.679	368.771
321	Servicio de la deuda pública externa	154.430	142.153	157.712	170.625	176.281	172.604	164.814	161.401	160.661	193.958
32101	Principal	70.663	61.938	79.393	90.453	95.792	93.806	86.567	83.738	81.709	77.231
32102	Intereses	81.248	78.382	76.692	78.052	78.619	77.114	76.884	76.144	70.117	74.877
32103	Comisiones y otros gastos	2.519	1.832	1.627	2.120	1.870	1.685	1.363	1.519	8.835	41.851
322	Servicio de la deuda pública interna	200.265	22.589	25.603	322.706	2.698	6.408	8.463	30.263	96.108	119.637

185

Continúa pág. 186

Código	Concepto	2012	2013	2014	2015	2016	2017	2018	2019	2020	2021
32201	Principal	160.000	-	-	300.000	1.197	2.393	3.772	23.731	15.981	12.481
32202	Intereses	39.782	22.110	25.157	22.607	1.437	3.898	4.567	4.707	79.532	104.097
32203	Comisiones y otros gastos	483	479	446	100	64	116	124	1.825	595	3.059
33	Inversión	6.264.538	7.992.218	8.444.491	9.974.617	9.449.910	11.865.103	14.054.384	14.310.299	13.646.060	17.750.411
331	Directa	3.137.280	4.360.944	4.047.520	4.847.916	4.756.839	5.591.567	6.183.286	6.991.031	6.436.942	7.631.705
332	Transferencias	3.127.258	3.631.274	4.396.972	5.126.702	4.693.072	6.273.536	7.871.098	7.319.268	7.209.118	10.118.706

Fuente: SDH, Dirección Distrital de Presupuesto
Elaboró: SDH, Dirección de Estadísticas y Estudios Fiscales

Nota: para el periodo de 2010 y 2018 estos datos se homologaron con base en el catálogo de cuentas presupuestales (CCP) de 2019, adoptado mediante el Decreto 826 de 2018, Art 9 y 10 del Acuerdo Distrital y los Decretos nacionales 1068 de 2015 y 412 de 2018. A partir de 2019, los datos corresponden al presupuesto de cada vigencia, el cual fue programado y ejecutado con base en el nuevo catálogo.

Nota: a partir de 2019, con el nuevo catálogo de cuentas presupuestales para el Distrito Capital, no se incluyen los pasivos exigibles, y se incluyen las transferencias.

Cuadro 15.5 Gastos de empresas de servicios, industriales y comerciales del Distrito

Millones de pesos

Código	Concepto	2012	2013	2014	2015	2016	2017	2018	2019	2020	2021
3	Gastos	3.201.291	3.941.483	4.419.481	5.053.473	4.475.777	4.827.166	5.555.915	6.848.050	9.015.806	9.788.295
31	Gastos de funcionamiento /2	716.123	882.826	1.008.795	1.051.290	1.269.141	1.213.681	1.349.148	1.515.143	1.639.938	2.108.872
311	Servicios personales	212.907	269.525	301.433	323.028	325.629	374.289	440.024	455.395	476.460	408.740
31101	Serv. personales asociados a la nómina	122.392	163.474	189.689	204.751	212.807	240.133	261.286	285.777	310.859	315.796
31102	Serv. personales indirectos	40.907	47.531	54.363	55.224	51.647	62.877	100.221	85.211	72.707	-
31103	Aportes patronales	49.608	58.519	57.381	63.054	61.175	71.279	78.517	84.407	92.894	92.944
312	Gastos generales	215.809	290.877	380.116	396.753	569.715	439.752	493.372	580.262	505.774	883.301
313	Transferencias corrientes	217.863	222.586	215.244	233.735	259.452	251.575	273.492	295.818	450.991	438.836
314	Cuentas por pagar	69.545	99.839	112.001	97.767	114.345	148.065	142.261	183.668	206.713	-
	Transferencias para funcionamiento	-	-	-	-	-	-	-	-	-	-
	Pasivos exigibles /3	-	-	-	-	-	-	-	-	-	-
32	Gastos de operación	410.061	584.681	560.201	603.061	583.091	741.981	503.702	452.421	351.001	377.995
321	Gastos de comercialización	170.942	248.231	224.905	224.269	183.444	288.181	188.599	117.905	60.455	55.875
322	Gastos de producción	189.985	218.699	243.608	302.246	338.425	378.777	197.758	224.986	169.689	322.121
324	Cuentas por pagar	49.134	117.751	91.689	76.547	61.222	75.023	117.345	109.530	120.857	-
33	Servicio de la deuda	54.275	240.734	70.863	54.008	93.071	113.119	97.719	135.434	111.975	22.386
331	Deuda interna	53.624	148.166	34.379	39.596	43.207	103.864	73.729	126.162	83.324	12.839
33101	Capital	-	110.000	10.238	-	12.933	71.447	52.071	114.431	74.444	10.205
33102-04	Intereses, comisiones e imprevistos	53.624	38.166	24.140	-	30.274	32.418	21.658	11.731	8.880	2.634

186

Código	Concepto	2012	2013	2014	2015	2016	2017	2018	2019	2020	2021
332	Deuda externa	-	-	-	-	-	-	274	2.562	3.665	4.187
33201	Capital	-	-	-	-	-	-	-	-	-	-
33202-04	Intereses, comisiones e imprevistos	-	-	-	-	-	-	-	-	3.665	4.187
333	Bonos pensionales	551	1.052	882	1.038	3.294	2.049	4.693	6.710	1.855	5.361
334	Cuentas por pagar	100	84	39	34	23	47	56	-	25	-
	Pasivos exigibles /3	-	-	-	-	-	-	-	-	-	-
338	Pasivos contingentes	-	91.432	35.562	13.341	46.547	7.158	18.967	-	23.105	-
339	Fondo liberación apropiación	-	-	-	-	-	-	-	-	-	-
34	Inversión	2.020.831	2.233.243	2.779.622	3.345.114	2.530.474	2.758.385	3.605.346	4.745.051	6.912.893	7.657.037
341	Directa	1.136.043	1.432.464	2.034.001	2.215.976	1.412.866	2.021.601	2.553.633	2.884.848	4.657.980	5.193.452
342	Transferencias para inversión (indirecta)	67.253	30.556	85.749	164.869	86.045	81.688	97.088	67.673	115.591	96.886
343	Cuentas por pagar	817.201	769.889	653.624	964.270	1.031.563	655.097	947.314	1.792.530	2.139.322	2.366.699
344	Pasivos exigibles /3	334	334	-	-	-	-	-	-	-	-
	Aportes de capital	-	-	6.249	-	0	-	7.311	-	-	-

Fuente: SDH, Dirección Distrital de Presupuesto

Elaboró: SDH, Dirección de Estadísticas y Estudios Fiscales

/1 No incluye a las empresas sociales del Estado ni a las empresas que cotizan en la Bolsa de Valores de Colombia: ETB y Grupo Energía de Bogotá.

/3 Incluye las partidas clasificadas en los rubros "compromisos vigencia anterior", "déficit compromisos vigencia anterior", "vigencias expiradas" y "pasivos exigibles".
Nota: el 1 de octubre de 2016 se creó la Empresa de Renovación y Desarrollo Urbano, y se liquidan Metrovivienda y ERU. Por lo tanto, es necesario ajustar los informes de ejecución presupuestal con fines estadísticos.

Nota: para el año 2021 se reporta información manteniendo el catálogo presupuestal anterior (vigente antes de 2021).

Nota: con el nuevo catálogo presupuestal los servicios personales indirectos desaparecen, ahora se clasifican en los diferentes conceptos de adquisición de servicios.

Nota: con la implementación del nuevo catálogo presupuestal no se cuenta con la categoría de cuentas por pagar operación y funcionamiento, estas quedaron incorporadas dentro de cada uno de los conceptos de gasto que lo generó.

Cuadro 15.6 Gastos de los establecimientos públicos del Distrito

Millones de pesos

Código	Concepto	2012	2013	2014	2015	2016	2017	2018	2019	2020	2021
3	Gastos	3.973.989	3.954.243	4.888.113	4.535.614	4.930.024	5.082.338	5.994.966	6.759.173	5.502.556	7.116.263
31	Gastos de funcionamiento	677.891	657.344	1.007.172	805.963	1.190.233	1.072.242	902.285	1.057.552	994.143	805.935
311	Administrativos	243.060	247.923	262.870	216.136	237.764	251.164	278.235	267.853	283.954	293.968
31101	Servicios personales	174.838	193.447	154.050	151.543	167.213	175.253	189.432	238.512	283.954	293.968
31102	Gastos generales	68.222	54.476	59.798	11.470	13.789	16.280	23.161	-	-	-
31103	Aportes patronales	-	-	49.022	53.123	56.761	59.631	65.642	-	-	-
312	Operativos	-	-	-	70.698	93.091	107.248	80.090	111.065	97.311	94.034

Código	Concepto	2012	2013	2014	2015	2016	2017	2018	2019	2020	2021
31201	Servicios personales	-	-	-	11.281	11.077	12.093	13.187	-	-	-
31202	Gastos generales	-	-	-	50.092	52.747	57.319	62.359	-	-	-
31203	Aportes patronales	-	-	-	9.325	29.266	37.835	4.544	-	-	-
313	Transferencias para funcionamiento	416.938	409.098	731.686	467.435	833.307	696.382	528.009	595.361	575.543	327.310
315	Pasivos exigibles	186	324	287	266	143	121	147	-	-	-
316	Reservas presupuestales	17.707	-	-	-	-	-	-	-	-	-
317	Pago de cesantías	23.000	13.504	12.328	51.428	25.927	17.328	15.804	13.323	37.335	90.624
32	Servicio de la deuda	150.000	132.757	120.736	142.253	220.539	137.925	195.830	90.076	125.509	55.337
321	Deuda interna	-	-	-	-	-	-	-	90.076	125.509	55.337
32101	Capital	-	-	-	-	-	-	-	-	-	-
32102	Intereses, comisiones e imprevistos	-	-	-	-	-	-	-	-	-	-
322	Deuda externa	-	-	-	-	-	-	-	-	-	-
32201	Capital	-	-	-	-	-	-	-	-	-	-
32202	Intereses, comisiones e imprevistos	-	-	-	-	-	-	-	-	-	-
323	Bonos pensionales	150.000	132.757	120.736	142.253	220.539	137.925	195.830	90.076	125.509	55.337
328	Pasivos contingentes	-	-	-	-	-	-	-	-	-	-
33	Inversión	3.123.099	3.150.637	3.760.206	3.587.399	3.519.252	3.872.172	4.896.851	5.611.545	4.508.456	6.254.991
331	Directa	2.497.385	3.084.418	3.625.585	3.421.921	3.198.490	3.640.159	4.734.546	5.608.183	4.446.228	6.249.818
332	Transferencias para inversión (indirecta)	2.705	2.742	3.361	2.838	3.208	3.016	3.853	3.362	62.228	5.173
333-334	Compromisos vig. ant.-pasivos exigibles	79.054	63.477	131.261	162.640	317.554	228.997	158.452	-	-	-
337	Reservas presupuestales	543.955	-	-	-	-	-	-	-	-	-
342	Transferencias para inversión (indirecta)	67.253	30.556	85.749	164.869	86.045	81.688	97.088	67.673	115.591	96.886
343	Cuentas por pagar	817.201	769.889	653.624	964.270	1.031.563	655.097	947.314	1.792.530	2.139.322	2.366.699
344	Pasivos exigibles /3	334	334	-	-	-	-	-	-	-	-
	Aportes de capital	-	-	6.249	-	0	-	7.311	-	-	-

188

Fuente: SDH, Dirección Distrital de Presupuesto
Elaboró: SDH, Dirección de Estadísticas y Estudios Fiscales
(pr) preliminar.

Nota: para los años 2019-2021 se reporta información manteniendo el catálogo presupuestal anterior (vigente antes de 2019).

Cuadro 15.7 Recaudo anual del impuesto de industria y comercio, avisos y tableros, sin recaudo por declaraciones de retención en Bogotá

Millones de pesos

Concepto	2014	2015	2016	2017	2018	2019	2020	2021
Total	2.397.973	2.562.201	2.732.307	2.662.706	2.721.931	2.870.775	2.776.074	3.020.223
Agricultura, ganadería, caza, silvicultura y pesca	5.591	6.381	4.668	3.023	5.256	6.985	3.767	4.533
Explotación de minas y canteras	27.295	12.657	10.675	1.925	11.818	5.377	4.315	4.926
Industrias manufactureras	306.561	320.072	334.066	240.201	283.214	292.812	273.775	312.137
Suministro de electricidad, gas, vapor y aire acondicionado	77.771	62.174	77.884	65.386	82.668	87.762	75.727	109.686
Distribución de agua; evacuación y tratamiento de aguas residuales, gestión de desechos y actividades de saneamiento ambiental	17.860	18.336	20.452	20.523	21.198	21.913	21.857	22.044
Construcción.	63.299	67.214	72.080	52.573	47.341	42.061	41.299	50.380
Comercio al por mayor y al por menor; reparación de vehículos automotores y motocicletas.	797.252	879.096	930.744	975.336	991.542	1.022.731	1.010.252	1.125.312
Transporte y almacenamiento	79.040	91.903	97.741	89.861	92.030	98.565	89.704	99.243
Alojamiento y servicios de comida	61.022	65.937	71.574	70.014	76.115	81.244	53.795	59.974
Información y comunicaciones	189.907	199.945	202.509	204.655	210.218	224.962	220.467	257.362
Actividades financieras y de seguros	437.574	471.803	533.228	554.303	539.953	617.672	626.484	604.313
Actividades inmobiliarias	38.061	42.976	51.131	39.338	39.376	40.447	34.742	32.232
Actividades profesionales, científicas y técnicas	88.660	92.530	94.776	88.265	85.466	84.007	71.954	82.548
Actividades de servicios administrativos y de apoyo	78.925	86.159	82.361	100.438	79.407	80.729	81.788	81.208
Educación .	64.455	70.933	77.775	76.421	83.296	84.712	80.525	78.059
Actividades de atención de la salud humana y de asistencia social	30.958	37.849	37.719	36.470	39.078	43.862	48.073	59.221
Actividades artísticas, de entretenimiento y de recreación	7.164	7.524	8.214	8.725	9.196	10.075	7.553	8.252
Otras actividades de servicios	17.317	19.175	19.223	23.263	20.028	20.644	18.964	16.438
Sin actividad	9.260	9.536	5.486	11.986	4.731	4.214	11.032	12.357

189

Fuente: SDH, Dirección Distrital de Impuestos de Bogotá
Fuente: Soportes tributarios ICA 2014 - 2016. Dirección Distrital de Impuestos de Bogotá
Elaboró: SDH, Dirección Distrital de Impuestos de Bogotá
Las cifras de recaudo ICA 2019 se encuentran por año gravable.
No incluye declaraciones de retención.

Cuadro 15.8 Recaudo por impuesto predial en Bogotá, según destino

Millones de pesos

Concepto	2012	2013	2014	2015	2016	2017	2018	2019	2020	2021
Total	1.516.013	1.811.969	2.131.616	2.493.079	2.729.654	3.007.741	3.273.268	3.532.529	3.477.016	3.674.599
Estrato 1	3.810	4.476	1.520	2.146	2.350	6.742	7.638	9.111	8.551	8.495
Estrato 2	41.363	48.496	33.666	43.152	41.966	69.801	80.072	88.993	88.686	89.818
Estrato 3	162.754	197.472	218.380	252.879	270.698	302.697	343.810	381.950	384.452	403.160
Estrato 4	178.890	227.472	264.174	303.443	329.142	365.002	403.789	431.351	427.974	443.008
Estrato 5	109.005	140.803	169.881	205.422	226.443	257.650	280.588	292.226	283.143	297.868
Estrato 6	165.161	223.948	268.292	319.127	345.204	394.417	438.796	457.652	450.401	473.090
No clasificados	830	1.509	827	961	577	818	1.680	2.082	736	715,511
Comercial	477.130	574.773	681.661	831.939	897.211	1.055.249	1.131.624	1.248.240	1.228.833	1.305.958
Financiero	16.445	29.019	56.424	56.476	91.032	67.650	65.871	89.056	89.095	81.416
Industrial	62.665	70.535	88.591	100.030	108.578	122.822	130.446	133.338	135.849	131.938
Depósitos y parqueaderos	22.041	31.582	38.515	42.347	48.626	59.013	69.116	73.841	70.859	75.224
Dotacionales	76.265	94.832	107.591	133.671	148.868	163.159	179.361	186.818	186.552	157.012
Lotes	117.348	119.206	138.179	139.406	129.048	126.568	124.053	125.208	109.575	116.155
Pequeña propiedad rural	590	366	684	828	923	993	1.001	1.245	1.018	1.203
No urbanizables	4.672	4.508	13.775	5.790	3.575	6.946	6.669	5.085	6.181	3.238
Rurales	3.916	5.232	3.932	4.658	4.764	4.453	4.844	5.081	4.238	4.102
Áreas protegidas	629	700	874	686	715	1.190	914	993	727	700
No indica	72.499	37.040	44.649	50.118	79.932	2.571	2.996	261	145	81499

Fuente: Soportes tributarios impuesto predial unificado 2005 - 2016. Dirección Distrital de Impuestos de Bogotá

Elaboró: SDH, Dirección Distrital de Impuestos de Bogotá

Cuadro 15.9 Indicadores de la deuda pública de la Administración Central del Distrito Capital

Porcentaje (%)

Concepto	2012	2013	2014	2015	2016	2017	2018	2019	2020	2021
Comercial	0,0	0,0	0,8	1,8	3,3	8,1	10,5	6,0	10,3	23,4
Banca multilateral	39,5	39,3	41,8	53,7	48,5	42,2	38,9	15,2	11,7	9,3
Gobierno	0,9	0,9	1,0	1,4	1,4	1,3	1,3	0,6	0,5	0,2
Bonos externos	39,2	39,2	36,9	42,4	46,1	47,6	48,5	22,8	17,2	10,2
Fomento	0,1	0,2	0,3	0,7	0,7	0,8	0,8	0,4	0,3	0,2
Bonos internos	20,3	20,3	19,1	0,0	0,0	0,0	0,0	55,2	59,9	56,7
Total	100,0	100,0	100,0	100,0	100,0	100,0	100,0	100,0	100,0	100,0
3. Indicadores de ley										
Capacidad de pago (%)	2,4	1,7	1,8	1,7	1,2	1,2	1,0	0,9	1,6	2,0
Sostenibilidad de la deuda (%)	19,9	17,3	18,4	14,7	12,6	12,6	11,1	22,9	24,1	42,7
Saldo de la deuda/pib (%)	0,9	0,9	0,8	0,7	0,6	0,5	0,5	0,9	1,2	2,1
4. Tipo de origen										
Deuda interna (%)	20,3	20,3	19,9	1,8	3,3	8,1	10,5	61,2	70,1	62,5
Deuda externa (%)	79,7	79,7	80,1	98,3	96,7	91,9	89,5	38,8	29,9	37,5
5. Calificaciones de riesgo										
5.1. Standard & Poor's										
Moneda extranjera	BBB-	BBB-	BBB-	BBB-	BBB-	BBB-	BBB-	BBB-	BBB-	-
Moneda legal	BBB-	BBB-	BBB-	BBB-	BBB-	BBB-	BBB-	BBB-	BBB-	-
5.2 Fitch Ratings -México										
Moneda extranjera	BBB-	BBB-	BBB	BBB	BBB	BBB	BBB	BBB	BBB-	BB+
Moneda legal	BBB	BBB	BBB+	BBB+	BBB	BBB	BBB	BBB	BBB-	BB+
5.3. Moody's										
Moneda extranjera	Baa3	Baa3	Baa2	Baa2	Baa2	Baa2	Baa2	Baa2	Baa2	Baa2
Moneda legal	Baa3	Baa3	Baa2	Baa2	Baa2	Baa2	Baa2	Baa2	Baa2	Baa2
5.4. Calificaciones internas										
Fitch Ratings Colombia S.A. (Antes Duff and Phelps)	AAA	AAA	AAA	AAA	AAA	AAA	AAA	AAA	AAA	AAA
BRC Investor Services S.A.	AAA	AAA	AAA	N.A.	N.A.	AAA	AAA	AAA	AAA	AAA

Fuente: SDH, Dirección Distrital de Crédito Público
Cálculos: DDCP, SDH

Nota: al cierre de la vigencia se dio por terminada la relación contractual con la firma Standard & Poor's.

**SECRETARÍA DISTRITAL DE DESARROLLO
ECONÓMICO DE BOGOTÁ**

 @DesEconomicoBog

 @DesEconomicoBog

 @DesarrolloBta

 VideosSDDE

Carrera 60 No. 63A-52 Salón Tukano
www.observatorio.desarrolloeconomico.gov.co

