

Anuario de estadísticas económicas y fiscales de Bogotá

2017



ALCALDÍA MAYOR
DE BOGOTÁ D.C.

BOGOTÁ
MEJOR
PARA TODOS



Anuario de
estadísticas
económicas y fiscales
de **Bogotá**

2017

Enrique Peñalosa Londoño
Alcalde Mayor de Bogotá

Secretaría de Desarrollo Económico

Juan Miguel Durán Prieto
Secretario de Desarrollo Económico

Uriel de Jesús Bayona Chona
Subsecretario de Desarrollo Económico (e)

Mauricio Ospina Torres
Director de Estudios de Desarrollo Económico

Argelio Gómez Olivares
Subdirector de Estudios Estratégicos

Yamile León Vargas
Subdirectora de Información y Estadísticas

Autores
N. Margarita Sánchez Rivera
Rafael S. Movil Carrillo
Camilo Guzmán

Revisión de la información
Jorge E. Rojas Naranjo
J. Leonardo Mosquera Ramírez

Diseño y diagramación
Nicolay Villamarín

Portada: Fotografía aérea David Pinzón

Secretaría de Hacienda Distrital

Beatriz Elena Arbeláez Martínez
Secretaria de Hacienda

José Alejandro Herrera Lozano
Subsecretario Técnico de Hacienda

Sergio Andrés Gómez Navarro
Director Distrital de Crédito Público

Eduardo Alberto Olivar Quintero
Director de Estadísticas y Estudios Fiscales

Carolina Ramírez Rodríguez
Subdirectora de Análisis Fiscal

Armando Sixto Palencia
Subdirector de Análisis Sectorial

Equipo de trabajo SDH
Diana Guevara Narváez
Nilgen Vargas Garcés



Prólogo

La Secretaría Distrital de Desarrollo Económico de Bogotá, a través del Observatorio de Desarrollo Económico de Bogotá –ODEB– presenta la edición 2017 del Anuario de Estadísticas Económicas y Fiscales de Bogotá publicación realizada conjuntamente con la Secretaría Distrital de Hacienda de Bogotá y con la que se da continuidad a la serie iniciada en el año 2012. Este trabajo, en el cual se recopilan los datos históricos de los principales indicadores que dan cuenta de la dinámica económica de la ciudad, proporciona una visión cuantitativa de la realidad socioeconómica de Bogotá en 15 temáticas diferentes como crecimiento económico, mercado laboral, comercio exterior, índice de precios al consumidor –IPC–, construcción, pobreza e ingresos, entre otros.

Dado el volumen y las características de la información recopilada en el anuario, este se constituye en una herramienta significativa para el análisis de las principales variables relacionadas con el desarrollo económico, así como para la toma de decisiones de política pública y decisiones empresariales. De la misma manera, el anuario, que se encuentra disponible en la página web del ODEB, representa una fuente de información significativa para la participación de ciudadanía interesada en conocer, comprender y hacer seguimiento al comportamiento económico de Bogotá.

Yamile León Vargas
Subdirectora de Información y Estadísticas



Tabla de Contenido

Prólogo	3
Siglas	11

Capítulo 1. Producto Interno Bruto	12
<i>Cuadro 1. Valor agregado según actividad económica, a precios corrientes. 2005-2017pr</i>	
Miles de millones de pesos	14
<i>Cuadro 2. Participación porcentual por rama de actividad dentro del PIB Bogotá 2005-2017pr</i>	
Porcentaje (%)	16
<i>Cuadro 3. Valor agregado según actividad económica. Series encadenadas. Año de referencia 2015. 2005-2017pr</i>	
Miles de millones de pesos	18
<i>Cuadro 4. Variación anual del valor agregado, según actividad económica. 2006-2017pr</i>	
Variación (%)	20
<i>Cuadro 5. Producto Interno Bruto Departamental y total nacional a precios corrientes. 2005-2017pr</i>	
Miles de millones de pesos	22
<i>Cuadro 6. Producto Interno Bruto Departamental y total nacional. 2005-2017pr</i>	
Participación porcentual del Producto Interno Bruto Departamental, a precios corrientes	23
<i>Cuadro 7. Producto Interno Bruto departamental y total nacional. Series encadenadas. Año de referencia 2015. 2005-2017pr</i>	
Miles de millones de pesos	24
<i>Cuadro 8. Producto Interno Bruto Departamental y total nacional. 2006-2017pr</i>	
Variación (%)	25
<i>Cuadro 9. Participación del Producto Interno Bruto de Bogotá en el total nacional según grandes ramas de actividad económica 2005-2017pr</i>	
Porcentaje (%)	26
<i>Cuadro 10. PIB per cápita departamental y total nacional. 2005-2017pr</i>	
Pesos a precios corrientes	27
<i>PIB per cápita departamental y total nacional. 2005-2017pr</i>	
Dólares a precios corrientes ¹	27
Capítulo 2. Producción manufacturera	28
<i>Cuadro 11. Principales variables del sector manufacturero para Bogotá. 2006-2016</i>	
Valores en millones de pesos. Personal en número. Energía en Kilovatios hora	30
<i>Cuadro 12. Principales variables del sector manufacturero para Bogotá y Colombia. 2006-2016</i>	
Valores en millones de pesos. Personal en número	30
<i>Cuadro 13. Establecimientos productivos del sector manufacturero para Bogotá, según agrupación industrial CIU Rev. 4 A.C. 2005-2016</i>	
Número	31
<i>Cuadro 14. Personal ocupado por el sector manufacturero de Bogotá, según agrupación industrial CIU Rev. 4 A.C. 2005-2016</i>	
Número de personas	35
<i>Cuadro 15. Valor agregado generado por el sector manufacturero de Bogotá, según agrupación industrial. (CIU Rev. 4 a.c.) 2006-2016</i>	
Valores en millones de pesos	39
<i>Cuadro 16. Valor de los componentes del consumo intermedio del sector fabril en Bogotá. 2000-2016</i>	
Valores en millones de pesos	44
<i>Cuadro 17. Gastos por subcontratación de trabajos industriales efectuados por el sector manufacturero de Bogotá, según agrupación industrial. (CIU Rev. 3 a.c.) 2005-2016</i>	
Valores en millones de pesos	45
<i>Cuadro 18. Personal ocupado por el sector manufacturero de Bogotá, según escala de personal. 2004-2016</i>	
Número de personas	49
<i>Cuadro 19. Valor de las ventas netas del sector fabril en Bogotá. 2005-2016</i>	
Valores en millones de pesos	49
<i>Cuadro 20. Valor de las compras de materias primas, materiales y empaques en Bogotá. 2003-2016</i>	
Valores en millones de pesos	50
<i>Cuadro 21. Producción real manufacturera de Bogotá según agrupaciones 2007-2017</i>	
Tasa de crecimiento anual (%). Precios constantes de 2005	50
<i>Cuadro 22. Ventas reales manufactureras de Bogotá según agrupaciones 2007-2017</i>	
Tasa de crecimiento anual (%). Precios constantes de 2005	51
<i>Cuadro 23. Personal ocupado por la industria manufacturera de Bogotá según agrupaciones 2007-2017</i>	
Tasa de crecimiento anual (%)	52
<i>Cuadro 24. Producción real manufacturera de Bogotá y otras regiones 2009-2017</i>	
Tasa de crecimiento anual (%)	52

Capítulo 3. Mercado laboral	54
<i>Cuadro 25. Indicadores de mercado laboral para Bogotá. 2004-2017</i>	
Miles de personas.....	56
<i>Cuadro 26. Principales Indicadores de mercado laboral para Bogotá. 2004-2017</i>	
Porcentaje (%).....	56
<i>Cuadro 27. Población ocupada en Bogotá, según ramas de actividad. 2004-2017</i>	
Miles de personas.....	57
<i>Cuadro 28. Población ocupada en Bogotá según ramas de actividad como porcentaje del total nacional 2004-2017</i>	
Porcentaje (%).....	57
<i>Cuadro 29. Población ocupada en Bogotá, según posición ocupacional. 2004-2017</i>	
Miles de personas.....	58
<i>Cuadro 30. Indicadores de mercado laboral para Bogotá, por sexo. 2008-2017</i>	
Miles de personas.....	58
<i>Cuadro 31. Principales Indicadores de mercado laboral para Bogotá, por sexo. 2008-2017</i>	
Porcentaje (%).....	60
<i>Cuadro 32. Principales Indicadores de mercado laboral para jóvenes (personas entre 14 y 28 años) en Bogotá. 2008-2017</i>	
Miles de personas.....	60
<i>Cuadro 33. Principales Indicadores de mercado laboral para jóvenes (personas entre 14 y 28 años) en Bogotá 2008-2017</i>	
Porcentaje (%).....	61
<i>Cuadro 34. Población ocupada de manera formal e informal^a en Bogotá, según sexo. 2008-2017</i>	
Miles de pesonas y porcentajes (%).....	61
Capítulo 4. Comercio minorista	64
<i>Cuadro 35. Indicadores de comercio minorista para Bogotá. 2006-2017</i>	
Porcentaje (%).....	66
<i>Cuadro 36. Variación anual de las ventas minoristas reales por ciudad. 2014-2017</i>	
Porcentaje (%).....	66
Capítulo 5. Servicios	68
<i>Cuadro 37. Ingresos operacionales según actividad de servicios en Bogotá. 2013-2017</i>	
Tasa de crecimiento anual (%). Precios corrientes.....	70
<i>Cuadro 38. Personal ocupado* según actividad de servicios en Bogotá. 2013-2017</i>	
Tasa de crecimiento anual (%).....	71
Capítulo 6. Exportaciones	72
<i>Cuadro 39. Exportaciones de Bogotá y Colombia. 2004-2017</i>	
Millones de dólares. Valores FOB. PNT.....	74
<i>Cuadro 40. Exportaciones de Bogotá, según capítulos arancelarios. 2004-2017</i>	
Millones de dólares - valores FOB.....	74
<i>Cuadro 41. Distribución porcentual de las exportaciones de Bogotá, según capítulos arancelarios. 2004-2017</i>	
Porcentaje (%).....	76
<i>Cuadro 42. Exportaciones de Bogotá según capítulos arancelarios 2004-2017</i>	
Toneladas.....	77
<i>Cuadro 43. Exportaciones de Bogotá, según país de destino. 2004-2017</i>	
Millones de dólares - valores FOB.....	79
<i>Cuadro 44. Distribución porcentual de las exportaciones de Bogotá, según país de destino. 2004-2017</i>	
Porcentaje (%).....	80
<i>Cuadro 45. Exportaciones de Bogotá según país de destino. 2004-2017</i>	
Toneladas.....	82
<i>Cuadro 46. Exportaciones tradicionales y no tradicionales de Bogotá. 2004-2017</i>	
Millones de dólares - valores FOB.....	83
<i>Cuadro 47. Exportaciones de Bogotá, según actividad económica. (CIU Rev 4 a.c.) 2004-2017</i>	
Millones de dólares - valores FOB.....	84
<i>Cuadro 48. Exportaciones de Bogotá según actividad económica (CIU Rev 4 a.c) 2004-2017</i>	
Toneladas.....	85
<i>Cuadro 49. Principales productos exportados por Bogotá, según subpartida arancelaria. 2004-2017</i>	
Miles de dólares - valores FOB.....	86
<i>Cuadro 50. Principales productos exportados por Bogotá según subpartida arancelaria. 2004-2017</i>	
Toneladas.....	87
<i>Cuadro 51. Exportaciones de Bogotá según nivel tecnológico incorporado en su producción y principales partidas arancelarias (P.A) 2004-2017</i>	
Millones de dólares - valores FOB.....	88
<i>Cuadro 52. Exportaciones de Bogotá, según nivel tecnológico incorporado en su producción y principales partidas arancelarias (P.A) 2004-2017</i>	
Toneladas.....	89

Capítulo 7. Importaciones	90
<i>Cuadro 53. Importaciones de Bogotá y Colombia . 2004-2017</i>	
Millones de dólares. Valores CIF. PNT.....	92
<i>Cuadro 54. Importaciones de Bogotá, según capítulos arancelarios. 2006-2017</i>	
Millones de dólares - valores CIF.....	92
<i>Cuadro 55. Distribución porcentual de las importaciones de Bogotá, según capítulos arancelarios. 2006-2017</i>	
Porcentaje (%).....	94
<i>Cuadro 56. Importaciones de Bogotá según capítulos arancelarios. 2006-2017</i>	
Toneladas.....	95
<i>Cuadro 57. Importaciones de Bogotá, según país de origen. 2006-2017</i>	
Millones de dólares - valores CIF.....	96
<i>Cuadro 58. Distribución porcentual de las importaciones de Bogotá, según país de origen. 2006-2017</i>	
Porcentaje (%).....	98
<i>Cuadro 59. Importaciones de Bogotá según país de origen. 2006-2017</i>	
Toneladas.....	99
<i>Cuadro 60. Importaciones de Bogotá según actividad económica (CIU Rev 4 a.c) 2006-2017</i>	
Millones de dólares. Valores CIF.....	101
<i>Cuadro 61. Importaciones de Bogotá según actividad económica (CIU Rev 4 a.c) 2006-2017</i>	
Toneladas.....	102
<i>Cuadro 62. Principales productos importados por Bogotá, según partida arancelaria. 2006-2017</i>	
Millones de dólares - valores CIF.....	103
<i>Cuadro 63. Principales productos importados por Bogotá según partida arancelaria. 2006-2017</i>	
Toneladas.....	104
<i>Cuadro 64. Importaciones efectuadas por Bogotá según nivel tecnológico incorporado en su producción y principales partidas arancelarias (P.A). 2006-2017</i>	
Millones de dólares - valores CIF.....	106
<i>Cuadro 65. Importaciones efectuadas por Bogotá según nivel tecnológico incorporado en su producción y principales partidas arancelarias (P.A). 2006-2017</i>	
Toneladas.....	106
Capítulo 8. Turismo	108
<i>Cuadro 66. Porcentaje de ocupación hotelera, tarifa promedio por habitación, para Bogotá y Colombia. 2006-2017</i>	
Porcentaje (%).....	110
<i>Cuadro 67. Viajeros extranjeros que visitaron Bogotá y otras ciudades capitales del país. 2006-2017</i>	
Número de personas.....	110
<i>Cuadro 68. Viajeros extranjeros que visitaron Bogotá, según país de procedencia 2007-2017</i>	
Número de personas.....	111
<i>Cuadro 69. Motivación del viaje de los turistas que visitaron Bogotá, según procedencia de los turistas. 2010-2017</i>	
Porcentaje (%).....	111
Capítulo 9. Ciencia, tecnología, innovación y TIC's	112
<i>Cuadro 70. Monto invertido en actividades de ciencia, tecnología e innovación - ACTI, según origen de los recursos. Bogotá y Colombia. 2004-2017</i>	
Millones de pesos de 2015.....	114
<i>Cuadro 71. Monto invertido en actividades de ciencia, tecnología e innovación - ACTI en Bogotá, por tipo de actividad. 2001-2016</i>	
Millones de pesos de 2015.....	115
<i>Cuadro 72. Monto invertido en actividades de ciencia, tecnología e innovación - ACTI en Bogotá, según sector de financiamiento. 2009-2016</i>	
Porcentaje (%).....	116
<i>Cuadro 73. Inversión en actividades de ciencia, tecnología e innovación - ACTI como porcentaje del PIB. 2002-2016</i>	
Porcentaje (%).....	116
<i>Cuadro 74. Monto invertido en actividades de investigación y desarrollo - I&D, según origen de los recursos. Bogotá y Colombia. 2001-2017</i>	
<i>Cuadro 75. Patentes*, diseños industriales, modelos de utilidad, coeficiente de invención y tasa de dependencia. Bogotá y Colombia 2003-2016</i>	
Número.....	118
<i>Cuadro 76. Penetración de TIC en los hogares. Bogotá y Colombia. 2008-2017</i>	
Número de hogares y porcentaje.....	119
<i>Cuadro 77. Uso de computadores e internet según sitio de uso y principal finalidad de uso en Bogotá. 2008-2016</i>	
Número de personas.....	120
<i>Cuadro 78. Número de suscriptores a internet dedicado, por entidad territorial. 2007-2017</i>	
Suscriptores.....	120
<i>Cuadro 79. Matriculados en programas relacionados con Tecnologías de la Información en Bogotá según nivel de formación, por carácter de la institución 2008-2014</i>	
Número.....	121

Capítulo 10. Construcción 122

Cuadro 80. Total área licenciada para edificaciones en Bogotá y 302 municipios. 2004-2017
Miles de metros cuadrados (m²) 124
Cuadro 81. Total área licenciada en Bogotá y 302 municipios, según destinos. 2004-2017
Miles de metros cuadrados (m²) 124
Cuadro 82. Unidades de vivienda licenciadas en Bogotá y 77 municipios, según VIS y No VIS. 2004-2017
Número 126
Cuadro 83. Unidades de vivienda licenciadas para construcción por departamento, según VIS y No VIS. 2004-2017
Número 126
Cuadro 84. Total área nueva que inició proceso de construcción en Bogotá y siete principales ciudades, según destino. 2004-2016
Miles de metros cuadrados (m²) 127
Cuadro 85. Área nueva que inició proceso de construcción en Bogotá, según destinos. 2004-2017
Miles de metros cuadrados (m²) 128
Cuadro 86. Unidades de vivienda que iniciaron proceso de construcción en Bogotá y principales siete ciudades. 2006-2017
Número 129
Cuadro 87. Área que culminó proceso de construcción en Bogotá, según destinos. 2004-2017
Miles de metros cuadrados (m²) 129
Cuadro 88. Área causada¹ en Bogotá según destinos. 2004-2017
Miles de metros cuadrados (m²) 130
Cuadro 89. Unidades de vivienda que culminaron proceso de construcción en Bogotá y principales siete ciudades. 2004-2017
Número 130
Cuadro 90. Área destinada a vivienda que inició proceso de construcción en Bogotá, según localidad. 2012-2017
Miles de metros cuadrados (m²) 131
Cuadro 91. Área destinada a vivienda de interés prioritario (VIP) que inició proceso de construcción en Bogotá, según localidad. 2012-2017
Miles de metros cuadrados (m²) 132
Cuadro 92. Área destinada a vivienda de interés social (VIS) que inició proceso de construcción en Bogotá, según localidad. 2012-2017
Miles de metros cuadrados (m²) 133
Cuadro 93. Área destinada a vivienda diferente a Interés Social (No VIS) que inició proceso de construcción en Bogotá, según localidad. 2012-2017
Miles de metros cuadrados (m²) 134
Cuadro 94. Unidades de vivienda que iniciaron proceso de construcción en Bogotá, según localidad. 2012-2017
Número 135
Cuadro 95. Unidades de Vivienda de Interés Prioritaria (VIP) que iniciaron proceso de construcción en Bogotá, según localidad. 2012-2017
Número 136
Cuadro 96. Unidades de Vivienda de Interés Social (VIS) que iniciaron proceso de construcción en Bogotá, según localidad. 2012-2017
Número 137
Cuadro 97. Unidades de vivienda diferente a Interés Social (No VIS) que iniciaron proceso de construcción en Bogotá, según localidad. 2012-2017
Número 138
Cuadro 98. Área destinada a oficinas que inició proceso de construcción en Bogotá, según localidad. 2012-2017
Miles de metros cuadrados (m²) 139
Cuadro 99. Área destinada a comercio que inició proceso de construcción en Bogotá, según localidad. 2012-2017
Miles de metros cuadrados (m²) 140
Cuadro 100. Área destinada a bodegas que inició proceso de construcción en Bogotá, según localidad. 2012-2017
Miles de metros cuadrados (m²) 141
Cuadro 101. Área destinada a educación que inició proceso de construcción en Bogotá, según localidad. 2012-2017
Miles de metros cuadrados (m²) 142
Cuadro 102. Área destinada a hoteles que inició proceso de construcción en Bogotá, según localidad. 2012-2017
Miles de metros cuadrados (m²) 143
Cuadro 103. Área destinada a hospitales que inició proceso de construcción en Bogotá, según localidad. 2012-2017
Miles de metros cuadrados (m²) 144
Cuadro 104. Área destinada a administración pública que inició proceso de construcción en Bogotá, según localidad. 2012-2017
Miles de metros cuadrados (m²) 145
Cuadro 105. Área destinada a otros destinos* que inició proceso de construcción en Bogotá, según localidad. 2012-2017
Miles de metros cuadrados (m²) 146
Cuadro 106. Área destinada a vivienda que inició proceso de construcción en 12 municipios aledaños a Bogotá y número de viviendas. 2012-2017
Miles de metros cuadrados (m2) y número 147
Cuadro 107. Área destinada a vivienda de interés prioritario (VIP) que inició proceso de construcción en 12 municipios aledaños a Bogotá y número de viviendas 2012-2017
Miles de metros cuadrados (m2) y número 147
Cuadro 108. Área destinada a vivienda de interés social (VIS) que inició proceso de construcción en 12 municipios aledaños a Bogotá y número de viviendas. 2012-2017
Miles de metros cuadrados (m2) y número 148
Cuadro 109. Área destinada a vivienda diferente a Interés Social (No Vis) que inició proceso de construcción en 12 municipios aledaños a Bogotá y número de viviendas. 2012-2017

Miles de metros cuadrados (m2) y número 149
Cuadro 110. Área destinada a bodegas que inició proceso de construcción en 12 municipios aledaños a Bogotá. 2012-2017
Miles de metros cuadrados (m2) 149
Cuadro 111. Área destinada a comercio que inició proceso de construcción en 12 municipios aledaños a Bogotá. 2012-2017
Miles de metros cuadrados (m2) 150
Cuadro 112. Área destinada a educación que inició proceso de construcción en 12 municipios aledaños a Bogotá. 2012-2017
Miles de metros cuadrados (m2) 151
Cuadro 113. Área destinada a otros destinos¹ que inició proceso de construcción en 12 municipios aledaños a Bogotá. 2012-2017
Miles de metros cuadrados (m2) 151
Cuadro 114. Despachos de cemento gris según departamentos. 2001-2017
Miles de toneladas 152

Capítulo 11. Emprendimiento 154

Cuadro 115. Empresas con matrícula activa en la Cámara de Comercio de Bogotá, según localidad y tamaño. 2015-2017
Número 156
Cuadro 116. Empresas con matrícula activa en la Cámara de Comercio de Bogotá, según localidad y actividad económica. 2015-2017
Número 157
Cuadro 117. Establecimientos con matrícula activa en la Cámara de Comercio de Bogotá, según localidad y tamaño. 2015-2017
Número 158
Cuadro 118. Establecimientos con matrícula activa en la Cámara de Comercio de Bogotá, según localidad y actividad económica 2015-2017
Número 159

Capítulo 12. Gasto 160

Cuadro 119. Gasto de los hogares de Bogotá según grupos. 2012-2017
Millones de pesos corrientes 162
Cuadro 120. Gasto de los hogares de Bogotá en alimentos y subgrupos constitutivos. 2012-2017
Millones de pesos corrientes 162
Cuadro 121. Gasto de los hogares de Bogotá en vivienda y subgrupos constitutivos. 2012-2017
Millones de pesos corrientes 163
Cuadro 122. Gasto de los hogares de Bogotá en vestuario y subgrupos constitutivos. 2012-2017
Millones de pesos corrientes 163
Cuadro 123. Gasto de los hogares de Bogotá en educación y subgrupos constitutivos. 2012-2017
Millones de pesos corrientes 163
Cuadro 124. Gasto de los hogares de Bogotá en transporte y comunicaciones y subgrupos constitutivos. 2012-2017
Millones de pesos corrientes 164
Cuadro 125. Gasto de los hogares de Bogotá en salud y subgrupos constitutivos. 2012-2017
Millones de pesos corrientes 164
Cuadro 126. Gasto de los hogares de Bogotá en cultura, diversión y esparcimiento y subgrupos constitutivos. 2012-2017
Millones de pesos corrientes 164
Cuadro 127. Gasto de los hogares de Bogotá en otros gastos y subgrupos constitutivos. 2012-2017
Millones de pesos corrientes 165
Cuadro 128. Gasto de los hogares de Bogotá según nivel de ingreso. 2012-2017
Millones de pesos 165

Capítulo 13. Índice de Precios al Consumidor - IPC 166

Cuadro 129. Variación 12 meses del Índice de Precios al Consumidor (IPC) en Bogotá y Colombia, según grupos de gasto. 2004-2017
Porcentaje (%) 168
Cuadro 130. Variación 12 meses del Índice de Precios al Consumidor (IPC) de alimentos en Bogotá, según gasto básico. Gastos básicos con mayor ponderación en la canasta. 2004-2017
Porcentaje (%) 169
Cuadro 131. Variación 12 meses del Índice de Precios al Consumidor (IPC) de vivienda en Bogotá, según gasto básico. Gastos básicos con mayor ponderación en la canasta. 2004-2017
Porcentaje (%) 170
Cuadro 132. Variación 12 meses del Índice de Precios al Consumidor (IPC) de vestuario en Bogotá, según gasto básico. Gastos básicos y su ponderación en la canasta. 2004-2017
Porcentaje (%) 171
Cuadro 133. Variación 12 meses del Índice de Precios al Consumidor (IPC) de salud en Bogotá, según gasto básico. Gastos básicos y su ponderación en la canasta. 2004-2017
Porcentaje (%) 172
Cuadro 134. Variación 12 meses del Índice de Precios al Consumidor (IPC) de educación en Bogotá, según gasto básico. Gastos básicos y su ponderación en la canasta. 2004-2017
Porcentaje (%) 172
Cuadro 135. Variación 12 meses del Índice de Precios al Consumidor (IPC) de diversión en Bogotá, según gasto básico. Gastos básicos y su ponderación en la canasta. 2004-2017
Porcentaje (%) 173
Cuadro 136. Variación 12 meses del Índice de Precios al Consumidor (IPC) de transporte en Bogotá, según gasto básico. Gastos básicos y su ponderación en la canasta. 2004-2017
Porcentaje (%) 174

Cuadro 137. Variación 12 meses del Índice de Precios al Consumidor (IPC) de comunicaciones en Bogotá, según gasto básico. Gastos básicos y su ponderación en la canasta. 2004-2017

Porcentaje (%)	174
Cuadro 138. Variación 12 meses del Índice de Precios al Consumidor (IPC) de otros gastos en Bogotá, según gasto básico. Gastos básicos y su ponderación en la canasta. 2004-2017	
Porcentaje (%)	175

Capítulo 14. Pobreza e ingresos **176**

Cuadro 139. Incidencia de la pobreza en Bogotá, 23 departamentos y Colombia. 2002-2017	
Porcentaje (%)	178
Cuadro 140. Brecha de la pobreza en Bogotá, 23 departamentos y Colombia. 2002-2017	
Porcentaje (%)	179
Cuadro 141. Severidad de la pobreza en Bogotá, 23 departamentos y Colombia. 2002-2017	
Porcentaje (%)	180
Cuadro 142. Línea de pobreza en Bogotá, 23 departamentos y Colombia. 2002-2017	
Pesos corrientes	181
Cuadro 143. Incidencia de la pobreza extrema en Bogotá, 23 departamentos y Colombia. 2002-2017	
Porcentaje (%)	182
Cuadro 144. Brecha de la pobreza extrema en Bogotá, 23 departamentos y Colombia. 2002-2017	
Porcentaje (%)	183
Cuadro 145. Severidad de la pobreza extrema en Bogotá, 23 departamentos y Colombia. 2002-2017	
Porcentaje (%)	184
Cuadro 146. Línea de indigencia en Bogotá, 23 departamentos y Colombia. 2002-2017	
Pesos corrientes	185
Cuadro 147. Promedio de personas por hogar en Bogotá, 23 departamentos y Colombia. 2002 - 2014	
Número de personas	186
Cuadro 148. Incidencia de la pobreza en Bogotá, 12 áreas metropolitanas y Colombia. 2002-2017	
Porcentaje (%)	187
Cuadro 149. Línea de pobreza en Bogotá, 12 áreas metropolitanas y Colombia 2010-2017	
Pesos corrientes	187
Cuadro 150. Incidencia de la pobreza extrema en Bogotá, 12 áreas metropolitanas y Colombia. 2002-2017	
Porcentaje (%)	188
Cuadro 151. Hogares que se consideran pobres en Bogotá, 8 regiones y Colombia según cabecera y resto. 2008-2017	
Porcentaje (%)	189
Cuadro 152. Índice de Pobreza Multidimensional en Bogotá y seis regiones 2010-2017	
Porcentaje (%)	190
Cuadro 153. Personas en condición de Pobreza Multidimensional en Bogotá y seis regiones 2010-2017	
Miles de personas	190
Cuadro 154. Índice de Pobreza Multidimensional en Bogotá, por dimensiones 2010-2017	
Porcentaje (%)	190
Cuadro 155. Coeficiente de Gini en Bogotá, 23 departamentos y Colombia. 2002-2017	
Coeficiente	191
Cuadro 156. Coeficiente de Gini en Bogotá, 13 áreas metropolitanas y Colombia. 2002-2017	
Coeficiente	192
Cuadro 157. Ingreso promedio per cápita de la unidad de gasto en Bogotá, 23 departamentos y Colombia. 2002-2017	
Pesos corrientes	193

Capítulo 15. Presupuesto del Distrito **194**

Cuadro 158. Ejecución del presupuesto de ingresos en Bogotá. 1996 - 2016	
Millones de pesos	196
Cuadro 159. Ejecución del presupuesto de ingresos por parte de las Empresas de Servicios, Industriales y Comerciales del Distrito. 1996- 2016	
Millones de pesos	202
Cuadro 160. Ejecución del presupuesto de ingresos en establecimientos públicos del Distrito. 1995 - 2016	
Millones de pesos	204
Cuadro 161. Ejecución del presupuesto de gastos en la administración central. 1995 - 2016	
Millones de pesos	206
Cuadro 162. Ejecución del presupuesto de gastos, en Empresas de Servicios, Industriales y Comerciales del Distrito. 1995-2016	
Millones de pesos	208
Cuadro 163. Ejecución del presupuesto de gastos, en establecimientos públicos del Distrito 1995-2016	
Millones de pesos	212
Cuadro 164. Recaudo anual del impuesto de Industria y Comercio, Avisos y Tableros, sin recaudo por declaraciones de retención en Bogotá. 2014-2016	
Millones de pesos	214
Cuadro 165. Recaudo por Impuesto predial en Bogotá, según destino. 2005-2016	
Millones de pesos	215
Cuadro 166. Indicadores de la Deuda Pública en la Administración Central. 1994-2016	
Porcentaje (%)	216

Notas metodológicas	219
---------------------	-----



Siglas

ACTI.	Actividades de ciencia, tecnología e innovación
AM.	Área metropolitana
CIU Rev. 4 a.c.	Clasificación Industrial Internacional Uniforme de todas las actividades económicas adaptada para Colombia
CN.	Cuentas Nacionales
Cotelco.	Asociación Hotelera de Colombia
CUCI.	Clasificación Uniforme del Comercio Internacional
Dane.	Departamento Nacional de Estadística
Dian.	Dirección de Impuestos y Aduanas Nacionales
DS.	Población desempleada
DSCN.	Dirección de Síntesis y Cuentas Nacionales
EAM.	Encuesta Anual Manufactuerra
ECH.	Encuesta Continua de Hogares
GEIH.	Gran Encuesta Integrada de Hogares
MEN.	Ministerio de Educación Nacional
MESEP.	Misión para el Empalme de las Series de Empleo
MMM.	Muestra Mensual Manufacturera
MTMB.	Muestra Trimestral de Comercio Minorista Bogotá
MTSB.	Muestra Trimestral de Servicios para Bogotá
n.d.	Información no disponible
No VIS.	Vivienda diferente a Interés Social
OC.	Población ocupada
OCyT.	Observatorio Colombiano de Ciencia y Tecnología
P.	Cifras provisionales.
PEA.	Población económicamente activa
PET.	Población en edad de trabajar
PIB.	Producto interno bruto
PNT.	Peso neto en miles de toneladas
Pr.	Cifras preliminares.
PT.	Población total
SDDE.	Secretaría de Desarrollo Económico
SDH.	Secretaria Distrital de Hacienda
SNIES.	Sistema nacional de infomración de la educación superior
TD.	Tasa de Desempleo
TGP.	Tasa global de participación
TO.	Tasa de Ocupación
VIP.	Vivienda de Interés Prioritario
VIS.	Vivienda de Interés Social

01



Producto
Interno Bruto

Cuadro 1. Valor agregado según actividad económica, a precios corrientes. 2005-2017pr*Miles de millones de pesos.*

Secciones y divisiones CIU Rev. 4 A.C.	ACTIVIDADES ECONÓMICAS	2005	2006	2007	2008	2009	2010	2011	2012	2013	2014	2015	2016p	2017pr
A	Agricultura, ganadería, caza, silvicultura y pesca	0	0	0	0	0	0	0	0	0	0	0	0	0
B	Explotación de minas y canteras	156	192	203	231	257	245	288	278	287	321	331	360	327
C	Industrias manufactureras	12.363	14.272	15.752	16.398	16.556	17.618	17.941	18.767	19.070	18.696	19.676	20.072	20.076
C01	Elaboración de productos alimenticios; bebidas; productos de tabaco	2.337	2.631	2.964	3.382	3.421	3.255	3.196	3.449	3.734	3.875	3.937	4.342	4.802
C02	Fabricación de productos textiles; curtido y recurtido de cueros; fabricación de calzado; fabricación de artículos de viaje, y artículos similares, y fabricación de artículos de talabartería y guarnicionería; adobo y teñido de pieles	1.894	2.199	2.421	2.461	2.468	2.690	2.764	2.870	2.875	2.778	2.896	3.002	2.778
C03	Transformación de la madera, madera y corcho, excepto muebles; fabricación de artículos de cestería y espartería; papel, cartón y productos de papel y de cartón; actividades de impresión; producción de copias a partir de grabaciones originales	820	951	1.045	1.065	1.077	1.174	1.205	1.250	1.252	1.210	1.223	1.182	1.282
C04	Coquización, fabricación de productos de la refinación del petróleo y actividad de mezcla de combustibles; fabricación de sustancias y productos químicos; productos farmacéuticos, sustancias químicas medicinales y productos botánicos de uso farmacéutico; fabricación de productos de caucho y de plástico; otros productos minerales no metálicos	3.206	3.723	4.086	4.166	4.212	4.609	4.734	4.916	4.924	4.759	5.364	5.563	5.803
C05	Fabricación de productos metalúrgicos básicos; elaborados de metal, excepto maquinaria y equipo; aparatos y equipo eléctrico; productos informáticos, electrónicos y ópticos; maquinaria y equipo n.c.p.; vehículos automotores, remolques y semirremolques; otros tipos de equipo de transporte; instalación, mantenimiento y reparación especializado de maquinaria y equipo	3.194	3.711	4.076	4.143	4.185	4.705	4.892	4.893	4.728	4.744	4.547	4.137	4.137
C06	Fabricación de muebles, colchones y somieres; otras industrias manufactureras	911	1.057	1.159	1.180	1.193	1.304	1.338	1.389	1.393	1.347	1.513	1.436	1.276
D + E	Suministro de electricidad, gas y distribución de agua	2.153	2.389	2.676	2.960	2.877	3.244	3.435	3.590	3.694	3.787	4.121	4.538	4.745
D	Suministro de electricidad y gas	1.013	1.169	1.320	1.491	1.382	1.576	1.717	1.821	1.868	1.895	2.141	2.486	2.563
E	Distribución de agua; evacuación y tratamiento de aguas residuales, gestión de desechos y actividades de saneamiento ambiental	1.141	1.220	1.356	1.469	1.495	1.668	1.718	1.769	1.826	1.893	1.980	2.052	2.183
F	Construcción	3.734	4.122	4.425	6.216	6.063	6.501	6.764	7.181	7.868	9.018	9.773	11.050	10.483
F01	Construcción de edificaciones residenciales y no residenciales	2.413	2.681	2.876	4.110	3.531	3.832	3.918	4.231	4.745	5.490	5.907	6.018	5.457

Secciones y divisiones CIU Rev. 4 A.C.	ACTIVIDADES ECONÓMICAS	2005	2006	2007	2008	2009	2010	2011	2012	2013	2014	2015	2016p	2017pr
F02	Construcción de proyectos de servicio público y de otras obras de ingeniería civil	375	389	420	492	590	559	689	620	509	502	627	661	802
F03	Actividades especializadas para la construcción de edificaciones y obras de ingeniería civil	946	1.052	1.129	1.614	1.941	2.110	2.158	2.330	2.614	3.026	3.239	4.372	4.224
G + H + I	Comercio al por mayor y al por menor; reparación de vehículos automotores y motocicletas; transporte y almacenamiento; alojamiento y servicios de comida	17.387	19.659	22.466	24.565	25.485	29.180	32.484	34.680	38.322	41.584	47.110	53.485	56.692
G	Comercio al por mayor y al por menor; reparación de vehículos automotores y motocicletas	11.744	13.314	15.128	16.568	16.896	19.468	22.203	23.657	25.942	27.959	31.861	36.999	38.874
H	Transporte y almacenamiento	3.896	4.332	4.910	5.228	5.588	6.115	6.342	6.567	7.444	8.214	9.477	10.056	10.760
I	Alojamiento y servicios de comida	1.748	2.014	2.427	2.769	3.001	3.597	3.938	4.456	4.936	5.411	5.773	6.431	7.057
J	Información y comunicaciones	4.919	5.382	6.124	6.929	7.430	8.462	8.992	9.751	10.485	11.384	11.725	12.186	12.580
K	Actividades financieras y de seguros	5.052	5.583	6.869	8.674	9.530	10.642	11.784	13.427	14.471	15.504	16.965	17.563	21.570
L	Actividades inmobiliarias	9.281	10.251	11.233	12.501	12.287	14.043	15.056	16.156	17.235	18.372	19.712	21.417	22.968
M + N	Actividades profesionales, científicas y técnicas; Actividades de servicios administrativos y de apoyo	5.665	6.157	7.038	8.107	9.143	10.433	11.152	12.183	13.109	14.474	15.111	15.689	17.936
O + P + Q	Administración pública y defensa; planes de seguridad social; educación; actividades de atención de la salud humana y de servicios sociales	13.647	14.949	16.773	18.327	20.307	23.624	25.596	28.250	31.531	34.745	38.031	42.078	46.012
O	Administración pública y defensa; planes de seguridad social de afiliación obligatoria	7.076	7.659	8.750	9.520	10.722	12.414	13.359	14.743	16.602	18.297	20.051	22.501	24.522
P	Educación	3.869	4.216	4.741	5.352	5.913	6.743	7.260	7.852	8.623	9.292	10.099	11.049	12.061
Q	Actividades de atención de la salud humana y de servicios sociales	2.703	3.074	3.282	3.455	3.673	4.466	4.978	5.655	6.305	7.156	7.881	8.528	9.430
R + S + T	Actividades artísticas, de entretenimiento y recreación y otras actividades de servicios; actividades de los hogares individuales en calidad de empleadores; actividades no diferenciadas de los hogares individuales como productores de bienes y servicios para uso propio	2.892	3.102	3.492	3.860	4.208	4.827	5.246	5.585	6.155	6.432	6.733	6.586	7.296
R + S	Actividades artísticas, de entretenimiento y recreación y otras actividades de servicios	2.346	2.524	2.872	3.187	3.496	4.006	4.369	4.642	5.149	5.355	5.576	5.337	5.950
T	Actividades de los hogares individuales en calidad de empleadores	545	578	620	673	712	821	878	944	1006	1076	1157	1249	1346
	Valor agregado bruto	77.249	86.060	97.049	108.769	114.144	128.817	138.739	149.848	162.228	174.318	189.289	205.024	220.686
	Impuestos menos subvenciones sobre los productos	8.250	9.931	11.170	12.067	12.029	14.077	16.694	17.279	17.839	19.493	21.160	21.744	24.223
	Producto interno bruto	85.499	95.991	108.219	120.836	126.173	142.893	155.433	167.127	180.067	193.810	210.448	226.768	244.909

Fuente: DANE, DSCN.

p: provisional, pr: preliminar

Nota 1. En Bogotá no se calcula la gran rama Agricultura, Ganadería, Caza, Silvicultura y Pesca por no ser representativa

Cuadro 2. Participación porcentual por rama de actividad dentro del PIB Bogotá 2005-2017pr

Porcentaje (%)

Secciones y divisiones CIU Rev. 4 A.C.	ACTIVIDADES ECONÓMICAS	2005	2006	2007	2008	2009	2010	2011	2012	2013	2014	2015	2016p	2017pr
A	Agricultura, ganadería, caza, silvicultura y pesca	0,0	0,0	0,0	0,0	0,0	0,0	0,0	0,0	0,0	0,0	0,0	0,0	0,0
B	Explotación de minas y canteras	0,2	0,2	0,2	0,2	0,2	0,2	0,2	0,2	0,2	0,2	0,2	0,2	0,1
C	Industrias manufactureras	14,5	14,9	14,6	13,6	13,1	12,3	11,5	11,2	10,6	9,6	9,3	8,9	8,2
C01	Elaboración de productos alimenticios; bebidas; productos de tabaco	2,7	2,7	2,7	2,8	2,7	2,3	2,1	2,1	2,1	2,0	1,9	1,9	2,0
C02	Fabricación de productos textiles; curtido y recurtido de cueros; fabricación de calzado; fabricación de artículos de viaje, y artículos similares, y fabricación de artículos de talabartería y guarnicionería; adobo y teñido de pieles	2,2	2,3	2,2	2,0	2,0	1,9	1,8	1,7	1,6	1,4	1,4	1,3	1,1
C03	Transformación de la madera, madera y corcho, excepto muebles; fabricación de artículos de cestería y espartería; papel, cartón y productos de papel y de cartón; actividades de impresión; producción de copias a partir de grabaciones originales	1,0	1,0	1,0	0,9	0,9	0,8	0,8	0,7	0,7	0,6	0,6	0,5	0,5
C04	Coquización, fabricación de productos de la refinación del petróleo y actividad de mezcla de combustibles; fabricación de sustancias y productos químicos; productos farmacéuticos, sustancias químicas medicinales y productos botánicos de uso farmacéutico; fabricación de productos de caucho y de plástico; otros productos minerales no metálicos	3,8	3,9	3,8	3,4	3,3	3,2	3,0	2,9	2,7	2,5	2,5	2,5	2,4
C05	Fabricación de productos metalúrgicos básicos; elaborados de metal, excepto maquinaria y equipo; aparatos y equipo eléctrico; productos informáticos, electrónicos y ópticos; maquinaria y equipo n.c.p.; vehículos automotores, remolques y semirremolques; otros tipos de equipo de transporte; instalación, mantenimiento y reparación especializado de maquinaria y equipo	3,7	3,9	3,8	3,4	3,3	3,2	3,0	2,9	2,7	2,4	2,3	2,0	1,7
C06	Fabricación de muebles, colchones y somieres; otras industrias manufactureras	1,1	1,1	1,1	1,0	0,9	0,9	0,9	0,8	0,8	0,7	0,7	0,6	0,5
D + E	Suministro de electricidad, gas y distribución de agua	2,5	2,5	2,5	2,4	2,3	2,3	2,2	2,1	2,1	2,0	2,0	2,0	1,9
D	Suministro de electricidad y gas	1,2	1,2	1,2	1,2	1,1	1,1	1,1	1,1	1,0	1,0	1,0	1,1	1,0
E	Distribución de agua; evacuación y tratamiento de aguas residuales, gestión de desechos y actividades de saneamiento ambiental	1,3	1,3	1,3	1,2	1,2	1,2	1,1	1,1	1,0	1,0	0,9	0,9	0,9
F	Construcción	4,4	4,3	4,1	5,1	4,8	4,5	4,4	4,3	4,4	4,7	4,6	4,9	4,3
F01	Construcción de edificaciones residenciales y no residenciales	2,8	2,8	2,7	3,4	2,8	2,7	2,5	2,5	2,6	2,8	2,8	2,7	2,2

Secciones y divisiones CIU Rev. 4 A.C.	ACTIVIDADES ECONÓMICAS	2005	2006	2007	2008	2009	2010	2011	2012	2013	2014	2015	2016p	2017pr
F02	Construcción de proyectos de servicio público y de otras obras de ingeniería civil	0,4	0,4	0,4	0,4	0,5	0,4	0,4	0,4	0,3	0,3	0,3	0,3	0,3
F03	Actividades especializadas para la construcción de edificaciones y obras de ingeniería civil	1,1	1,1	1,0	1,3	1,5	1,5	1,4	1,4	1,5	1,6	1,5	1,9	1,7
G + H + I	Comercio al por mayor y al por menor; reparación de vehículos automotores y motocicletas; transporte y almacenamiento; alojamiento y servicios de comida	20,3	20,5	20,8	20,3	20,2	20,4	20,9	20,8	21,3	21,5	22,4	23,6	23,1
G	Comercio al por mayor y al por menor; reparación de vehículos automotores y motocicletas	13,7	13,9	14,0	13,7	13,4	13,6	14,3	14,2	14,4	14,4	15,1	16,3	15,9
H	Transporte y almacenamiento	4,6	4,5	4,5	4,3	4,4	4,3	4,1	3,9	4,1	4,2	4,5	4,4	4,4
I	Alojamiento y servicios de comida	2,0	2,1	2,2	2,3	2,4	2,5	2,5	2,7	2,7	2,8	2,7	2,8	2,9
J	Información y comunicaciones	5,8	5,6	5,7	5,7	5,9	5,9	5,8	5,8	5,8	5,9	5,6	5,4	5,1
K	Actividades financieras y de seguros	5,9	5,8	6,3	7,2	7,6	7,4	7,6	8,0	8,0	8,0	8,1	7,7	8,8
L	Actividades inmobiliarias	10,9	10,7	10,4	10,3	9,7	9,8	9,7	9,7	9,6	9,5	9,4	9,4	9,4
M + N	Actividades profesionales, científicas y técnicas; Actividades de servicios administrativos y de apoyo	6,6	6,4	6,5	6,7	7,2	7,3	7,2	7,3	7,3	7,5	7,2	6,9	7,3
O + P + Q	Administración pública y defensa; planes de seguridad social; educación; actividades de atención de la salud humana y de servicios sociales	16,0	15,6	15,5	15,2	16,1	16,5	16,5	16,9	17,5	17,9	18,1	18,6	18,8
O	Administración pública y defensa; planes de seguridad social de afiliación obligatoria	8,3	8,0	8,1	7,9	8,5	8,7	8,6	8,8	9,2	9,4	9,5	9,9	10,0
P	Educación	4,5	4,4	4,4	4,4	4,7	4,7	4,7	4,7	4,8	4,8	4,8	4,9	4,9
Q	Actividades de atención de la salud humana y de servicios sociales	3,2	3,2	3,0	2,9	2,9	3,1	3,2	3,4	3,5	3,7	3,7	3,8	3,9
R + S + T	Actividades artísticas, de entretenimiento y recreación y otras actividades de servicios; actividades de los hogares individuales en calidad de empleadores; actividades no diferenciadas de los hogares individuales como productores de bienes y servicios para uso propio	3,4	3,2	3,2	3,2	3,3	3,4	3,4	3,3	3,4	3,3	3,2	2,9	3,0
R + S	Actividades artísticas, de entretenimiento y recreación y otras actividades de servicios	2,7	2,6	2,7	2,6	2,8	2,8	2,8	2,8	2,9	2,8	2,6	2,4	2,4
T	Actividades de los hogares individuales en calidad de empleadores	0,6	0,6	0,6	0,6	0,6	0,6	0,6	0,6	0,6	0,6	0,5	0,6	0,5
	Valor agregado bruto	90,4	89,7	89,7	90,0	90,5	90,1	89,3	89,7	90,1	89,9	89,9	90,4	90,1
	Impuestos menos subvenciones sobre los productos	9,6	10,3	10,3	10,0	9,5	9,9	10,7	10,3	9,9	10,1	10,1	9,6	9,9
	Producto interno bruto	100,0	100,0	100,0	100,0	100,0	100,0	100,0	100,0	100,0	100,0	100,0	100,0	100,0

Fuente: DANE, DSCN.

p: provisional, pr: preliminar

Nota 1. En Bogotá no se calcula la gran rama Agricultura, Ganadería, Caza, Silvicultura y Pesca por no ser representativa

Cuadro 3. Valor agregado según actividad económica. Series encadenadas. Año de referencia 2015. 2005-2017pr*Miles de millones de pesos*

Secciones y divisiones CIU Rev. 4 A.C.	ACTIVIDADES ECONÓMICAS	2005	2006	2007	2008	2009	2010	2011	2012	2013	2014	2015	2016p	2017pr
A	Agricultura, ganadería, caza, silvicultura y pesca	0	0	0	0	0	0	0	0	0	0	0	0	0
B	Explotación de minas y canteras	264	300	298	309	341	284	304	275	281	309	331	329	302
C	Industrias manufactureras	17.824	19.657	20.615	20.118	19.480	19.619	20.062	19.691	19.472	19.340	19.676	19.448	18.526
C01	Elaboración de productos alimenticios; bebidas; productos de tabaco	4.069	4.357	4.420	4.464	4.215	3.938	3.810	3.716	3.861	3.949	3.937	4.000	3.861
C02	Fabricación de productos textiles; curtido y recurtido de cueros; fabricación de calzado; fabricación de artículos de viaje, y artículos similares, y fabricación de artículos de talabartería y guarnicionería; adobo y teñido de pieles	2.579	2.863	3.027	2.930	2.851	2.924	3.029	2.973	2.905	2.863	2.896	2.998	2.796
C03	Transformación de la madera, madera y corcho, excepto muebles; fabricación de artículos de cestería y espartería; papel, cartón y productos de papel y de cartón; actividades de impresión; producción de copias a partir de grabaciones originales	1.093	1.213	1.281	1.240	1.210	1.241	1.283	1.261	1.232	1.215	1.223	1.277	1.250
C04	Coquización, fabricación de productos de la refinación del petróleo y actividad de mezcla de combustibles; fabricación de sustancias y productos químicos; productos farmacéuticos, sustancias químicas medicinales y productos botánicos de uso farmacéutico; fabricación de productos de caucho y de plástico; otros productos minerales no metálicos	4.586	5.094	5.379	5.209	5.082	5.209	5.390	5.299	5.182	5.111	5.364	5.299	5.252
C05	Fabricación de productos metalúrgicos básicos; elaborados de metal, excepto maquinaria y equipo; aparatos y equipo eléctrico; productos informáticos, electrónicos y ópticos; maquinaria y equipo n.c.p.; vehículos automotores, remolques y semirremolques; otros tipos de equipo de transporte; instalación, mantenimiento y reparación especializado de maquinaria y equipo	4.277	4.750	5.019	4.854	4.729	4.859	5.033	4.948	4.835	4.769	4.744	4.450	4.108
C06	Fabricación de muebles, colchones y somieres; otras industrias manufactureras	1.278	1.417	1.496	1.450	1.413	1.451	1.499	1.474	1.443	1.422	1.513	1.423	1.252
D + E	Suministro de electricidad, gas y distribución de agua	3.313	3.517	3.705	3.679	3.723	3.846	3.945	4.004	4.067	4.158	4.121	4.055	4.121
D	Suministro de electricidad y gas	1.632	1.754	1.848	1.824	1.885	1.976	2.053	2.090	2.116	2.164	2.141	2.116	2.162
E	Distribución de agua; evacuación y tratamiento de aguas residuales, gestión de desechos y actividades de saneamiento ambiental	1.676	1.759	1.853	1.851	1.833	1.867	1.892	1.914	1.952	1.994	1.980	1.939	1.958
F	Construcción	9.570	9.664	8.940	10.795	10.487	10.157	9.728	9.062	8.239	8.903	9.773	9.809	9.306
F01	Construcción de edificaciones residenciales y no residenciales	5.996	6.103	5.747	7.034	6.750	6.578	6.184	5.799	5.001	5.443	5.907	5.844	5.261

Secciones y divisiones CIU Rev. 4 A.C.	ACTIVIDADES ECONÓMICAS	2005	2006	2007	2008	2009	2010	2011	2012	2013	2014	2015	2016p	2017pr
F02	Construcción de proyectos de servicio público y de otras obras de ingeniería civil	611	573	577	605	671	611	705	617	499	485	627	656	820
F03	Actividades especializadas para la construcción de edificaciones y obras de ingeniería civil	3.064	3.119	2.659	3.255	3.124	3.047	2.858	2.681	2.737	2.978	3.239	3.309	3.209
G + H + I	Comercio al por mayor y al por menor; reparación de vehículos automotores y motocicletas; transporte y almacenamiento; alojamiento y servicios de comida	28.312	30.519	32.802	33.858	33.717	36.058	39.170	41.336	43.603	45.714	47.110	48.038	48.565
G	Comercio al por mayor y al por menor; reparación de vehículos automotores y motocicletas	18.685	20.288	22.036	22.701	22.545	24.186	26.526	28.129	29.662	31.104	31.861	32.594	32.942
H	Transporte y almacenamiento	6.084	6.393	6.625	6.866	6.815	7.275	7.825	8.185	8.631	9.023	9.477	9.525	9.580
I	Alojamiento y servicios de comida	3.523	3.826	4.141	4.291	4.370	4.606	4.827	5.027	5.314	5.590	5.773	5.919	6.042
J	Información y comunicaciones	6.299	7.358	7.835	8.146	8.523	9.702	10.084	10.510	10.942	11.539	11.725	11.588	11.607
K	Actividades financieras y de seguros	7.109	7.899	9.127	9.948	10.493	10.887	12.390	13.536	14.534	15.650	16.965	18.220	19.476
L	Actividades inmobiliarias	13.891	14.577	15.201	15.493	16.163	16.797	17.349	17.953	18.476	19.068	19.712	20.420	21.019
M + N	Actividades profesionales, científicas y técnicas; Actividades de servicios administrativos y de apoyo	9.578	9.946	10.592	11.178	11.682	11.974	12.533	13.296	14.022	15.073	15.111	14.701	15.202
O + P + Q	Administración pública y defensa; planes de seguridad social; educación; actividades de atención de la salud humana y de servicios sociales	25.246	26.271	27.514	27.339	28.789	29.999	30.645	32.027	33.944	36.116	38.031	39.482	40.939
O	Administración pública y defensa; planes de seguridad social de afiliación obligatoria	12.889	13.320	14.157	13.827	14.920	15.567	15.796	16.599	17.786	19.054	20.051	20.939	21.772
P	Educación	7.329	7.600	8.034	8.302	8.556	8.712	8.861	9.055	9.421	9.725	10.099	10.436	10.622
Q	Actividades de atención de la salud humana y de servicios sociales	5.040	5.366	5.340	5.241	5.326	5.733	6.003	6.385	6.745	7.340	7.881	8.107	8.546
R + S + T	Actividades artísticas, de entretenimiento y recreación y otras actividades de servicios; actividades de los hogares individuales en calidad de empleadores; actividades no diferenciadas de los hogares individuales como productores de bienes y servicios para uso propio	4.492	4.677	4.946	5.037	5.288	5.411	5.727	5.934	6.327	6.458	6.733	7.103	7.419
R + S	Actividades artísticas, de entretenimiento y recreación y otras actividades de servicios	3.587	3.758	4.011	4.109	4.334	4.435	4.719	4.896	5.259	5.348	5.576	5.911	6.192
T	Actividades de los hogares individuales en calidad de empleadores	915	928	942	932	957	979	1009	1039	1067	1110	1157	1192	1229
	Valor agregado bruto	124.569	133.526	141.168	145.057	147.894	154.106	161.625	167.499	173.860	182.259	189.289	193.193	196.352
	Impuestos menos subvenciones sobre los productos	11.133	11.470	12.608	13.300	13.356	15.857	18.613	19.017	19.906	20.853	21.160	21.445	22.424
	Producto interno bruto	135.287	144.472	153.366	158.025	160.873	169.859	180.237	186.504	193.756	203.102	210.448	214.637	218.750

Fuente: DANE, DSCN.

p: provisional, pr: preliminar

Nota 1. En Bogotá no se calcula la gran rama Agricultura, Ganadería, Caza, Silvicultura y Pesca por no ser representativa

Cuadro 4. Variación anual del valor agregado, según actividad económica. 2006-2017pr
Variación (%)

Secciones y divisiones CIU Rev. 4 A.C.	ACTIVIDADES ECONÓMICAS	2006	2007	2008	2009	2010	2011	2012	2013	2014	2015	2016p	2017pr
A	Agricultura, ganadería, caza, silvicultura y pesca	0,0	0,0	0,0	0,0	0,0	0,0	0,0	0,0	0,0	0,0	0,0	0,0
B	Explotación de minas y canteras	13,4	-0,4	3,4	10,6	-17,0	7,1	-9,4	2,2	9,9	7,2	-0,7	-8,1
C	Industrias manufactureras	10,3	4,9	-2,4	-3,2	0,7	2,3	-1,9	-1,1	-0,7	1,7	-1,2	-4,7
C01	Elaboración de productos alimenticios; bebidas; productos de tabaco	7,1	1,4	1,0	-5,6	-6,6	-3,2	-2,5	3,9	2,3	-0,3	1,6	-3,5
C02	Fabricación de productos textiles; curtido y recurtido de cueros; fabricación de calzado; fabricación de artículos de viaje, y artículos similares, y fabricación de artículos de talabartería y guarnicionería; adobo y teñido de pieles	11,0	5,7	-3,2	-2,7	2,6	3,6	-1,8	-2,3	-1,4	1,2	3,5	-6,7
C03	Transformación de la madera, madera y corcho, excepto muebles; fabricación de artículos de cestería y espartería; papel, cartón y productos de papel y de cartón; actividades de impresión; producción de copias a partir de grabaciones originales	11,0	5,6	-3,2	-2,5	2,6	3,4	-1,7	-2,3	-1,4	0,6	4,4	-2,1
C04	Coquización, fabricación de productos de la refinación del petróleo y actividad de mezcla de combustibles; fabricación de sustancias y productos químicos; productos farmacéuticos, sustancias químicas medicinales y productos botánicos de uso farmacéutico; fabricación de productos de caucho y de plástico; otros productos minerales no metálicos	11,1	5,6	-3,2	-2,4	2,5	3,5	-1,7	-2,2	-1,4	5,0	-1,2	-0,9
C05	Fabricación de productos metalúrgicos básicos; elaborados de metal, excepto maquinaria y equipo; aparatos y equipo eléctrico; productos informáticos, electrónicos y ópticos; maquinaria y equipo n.c.p.; vehículos automotores, remolques y semirremolques; otros tipos de equipo de transporte; instalación, mantenimiento y reparación especializado de maquinaria y equipo	11,0	5,7	-3,3	-2,6	2,8	3,6	-1,7	-2,3	-1,4	-0,5	-6,2	-7,7
C06	Fabricación de muebles, colchones y somieres; otras industrias manufactureras	10,9	5,5	-3,1	-2,6	2,7	3,3	-1,6	-2,1	-1,4	6,3	-5,9	-12,1
D + E	Suministro de electricidad, gas y distribución de agua	6,1	5,4	-0,7	1,2	3,3	2,6	1,5	1,6	2,2	-0,9	-1,6	1,6
D	Suministro de electricidad y gas	7,5	5,3	-1,3	3,3	4,9	3,9	1,8	1,2	2,3	-1,1	-1,2	2,2
E	Distribución de agua; evacuación y tratamiento de aguas residuales, gestión de desechos y actividades de saneamiento ambiental	4,9	5,4	-0,1	-1,0	1,8	1,4	1,1	2,0	2,2	-0,7	-2,1	1,0
F	Construcción	1,0	-7,5	20,7	-2,8	-3,2	-4,2	-6,8	-9,1	8,1	9,8	0,4	-5,1
F01	Construcción de edificaciones residenciales y no residenciales	1,8	-5,8	22,4	-4,0	-2,6	-6,0	-6,2	-13,8	8,8	8,5	-1,1	-10,0
F02	Construcción de proyectos de servicio público y de otras obras de ingeniería civil	-6,3	0,7	4,9	10,9	-9,0	15,4	-12,4	-19,2	-2,9	29,4	4,6	25,0
F03	Actividades especializadas para la construcción de edificaciones y obras de ingeniería civil	1,8	-14,7	22,4	-4,0	-2,5	-6,2	-6,2	2,1	8,8	8,8	2,2	-3,0

Secciones y divisiones CIU Rev. 4 A.C.	ACTIVIDADES ECONÓMICAS	2006	2007	2008	2009	2010	2011	2012	2013	2014	2015	2016p	2017pr
G + H + I	Comercio al por mayor y al por menor; reparación de vehículos automotores y motocicletas; transporte y almacenamiento; alojamiento y servicios de comida	7,8	7,5	3,2	-0,4	6,9	8,6	5,5	5,5	4,8	3,1	2,0	1,1
G	Comercio al por mayor y al por menor; reparación de vehículos automotores y motocicletas	8,6	8,6	3,0	-0,7	7,3	9,7	6,0	5,4	4,9	2,4	2,3	1,1
H	Transporte y almacenamiento	5,1	3,6	3,6	-0,7	6,8	7,6	4,6	5,4	4,5	5,0	0,5	0,6
I	Alojamiento y servicios de comida	8,6	8,2	3,6	1,8	5,4	4,8	4,1	5,7	5,2	3,3	2,5	2,1
J	Información y comunicaciones	16,8	6,5	4,0	4,6	13,8	3,9	4,2	4,1	5,5	1,6	-1,2	0,2
K	Actividades financieras y de seguros	11,1	15,5	9,0	5,5	3,8	13,8	9,3	7,4	7,7	8,4	7,4	6,9
L	Actividades inmobiliarias	4,9	4,3	1,9	4,3	3,9	3,3	3,5	2,9	3,2	3,4	3,6	2,9
M + N	Actividades profesionales, científicas y técnicas; Actividades de servicios administrativos y de apoyo	3,8	6,5	5,5	4,5	2,5	4,7	6,1	5,5	7,5	0,3	-2,7	3,4
O + P + Q	Administración pública y defensa; planes de seguridad social; educación; actividades de atención de la salud humana y de servicios sociales	4,1	4,7	-0,6	5,3	4,2	2,2	4,5	6,0	6,4	5,3	3,8	3,7
O	Administración pública y defensa; planes de seguridad social de afiliación obligatoria	3,3	6,3	-2,3	7,9	4,3	1,5	5,1	7,1	7,1	5,2	4,4	4,0
P	Educación	3,7	5,7	3,3	3,0	1,8	1,7	2,2	4,0	3,2	3,8	3,3	1,8
Q	Actividades de atención de la salud humana y de servicios sociales	6,5	-0,5	-1,9	1,6	7,6	4,7	6,4	5,6	8,8	7,4	2,9	5,4
R + S + T	Actividades artísticas, de entretenimiento y recreación y otras actividades de servicios; actividades de los hogares individuales en calidad de empleadores; actividades no diferenciadas de los hogares individuales como productores de bienes y servicios para uso propio	4,1	5,8	1,8	5,0	2,3	5,8	3,6	6,6	2,1	4,3	5,5	4,4
R + S	Actividades artísticas, de entretenimiento y recreación y otras actividades de servicios	4,8	6,7	2,5	5,5	2,3	6,4	3,7	7,4	1,7	4,3	6,0	4,8
T	Actividades de los hogares individuales en calidad de empleadores	1,3	1,6	-1,1	2,7	2,3	3,1	3,0	2,7	4,0	4,3	3,0	3,1
	Valor agregado bruto	7,2	5,7	2,8	2,0	4,2	4,9	3,6	3,8	4,8	3,9	2,1	1,6
	Impuestos menos subvenciones sobre los productos	3,0	9,9	5,5	0,4	18,7	17,4	2,2	4,7	4,8	1,5	1,3	4,6
	Producto interno bruto	6,8	6,2	3,0	1,8	5,6	6,1	3,5	3,9	4,8	3,6	2,0	1,9

Fuente: DANE, DSCN.

p: provisional, pr: preliminar

Nota 1. En Bogotá no se calcula la gran rama Agricultura, Ganadería, Caza, Silvicultura y Pesca por no ser representativa.

Cuadro 5. Producto Interno Bruto Departamental y total nacional a precios corrientes. 2005-2017pr
Miles de millones de pesos

DEPARTAMENTOS	2005	2006	2007	2008	2009	2010	2011	2012	2013	2014	2015	2016p	2017pr
TOTAL COLOMBIA	336.941	380.592	427.519	475.617	501.782	543.188	618.118	665.884	713.627	762.903	804.692	863.877	928.067
Bogotá D.C.	85.499	95.991	108.219	120.836	126.173	142.893	155.433	167.127	180.067	193.810	210.448	226.768	244.909
Antioquia	51.538	57.758	65.392	73.861	76.047	80.803	92.247	99.621	106.251	112.559	120.675	130.782	139.157
Valle del Cauca	26.984	30.912	35.156	38.760	41.698	50.693	53.430	56.828	60.050	65.660	71.547	78.041	83.393
Cundinamarca	19.177	22.032	24.526	27.916	30.292	32.402	36.356	39.016	41.678	44.104	48.002	52.613	55.314
Santander	14.672	17.152	19.917	22.792	23.634	26.579	30.515	33.396	34.808	39.435	41.073	43.377	46.861
Atlántico	15.476	16.915	19.318	20.878	21.632	21.772	25.062	27.210	29.463	32.429	35.490	38.606	40.340
Bolívar	10.440	12.094	14.375	14.884	15.700	15.805	18.814	20.657	23.490	24.024	25.693	29.458	32.360
Meta	17.758	20.470	22.612	25.507	25.956	23.949	33.176	34.148	38.988	40.156	33.115	28.938	31.077
Boyacá	7.846	8.639	9.921	11.422	12.156	13.197	16.073	17.590	18.850	20.376	21.273	22.055	23.351
Tolima	8.240	9.362	9.904	11.558	12.072	12.210	14.015	15.210	16.180	17.597	18.406	20.013	21.958
Cesar	6.773	7.673	8.489	9.789	10.212	10.847	13.391	14.514	13.956	14.467	15.475	17.549	20.518
Norte Santander	5.397	6.402	6.969	7.870	9.040	9.151	10.142	10.898	12.004	13.238	14.071	15.667	16.537
Caldas	5.561	6.772	6.961	7.594	8.032	9.192	9.825	10.354	11.140	12.364	13.298	14.518	16.322
Huila	5.603	6.636	6.869	8.223	8.499	9.341	11.304	12.112	12.625	14.000	14.108	15.299	16.099
Nariño	5.427	6.387	7.201	7.070	7.860	7.906	8.960	9.942	10.839	11.935	13.279	14.682	15.436
Cauca	5.593	6.377	7.063	6.716	7.796	8.071	8.847	9.794	11.023	12.059	13.418	14.576	15.377
Risaralda	6.116	6.381	7.866	7.752	8.684	8.494	9.092	9.835	10.984	12.009	12.856	13.991	15.059
Magdalena	5.207	5.713	6.644	7.221	8.399	8.651	9.217	10.144	11.161	11.430	12.455	13.503	14.543
Córdoba	5.556	6.313	6.481	6.596	7.278	7.506	8.250	9.396	10.171	11.067	11.823	13.057	14.051
Casanare	7.113	7.993	8.878	9.609	10.325	10.237	14.715	16.633	17.073	16.626	13.138	11.560	12.540
La Guajira	4.421	4.427	4.801	6.078	6.074	7.450	8.772	9.387	9.033	8.911	9.230	10.347	11.753
Quindío	3.195	3.246	3.156	4.257	4.618	4.715	5.405	6.063	6.380	6.922	7.563	8.404	9.169
Sucre	2.345	2.743	3.236	3.269	3.681	3.730	4.203	4.760	5.228	5.922	6.294	6.954	7.640
Chocó	1.738	1.929	2.113	2.147	2.608	3.486	4.449	3.794	3.814	3.740	4.174	4.911	4.754
Arauca	3.504	3.948	4.345	5.320	5.051	5.263	6.236	6.015	5.789	5.194	4.867	4.534	4.730
Caquetá	1.991	2.233	2.550	2.518	2.239	2.352	2.507	3.335	3.382	3.474	3.748	4.167	4.484
Putumayo	1.066	1.281	1.479	1.907	2.150	2.706	3.653	3.740	4.537	4.449	3.546	3.271	3.518
San Andrés y Providencia	599	687	839	785	900	902	997	1.100	1.239	1.377	1.553	1.700	1.955
Guaviare	481	500	541	597	715	643	666	719	789	836	977	1.090	1.192
Amazonas	445	416	468	536	656	682	760	781	808	876	998	1.102	1.169
Vichada	596	686	647	709	711	700	716	776	801	787	934	995	1.073
Guainía	288	326	337	389	580	579	565	640	665	678	714	850	853
Vaupés	293	198	246	250	312	283	324	349	360	394	451	498	573

Fuente: DANE, DSCN.
p: provisional, pr: preliminar.

Cuadro 6. Producto Interno Bruto Departamental y total nacional. 2005-2017pr
Participación porcentual del Producto Interno Bruto Departamental, a precios corrientes

DEPARTAMENTOS	2005	2006	2007	2008	2009	2010	2011	2012	2013	2014	2015	2016p	2017pr
TOTAL COLOMBIA	100,0	100,0	100,0	100,0	100,0	100,0	100,0	100,0	100,0	100,0	100,0	100,0	100,0
Bogotá D.C.	25,4	25,2	25,3	25,4	25,1	26,3	25,1	25,1	25,2	25,4	26,2	26,2	26,4
Antioquia	15,3	15,2	15,3	15,5	15,2	14,9	14,9	15,0	14,9	14,8	15,0	15,1	15,0
Valle del Cauca	8,0	8,1	8,2	8,1	8,3	9,3	8,6	8,5	8,4	8,6	8,9	9,0	9,0
Cundinamarca	5,7	5,8	5,7	5,9	6,0	6,0	5,9	5,9	5,8	5,8	6,0	6,1	6,0
Santander	4,4	4,5	4,7	4,8	4,7	4,9	4,9	5,0	4,9	5,2	5,1	5,0	5,0
Atlántico	4,6	4,4	4,5	4,4	4,3	4,0	4,1	4,1	4,1	4,3	4,4	4,5	4,3
Bolívar	3,1	3,2	3,4	3,1	3,1	2,9	3,0	3,1	3,3	3,1	3,2	3,4	3,5
Meta	5,3	5,4	5,3	5,4	5,2	4,4	5,4	5,1	5,5	5,3	4,1	3,3	3,3
Boyacá	2,3	2,3	2,3	2,4	2,4	2,4	2,6	2,6	2,6	2,7	2,6	2,6	2,5
Tolima	2,4	2,5	2,3	2,4	2,4	2,2	2,3	2,3	2,3	2,3	2,3	2,3	2,4
Cesar	2,0	2,0	2,0	2,1	2,0	2,0	2,2	2,2	2,0	1,9	1,9	2,0	2,2
Norte Santander	1,6	1,7	1,6	1,7	1,8	1,7	1,6	1,6	1,7	1,7	1,7	1,8	1,8
Caldas	1,7	1,8	1,6	1,6	1,6	1,7	1,6	1,6	1,6	1,6	1,7	1,7	1,8
Huila	1,7	1,7	1,6	1,7	1,7	1,7	1,8	1,8	1,8	1,8	1,8	1,8	1,7
Nariño	1,6	1,7	1,7	1,5	1,6	1,5	1,4	1,5	1,5	1,6	1,7	1,7	1,7
Cauca	1,7	1,7	1,7	1,4	1,6	1,5	1,4	1,5	1,5	1,6	1,7	1,7	1,7
Risaralda	1,8	1,7	1,8	1,6	1,7	1,6	1,5	1,5	1,5	1,6	1,6	1,6	1,6
Magdalena	1,5	1,5	1,6	1,5	1,7	1,6	1,5	1,5	1,6	1,5	1,5	1,6	1,6
Córdoba	1,6	1,7	1,5	1,4	1,5	1,4	1,3	1,4	1,4	1,5	1,5	1,5	1,5
Casanare	2,1	2,1	2,1	2,0	2,1	1,9	2,4	2,5	2,4	2,2	1,6	1,3	1,4
La Guajira	1,3	1,2	1,1	1,3	1,2	1,4	1,4	1,4	1,3	1,2	1,1	1,2	1,3
Quindío	0,9	0,9	0,7	0,9	0,9	0,9	0,9	0,9	0,9	0,9	0,9	1,0	1,0
Sucre	0,7	0,7	0,8	0,7	0,7	0,7	0,7	0,7	0,7	0,8	0,8	0,8	0,8
Chocó	0,5	0,5	0,5	0,5	0,5	0,6	0,7	0,6	0,5	0,5	0,5	0,6	0,5
Arauca	1,0	1,0	1,0	1,1	1,0	1,0	1,0	0,9	0,8	0,7	0,6	0,5	0,5
Caquetá	0,6	0,6	0,6	0,5	0,4	0,4	0,4	0,5	0,5	0,5	0,5	0,5	0,5
Putumayo	0,3	0,3	0,3	0,4	0,4	0,5	0,6	0,6	0,6	0,6	0,4	0,4	0,4
San Andrés y Providencia	0,2	0,2	0,2	0,2	0,2	0,2	0,2	0,2	0,2	0,2	0,2	0,2	0,2
Guaviare	0,1	0,1	0,1	0,1	0,1	0,1	0,1	0,1	0,1	0,1	0,1	0,1	0,1
Amazonas	0,1	0,1	0,1	0,1	0,1	0,1	0,1	0,1	0,1	0,1	0,1	0,1	0,1
Vichada	0,2	0,2	0,2	0,1	0,1	0,1	0,1	0,1	0,1	0,1	0,1	0,1	0,1
Guainía	0,1	0,1	0,1	0,1	0,1	0,1	0,1	0,1	0,1	0,1	0,1	0,1	0,1
Vaupés	0,1	0,1	0,1	0,1	0,1	0,1	0,1	0,1	0,1	0,1	0,1	0,1	0,1

Fuente: DANE, DSCN.
p: provisional, pr: preliminar.

Cuadro 7. Producto Interno Bruto departamental y total nacional. Series encadenadas. Año de referencia 2015. 2005-2017pr
Miles de millones de pesos

DEPARTAMENTOS	2005	2006	2007	2008	2009	2010	2011	2012	2013	2014	2015	2016p	2017pr
TOTAL COLOMBIA	514.253	549.116	586.723	605.833	613.136	639.792	686.897	713.707	746.301	781.589	804.692	820.485	835.165
Bogotá D.C.	135.287	144.472	153.366	158.025	160.873	169.859	180.237	186.504	193.756	203.102	210.448	214.637	218.750
Antioquia	79.502	85.016	90.381	91.684	90.958	94.540	101.689	106.163	110.337	117.235	120.675	123.705	125.832
Valle del Cauca	46.914	50.886	53.543	56.043	56.243	59.006	61.097	63.196	65.850	69.132	71.547	73.391	74.833
Cundinamarca	30.511	31.806	34.564	36.729	36.899	38.583	42.003	43.236	44.864	46.215	48.002	49.057	49.566
Santander	25.430	27.055	29.237	31.167	31.129	33.139	34.724	35.581	36.904	40.199	41.073	41.640	42.159
Atlántico	21.966	23.850	27.117	26.993	26.068	25.901	27.826	29.649	31.478	33.910	35.490	36.329	36.106
Meta	15.485	17.016	18.193	19.667	20.638	22.416	27.855	29.905	33.101	32.543	33.115	31.237	30.857
Bolívar	16.646	17.794	19.746	19.750	19.675	20.331	22.392	22.938	24.962	25.006	25.693	27.975	29.059
Boyacá	11.463	12.299	14.290	15.238	15.548	16.210	17.979	18.516	19.322	20.522	21.273	20.930	21.290
Tolima	12.929	13.634	14.949	15.396	15.372	15.678	16.361	17.099	17.698	18.206	18.406	18.815	19.782
Cesar	9.310	10.011	10.478	10.722	11.197	11.691	13.414	14.238	14.090	15.106	15.475	16.247	17.045
Norte Santander	9.113	10.187	10.935	11.473	11.639	11.526	12.071	12.367	12.896	13.815	14.071	14.699	14.768
Caldas	9.980	11.005	11.517	11.652	10.900	11.132	11.311	11.411	12.109	13.017	13.298	13.612	14.544
Huila	10.026	10.286	10.903	11.534	11.744	12.180	12.980	13.100	13.644	14.138	14.108	14.515	14.522
Cauca	7.551	7.980	8.208	8.563	9.247	9.698	10.241	10.900	12.008	12.784	13.418	13.606	13.846
Nariño	8.312	9.294	9.716	9.464	9.560	9.478	10.366	11.104	11.798	12.634	13.279	13.626	13.777
Risaralda	9.079	9.808	10.241	10.381	10.237	10.482	10.840	11.127	11.953	12.607	12.856	13.165	13.399
Magdalena	8.322	8.672	9.162	9.835	10.314	10.751	11.086	11.558	12.085	11.990	12.455	12.516	12.872
Córdoba	8.417	8.903	9.787	9.470	9.700	9.847	9.783	10.666	10.980	11.610	11.823	12.146	12.536
Casanare	9.330	8.733	8.026	8.281	8.870	9.595	11.226	11.874	12.461	13.478	13.138	12.492	12.422
La Guajira	6.319	6.702	7.074	7.440	7.698	7.869	8.518	8.985	8.970	9.318	9.230	9.573	9.737
Quindío	5.314	5.941	6.114	6.088	5.960	6.086	6.579	6.875	6.972	7.278	7.563	7.852	8.147
Sucre	3.774	4.104	4.556	4.774	5.046	5.001	5.386	5.640	5.856	6.161	6.294	6.517	6.834
Arauca	5.168	5.210	5.675	5.897	5.858	5.460	5.229	4.910	4.793	4.487	4.867	4.683	4.586
Chocó	3.022	3.031	3.149	3.222	3.726	4.487	5.056	4.789	4.130	4.061	4.174	4.420	4.251
Caquetá	2.738	2.803	3.045	2.866	2.925	2.870	3.038	3.349	3.481	3.624	3.748	3.890	3.996
Putumayo	1.554	1.668	1.877	2.092	2.591	2.966	3.142	3.026	3.876	3.773	3.546	3.416	3.393
San Andrés y Providencia	933	1.001	1.150	1.131	1.164	1.167	1.250	1.302	1.380	1.451	1.553	1.609	1.723
Guaviare	623	604	699	703	700	707	742	788	844	880	977	1.010	1.072
Amazonas	522	538	565	622	664	711	776	836	900	932	998	1.026	1.041
Vichada	719	776	751	773	801	797	759	782	840	853	934	908	960
Guainía	527	511	497	503	595	603	612	682	716	726	714	776	753
Vaupés	141	197	247	255	283	317	354	362	412	415	451	463	516

Fuente: DANE, DSCN.
p: provisional, pr: preliminar.

Cuadro 8. Producto Interno Bruto Departamental y total nacional. 2006-2017pr
Variación (%)

DEPARTAMENTOS	2006	2007	2008	2009	2010	2011	2012	2013	2014	2015	2016p	2017pr
TOTAL COLOMBIA	6,8	6,8	3,3	1,2	4,3	7,4	3,9	4,6	4,7	3,0	2,0	1,8
Bogotá D.C.	6,8	6,2	3,0	1,8	5,6	6,1	3,5	3,9	4,8	3,6	2,0	1,9
Vaupés	39,0	25,7	3,4	10,6	12,1	11,9	2,2	13,8	0,8	8,7	2,7	11,3
San Andrés y Providencia	7,2	15,0	-1,7	2,9	0,2	7,2	4,1	6,0	5,2	7,0	3,7	7,1
Caldas	10,3	4,7	1,2	-6,5	2,1	1,6	0,9	6,1	7,5	2,2	2,4	6,8
Guaviare	-2,9	15,7	0,5	-0,4	1,0	5,0	6,1	7,2	4,2	11,1	3,4	6,1
Vichada	7,9	-3,2	3,0	3,6	-0,5	-4,8	3,1	7,4	1,5	9,6	-2,8	5,7
Tolima	5,5	9,6	3,0	-0,2	2,0	4,4	4,5	3,5	2,9	1,1	2,2	5,1
Cesar	7,5	4,7	2,3	4,4	4,4	14,7	6,1	-1,0	7,2	2,4	5,0	4,9
Sucre	8,7	11,0	4,8	5,7	-0,9	7,7	4,7	3,8	5,2	2,2	3,6	4,9
Bolívar	6,9	11,0	0,0	-0,4	3,3	10,1	2,4	8,8	0,2	2,7	8,9	3,9
Quindío	11,8	2,9	-0,4	-2,1	2,1	8,1	4,5	1,4	4,4	3,9	3,8	3,7
Córdoba	5,8	9,9	-3,2	2,4	1,5	-0,7	9,0	2,9	5,7	1,8	2,7	3,2
Magdalena	4,2	5,7	7,3	4,9	4,2	3,1	4,3	4,6	-0,8	3,9	0,5	2,8
Caquetá	2,3	8,6	-5,9	2,1	-1,9	5,9	10,2	3,9	4,1	3,4	3,8	2,7
Valle del Cauca	8,5	5,2	4,7	0,4	4,9	3,5	3,4	4,2	5,0	3,5	2,6	2,0
Risaralda	8,0	4,4	1,4	-1,4	2,4	3,4	2,6	7,4	5,5	2,0	2,4	1,8
Cauca	5,7	2,9	4,3	8,0	4,9	5,6	6,4	10,2	6,5	5,0	1,4	1,8
Antioquia	6,9	6,3	1,4	-0,8	3,9	7,6	4,4	3,9	6,3	2,9	2,5	1,7
Boyacá	7,3	16,2	6,6	2,0	4,3	10,9	3,0	4,4	6,2	3,7	-1,6	1,7
La Guajira	6,0	5,6	5,2	3,5	2,2	8,2	5,5	-0,2	3,9	-1,0	3,7	1,7
Amazonas	3,2	4,9	10,1	6,9	7,0	9,2	7,6	7,7	3,5	7,2	2,8	1,5
Santander	6,4	8,1	6,6	-0,1	6,5	4,8	2,5	3,7	8,9	2,2	1,4	1,2
Nariño	11,8	4,5	-2,6	1,0	-0,9	9,4	7,1	6,3	7,1	5,1	2,6	1,1
Cundinamarca	4,2	8,7	6,3	0,5	4,6	8,9	2,9	3,8	3,0	3,9	2,2	1,0
Norte Santander	11,8	7,3	4,9	1,4	-1,0	4,7	2,4	4,3	7,1	1,9	4,5	0,5
Huila	2,6	6,0	5,8	1,8	3,7	6,6	0,9	4,2	3,6	-0,2	2,9	0,0
Casanare	-6,4	-8,1	3,2	7,1	8,2	17,0	5,8	4,9	8,2	-2,5	-4,9	-0,6
Atlántico	8,6	13,7	-0,5	-3,4	-0,6	7,4	6,5	6,2	7,7	4,7	2,4	-0,6
Putumayo	7,3	12,5	11,4	23,9	14,5	5,9	-3,7	28,1	-2,6	-6,0	-3,6	-0,7
Meta	9,9	6,9	8,1	4,9	8,6	24,3	7,4	10,7	-1,7	1,8	-5,7	-1,2
Arauca	0,8	8,9	3,9	-0,7	-6,8	-4,2	-6,1	-2,4	-6,4	8,5	-3,8	-2,1
Guainía	-3,1	-2,7	1,1	18,3	1,3	1,6	11,4	5,0	1,5	-1,6	8,6	-3,0
Chocó	0,3	3,9	2,3	15,6	20,4	12,7	-5,3	-13,8	-1,7	2,8	5,9	-3,8

Fuente: DANE, DSCN.
p: provisional, pr: preliminar.

Cuadro 9. Participación del Producto Interno Bruto de Bogotá en el total nacional según grandes ramas de actividad económica 2005-2017pr
Porcentaje (%)

Grandes ramas	2005	2006	2007	2008	2009	2010	2011	2012	2013	2014	2015	2016p	2017pr
PIB Total	25,4	25,2	25,3	25,4	25,1	26,3	25,1	25,1	25,2	25,4	26,2	26,2	26,4
Explotación de minas y canteras	0,7	0,7	0,8	0,6	0,7	0,5	0,4	0,4	0,4	0,5	0,7	0,9	0,7
Industrias manufactureras	22,9	23,4	22,8	22,4	22,3	23,2	21,9	21,5	21,1	20,0	19,7	18,9	18,2
Suministro de electricidad, gas, vapor y aire acondicionado; distribución de agua; evacuación y tratamiento de aguas residuales, gestión de desechos y actividades de saneamiento ambiental	17,9	18,0	18,1	18,6	17,6	18,2	17,8	17,5	17,0	16,5	16,8	16,4	16,7
Construcción	27,5	24,6	22,3	25,4	20,7	22,4	20,1	18,0	16,4	16,2	16,8	17,0	16,6
Comercio al por mayor y al por menor; reparación de vehículos automotores y motocicletas; transporte y almacenamiento; alojamiento y servicios de comida	31,7	31,6	31,5	32,5	32,0	34,4	34,9	35,2	34,9	34,5	34,8	35,0	34,9
Información y comunicaciones	40,1	38,4	38,5	40,5	42,3	45,6	45,8	47,1	47,5	48,8	48,9	48,8	48,9
Actividades financieras y de seguros	42,6	44,7	46,1	48,2	48,7	49,7	48,4	48,8	48,9	48,7	48,9	49,2	49,3
Actividades inmobiliarias	28,5	28,5	28,8	29,6	26,8	28,5	28,4	28,4	28,3	28,2	28,2	28,3	28,3
Actividades profesionales, científicas y técnicas; actividades de servicios administrativos y de apoyo	34,0	31,7	30,5	30,7	30,6	31,1	29,1	28,3	27,3	26,2	26,3	26,2	26,2
Administración pública y defensa; planes de seguridad social de afiliación obligatoria; educación; actividades de atención de la salud humana y de servicios sociales	31,5	31,5	31,9	31,9	31,8	33,9	33,8	33,6	33,7	33,9	33,9	34,1	34,0
Actividades artísticas, de entretenimiento y recreación y otras actividades de servicios; Actividades de los hogares individuales en calidad de empleadores; actividades no diferenciadas de los hogares individuales como productores de bienes y servicios para uso propio	35,8	35,0	35,1	35,1	35,4	36,9	36,2	35,8	36,4	35,6	35,5	35,0	35,2
Subtotal Valor Agregado	25,2	24,9	25,1	25,2	24,9	26,0	24,7	24,7	24,8	25,1	25,9	26,0	26,2
Impuestos menos subvenciones sobre los productos	27,4	27,9	27,5	27,7	28,0	29,1	29,5	28,8	29,4	28,6	28,5	28,6	28,6

Fuente: DANE-Dirección de Síntesis y Cuentas Nacionales. Cuentas Departamentales

p: provisional, pr: preliminar

Nota 1. En Bogotá no se calcula la gran rama Agricultura, Ganadería, Caza, Silvicultura y Pesca por no ser representativa

Cuadro 10. PIB per cápita departamental y total nacional . 2005-2017pr
Pesos a precios corrientes

Departamento	2005	2006	2007	2008	2009	2010	2011	2012	2013	2014	2015	2016p	2017pr
Colombia	7.856.192	8.768.198	9.732.504	10.699.771	11.155.959	11.935.682	13.424.332	14.294.932	15.144.535	16.006.597	16.693.675	17.721.387	18.828.100
Bogotá	12.499.662	13.821.102	15.349.698	16.888.177	17.380.196	19.404.885	20.813.812	22.073.677	23.463.443	24.921.469	26.710.775	28.416.987	30.307.765
Antioquia	9.069.958	10.031.006	11.207.113	12.494.654	12.698.691	13.320.648	15.014.550	16.011.626	16.865.339	17.647.573	18.690.993	20.012.986	21.042.629
Valle	6.484.164	7.350.935	8.273.552	9.027.437	9.611.885	11.565.184	12.064.634	12.700.767	13.284.013	14.377.548	15.507.460	16.744.287	17.712.102
Santander	7.494.388	8.713.954	10.064.495	11.456.184	11.816.841	13.220.630	15.101.930	16.444.911	17.055.086	19.226.824	19.928.008	20.944.626	22.519.273
Meta	22.671.788	25.569.540	27.643.491	30.527.678	30.423.331	27.499.005	37.326.158	37.657.124	42.154.903	42.579.666	34.446.879	29.537.342	31.134.710
Cundinamarca	8.410.396	9.500.668	10.400.565	11.643.577	12.429.133	13.080.773	14.442.996	15.254.728	16.040.865	16.711.835	17.910.825	19.333.215	20.021.053
Bolívar	5.554.882	6.372.105	7.497.543	7.682.298	8.016.723	7.982.412	9.395.069	10.198.018	11.463.419	11.588.905	12.251.164	13.882.678	15.074.522
Atlántico	7.145.038	7.703.343	8.680.552	9.258.054	9.467.537	9.406.738	10.691.453	11.463.787	12.261.301	13.334.407	14.421.696	15.507.391	16.021.332
Boyacá	6.250.110	6.865.793	7.869.017	9.041.689	9.605.934	10.410.297	12.662.071	13.837.766	14.808.944	15.986.165	16.666.021	17.256.066	18.243.636
Tolima	6.036.520	6.834.428	7.205.809	8.382.265	8.727.279	8.799.243	10.069.156	10.894.861	11.555.960	12.531.290	13.070.188	14.171.536	15.505.574

Fuente: DANE-Dirección de Síntesis y Cuentas Nacionales. Cuentas Departamentales

p: provisional, pr: preliminar

PIB per cápita departamental y total nacional. 2005-2017pr
Dólares a precios corrientes¹

Departamento	2005	2006	2007	2008	2009	2010	2011	2012	2013	2014	2015	2016p	2017pr
Colombia	3.385	3.719	4.683	5.442	5.174	6.289	7.264	7.949	8.103	8.001	6.078	5.804	6.380
Bogotá	5.386	5.861	7.386	8.589	8.060	10.224	11.262	12.275	12.555	12.456	9.725	9.307	10.270
Antioquia	3.908	4.254	5.392	6.355	5.889	7.019	8.124	8.904	9.024	8.821	6.805	6.554	7.130
Valle	2.794	3.117	3.981	4.591	4.458	6.094	6.528	7.063	7.108	7.186	5.646	5.484	6.002
Santander	3.229	3.696	4.843	5.826	5.480	6.966	8.171	9.145	9.126	9.610	7.256	6.859	7.631
Meta	9.769	10.844	13.301	15.526	14.109	14.489	20.196	20.941	22.556	21.283	12.542	9.674	10.550
Cundinamarca	3.624	4.029	5.004	5.922	5.764	6.892	7.815	8.483	8.583	8.353	6.521	6.332	6.784
Bolívar	2.394	2.702	3.607	3.907	3.718	4.206	5.083	5.671	6.134	5.792	4.461	4.547	5.108
Atlántico	3.079	3.267	4.177	4.708	4.391	4.956	5.785	6.375	6.561	6.665	5.251	5.079	5.429
Boyacá	2.693	2.912	3.786	4.598	4.455	5.485	6.851	7.695	7.924	7.990	6.068	5.651	6.182
Tolima	2.601	2.898	3.467	4.263	4.047	4.636	5.448	6.059	6.183	6.264	4.759	4.641	5.254

Fuente: DANE-Dirección de Síntesis y Cuentas Nacionales. Cuentas Departamentales

p: provisional, pr: preliminar

¹ Serie histórica empalmada de datos promedio anual periodicidad anual

La tasa de cambio en Colombia fue calculada por el Banco de la República hasta noviembre de 1980 (en aquél entonces era conocida como la tasa de certificado de cambio). Luego, en acuerdo con la Junta Directiva del Banco de la República, a partir de diciembre de 1980, la tasa de cambio es calculada por la Superintendencia Financiera de Colombia (www.superfinanciera.gov.co).



2



Producción
Manufacturera

Cuadro 11. Principales variables del sector manufacturero para Bogotá. 2006-2016

Valores en millones de pesos. Personal en número. Energía en Kilowatios hora

Año	Número de establecimientos	Total personal ocupado	Personal remunerado permanente	Personal remunerado temporal	Sueldos y salarios	Prestaciones sociales	Producción bruta	Consumo intermedio	Valor agregado	Inversión neta	Total activos	Energía eléctrica consumida Kwh
2006	2.729	194.014	117.801	32.886	1.898.844	1.305.772	27.612.892	15.744.479	11.868.412	(67.407)	12.635.249	1.774.350.086
2007	2.734	205.628	121.879	37.412	2.117.218	1.461.690	31.385.847	17.584.146	13.801.700	474.181	13.779.369	1.863.307.014
2008	3.128	208.629	125.265	37.694	2.289.484	1.607.867	32.564.188	17.947.496	14.616.692	36.200	14.832.310	1.853.170.614
2009	3.593	209.672	130.465	35.978	2.440.704	1.687.195	31.562.965	16.713.802	14.849.163	(266.819)	16.126.796	1.791.691.005
2010	3.868	214.561	131.644	38.296	2.542.946	1.751.864	32.872.809	17.914.481	14.958.328	(524.571)	16.589.882	1.822.966.265
2011	3.718	214.395	133.572	38.759	2.661.471	1.821.907	38.112.451	22.562.616	15.549.835	n.d	16.855.175	1.777.312.742
2012	3.567	210.368	128.648	43.138	2.802.077	1.890.978	36.840.848	21.632.422	15.208.426	n.d	17.116.252	1.611.474.897
2013	3.392	205.980	125.942	42.106	2.836.806	1.843.794	35.444.076	21.136.728	14.307.348	n.d	18.037.087	1.649.056.888
2014	3.313	201.033	123.296	42.882	2.918.825	1.714.591	36.369.366	22.014.597	14.354.770	n.d	18.573.293	1.643.779.143
2015	3.214	203.390	120.720	43.946	2.949.223	1.675.551	37.990.363	22.977.000	15.013.363	n.d	28.871.774	1.662.294.662
2016	2.928	200.820	119.264	43.817	3.068.614	1.710.104	39.023.247	23.557.294	15.465.953	n.d	31.588.156	1.612.459.749

Fuente: Dane, EAM

Cuadro 12. Principales variables del sector manufacturero para Bogotá y Colombia. 2006-2016

Valores en millones de pesos. Personal en número

Año	Número de establecimientos		Total personal ocupado		Producción bruta		Valor agregado	
	Bogotá	Colombia	Bogotá	Colombia	Bogotá	Colombia	Bogotá	Colombia
2006	2.729	7.369	194.014	612.080	27.612.892	126.513.498	11.868.412	55.276.789
2007	2.734	7.257	205.628	637.621	31.385.847	139.189.799	13.801.700	61.469.417
2008	3.128	7.937	208.629	652.854	32.564.188	149.945.511	14.616.692	65.014.561
2009	3.593	9.135	209.672	641.444	31.562.965	144.225.916	14.849.163	64.669.333
2010	3.868	9.946	214.561	665.556	32.872.809	156.527.707	14.958.328	67.802.874
2011	3.718	9.809	214.395	679.926	38.112.451	192.937.240	15.549.835	76.338.526
2012	3.567	9.488	210.368	676.425	36.840.848	199.767.797	15.208.426	75.865.748
2013	3.392	9.227	205.980	676.883	35.444.076	203.809.695	14.307.348	78.832.316
2014	3.313	9.159	201.033	685.732	36.369.366	212.503.826	14.354.770	80.712.929
2015	3.214	9.015	203.390	711.827	37.990.363	226.246.008	15.013.363	85.744.861
2016	2.928	8.466	200.820	726.261	39.023.247	243.468.806	15.465.953	88.355.482

Fuente: Dane, EAM

Cuadro 13. Establecimientos productivos del sector manufacturero para Bogotá, según agrupación industrial CIU Rev. 4 A.C. 2005-2016

Número

Código CIU Rev. 4 A.C. *	Descripción grupos industriales	2005	2006	2007	2008	2009	2010	2011	2012	2013	2014	2015	2016
	Total	2.806	2.729	2.734	3.128	3.593	3.868	3.718	3.567	3.392	3.313	3.214	2.928
101	Procesamiento y conservación de carne, pescado, crustáceos y moluscos.	51	48	49	54	57	67	66	67	61	60	61	58
102/103	Procesamiento y conservación de frutas, legumbres, hortalizas y tubérculos. /Elaboración de aceites y grasas de origen vegetal y animal.	20	20	22	30	32	33	30	30	40	39	38	34
104	Elaboración de productos lácteos.	28	26	26	28	33	36	32	30	30	29	28	24
105/109	Elaboración de productos de molinería, almidones y productos derivados del almidón. /Elaboración de alimentos preparados para animales.	30	30	28	32	37	40	37	34	32	31	30	27
106	Elaboración de productos de café.	8	8	8	11	14	13	11	11	13	13	12	13
107	Elaboración de azúcar y panela.	-	-	-	-	3	3	-	-	-	-	-	-
108/102	Elaboración de otros productos alimenticios./Procesamiento y conservación de frutas, legumbres, hortalizas y tubérculos.	176	169	173	198	214	240	236	229	224	219	210	191
110/201	Elaboración de bebidas./Fabricación de sustancias químicas básicas, abonos y compuestos inorgánicos nitrogenados, plásticos y caucho sintético en formas primarias.	28	29	29	33	37	33	28	30	28	27	27	27
131/181	Preparación, hilatura, tejeduría y acabado de productos textiles./ Actividades de impresión y actividades de servicios relacionados con la impresión.	60	56	54	55	57	57	53	51	44	43	42	36
139	Fabricación de otros productos textiles.	48	46	46	53	68	80	71	61	71	69	67	61
143/139	Fabricación de artículos de punto y ganchillo./ Fabricación de otros productos textiles.	44	41	37	34	37	40	44	44	22	21	21	19
141/131	Preparación, hilatura, tejeduría y acabado de productos textiles./Confección de prendas de vestir, excepto prendas de piel	259	241	237	270	319	346	330	323	317	310	300	277
142/151	Fabricación de artículos de piel./Curtido y recurtido de cueros; fabricación de artículos de viaje, bolsos de mano y artículos similares, y fabricación de artículos de talabartería y guarnicionería; adobo y teñido de pieles	65	61	58	64	72	72	70	67	62	61	59	54
152	Fabricación de calzado	85	78	80	86	105	110	107	100	95	93	90	98
161/162	Aserrado, acepillado e impregnación de la madera./ Fabricación de hojas de madera para enchapado; fabricación de tableros contrachapados, tableros laminados, tableros de partículas y otros tableros y paneles.	12	12	10	15	20	22	20	19	18	18	17	16

Código CIU Rev. 4 A.C. *	Descripción grupos industriales	2005	2006	2007	2008	2009	2010	2011	2012	2013	2014	2015	2016
163	Fabricación de partes y piezas de madera, de carpintería y ebanistería para la construcción.	15	14	18	20	26	28	30	26	24	23	23	28
164	Fabricación de recipientes de madera.	6	6	5	5	7	11	8	7	8	8	8	5
169	Fabricación de otros productos de madera; artículos de corcho, cestería y espartería.	9	10	11	12	13	17	15	15	12	12	11	12
170	Fabricación de papel, cartón y productos de papel y cartón.	103	100	88	98	60	66	63	44	43	42	41	41
581/592	Edición de libros, publicaciones periódicas y otras actividades de edición./Actividades de grabación de sonido y edición de música.	81	83	86	158	172	160	139	138	n.d	n.d	n.d	n.d
170/181	Fabricación de papel, cartón y productos de papel y cartón./Actividades de impresión y actividades de servicios relacionados con la impresión.	139	133	135	104	159	174	182	214	251	245	236	215
181	Actividades de impresión y actividades de servicios relacionados con la impresión.	23	23	31	49	67	65	55	35	n.d	n.d	n.d	n.d
191	Fabricación de productos de hornos de coque.	-	-	-	-	-	3	3	-	-	-	-	-
192	Fabricación de productos de la refinación del petróleo.	16	17	17	11	14	18	24	23	27	26	26	24
201	Fabricación de sustancias químicas básicas, abonos y compuestos inorgánicos nitrogenados, plásticos y caucho sintético en formas primarias.	31	32	32	38	37	38	34	34	34	33	32	26
202/201/210	Fabricación de otros productos químicos./ Fabricación de sustancias químicas básicas, abonos y compuestos inorgánicos nitrogenados, plásticos y caucho sintético en formas primarias./Fabricación de productos farmacéuticos, sustancias químicas medicinales y productos botánicos de uso farmacéutico.	250	240	236	279	316	323	312	297	302	295	285	273
203/201	Fabricación de fibras sintéticas y artificiales. / Fabricación de sustancias químicas básicas, abonos y compuestos inorgánicos nitrogenados, plásticos y caucho sintético en formas primarias.	-	-	-	3	3	3	-	-	-	-	-	-
221/222	Fabricación de productos de caucho./Fabricación de productos de plástico.	34	33	32	40	49	52	47	43	43	42	41	39
222/261	Fabricación de productos de plástico./Fabricación de componentes y tableros electrónicos.	223	222	219	251	295	322	313	307	295	288	280	255
231	Fabricación de vidrio y de productos de vidrio.	23	24	24	29	37	34	33	32	34	33	32	28
239	Fabricación de productos minerales no metálicos ncp.	49	47	50	47	61	69	70	65	67	65	63	58
241/243	Industrias básicas de hierro y de acero./Fundición de metales.	29	29	35	48	50	55	52	48	47	46	45	41
242	Industrias básicas de metales preciosos y de metales no ferrosos.	11	11	12	12	14	14	16	11	12	12	11	7
251	Productos metálicos para uso estructural, tanques, depósitos y generadores de vapor.	66	67	70	87	111	128	126	118	108	105	102	94

Código CIU Rev. 4 A.C. *	Descripción grupos industriales	2005	2006	2007	2008	2009	2010	2011	2012	2013	2014	2015	2016
259/331	Fabricación de otros productos elaborados de metal y actividades de servicios relacionadas con el trabajo de metales./Mantenimiento y reparación especializado de productos elaborados en metal y de maquinaria y equipo.	136	135	134	153	175	202	203	194	196	191	186	161
251/331	Fabricación de productos metálicos para uso estructural, tanques, depósitos y generadores de vapor./ Mantenimiento y reparación especializado de productos elaborados en metal y de maquinaria y equipo.	111	112	108	107	115	125	119	116	114	111	108	98
281/282/279	Fabricación de maquinaria y equipo de uso general. / Fabricación de maquinaria y equipo de uso especial. /Fabricación de otros tipos de equipo eléctrico n.c.p.	70	68	71	96	111	123	121	108	104	102	99	90
275	Fabricación de aparatos de uso doméstico.	16	15	15	13	17	18	20	18	18	18	17	16
261/262	Fabricación de componentes y tableros electrónicos./Fabricación de computadoras y de equipo periférico.	-	-	-	-	6	7	7	6	10	10	9	8
261/271/279	Fabricación de componentes y tableros electrónicos./Fabricación de motores, generadores y transformadores eléctricos y de aparatos de distribución y control de la energía eléctrica. /Fabricación de otros tipos de equipo eléctrico n.c.p.	19	19	20	22	23	23	18	18	45	44	43	39
261/271/279/273	Fabricación de componentes y tableros electrónicos./Fabricación de motores, generadores y transformadores eléctricos y de aparatos de distribución y control de la energía eléctrica. /Fabricación de otros tipos de equipo eléctrico n.c.p./Fabricación de hilos y cables aislados y sus dispositivos	13	14	18	19	23	26	26	25	n.d	n.d	n.d	n.d
261/279/273	Fabricación de componentes y tableros electrónicos./Fabricación de otros tipos de equipo eléctrico n.c.p./Fabricación de hilos y cables aislados y sus dispositivos	3	3	-	3	3	3	-	-	-	-	-	-
274/279	Fabricación de equipos eléctricos de iluminación. / Fabricación de otros tipos de equipo eléctrico n.c.p.	21	21	18	22	18	19	20	20	23	22	22	20
253/263/265/293	Fabricación de otros productos elaborados de metal y actividades de servicios relacionadas con el trabajo de metales./Fabricación de equipos de comunicación./Fabricación de equipo de medición, prueba, navegación y control; fabricación de relojes./ Fabricación de partes, piezas (autopartes) y accesorios (lujos) para vehículos automotores.	19	19	23	22	23	28	26	25	24	23	23	21
261/331	Fabricación de componentes y tableros electrónicos./Mantenimiento y reparación especializado de productos elaborados en metal y de maquinaria y equipo.	3	3	4	4	6	6	4	5	n.d	n.d	n.d	n.d
263/264	Fabricación de equipos de comunicación./Fabricación de aparatos electrónicos de consumo.	5	4	3	3	-	-	-	-	n.d	n.d	n.d	n.d

Código CIIU Rev. 4 A.C. *	Descripción grupos industriales	2005	2006	2007	2008	2009	2010	2011	2012	2013	2014	2015	2016
265/266 /325	Fabricación de equipo de medición, prueba, navegación y control; fabricación de relojes./ Fabricación de equipo de irradiación y equipo electrónico de uso médico y terapéutico./Fabricación de instrumentos, aparatos y materiales médicos y odontológicos (incluido mobiliario).	24	22	24	23	31	37	34	31	32	31	30	27
267/325	Fabricación de instrumentos ópticos y de equipo fotográfico./Fabricación de instrumentos, aparatos y materiales médicos y odontológicos (incluido mobiliario)	7	7	7	7	8	9	9	8	n.d	n.d	n.d	n.d
291	Fabricación de vehículos automotores y sus motores	3	3	4	6	5	7	6	7	7	7	7	3
292	Fabricación de carrocerías para vehículos; fabricación de remolques y semirremolques	25	22	22	20	29	32	33	30	29	28	27	25
293	Fabricación de partes, piezas y accesorios para vehículos y para sus motores	65	63	59	70	68	65	64	59	67	65	63	56
303/282	Fabricación de aeronaves, naves espaciales y de maquinaria conexa./Fabricación de maquinaria y equipo de uso especial	7	6	6	7	8	9	9	9	8	8	8	6
309/301 /281	Fabricación de otros tipos de equipo de transporte ncp./Construcción de barcos y otras embarcaciones./Fabricación de maquinaria y equipo de uso general	10	11	10	10	12	12	12	11	9	9	9	6
311/312	Fabricación de muebles./Fabricación de colchones y somieres.	144	144	149	164	211	243	226	220	219	214	208	164
321/322 /323/324 /329	Fabricación de joyas, bisutería y artículos conexos./ Fabricación de instrumentos musicales./Fabricación de artículos y equipo para la práctica del deporte./ Fabricación de juegos, juguetes y rompecabezas./ Otras industrias manufactureras n.c.p.	83	82	81	103	105	102	104	104	123	122	117	107

Fuente: Dane, EAM

* De los años 2004 al 2011 se homologaron todos los códigos en CIIU 3 A.C. a CIIU 4 A.C.

Cuadro 14. Personal ocupado por el sector manufacturero de Bogotá, según agrupación industrial CIIU Rev. 4 A.C. 2005-2016
Número de personas

Código CIIU Rev. 4 A.C. *	Descripción grupos industriales	2005	2006	2007	2008	2009	2010	2011	2012	2013	2014	2015	2016
	Total	186.534	194.014	205.628	208.629	209.672	214.561	214.395	210.368	205.980	201.033	203.390	200.820
101	Procesamiento y conservación de carne, pescado, crustáceos y moluscos.	3.469	3.929	3.947	4.729	4.788	5.418	5.429	5.890	5.855	5.712	6.461	6.612
102/103	Procesamiento y conservación de frutas, legumbres, hortalizas y tubérculos. /Elaboración de aceites y grasas de origen vegetal y animal.	2.493	2.601	2.493	2.638	2.805	2.931	2.823	2.864	3.080	3.006	3.041	3.003
104	Elaboración de productos lácteos.	2.035	2.141	2.399	3.426	2.387	2.546	2.365	2.475	2.618	2.555	2.585	2.758
105/109	Elaboración de productos de molinería, almidones y productos derivados del almidón. /Elaboración de alimentos preparados para animales.	1.671	1.577	1.898	1.992	2.340	2.249	2.319	2.218	2.204	2.151	2.176	2.149
106	Elaboración de productos de café.	352	331	326	524	468	449	386	371	504	492	498	492
107	Elaboración de azúcar y panela.	-	-	-	-	82	85	-	-	-	-	-	-
108/102	Elaboración de otros productos alimenticios./ Procesamiento y conservación de frutas, legumbres, hortalizas y tubérculos.	12.779	12.731	14.029	15.048	16.370	15.652	16.095	15.756	17.808	17.380	17.384	17.164
110/201	Elaboración de bebidas./Fabricación de sustancias químicas básicas, abonos y compuestos inorgánicos nitrogenados, plásticos y caucho sintético en formas primarias.	4.551	4.815	4.868	4.943	5.041	4.813	3.636	3.558	3.079	3.005	3.040	3.002
131/181	Preparación, hilatura, tejeduría y acabado de productos textiles./ Actividades de impresión y actividades de servicios relacionados con la impresión.	8.865	9.356	9.722	8.588	7.934	7.537	7.255	7.025	6.675	6.515	6.591	6.508
139/143 141/131	Fabricación de otros productos textiles./Fabricación de artículos de punto y ganchillo.	30.460	30.722	32.866	31.976	29.879	29.998	28.385	29.492	30.444	29.713	30.062	29.682
142/151	Fabricación de artículos de piel./Curtido y recurtido de cueros; fabricación de artículos de viaje, bolsos de mano y artículos similares, y fabricación de artículos de talabartería y guarnicionería; adobo y teñido de pieles	257	406	422	377	417	410	421	298	3.790	3.699	3.742	3.695
152	Fabricación de calzado	3.427	3.568	3.839	3.624	3.802	3.870	4.157	4.123	4.119	4.020	4.067	4.016
151	Curtido y recurtido de cueros; fabricación de artículos de viaje, bolsos de mano y artículos similares, y fabricación de artículos de talabartería y guarnicionería; adobo y teñido de pieles.	3.232	3.100	2.953	2.477	2.661	3.022	4.041	3.995	n.d	n.d	n.d	n.d
161/162	Aserrado, acepillado e impregnación de la madera./ Fabricación de hojas de madera para enchapado; fabricación de tableros contrachapados, tableros laminados, tableros de partículas y otros tableros y paneles.	250	264	189	348	456	453	424	426	429	419	424	419
163	Fabricación de partes y piezas de madera, de carpintería y ebanistería para la construcción.	577	540	615	663	711	712	702	674	686	670	677	668

Código CIU Rev. 4 A.C. *	Descripción grupos industriales	2005	2006	2007	2008	2009	2010	2011	2012	2013	2014	2015	2016
164	Fabricación de recipientes de madera.	153	171	164	144	170	220	203	184	199	194	196	194
169	Fabricación de otros productos de madera; artículos de corcho, cestería y espartería.	275	231	247	275	343	401	404	304	257	251	254	251
170	Fabricación de papel, cartón y productos de papel y cartón.	4.382	4.883	4.662	4.743	3.164	3.156	3.216	2.416	2.639	2.576	2.606	2.573
581/592	Edición de libros, publicaciones periódicas y otras actividades de edición./Actividades de grabación de sonido y edición de música.	7.182	6.639	6.932	10.050	9.742	9.463	8.458	7.350	n.d	n.d	n.d	n.d
170/181	Fabricación de papel, cartón y productos de papel y cartón./Actividades de impresión y actividades de servicios relacionados con la impresión.	7.337	7.559	8.046	6.684	7.628	7.761	8.776	10.316	11.476	11.200	11.332	11.189
181	Actividades de impresión y actividades de servicios relacionados con la impresión.	654	725	830	1.226	1.541	1.495	1.395	971	n.d	n.d	n.d	n.d
191	Fabricación de productos de hornos de coque.	-	-	-	-	-	481	425	-	-	-	-	-
192	Fabricación de productos de la refinación del petróleo.	390	409	423	369	468	551	908	771	792	773	782	772
201	Fabricación de sustancias químicas básicas, abonos y compuestos inorgánicos nitrogenados, plásticos y caucho sintético en formas primarias.	1.006	1.072	1.090	1.077	1.023	1.444	1.189	1.504	1.243	1.213	1.227	1.211
202/201/210	Fabricación de otros productos químicos./ Fabricación de sustancias químicas básicas, abonos y compuestos inorgánicos nitrogenados, plásticos y caucho sintético en formas primarias./Fabricación de productos farmacéuticos, sustancias químicas medicinales y productos botánicos de uso farmacéutico.	19.623	20.995	21.950	22.374	23.434	24.197	25.825	25.614	25.491	24.879	24.900	24.147
203/201	Fabricación de fibras sintéticas y artificiales. / Fabricación de sustancias químicas básicas, abonos y compuestos inorgánicos nitrogenados, plásticos y caucho sintético en formas primarias.	-	-	-	99	86	81	-	-	-	-	-	-
221/222	Fabricación de productos de caucho./Fabricación de productos de plástico.	1.570	1.645	1.777	1.970	1.972	1.989	2.044	1.873	1.802	1.759	1.779	1.757
222/261	Fabricación de productos de plástico./Fabricación de componentes y tableros electrónicos.	16.504	17.622	18.489	17.743	18.513	19.390	19.601	18.952	19.450	18.983	19.205	18.962
231	Fabricación de vidrio y de productos de vidrio.	998	1.093	1.136	1.291	1.547	1.353	1.635	1.530	1.553	1.516	1.533	1.514
239	Fabricación de productos minerales no metálicos ncp.	3.307	3.585	4.039	3.860	4.002	3.993	4.470	4.116	4.873	4.756	4.812	4.751
241/243	Industrias básicas de hierro y de acero./Fundición de metales.	1.702	1.645	2.376	2.432	2.267	2.265	2.152	2.048	2.263	2.209	2.235	2.207
242	Industrias básicas de metales preciosos y de metales no ferrosos.	180	189	229	266	264	273	327	212	255	249	252	249
251	Productos metálicos para uso estructural, tanques, depósitos y generadores de vapor.	2.367	2.587	3.041	3.798	4.465	5.028	5.293	5.171	4.584	4.474	4.526	4.469

Código CIU Rev. 4 A.C. *	Descripción grupos industriales	2005	2006	2007	2008	2009	2010	2011	2012	2013	2014	2015	2016
259/331	Fabricación de otros productos elaborados de metal y actividades de servicios relacionadas con el trabajo de metales./Mantenimiento y reparación especializado de productos elaborados en metal y de maquinaria y equipo.	6.473	6.810	6.994	6.744	7.154	7.834	7.748	7.356	7.281	7.106	7.189	7.098
251/331	Fabricación de productos metálicos para uso estructural, tanques, depósitos y generadores de vapor./ Mantenimiento y reparación especializado de productos elaborados en metal y de maquinaria y equipo.	4.497	4.890	4.602	4.547	4.711	5.120	5.319	4.872	5.001	4.881	4.938	4.876
281/282/279	Fabricación de maquinaria y equipo de uso general. / Fabricación de maquinaria y equipo de uso especial. /Fabricación de otros tipos de equipo eléctrico n.c.p.	1.750	1.879	2.206	3.032	3.487	4.023	3.859	3.456	3.245	3.167	3.204	3.164
275	Fabricación de aparatos de uso doméstico.	2.974	3.201	3.651	3.028	2.775	2.424	2.576	2.355	2.459	2.400	2.428	2.397
261/262	Fabricación de componentes y tableros electrónicos./Fabricación de computadoras y de equipo periférico.	-	-	-	-	211	239	287	303	490	478	484	478
261/271/279	Fabricación de componentes y tableros electrónicos./Fabricación de motores, generadores y transformadores eléctricos y de aparatos de distribución y control de la energía eléctrica. /Fabricación de otros tipos de equipo eléctrico n.c.p.	2.116	2.417	2.516	2.418	3.145	1.991	532	2.065	4.301	4.198	4.047	3.996
261/271/279/273	Fabricación de componentes y tableros electrónicos./Fabricación de motores, generadores y transformadores eléctricos y de aparatos de distribución y control de la energía eléctrica. /Fabricación de otros tipos de equipo eléctrico n.c.p./Fabricación de hilos y cables aislados y sus dispositivos	1.167	1.318	1.567	1.630	1.709	2.219	1.814	1.859	n.d	n.d	n.d	n.d
261/279/273	Fabricación de componentes y tableros electrónicos./Fabricación de otros tipos de equipo eléctrico n.c.p./Fabricación de hilos y cables aislados y sus dispositivos	341	335	-	370	372	394	-	-	-	-	-	-
274/279	Fabricación de equipos eléctricos de iluminación. / Fabricación de otros tipos de equipo eléctrico n.c.p.	1.203	1.097	1.108	1.294	1.110	1.118	1.067	1.048	1.041	1.016	1.020	1.007
253/263/265/293	Fabricación de otros productos elaborados de metal y actividades de servicios relacionadas con el trabajo de metales./Fabricación de equipos de comunicación./Fabricación de equipo de medición, prueba, navegación y control; fabricación de relojes./ Fabricación de partes, piezas (autopartes) y accesorios (lujos) para vehículos automotores.	851	971	1.226	1.123	1.095	1.046	2.214	1.090	1.047	1.022	1.034	1.021
261/331	Fabricación de componentes y tableros electrónicos./Mantenimiento y reparación especializado de productos elaborados en metal y de maquinaria y equipo.	162	143	438	332	361	371	150	166	n.d	n.d	n.d	n.d
263/264	Fabricación de equipos de comunicación./Fabricación de aparatos electrónicos de consumo.	198	210	86	88	-	-	-	-	-	-	-	-

Continuación

Código CIU Rev. 4 A.C. *	Descripción grupos industriales	2005	2006	2007	2008	2009	2010	2011	2012	2013	2014	2015	2016
265/266/325	Fabricación de equipo de medición, prueba, navegación y control; fabricación de relojes./ Fabricación de equipo de irradiación y equipo electrónico de uso médico y terapéutico./Fabricación de instrumentos, aparatos y materiales médicos y odontológicos (incluido mobiliario).	1.271	1.327	1.391	1.163	1.245	1.333	1.207	1.295	1.180	1.152	1.165	1.150
267/325	Fabricación de instrumentos ópticos y de equipo fotográfico./Fabricación de instrumentos, aparatos y materiales médicos y odontológicos (incluido mobiliario)	393	372	371	375	459	479	531	268	n.d	n.d	n.d	n.d
291	Fabricación de vehículos automotores y sus motores	2.262	2.549	2.987	2.681	2.010	2.268	2.584	2.673	2.203	2.150	2.175	2.148
292	Fabricación de carrocerías para vehículos; fabricación de remolques y semirremolques	2.525	2.445	1.541	1.567	1.535	1.579	1.556	1.491	1.185	1.157	1.170	1.155
293	Fabricación de partes, piezas y accesorios para vehículos y para sus motores	3.596	3.797	3.836	3.840	3.023	3.217	3.464	3.179	3.592	3.506	3.547	3.502
303/282	Fabricación de aeronaves, naves espaciales y de maquinaria conexas./Fabricación de maquinaria y equipo de uso especial	561	620	576	512	685	807	844	351	374	365	369	364
309/301/281	Fabricación de otros tipos de equipo de transporte ncp./Construcción de barcos y otras embarcaciones./Fabricación de maquinaria y equipo de uso general	483	605	577	257	286	214	213	204	105	102	104	103
311/312	Fabricación de muebles./Fabricación de colchones y somieres.	6.434	6.751	7.600	7.669	8.148	8.812	8.098	8.580	8.307	8.107	8.203	8.099
321/322 /323/324 329	Fabricación de joyas, bisutería y artículos conexos./ Fabricación de instrumentos musicales./Fabricación de artículos y equipo para la práctica del deporte./ Fabricación de juegos, juguetes y rompecabezas./ Otras industrias manufactureras n.c.p.	5.229	5.146	6.358	6.205	5.381	5.387	5.573	5.260	6.001	5.857	5.926	5.851

Fuente: Dane, EAM

* De los años 2004 al 2011 se homologaron todos los códigos en CIU 3 A.C. a CIU 4 A.C.

Cuadro 15. Valor agregado generado por el sector manufacturero de Bogotá, según agrupación industrial. (CIU Rev. 4 a.c.) 2006-2016

Valores en millones de pesos

Código CIU Rev. 4 A.C. *	Descripción grupos industriales	2006	2007	2008	2009	2010	2011	2012	2013	2014	2015	2016
	Total	11.868.412	13.801.700	14.616.692	14.849.163	14.958.328	15.549.835	15.208.426	14.307.348	14.354.770	15.013.363	15.465.953
101	Procesamiento y conservación de carne, pescado, crustáceos y moluscos.	152.630	196.647	239.242	271.447	338.143	403.018	411.231	421.698	423.099	442.507	477.036
102/103	Procesamiento y conservación de frutas, legumbres, hortalizas y tubérculos. /Elaboración de aceites y grasas de origen vegetal y animal.	137.309	171.503	253.760	302.836	256.485	369.186	329.181	349.296	350.454	366.533	377.582
104	Elaboración de productos lácteos.	165.976	209.867	267.951	297.330	297.040	261.613	291.265	334.367	335.475	350.866	375.172
105/109	Elaboración de productos de molinería, almidones y productos derivados del almidón. /Elaboración de alimentos preparados para animales.	211.782	264.989	293.798	284.876	365.231	314.094	272.999	266.434	267.317	279.582	288.010
106	Elaboración de productos de café.	136.883	161.731	213.845	227.267	265.493	289.750	273.205	n.d	n.d	n.d	n.d
107	Elaboración de azúcar y panela.	32.650	53.922	53.458	66.177	118.039	106.734	103.052	169.663	170.225	178.035	183.402
108/102	Elaboración de otros productos alimenticios./ Procesamiento y conservación de frutas, legumbres, hortalizas y tubérculos.	-	-	-	5.082	6.047	-	-	-	-	-	-
110/201	Elaboración de bebidas./Fabricación de sustancias químicas básicas, abonos y compuestos inorgánicos nitrogenados, plásticos y caucho sintético en formas primarias.	663.410	771.702	902.418	846.504	817.128	854.458	910.932	1.121.250	1.124.966	1.176.580	1.212.049
131/181	Preparación, hilatura, tejeduría y acabado de productos textiles./ Actividades de impresión y actividades de servicios relacionados con la impresión.	1.483.102	1.474.086	1.540.123	1.512.232	1.217.528	1.096.613	1.103.736	1.280.992	1.285.237	1.344.204	1.384.726
139/143 /141/131	Fabricación de otros productos textiles./Fabricación de artículos de punto y ganchillo.	416.754	479.209	385.443	385.580	321.938	333.373	330.376	290.782	291.745	305.131	314.329
142/151	Fabricación de artículos de piel./ Curtido y recurtido de cueros; fabricación de artículos de viaje, bolsos de mano y artículos similares, y fabricación de artículos de talabartería y guarnicionería; adobo y teñido de pieles	177.184	182.059	150.096	153.263	160.573	134.216	127.546	267.240	268.126	280.428	288.882
152	Fabricación de calzado	301.941	298.121	396.427	351.342	338.585	387.738	394.814	67.445	67.669	70.773	72.907

Código CIU Rev. 4 A.C. *	Descripción grupos industriales	2006	2007	2008	2009	2010	2011	2012	2013	2014	2015	2016
151	Curtido y recurtido de cueros; fabricación de artículos de viaje, bolsos de mano y artículos similares, y fabricación de artículos de talabartería y guarnicionería; adobo y teñido de pieles.	418.632	473.983	563.662	543.452	529.329	569.795	563.162	787.932	790.544	826.814	851.739
161/162	Aserrado, acepillado e impregnación de la madera./Fabricación de hojas de madera para enchapado; fabricación de tableros contrachapados, tableros laminados, tableros de partículas y otros tableros y paneles.	100.329	110.250	106.693	95.647	108.879	114.419	133.942	133.663	134.106	140.259	144.487
163	Fabricación de partes y piezas de madera, de carpintería y ebanistería para la construcción.	76.092	89.391	87.808	92.003	93.027	107.385	98.608	91.989	92.294	96.528	99.438
164	Fabricación de recipientes de madera.	3.405	5.765	11.914	9.886	9.639	11.734	14.424	12.536	12.577	13.154	13.551
169	Fabricación de otros productos de madera; artículos de corcho, cestería y espartería.	13.541	17.845	20.766	22.068	24.152	23.581	27.549	25.102	25.185	26.341	27.135
170	Fabricación de papel, cartón y productos de papel y cartón.	1.883	2.937	3.319	4.294	4.451	3.741	3.088	5.952	5.971	6.245	6.433
581/592	Edición de libros, publicaciones periódicas y otras actividades de edición./Actividades de grabación de sonido y edición de música.	4.742	6.284	8.826	14.364	10.169	10.418	7.433	8.221	8.248	8.627	8.887
170/181	Fabricación de papel, cartón y productos de papel y cartón./Actividades de impresión y actividades de servicios relacionados con la impresión.	1.321.660	1.676.914	1.819.515	1.664.835	1.802.330	1.766.435	1.788.353	746.681	749.156	783.527	807.147
181	Actividades de impresión y actividades de servicios relacionados con la impresión.	23.102	29.097	39.292	82.428	52.849	57.190	40.158	n.d	n.d	n.d	n.d
191	Fabricación de productos de hornos de coque.	-	-	-	-	19.658	13.807	-	-	-	-	-
192	Fabricación de productos de la refinación del petróleo.	85.295	129.000	148.828	180.049	225.326	498.626	439.756	453.122	454.623	475.481	489.815
201	Fabricación de sustancias químicas básicas, abonos y compuestos inorgánicos nitrogenados, plásticos y caucho sintético en formas primarias.	103.552	122.350	87.735	111.111	105.948	145.986	100.286	108.637	108.997	113.998	117.435

Código CIU Rev. 4 A.C. *	Descripción grupos industriales	2006	2007	2008	2009	2010	2011	2012	2013	2014	2015	2016
202/201/210	Fabricación de otros productos químicos./ Fabricación de sustancias químicas básicas, abonos y compuestos inorgánicos nitrogenados, plásticos y caucho sintético en formas primarias./Fabricación de productos farmacéuticos, sustancias químicas medicinales y productos botánicos de uso farmacéutico.	1.608.012	1.920.881	2.142.050	2.282.087	2.266.210	2.408.986	2.715.769	2.598.491	2.607.104	2.726.717	2.773.997
203/201	Fabricación de fibras sintéticas y artificiales. /Fabricación de sustancias químicas básicas, abonos y compuestos inorgánicos nitrogenados, plásticos y caucho sintético en formas primarias.	-	-	2.587	3.791	4.392	-	-	-	-	-	-
221/222	Fabricación de productos de caucho./Fabricación de productos de plástico.	62.524	64.477	68.253	74.118	70.625	77.032	77.804	73.507	73.751	77.135	79.460
222/261	Fabricación de productos de plástico./Fabricación de componentes y tableros electrónicos.	957.331	1.016.584	1.070.994	1.117.553	1.073.002	1.121.108	992.249	1.093.817	1.097.442	1.147.792	1.182.393
231	Fabricación de vidrio y de productos de vidrio.	45.587	60.186	57.225	73.810	69.750	74.561	81.507	83.181	83.457	87.286	89.917
239	Fabricación de productos minerales no metálicos ncp.	295.048	333.106	346.638	305.530	332.591	327.778	400.484	353.468	354.639	370.910	382.091
241/243	Industrias básicas de hierro y de acero./Fundición de metales.	85.923	157.570	147.967	91.817	103.237	104.147	115.077	123.337	123.746	129.423	133.325
242	Industrias básicas de metales preciosos y de metales no ferrosos.	7.885	8.756	11.098	13.263	17.186	21.577	8.838	17.214	17.271	18.063	18.608
251	Productos metálicos para uso estructural, tanques, depósitos y generadores de vapor.	118.946	108.775	192.394	235.380	265.492	280.501	257.757	216.472	217.190	227.154	234.002
259/331	Fabricación de otros productos elaborados de metal y actividades de servicios relacionadas con el trabajo de metales./Mantenimiento y reparación especializado de productos elaborados en metal y de maquinaria y equipo.	318.236	344.224	346.537	341.289	351.568	346.170	373.692	399.712	401.036	419.436	432.080
251/331	Fabricación de productos metálicos para uso estructural, tanques, depósitos y generadores de vapor./ Mantenimiento y reparación especializado de productos elaborados en metal y de maquinaria y equipo.	158.216	167.631	179.027	195.066	203.367	220.624	207.656	249.984	250.812	262.320	270.228

Código CIU Rev. 4 A.C. *	Descripción grupos industriales	2006	2007	2008	2009	2010	2011	2012	2013	2014	2015	2016
281/282 /279	Fabricación de maquinaria y equipo de uso general. /Fabricación de maquinaria y equipo de uso especial. / Fabricación de otros tipos de equipo eléctrico n.c.p.	71.848	70.725	126.961	128.455	135.674	156.839	136.369	125.127	125.542	131.301	135.259
275	Fabricación de aparatos de uso doméstico.	109.481	122.935	108.387	129.993	117.689	121.869	124.021	137.400	137.855	144.180	148.526
261/262	Fabricación de componentes y tableros electrónicos./Fabricación de computadoras y de equipo periférico.	79.193	80.192	92.529	102.116	115.237	23.324	34.711	234.039	234.814	245.588	252.991
261/271 /279	Fabricación de componentes y tableros electrónicos./Fabricación de motores, generadores y transformadores eléctricos y de aparatos de distribución y control de la energía eléctrica. /Fabricación de otros tipos de equipo eléctrico n.c.p.	71.260	85.870	106.232	145.241	163.683	140.249	144.693	n.d	n.d	n.d	n.d
261/271 /279/273	Fabricación de componentes y tableros electrónicos./Fabricación de motores, generadores y transformadores eléctricos y de aparatos de distribución y control de la energía eléctrica. /Fabricación de otros tipos de equipo eléctrico n.c.p./Fabricación de hilos y cables aislados y sus dispositivos	46.748	-	47.002	87.381	82.118	-	-	-	-	-	-
261/279 /273	Fabricación de componentes y tableros electrónicos./Fabricación de otros tipos de equipo eléctrico n.c.p./Fabricación de hilos y cables aislados y sus dispositivos	51.787	48.049	53.794	46.092	41.385	48.675	47.741	55.822	56.007	58.577	60.343
274/279	Fabricación de equipos eléctricos de iluminación. /Fabricación de otros tipos de equipo eléctrico n.c.p.	96.118	103.623	103.430	91.047	77.782	83.452	61.470	43.263	43.407	45.398	46.767
253/263 /265/293	Fabricación de otros productos elaborados de metal y actividades de servicios relacionadas con el trabajo de metales./Fabricación de equipos de comunicación./Fabricación de equipo de medición, prueba, navegación y control; fabricación de relojes./ Fabricación de partes, piezas (autopartes) y accesorios (lujos) para vehículos automotores.	5.106	22.753	18.906	14.298	17.853	6.928	5.193	n.d	n.d	n.d	n.d
261/331	Fabricación de componentes y tableros electrónicos./Mantenimiento y reparación especializado de productos elaborados en metal y de maquinaria y equipo.	6.709	1.548	2.133	-	-	-	-	-	-	-	-

Código CIU Rev. 4 A.C. *	Descripción grupos industriales	2006	2007	2008	2009	2010	2011	2012	2013	2014	2015	2016
263/264	Fabricación de equipos de comunicación./Fabricación de aparatos electrónicos de consumo.	40.821	42.075	33.704	58.021	53.564	66.686	66.201	76.638	76.892	80.420	82.844
265/266 /325	Fabricación de equipo de medición, prueba, navegación y control; fabricación de relojes./ Fabricación de equipo de irradiación y equipo electrónico de uso médico y terapéutico./Fabricación de instrumentos, aparatos y materiales médicos y odontológicos (incluido mobiliario).	18.554	21.694	19.598	19.044	15.551	17.911	10.614	n.d	n.d	n.d	n.d
267/325	Fabricación de instrumentos ópticos y de equipo fotográfico./Fabricación de instrumentos, aparatos y materiales médicos y odontológicos (incluido mobiliario)	729.084	1.062.641	708.720	666.396	668.670	735.608	547.278	393.780	395.085	413.211	425.668
291	Fabricación de vehículos automotores y sus motores	93.506	72.103	64.621	70.060	62.240	70.984	77.424	70.232	70.464	73.697	75.919
292	Fabricación de carrocerías para vehículos; fabricación de remolques y semirremolques	144.031	150.073	159.227	135.424	170.601	193.054	162.000	183.330	183.938	192.377	198.176
293	Fabricación de partes, piezas y accesorios para vehículos y para sus motores	81.565	103.634	112.756	187.526	230.457	221.153	41.368	52.721	52.896	55.323	56.991
303/282	Fabricación de aeronaves, naves espaciales y de maquinaria conexa./ Fabricación de maquinaria y equipo de uso especial	11.287	13.531	5.890	4.449	4.731	5.169	4.745	1.916	1.922	2.010	2.071
309/301 /281	Fabricación de otros tipos de equipo de transporte ncp./Construcción de barcos y otras embarcaciones./ Fabricación de maquinaria y equipo de uso general	187.064	245.304	277.423	287.961	299.699	281.819	310.292	333.533	334.639	349.992	360.543
311/312	Fabricación de muebles./Fabricación de colchones y somieres.	334.687	445.112	415.689	417.881	455.992	519.721	438.376	447.365	448.847	469.440	483.593
321/322 /323/324 /329	Fabricación de joyas, bisutería y artículos conexos./Fabricación de instrumentos musicales./Fabricación de artículos y equipo para la práctica del deporte./Fabricación de juegos, juguetes y rompecabezas./Otras industrias manufactureras n.c.p.	5.146	6.358	6.205	5.381	5.387	5.573	5.260	6.001	5.857	5.926	5.851

Fuente: Dane, EAM

* De los años 2004 al 2011 se homologaron todos los códigos en CIU 3 A.C. a CIU 4 A.C.

Cuadro 16. Valor de los componentes del consumo intermedio del sector fabril en Bogotá. 2000-2016

Valores en millones de pesos

Año	Número de establecimientos	Total Consumo intermedio	Materias primas, materiales y empaques consumidos	Energía eléctrica comprada	Otros energéticos consumidos(a)	Gastos por subcontratación de trabajos industriales (b)	Gastos por servicios de reparación y mantenimiento (c)	Arrendamiento de bienes inmuebles	Alquiler de maquinaria y equipo	Servicios públicos	Otros consumos intermedios (d)	Costos y gastos de transporte de productos y materias primas	Valor causado por las empresas que suministran personal temporal vinculado a la producción
2000	2.259	7.274.030	6.385.753	146.822	86.056	241.100	225.212	42.619	25.382	56.384	64.702	n.d	n.d
2001	2.184	8.400.696	7.396.372	162.111	88.631	315.524	245.007	46.989	25.454	61.814	58.794	n.d	n.d
2002	2.120	9.318.649	8.183.005	185.154	100.349	353.653	280.846	61.510	20.387	67.859	65.886	n.d	n.d
2003	2.418	10.570.389	9.254.982	224.293	121.113	411.172	316.532	69.345	28.854	63.467	80.632	n.d	n.d
2004	2.487	12.255.677	10.618.720	335.634	131.040	437.952	367.038	71.335	41.730	67.152	85.913	99.164	n.d
2005	2.806	13.692.023	11.804.248	324.507	136.798	588.103	397.279	89.287	46.647	69.277	102.154	133.723	n.d
2006	2.729	15.767.479	13.661.440	352.840	164.767	616.366	455.333	102.265	66.682	79.469	121.617	146.702	n.d
2007	2.734	17.584.146	15.282.763	377.491	89.717	707.620	572.889	114.748	63.511	91.287	121.253	162.867	n.d
2008	3.128	17.947.496	15.394.593	423.482	188.387	863.066	500.878	135.346	67.408	114.643	123.651	136.041	n.d
2009	3.593	16.713.802	14.194.457	449.330	210.131	777.403	527.634	161.428	56.428	102.776	122.853	111.361	n.d
2010	3.868	17.914.481	14.937.829	476.080	206.772	784.843	521.991	169.948	61.066	100.224	124.627	92.133	438.968
2011	3.718	22.562.616	19.485.995	493.480	230.122	826.606	497.153	180.509	79.636	98.464	137.148	105.231	428.273
2012	3.567	21.632.422	18.612.224	446.797	211.408	881.524	453.408	186.957	63.055	97.166	159.587	115.342	404.955
2013	3.392	21.136.728	18.239.924	431.478	219.853	743.427	462.078	193.702	58.711	92.053	145.847	113.438	436.216
2014	3.313	22.014.597	19.167.600	450.150	214.007	716.598	469.074	215.224	57.936	91.297	128.956	109.925	393.830
2015	3.214	22.977.000	20.000.311	483.356	241.959	729.285	490.356	223.762	56.489	91.980	150.835	116.293	392.373
2016	2.928	23.557.294	20.347.345	517.475	266.425	894.531	515.178	224.719	62.088	100.967	128.685	95.048	408.799

Fuente: Dane, EAM.

(a) Incluye diesel oil-acpm, fuel oil, gasolina, kerosene, gas natural, propano, etc.

(b) Incluye trabajadores a domicilio.

(c) Incluye accesorios y repuestos consumidos

(d) Incluye muestras gratis, servicios técnicos, seguros (excepto los de prestaciones sociales) y costo de materias, materiales y empaques vendidos sin transformar

Cuadro 17. Gastos por subcontratación de trabajos industriales efectuados por el sector manufacturero de Bogotá, según agrupación industrial. (CIU Rev. 3 a.c.) 2005-2016

Valores en millones de pesos

Código CIU Rev. 4 A.C. *	Descripción grupos industriales	2005	2006	2007	2008	2009	2010	2011	2012	2013	2014	2015	2016
	Total	588.103	616.366	707.620	863.066	777.403	784.843	826.606	881.524	743.427	716.598	729.285	894.531
101	Procesamiento y conservación de carne, pescado, crustáceos y moluscos.	578	212	1.474	3.396	7.275	15.635	8.776	9.991	5.355	5.161	5.253	5.942
102/103	Procesamiento y conservación de frutas, legumbres, hortalizas y tubérculos. /Elaboración de aceites y grasas de origen vegetal y animal.	289	-	119	1.348	28	1.796	1.562	1.652	5.879	5.667	5.768	7.075
104	Elaboración de productos lácteos.	9.487	9.247	14.512	15.801	1.371	824	12.930	10.219	9.295	8.960	9.118	8.915
105/109	Elaboración de productos de molinería, almidones y productos derivados del almidón. /Elaboración de alimentos preparados para animales.	1.626	1.559	1.972	1.134	187	226	3.594	1.737	3.516	3.389	3.449	4.230
108	Elaboración de otros productos alimenticios.	49	43	113	1.678	187	184	167	99	n.d	n.d	n.d	n.d
106	Elaboración de productos de café.	51	38	97	1.760	1.256	1.273	1.374	1.666	1.921	1.851	1.884	2.311
107	Elaboración de azúcar y panela.	-	-	-	-	13	12	-	-	-	-	-	-
108/102	Elaboración de otros productos alimenticios./ Procesamiento y conservación de frutas, legumbres, hortalizas y tubérculos.	3.722	2.325	705	12.418	6.329	9.693	3.410	2.054	8.696	8.383	8.531	10.464
110/201	Elaboración de bebidas./Fabricación de sustancias químicas básicas, abonos y compuestos inorgánicos nitrogenados, plásticos y caucho sintético en formas primarias.	132	151	12.920	21.931	11.253	16.090	11.675	11.641	36.939	35.606	36.236	44.447
131/181	Preparación, hilatura, tejeduría y acabado de productos textiles./ Actividades de impresión y actividades de servicios relacionados con la impresión.	20.318	20.095	14.962	33.883	30.406	24.670	15.269	13.660	12.956	12.489	12.710	15.590
143/139	Fabricación de artículos de punto y ganchillo./ Fabricación de otros productos textiles.	50.401	59.071	69.651	65.590	68.104	68.947	69.578	68.313	7.852	7.568	7.702	9.447
141/131	Preparación, hilatura, tejeduría y acabado de productos textiles./Confección de prendas de vestir, excepto prendas de piel	33.499	40.655	41.655	72.387	57.728	55.662	61.016	72.846	119.683	115.366	117.408	144.011
152	Fabricación de calzado	4.168	1.865	6.862	5.548	6.452	7.609	10.047	6.842	3.354	3.233	3.290	4.035
151	Curtido y recurtido de cueros; fabricación de artículos de viaje, bolsos de mano y artículos similares, y fabricación de artículos de talabartería y guarnicionería; adobo y teñido de pieles.	6.484	6.219	5.403	10.316	9.552	8.615	11.171	8.798	11.033	10.635	10.823	13.275
161/162	Aserrado, acepillado e impregnación de la madera./ Fabricación de hojas de madera para enchapado; fabricación de tableros contrachapados, tableros laminados, tableros de partículas y otros tableros y paneles.	-	-	24	184	202	245	256	319	172	166	169	207

Código CIU Rev. 4 A.C. *	Descripción grupos industriales	2005	2006	2007	2008	2009	2010	2011	2012	2013	2014	2015	2016
163	Fabricación de partes y piezas de madera, de carpintería y ebanistería para la construcción.	838	889	593	545	2.198	1.635	1.357	662	2.301	2.218	2.257	2.768
164	Fabricación de recipientes de madera.	39	47	62	62	76	39	132	148	593	571	581	713
169	Fabricación de otros productos de madera; artículos de corcho, cestería y espartería.	560	795	1.279	1.089	648	241	196	114	30	29	30	37
170/181/581/592	Fabricación de papel, cartón y productos de papel y cartón./Actividades de impresión y actividades de servicios relacionados con la impresión./Edición de libros, publicaciones periódicas y otras actividades de edición./Actividades de grabación de sonido y edición de música.	11.839	10.307	7.916	12.204	3.642	4.370	4.841	2.045	2.351	2.266	2.306	2.829
181	Actividades de impresión y actividades de servicios relacionados con la impresión.	281.751	295.978	330.483	370.448	334.915	320.839	310.004	291.285	87.018	83.878	85.363	104.705
191	Fabricación de productos de hornos de coque.	-	-	-	-	-	-	-	-	-	-	-	-
192	Fabricación de productos de la refinación del petróleo.	901	1.430	1.380	3.310	4.854	4.708	5.871	4.993	9.446	9.105	9.267	11.367
201	Fabricación de sustancias químicas básicas, abonos y compuestos inorgánicos nitrogenados, plásticos y caucho sintético en formas primarias.	46	22	8	349	2.194	240	91	134	63	60	61	75
203/201	Fabricación de fibras sintéticas y artificiales. / Fabricación de sustancias químicas básicas, abonos y compuestos inorgánicos nitrogenados, plásticos y caucho sintético en formas primarias.	67.807	72.543	71.638	75.693	74.752	81.509	110.239	190.144	211.656	204.018	207.630	257.446
221/222	Fabricación de productos de caucho./Fabricación de productos de plástico.	-	-	-	91	172	294	-	-	-	-	-	-
222/261	Fabricación de productos de plástico./Fabricación de componentes y tableros electrónicos.	1.109	723	1.395	1.053	1.363	870	881	819	657	633	645	791
203/201	Fabricación de fibras sintéticas y artificiales. / Fabricación de sustancias químicas básicas, abonos y compuestos inorgánicos nitrogenados, plásticos y caucho sintético en formas primarias.	13.301	11.535	20.642	19.071	15.364	20.656	18.475	17.398	17.944	17.296	17.602	21.590
221/222	Fabricación de productos de caucho./Fabricación de productos de plástico.	1.060	1.114	929	4.220	2.161	4.120	3.990	4.695	4.757	4.585	4.666	5.723
222/261	Fabricación de productos de plástico./Fabricación de componentes y tableros electrónicos.	1.501	5.514	2.167	1.470	2.165	5.352	4.464	2.034	4.256	4.102	4.175	5.121
241/243	Industrias básicas de hierro y de acero./Fundición de metales.	1.404	1.814	2.320	3.343	878	1.912	1.038	894	1.185	1.142	1.162	1.425
242	Industrias básicas de metales preciosos y de metales no ferrosos.	130	151	147	383	327	457	610	247	155	149	152	186
251	Productos metálicos para uso estructural, tanques, depósitos y generadores de vapor.	19.913	12.454	26.026	30.416	25.798	16.429	28.300	21.936	13.921	13.419	13.657	16.751

Código CIU Rev. 4 A.C. *	Descripción grupos industriales	2005	2006	2007	2008	2009	2010	2011	2012	2013	2014	2015	2016
259/331	Fabricación de otros productos elaborados de metal y actividades de servicios relacionadas con el trabajo de metales./Mantenimiento y reparación especializado de productos elaborados en metal y de maquinaria y equipo.	14.616	19.268	20.620	23.348	25.894	32.423	32.863	34.321	35.868	34.574	35.186	43.159
251/331	Fabricación de productos metálicos para uso estructural, tanques, depósitos y generadores de vapor./ Mantenimiento y reparación especializado de productos elaborados en metal y de maquinaria y equipo.	5.614	4.801	7.155	6.334	7.928	15.382	9.133	7.357	14.854	14.318	14.572	17.874
281/282/279	Fabricación de maquinaria y equipo de uso general. / Fabricación de maquinaria y equipo de uso especial. /Fabricación de otros tipos de equipo eléctrico n.c.p.	3.681	2.669	3.981	8.793	13.474	11.384	11.991	9.286	10.385	10.011	10.188	12.496
275	Fabricación de aparatos de uso doméstico.	975	185	184	336	1.715	685	975	825	332	320	326	400
281/282/279	Fabricación de maquinaria y equipo de uso general. / Fabricación de maquinaria y equipo de uso especial. /Fabricación de otros tipos de equipo eléctrico n.c.p.	-	-	-	-	183	165	266	238	1.100	1.060	1.079	1.323
261/262	Fabricación de componentes y tableros electrónicos./Fabricación de computadoras y de equipo periférico.	512	1.507	1.060	1.814	1.530	2.078	1.802	1.909	2.874	2.770	2.819	3.458
261/271/279	Fabricación de componentes y tableros electrónicos./Fabricación de motores, generadores y transformadores eléctricos y de aparatos de distribución y control de la energía eléctrica. /Fabricación de otros tipos de equipo eléctrico n.c.p.	1.009	1.487	1.678	2.168	6.322	3.187	3.382	1.567	2.618	2.524	2.568	3.150
261/271/279/273	Fabricación de componentes y tableros electrónicos./Fabricación de motores, generadores y transformadores eléctricos y de aparatos de distribución y control de la energía eléctrica. /Fabricación de otros tipos de equipo eléctrico n.c.p./Fabricación de hilos y cables aislados y sus dispositivos	-	-	-	-	-	-	-	-	-	-	-	-
261/279/273	Fabricación de componentes y tableros electrónicos./Fabricación de otros tipos de equipo eléctrico n.c.p./Fabricación de hilos y cables aislados y sus dispositivos	972	1.192	1.249	2.824	2.666	2.493	2.335	2.622	n.d	n.d	n.d	n.d
274/279	Fabricación de equipos eléctricos de iluminación. / Fabricación de otros tipos de equipo eléctrico n.c.p.	564	324	817	1.272	3.348	3.361	3.645	3.159	5.290	5.099	5.189	6.365
253/263/265/293	Fabricación de otros productos elaborados de metal y actividades de servicios relacionadas con el trabajo de metales./Fabricación de equipos de comunicación./Fabricación de equipo de medición, prueba, navegación y control; fabricación de relojes./ Fabricación de partes, piezas (autopartes) y accesorios (lujos) para vehículos automotores.	-	-	475	-	141	17	11	1	n.d	n.d	n.d	n.d
261/331	Fabricación de componentes y tableros electrónicos./Mantenimiento y reparación especializado de productos elaborados en metal y de maquinaria y equipo.	450	837	-	78	-	-	-	-	-	-	-	-

Continuación

Código CIIU Rev. 4 A.C. *	Descripción grupos industriales	2005	2006	2007	2008	2009	2010	2011	2012	2013	2014	2015	2016
265/266/325	Fabricación de equipo de medición, prueba, navegación y control; fabricación de relojes./ Fabricación de equipo de irradiación y equipo electrónico de uso médico y terapéutico./Fabricación de instrumentos, aparatos y materiales médicos y odontológicos (incluido mobiliario).	1.568	879	1.192	1.353	1.263	2.285	3.244	1.443	5.453	5.256	5.349	6.561
267/325	Fabricación de instrumentos ópticos y de equipo fotográfico./Fabricación de instrumentos, aparatos y materiales médicos y odontológicos (incluido mobiliario)	-	2	-	-	116	2	8	281	n.d	n.d	n.d	n.d
291	Fabricación de vehículos automotores y sus motores	-	-	493	2.984	2.212	4.463	5.985	18.424	26.376	25.425	25.875	31.738
292	Fabricación de carrocerías para vehículos; fabricación de remolques y semirremolques	3.381	4.349	4.444	1.902	2.424	2.233	3.160	2.933	3.436	3.312	3.370	4.134
293	Fabricación de partes, piezas y accesorios para vehículos y para sus motores	5.734	6.881	9.154	10.342	4.224	5.455	7.464	6.379	9.437	9.096	9.257	11.355
303/282	Fabricación de aeronaves y de naves espaciales	394	102	145	1.203	1.402	188	10.264	2.945	3.280	3.161	3.217	3.946
309/301/281	Fabricación de otros tipos de equipo de transporte ncp	563	47	58	524	986	312	134	230	352	339	345	423
311/312	Fabricación de muebles./Fabricación de colchones y somieres.	12.625	12.227	12.210	16.949	19.567	15.422	18.695	26.394	23.701	22.845	23.250	28.518

Fuente: Dane, EAM

* De los años 2004 al 2011 se homologaron todos los códigos en CIIU 3 A.C. a CIIU 4 A.C.

Cuadro 18. Personal ocupado por el sector manufacturero de Bogotá, según escala de personal. 2004-2016*Número de personas*

Escala de personal ocupado	2004	2005	2006	2007	2008	2009	2010	2011	2012	2013	2014	2015	2016
Total	174.596	186.534	194.014	205.628	208.629	209.672	214.561	214.395	210.368	205.980	201.033	203.390	200.820
Menos de 10 personas	2.436	3.137	2.676	2.581	3.486	4.126	4.901	4.601	4.518	4.181	3.971	3.979	2.982
10 a 19 personas	9.176	10.466	9.922	9.703	11.392	14.483	16.011	14.818	13.646	12.827	12.406	10.867	10.356
20 a 49 personas	20.604	23.548	23.895	23.923	26.065	30.149	31.385	31.388	30.373	29.589	28.648	28.721	27.553
50 a 99 personas	26.458	28.392	27.461	28.614	29.973	31.970	30.638	29.227	28.176	27.756	27.522	26.475	27.499
100 a 149 personas	18.099	17.233	18.210	18.551	20.442	17.293	19.773	21.116	19.665	19.195	19.164	20.820	20.868
150 a 199 personas	11.352	12.380	12.275	13.824	13.191	14.886	13.161	12.697	14.444	14.571	15.103	15.170	13.870
200 a 349 personas	23.622	27.150	28.618	29.276	28.187	24.802	25.066	27.245	28.042	27.162	24.814	25.456	24.548
350 a 499 personas	14.905	10.912	15.657	14.451	15.928	16.713	16.736	21.556	17.521	14.508	13.991	16.132	15.606
500 a 649 personas	11.035	13.281	11.351	14.051	13.794	13.713	14.141	10.362	11.799	14.139	11.528	10.303	9.832
650 a 799 personas	9.895	11.291	12.366	12.868	9.355	14.134	12.836	8.497	8.361	10.318	12.398	11.651	11.017
Más de 800 personas	27.014	28.744	31.583	37.786	36.816	27.403	29.913	32.888	33.823	31.734	31.488	33.816	36.689

Fuente: Dane, EAM

Cuadro 19. Valor de las ventas netas del sector fabril en Bogotá. 2005-2016*Valores en millones de pesos*

Año	Número de establecimientos	Total ventas	Venta neta de productos fabricados por el establecimiento			Ventas de productos no fabricados	Ventas de materia prima	Ventas de Energía eléctrica en el país	Ventas de productos elaborados para terceros		Otros ingresos por ventas
			Venta total	En el país	En el exterior				En el país	En el exterior	
2005	2.806	26.802.759	22.070.181	19.013.537	3.056.644	4.522.066	210.306	206	1.148.530	101.572	83.244
2006	2.729	31.377.369	25.522.255	21.608.556	3.913.699	5.645.878	208.364	871	1.237.547	143.865	1.381.411
2007	2.734	34.441.491	28.714.359	25.484.340	3.230.019	5.155.461	570.914	756	1.480.822	158.640	1.639.892
2008	3.128	36.730.541	30.137.921	26.487.825	3.650.096	6.147.521	444.121	978	1.320.874	189.070	1.526.138
2009	3.593	37.141.472	29.090.626	25.822.187	3.268.439	7.657.794	390.800	2.252	1.431.629	184.362	1.633.584
2010	3.868	36.230.865	29.656.278	26.869.427	2.786.851	6.119.332	455.246	9	1.641.699	149.789	1.796.282
2011	3.718	46.083.666	34.692.234	31.643.407	3.048.827	9.665.540	1.725.881	12	1.750.676	147.297	1.899.204
2012	3.567	42.287.374	34.188.186	30.213.323	3.974.863	7.812.412	286.769	7	1.677.502	123.011	1.802.214
2013	3.392	44.473.813	32.886.062	29.975.740	2.910.321	11.301.125	286.421	206	1.768.759	183.782	1.953.703
2014	3.313	42.214.367	33.593.810	30.903.079	2.690.731	8.310.342	310.215	-	1.967.656	120.090	2.087.937
2015	3.214	44.663.938	35.877.809	32.124.379	3.753.430	8.419.166	366.963	-	1.890.305	85.470	1.977.690
2016	2.928	45.517.347	36.465.780	33.101.170	3.364.611	8.352.407	698.931	229	1.834.734	96.851	1.932.816

Fuente: Dane, EAM

Cuadro 20. Valor de las compras de materias primas, materiales y empaques en Bogotá. 2003-2016*Valores en millones de pesos*

Año	Total Consumo intermedio	Consumo de Materias primas, materiales y empaques	Materias primas, materiales y empaques como proporción del consumo intermedio	Compra de materias primas, materiales y empaques			
				Total	Compras en el país	Compras en el exterior	Autosuficiencia en la provisión nacional de materias primas
2003	10.570.389	9.254.982	87,6	9.280.875	6.003.088	3.277.787	64,7
2004	12.255.677	10.618.720	86,6	10.934.134	7.920.247	3.013.887	72,4
2005	13.692.023	11.804.248	86,2	11.696.255	8.872.446	2.823.810	75,9
2006	15.767.479	13.661.440	86,6	13.863.769	10.120.276	3.743.494	73,0
2007	17.584.146	15.282.763	86,9	15.427.832	13.004.477	2.423.355	84,3
2008	17.947.496	15.394.593	85,8	15.296.570	12.490.066	2.806.504	81,7
2009	16.713.802	14.194.457	84,9	13.929.887	10.917.006	3.012.881	78,4
2010	17.914.481	14.937.829	83,4	15.155.401	11.121.794	4.033.607	73,4
2011	22.562.616	19.485.995	86,4	19.874.475	15.495.779	4.378.696	78,0
2012	21.632.422	18.612.224	86,0	18.652.372	14.291.572	4.360.799	76,6
2013	21.136.728	18.239.924	86,3	18.221.216	15.204.762	3.016.454	83,4
2014	22.014.597	19.167.600	87,1	19.529.242	16.192.340	3.336.902	82,9
2015	22.977.000	20.000.311	87,0	20.132.240	15.526.458	4.605.782	77,1
2016	23.557.294	20.347.345	86,4	22.402.131	17.778.428	4.623.702	79,4

Fuente: Dane, EAM

Cuadro 21. Producción real manufacturera de Bogotá según agrupaciones 2007-2017*Tasa de crecimiento anual (%). Precios constantes de 2005*

Agrupaciones manufactureras	2007	2008	2009	2010	2011	2012	2013	2014	2015	2016	2017
Producción real total	13,7	(6,9)	(9,7)	1,6	2,3	(2,1)	(4,4)	0,1	(1,1)	0,8	(5,6)
Transf. Carnes; aceites y grasas; frutas y verduras	2,9	3,5	0,6	5,3	9,9	4,1	0,4	8,1	2,1	0,8	(5,1)
Lácteos, café, cacao, chocolate y confitería	16,1	(0,8)	(7,2)	(7,0)	(3,8)	7,3	(1,3)	8,0	6,2	5,2	(4,6)
Productos de molinería, almidones, panadería y farináceos	19,9	(10,8)	(1,9)	15,6	(4,3)	0,1	0,0	(2,0)	10,7	2,2	0,9
Bebidas	9,7	(7,1)	(8,0)	(16,9)	(7,1)	1,2	7,5	0,9	(4,7)	(0,1)	2,1
Confecciones; hiladura, tejeduría y textiles	23,1	(4,9)	(20,5)	(9,5)	(7,5)	9,4	(2,5)	(7,3)	1,6	(0,7)	(7,7)
Curtido y preparado de cueros; calzado y artículos de viaje	10,7	(10,2)	(0,2)	13,6	2,8	(10,7)	(0,8)	8,0	(2,6)	0,1	(15,9)

Agrupaciones manufactureras	2007	2008	2009	2010	2011	2012	2013	2014	2015	2016	2017
Papel, cartón y sus productos	11,8	(7,4)	(5,7)	12,3	5,7	4,7	0,6	5,4	4,2	(0,1)	(5,9)
Edición e impresión	13,3	4,0	(9,4)	(0,9)	9,5	(11,8)	(13,4)	(6,1)	(3,6)	(5,6)	(8,5)
Químicas básicas; otros químicos; Derivados de petróleo fuera de refinería	4,6	(0,3)	(8,4)	4,9	5,8	(3,1)	(1,5)	(8,2)	4,3	12,9	(2,3)
Artículos de plástico y caucho	11,1	(7,5)	(2,5)	3,4	4,1	(1,9)	1,9	(0,4)	3,3	(4,4)	(4,3)
Maquinaria y equipo	13,7	2,0	(18,2)	(17,6)	2,1	(9,3)	15,2	5,5	(6,7)	(2,0)	(8,0)
Hierro, acero; elaborados de metal; minerales no metálicos	9,1	(5,1)	(7,3)	8,4	7,3	1,2	(4,7)	(2,5)	(7,5)	(3,6)	(1,6)
Vehículos y autopartes; otros tipos de equipo de transporte	23,5	(31,0)	(19,8)	28,9	8,9	(20,6)	(33,4)	22,3	(20,4)	(7,0)	(16,4)
Otras industrias manufactureras	10,5	(6,0)	5,4	(0,5)	(9,5)	8,0	(5,7)	(11,8)	(3,8)	6,7	(15,5)

Fuente: Dane, MTMR

Cuadro 22. Ventas reales manufactureras de Bogotá según agrupaciones 2007-2017*Tasa de crecimiento anual (%). Precios constantes de 2005*

Agrupaciones manufactureras	2007	2008	2009	2010	2011	2012	2013	2014	2015	2016	2017
Ventas reales totales	10,2	(7,4)	(7,8)	2,1	1,3	(2,8)	(2,9)	0,5	(0,5)	(0,2)	(5,5)
Transf. Carnes; aceites y grasas; frutas y verduras	4,7	(0,8)	2,6	2,7	8,1	4,3	2,4	8,9	0,9	1,9	(3,5)
Lácteos, café, cacao, chocolate y confitería	14,8	1,9	(5,9)	0,4	(8,3)	8,5	0,5	9,7	3,7	3,2	(4,4)
Productos de molinería, almidones, panadería y farináceos	8,6	(11,1)	(1,2)	10,7	2,1	(0,4)	1,4	(8,0)	8,4	4,1	6,0
Bebidas	13,5	0,7	(4,1)	(23,5)	(18,6)	2,5	11,3	(1,0)	2,4	15,4	1,8
Confecciones; hiladura, tejeduría y textiles	12,7	(10,1)	(11,1)	(0,4)	(4,3)	4,7	(0,1)	2,2	2,8	(1,6)	(9,7)
Curtido y preparado de cueros; calzado y artículos de viaje	7,6	(7,4)	(7,4)	17,5	(4,0)	(7,4)	(6,0)	10,2	(4,9)	1,0	(17,2)
Papel, cartón y sus productos	7,6	(7,2)	(7,0)	10,6	4,5	(6,8)	(3,4)	3,6	2,5	(1,8)	(5,4)
Edición e impresión	11,3	4,5	(9,8)	0,4	1,6	(9,0)	(11,3)	(7,2)	(2,0)	(5,8)	(6,5)
Químicas básicas; otros químicos; Derivados de petróleo fuera de refinería	3,7	(1,4)	(4,5)	(0,8)	5,7	(2,9)	(1,5)	(5,4)	6,0	4,3	0,1
Artículos de plástico y caucho	8,3	(10,0)	(5,3)	5,8	6,7	(2,4)	(0,5)	0,0	2,7	(3,3)	(6,7)
Maquinaria y equipo	10,0	(0,7)	(11,4)	(20,3)	0,5	(8,0)	14,3	5,3	(7,9)	(4,8)	(5,3)
Hierro, acero; elaborados de metal; minerales no metálicos	7,7	(8,8)	(7,7)	5,8	6,0	1,2	(3,9)	(4,2)	(9,1)	(5,0)	(1,4)
Vehículos y autopartes; otros tipos de equipo de transporte	18,5	(28,5)	(19,6)	24,3	5,0	(21,0)	(24,2)	10,4	(17,3)	(6,9)	(16,7)
Otras industrias manufactureras	3,8	(0,5)	(1,7)	2,8	(0,5)	(0,2)	(2,5)	(12,8)	(0,6)	3,2	(15,9)

Fuente: Dane, MTMR

Cuadro 23. Personal ocupado por la industria manufacturera de Bogotá según agrupaciones 2007-2017
Tasa de crecimiento anual (%)

Agrupaciones manufactureras	2007	2008	2009	2010	2011	2012	2013	2014	2015	2016	2017
Personal ocupado total	5,4	(3,4)	(8,8)	(3,6)	1,6	(0,5)	(3,3)	(2,8)	(1,9)	(0,4)	(3,2)
Transf. Carnes; aceites y grasas; frutas y verduras	2,0	3,0	(2,9)	2,9	1,9	9,2	2,7	6,3	0,5	2,1	2,0
Lácteos, café, cacao, chocolate y confitería	6,6	8,8	(0,1)	(6,0)	(4,3)	3,0	9,3	3,4	3,2	0,1	3,7
Productos de molinería, almidones, panadería y farináceos	(1,2)	(1,6)	4,0	(0,7)	1,4	(0,4)	(0,9)	(9,9)	0,9	(1,5)	(2,8)
Bebidas	0,4	(3,3)	0,1	(16,2)	(18,4)	6,3	(1,0)	(2,1)	(13,0)	43,2	(0,8)
Confecciones; hiladura, tejeduría y textiles	6,5	(6,1)	(22,1)	(11,0)	3,7	(1,9)	(7,0)	(3,4)	0,3	3,1	(5,2)
Curtido y preparado de cueros; calzado y artículos de viaje	12,3	(7,2)	(0,2)	(3,9)	9,2	(1,9)	6,0	5,6	5,9	7,6	(10,3)
Papel, cartón y sus productos	4,9	(1,1)	(7,1)	2,6	1,2	1,5	(15,0)	(3,5)	5,8	(3,6)	0,7
Edición e impresión	2,2	(2,2)	(6,6)	(5,0)	(1,0)	(3,9)	(9,1)	(12,1)	(10,2)	(6,7)	(3,6)
Químicas básicas; otros químicos; Derivados de petróleo fuera de refinería	3,8	(1,4)	(3,2)	2,8	1,8	(1,0)	(5,6)	(3,6)	(6,8)	0,0	(2,3)
Artículos de plástico y caucho	11,7	(6,6)	(3,4)	1,4	1,8	1,7	0,1	1,3	2,7	(0,1)	(2,2)
Maquinaria y equipo	1,5	(1,8)	(8,0)	(11,3)	1,2	(4,0)	(1,7)	(6,8)	(9,7)	(5,2)	(5,7)
Hierro, acero; elaborados de metal; minerales no metálicos	7,4	0,5	(3,6)	2,2	1,0	1,6	(2,3)	(3,5)	(5,5)	(4,8)	(4,3)
Vehículos y autopartes; otros tipos de equipo de transporte	(0,8)	(18,4)	(15,8)	0,4	9,1	(6,8)	(17,2)	(9,7)	(21,3)	(12,8)	(7,0)
Otras industrias manufactureras	7,3	(1,7)	(3,3)	2,7	1,7	(2,2)	(3,8)	(3,9)	5,3	(6,5)	(4,5)

Fuente: Dane, MTMR

Cuadro 24. Producción real manufacturera de Bogotá y otras regiones 2009-2017
Tasa de crecimiento anual (%)

Regiones	2009	2010	2011	2012	2013	2014	2015	2016	2017
Bogotá	(9,7)	1,6	2,3	(2,1)	(4,4)	0,1	(1,1)	0,8	(5,6)
Medellín - Valle de Aburrá	(11,0)	8,6	6,4	5,8	(2,6)	4,2	1,5	0,9	(6,1)
Cali, Yumbo, Palmira y Jamundí	(1,4)	1,7	4,0	2,2	(0,6)	1,6	3,6	(1,5)	(1,0)
Costa Atlántica*	(8,9)	3,6	8,4	1,2	2,8	2,3	3,2	5,4	(0,3)
Eje Cafetero	(13,7)	(0,5)	3,7	2,5	6,6	2,6	6,7	0,3	2,8
Santanderes*	(7,0)	1,6	5,6	1,4	1,7	4,1	1,0	(1,7)	(4,4)

Fuente: Dane, MTMR

* En estas regiones no se contempla la transformación de petróleo.



03



Mercado
Laboral

Cuadro 25. Indicadores de mercado laboral para Bogotá. 2004-2017*Miles de personas*

Variable	2004	2005	2006	2007	2008	2009	2010	2011	2012	2013	2014	2015	2016	2017
Población total	6.718	6.824	6.930	7.034	7.139	7.244	7.348	7.452	7.555	7.658	7.760	7.862	7.963	8.064
Población en edad de trabajar	5.246	5.354	5.469	5.580	5.692	5.803	5.911	6.018	6.122	6.224	6.325	6.425	6.522	6.619
Población económicamente activa	3.463	3.553	3.585	3.572	3.726	3.862	4.056	4.269	4.415	4.479	4.584	4.602	4.615	4.609
Ocupados	2.950	3.088	3.171	3.202	3.352	3.418	3.623	3.862	3.994	4.074	4.186	4.200	4.187	4.125
Desocupados	512	465	413	371	374	444	433	407	421	404	398	402	429	484
Abiertos	469	430	381	346	356	424	411	382	397	388	383	379	403	466
Ocultos	44	35	32	25	18	20	22	25	25	17	15	24	26	18
Inactivos	1.783	1.801	1.884	2.008	1.966	1.942	1.856	1.749	1.707	1.745	1.741	1.823	1.907	2.010
Subempleados Subjetivos	1.101	1.245	1.122	1.101	1.089	933	1.307	1.456	1.504	1.533	1.458	1.428	1.218	1.035
Insuficiencia de horas	543	607	449	298	312	255	442	511	529	555	511	500	414	313
Empleo inadecuado por competencias	135	128	402	799	760	602	838	900	904	971	969	975	909	756
Empleo inadecuado por ingresos	758	901	896	955	937	801	1.092	1.221	1.252	1.259	1.206	1.170	1.011	883
Subempleados Objetivos	380	395	344	333	450	396	569	592	582	606	585	514	452	387
Insuficiencia de horas	197	191	161	102	148	125	222	244	246	263	256	211	189	136
Empleo inadecuado por competencias	55	48	113	244	316	268	360	366	349	371	371	352	322	284
Empleo inadecuado por ingresos	258	287	267	281	374	331	460	473	462	474	450	412	355	327

Fuente: Dane, GEIH.

Cuadro 26. Principales Indicadores de mercado laboral para Bogotá. 2004-2017*Porcentaje (%)*

Variable	2004	2005	2006	2007	2008	2009	2010	2011	2012	2013	2014	2015	2016	2017
% Población en edad de trabajar	78,1	78,5	78,9	79,3	79,7	80,1	80,5	80,8	81,0	81,3	81,5	81,7	81,9	82,1
Tasa global de participación - TGP	66,0	66,4	65,6	64,0	65,5	66,5	68,6	70,9	72,1	72,0	72,5	71,6	70,8	69,6
Tasa de Ocupación - TO	56,2	57,7	58,0	57,4	58,9	58,9	61,3	64,2	65,2	65,5	66,2	65,4	64,2	62,3
Tasa de Desempleo - TD	14,8	13,1	11,5	10,4	10,0	11,5	10,7	9,5	9,5	9,0	8,7	8,7	9,3	10,5
T.D. Abierto	13,5	12,1	10,1	9,7	9,5	11,0	10,1	8,9	9,0	8,7	8,3	8,2	8,7	10,1
T.D. Oculto	1,3	1,0	0,9	0,7	0,5	0,5	0,5	0,6	0,6	0,4	0,3	0,5	0,6	0,4
Tasa de subempleo subjetivo	31,8	35,0	31,3	30,8	29,2	24,2	32,2	34,1	34,1	34,2	31,8	31,0	26,4	22,4
Insuficiencia de horas	15,7	17,1	12,5	8,3	8,4	6,6	10,9	12,0	12,0	12,4	11,1	10,9	9,0	6,8
Empleo inadecuado por competencias	3,9	3,6	11,2	22,4	20,4	15,6	20,7	21,1	20,5	21,7	21,1	21,2	19,7	16,4
Empleo inadecuado por ingresos	21,9	25,4	25,0	26,7	25,1	20,7	26,9	28,6	28,4	28,1	26,3	25,4	21,9	19,1

Variable	2004	2005	2006	2007	2008	2009	2010	2011	2012	2013	2014	2015	2016	2017
Tasa de subempleo objetivo	11,0	11,1	9,6	9,3	12,1	10,3	14,0	13,9	13,2	13,5	12,8	11,2	9,8	8,4
Insuficiencia de horas	5,7	5,4	4,5	2,9	4,0	3,2	5,5	5,7	5,6	5,9	5,6	4,6	4,1	2,9
Empleo inadecuado por competencias	1,6	1,3	3,2	6,8	8,5	6,9	8,9	8,6	7,9	8,3	8,1	7,6	7,0	6,2
Empleo inadecuado por ingresos	7,5	8,1	7,4	7,9	10,0	8,6	11,3	11,1	10,5	10,6	9,8	9,0	7,7	7,1

Fuente: Dane, GEIH.

Cuadro 27. Población ocupada en Bogotá, según ramas de actividad. 2004-2017*Miles de personas*

Ramas de actividad económica	2004	2005	2006	2007	2008	2009	2010	2011	2012	2013	2014	2015	2016	2017
Ocupados	2.950	3.088	3.171	3.202	3.353	3.418	3.623	3.862	3.994	4.074	4.186	4.200	4.187	4.125
No informa	2	0	1	2	5	5	2	1	2	1	1	1	1	1
Agricultura, pesca, ganadería, caza y silvicultura	31	37	33	19	24	24	22	27	29	26	24	28	27	26
Explotación de Minas y Canteras	11	7	9	11	13	10	15	18	16	15	16	14	10	9
Industria manufacturera	569	604	561	580	600	599	589	652	635	648	654	646	634	626
Suministro de Electricidad Gas y Agua	7	10	10	13	13	14	12	13	12	13	15	15	13	15
Construcción	125	140	165	183	167	181	209	235	248	220	232	239	226	217
Comercio, hoteles y restaurantes	787	809	835	810	901	928	1.031	1.092	1.146	1.183	1.217	1.188	1.197	1.142
Transporte, almacenamiento y comunicaciones	252	256	296	314	315	314	344	360	382	378	371	378	364	375
Intermediación financiera	87	85	84	89	92	95	104	92	107	122	118	112	130	110
Actividades Inmobiliarias	282	311	312	357	424	436	461	494	509	547	581	627	623	663
Servicios, comunales, sociales y personales	797	829	864	824	799	812	832	879	908	921	956	953	960	941

Fuente: Dane, GEIH.

Cuadro 28. Población ocupada en Bogotá según ramas de actividad como porcentaje del total nacional 2004-2017*Porcentaje (%)*

Ramas de actividad económica	2004	2005	2006	2007	2008	2009	2010	2011	2012	2013	2014	2015	2016	2017
Ocupados	17,7	18,1	18,8	18,7	19,2	18,6	18,9	19,3	19,3	19,4	19,5	19,1	18,9	18,4
No informa	31,4	9,2	0,4	14,8	19,4	34,1	30,5	34,0	33,0	20,4	37,0	37,5	34,0	28,3
Agricultura, pesca, ganadería, caza y silvicultura	0,9	1,0	1,0	0,6	0,8	0,7	0,6	0,7	0,8	0,7	0,7	0,8	0,8	0,7
Explotación de Minas y Canteras	5,7	3,7	4,6	6,3	6,4	5,6	7,0	7,2	6,6	6,9	7,7	6,7	5,4	5,0
Industria manufacturera	24,7	25,9	25,3	25,2	25,9	24,8	24,0	25,0	23,9	25,6	25,3	24,8	24,9	23,7
Suministro de Electricidad Gas y Agua	10,3	12,4	13,4	17,5	18,2	18,0	12,4	11,8	11,1	12,3	12,8	12,9	11,7	12,7

Ramas de actividad económica	2004	2005	2006	2007	2008	2009	2010	2011	2012	2013	2014	2015	2016	2017
Construcción	16,2	17,1	19,5	20,3	18,8	18,6	20,0	20,6	19,9	18,0	17,8	17,4	16,2	15,9
Comercio, hoteles y restaurantes	18,6	18,9	20,0	18,8	20,1	19,5	20,5	20,7	20,7	20,5	20,8	19,7	19,4	18,8
Transporte, almacenamiento y comunicaciones	21,4	21,0	23,2	22,1	21,7	20,5	21,3	21,7	22,2	21,7	20,7	20,9	20,5	20,8
Intermediación financiera	42,6	41,3	40,3	39,3	41,3	43,1	43,4	38,8	41,2	42,1	40,6	37,8	40,3	35,8
Actividades Inmobiliarias	38,7	39,7	38,4	37,6	38,0	36,7	38,1	37,9	36,8	36,7	37,3	37,4	35,6	36,2
Servicios, comunales, sociales y personales	22,3	22,9	24,6	22,9	23,0	22,5	22,3	23,2	23,2	22,4	22,3	21,9	22,2	21,8

Fuente: Dane, GEIH.

Cuadro 29. Población ocupada en Bogotá, según posición ocupacional. 2004-2017*Miles de personas*

Posición ocupacional	2004	2005	2006	2007	2008	2009	2010	2011	2012	2013	2014	2015	2016	2017
Ocupados	2.950	3.088	3.170	3.202	3.353	3.418	3.623	3.862	3.994	4.074	4.186	4.200	4.187	4.125
Subtotal asalariados	1.729	1.840	1.898	1.970	1.876	1.903	1.981	2.063	2.201	2.285	2.366	2.444	2.472	2.490
Empleado particular	1.525	1.652	1.728	1.797	1.723	1.758	1.830	1.913	2.049	2.129	2.211	2.291	2.310	2.341
Empleado del gobierno	204	188	170	173	153	145	151	150	152	156	155	153	162	149
Subtotal no asalariados	1.221	1.248	1.272	1.232	1.477	1.515	1.642	1.799	1.792	1.789	1.820	1.755	1.714	1.634
Empleado doméstico	147	153	156	131	135	137	144	148	159	148	157	167	148	149
Cuenta propia	788	844	877	872	1.072	1.139	1.239	1.353	1.309	1.306	1.363	1.312	1.320	1.264
Patrón o empleador	190	175	168	168	195	160	162	197	202	228	208	192	158	156
Trab familiar sin remuneración	89	71	61	53	67	69	85	84	101	83	71	67	72	54
Trabajador sin remuneración en otras empresas	-	-	2	6	6	5	6	10	14	17	17	12	11	7
Jornalero o Peón	-	-	1	-	1	1	1	1	2	2	1	1	1	2
Otro	6	5	7	2	1	4	4	6	6	5	4	5	5	2

Fuente: Dane, GEIH.

Cuadro 30. Indicadores de mercado laboral para Bogotá, por sexo. 2008-2017*Miles de personas*

Variable	2008	2009	2010	2011	2012	2013	2014	2015	2016	2017
Hombres										
Población total	3.435	3.488	3.540	3.593	3.645	3.697	3.749	3.801	3.853	3.904
Población en edad de trabajar	2.697	2.752	2.806	2.859	2.911	2.963	3.014	3.064	3.113	3.162
Población económicamente activa	1.978	2.040	2.121	2.201	2.300	2.314	2.379	2.400	2.414	2.428
Ocupados	1.806	1.828	1.924	2.028	2.116	2.138	2.209	2.222	2.208	2.191

Variable	2008	2009	2010	2011	2012	2013	2014	2015	2016	2017
Desocupados	172	212	196	173	184	176	170	178	206	237
Cesantes	146	183	171	157	171	162	156	165	188	213
Aspirantes	26	29	26	16	13	14	14	13	17	24
Inactivos	719	711	685	658	612	649	635	664	699	734
Subempleados Subjetivos	559	479	645	717	751	759	713	721	607	512
Insuficiencia de horas	141	112	193	218	227	249	228	232	182	148
Empleo inadecuado por competencias	394	305	410	442	449	482	473	490	453	372
Empleo inadecuado por ingresos	479	413	539	610	629	631	589	590	506	436
Subempleados Objetivos	231	200	278	285	285	302	290	255	216	190
Insuficiencia de horas	69	54	93	104	103	134	120	99	84	66
Empleo inadecuado por competencias	162	135	179	175	174	196	185	173	151	135
Empleo inadecuado por ingresos	191	170	227	233	230	210	224	200	169	156
Mujeres										
Población total	3.704	3.756	3.808	3.859	3.910	3.961	4.011	4.061	4.111	4.160
Población en edad de trabajar	2.997	3.052	3.106	3.159	3.211	3.261	3.311	3.361	3.409	3.457
Población económicamente activa	1.749	1.822	1.935	2.067	2.115	2.165	2.205	2.202	2.201	2.181
Ocupados	1.547	1.590	1.698	1.833	1.878	1.936	1.977	1.978	1.978	1.934
Desocupados	202	231	237	234	237	229	228	224	223	247
Cesantes	174	203	214	212	217	212	212	207	206	224
Aspirantes	28	28	22	22	20	17	16	17	17	23
Inactivos	1.248	1.230	1.171	1.092	1.096	1.096	1.106	1.159	1.208	1.275
Subempleados Subjetivos	530	454	663	739	753	774	745	706	611	523
Insuficiencia de horas	171	144	249	293	302	306	283	269	232	165
Empleo inadecuado por competencias	366	296	428	458	455	489	496	484	457	384
Empleo inadecuado por ingresos	457	388	554	610	623	628	616	580	505	447
Subempleados Objetivos	219	196	290	307	297	303	295	259	237	197
Insuficiencia de horas	79	71	129	140	143	157	137	112	104	70
Empleo inadecuado por competencias	153	133	181	191	175	197	187	178	171	149
Empleo inadecuado por ingresos	183	161	232	240	232	213	226	212	186	171

Fuente: Dane, GEIH. Cálculos SDDE

Cuadro 31. Principales Indicadores de mercado laboral para Bogotá, por sexo. 2008-2017
Porcentaje (%)

Variable	2008	2009	2010	2011	2012	2013	2014	2015	2016	2017
Hombres										
% Población en edad de trabajar	78,5	78,9	79,2	79,6	79,9	80,1	80,4	80,6	80,8	81,0
Tasa global de participación - TGP	73,3	74,2	75,6	77,0	79,0	78,1	78,9	78,3	77,5	76,8
Tasa de Ocupación - TO	67,0	66,4	68,6	70,9	72,7	72,2	73,3	72,5	70,9	69,3
Tasa de Desempleo - TD	8,7	10,4	9,3	7,9	8,0	7,6	7,2	7,4	8,5	9,8
Tasa de subempleo subjetivo										
Insuficiencia de horas	7,1	5,5	9,1	9,9	9,9	10,8	9,6	9,7	7,6	6,1
Empleo inadecuado por competencias	19,9	15,0	19,4	20,1	19,5	20,8	19,9	20,4	18,8	15,3
Empleo inadecuado por ingresos	24,2	20,3	25,4	27,7	27,4	27,3	24,8	24,6	20,9	17,9
Mujeres										
% Población en edad de trabajar	80,9	81,2	81,6	81,9	82,1	82,3	82,6	82,8	82,9	83,1
Tasa global de participación - TGP	58,4	59,7	62,3	65,4	65,9	66,4	66,6	65,5	64,6	63,1
Tasa de Ocupación - TO	51,6	52,1	54,7	58,0	58,5	59,4	59,7	58,9	58,0	55,9
Tasa de Desempleo - TD	11,5	12,7	12,2	11,3	11,2	10,6	10,3	10,2	10,1	11,3
Tasa de subempleo subjetivo										
Insuficiencia de horas	9,8	7,9	12,9	14,2	14,3	14,2	12,8	12,2	10,5	7,6
Empleo inadecuado por competencias	20,9	16,3	22,1	22,2	21,5	22,6	22,5	22,0	20,7	17,6
Empleo inadecuado por ingresos	26,2	21,3	28,6	29,5	29,5	29,0	27,9	26,3	22,9	20,5

Fuente: Dane, GEIH. Cálculos SDDE.

Cuadro 32. Principales Indicadores de mercado laboral para jóvenes (personas entre 14 y 28 años) en Bogotá. 2008-2017
Miles de personas

Variable	2008	2009	2010	2011	2012	2013	2014	2015	2016	2017
Población total	1.944	1.932	1.950	1.982	2.014	2.046	2.062	2.076	2.063	2.094
Población en edad trabajar	1.944	1.932	1.950	1.982	2.014	2.046	2.062	2.076	2.063	2.094
Población económicamente activa	1.154	1.173	1.232	1.297	1.380	1.378	1.418	1.406	1.367	1.364
Ocupados	954	949	1.007	1.091	1.157	1.174	1.213	1.213	1.160	1.129
Desocupados	199	224	226	206	223	203	205	193	207	235
Cesantes	149	170	180	170	192	174	178	165	175	190
Aspirantes	51	54	46	37	31	29	27	28	31	45
Inactivos	790	758	717	684	635	668	644	670	697	729

Variable	2008	2009	2010	2011	2012	2013	2014	2015	2016	2017
Subempleados Subjetivos	355	306	404	472	495	494	491	464	382	334
Insuficiencia de horas	88	71	108	148	159	160	157	148	108	80
Empleo inadecuado por competencias	282	223	305	338	343	352	366	348	313	270
Empleo inadecuado por ingresos	318	272	359	414	422	424	421	398	334	300
Subempleados Objetivos	169	145	192	212	216	210	215	181	149	141
Insuficiencia de horas	42	36	57	74	78	74	80	67	49	40
Empleo inadecuado por competencias	137	111	146	153	152	152	158	137	121	114
Empleo inadecuado por ingresos	150	129	168	183	182	180	184	154	128	128

Fuente: Dane, GEIH. Cálculos SDDE.

Cuadro 33. Principales Indicadores de mercado laboral para jóvenes (personas entre 14 y 28 años) en Bogotá 2008-2017
Porcentaje (%)

Variable	2008	2009	2010	2011	2012	2013	2014	2015	2016	2017
Tasa global de participación - TGP	59,3	60,8	63,2	65,5	68,5	67,3	68,8	67,7	66,2	65,2
Tasa de Ocupación - TO	49,1	49,1	51,6	55,1	57,4	57,4	58,8	58,4	56,2	53,9
Tasa de Desempleo - TD	17,3	19,1	18,3	15,9	16,2	14,8	14,5	13,7	15,1	17,2
Tasa de subempleo subjetivo										
Insuficiencia de horas	7,7	6,0	8,7	11,4	11,5	11,6	11,1	10,6	7,9	5,8
Empleo inadecuado por competencias	24,4	19,0	24,7	26,1	24,9	25,5	25,8	24,8	22,9	19,8
Empleo inadecuado por ingresos	27,6	23,2	29,1	31,9	30,6	30,8	29,7	28,3	24,4	22,0
Tasa de subempleo objetivo										
Insuficiencia de horas	3,6	3,1	4,6	5,7	5,6	5,3	5,6	4,7	3,6	2,9
Empleo inadecuado por competencias	11,9	9,4	11,8	11,8	11,0	11,0	11,1	9,7	8,8	8,3
Empleo inadecuado por ingresos	13,0	11,0	13,6	14,1	13,2	13,1	13,0	11,0	9,4	9,4

Fuente: Dane, GEIH . Cálculos SDDE.

Cuadro 34. Población ocupada de manera formal e informal^a en Bogotá, según sexo. 2008-2017
Miles de personas y porcentajes (%)

Variable	2008	2009	2010	2011	2012	2013	2014	2015	2016	2017
Total Ocupados	3.353	3.418	3.623	3.862	3.994	4.074	4.186	4.200	4.187	4.125
Ocupados formales	1.666	1.708	1.808	1.858	1.954	2.135	2.260	2.308	2.379	2.394
Ocupados informales	1.687	1.711	1.815	2.004	2.040	1.939	1.926	1.892	1.807	1.731
Tasa de formalidad total	49,7	50,0	49,9	48,1	48,9	52,4	54,0	55,0	56,8	58,0

Continuación

Variable	2008	2009	2010	2011	2012	2013	2014	2015	2016	2017
Tasa de informalidad total	50,3	50,0	50,1	51,9	51,1	47,6	46,0	45,0	43,2	42,0
Hombres										
Ocupados formales	906	923	992	1.023	1.079	1.159	1.225	1.258	1.290	1.291
Ocupados informales	899	905	932	1.005	1.037	979	984	964	918	899
Tasa de formalidad hombres	50,2	50,5	51,5	50,4	51,0	54,2	55,4	56,6	58,4	59,0
Tasa de informalidad hombres	49,8	49,5	48,5	49,6	49,0	45,8	44,6	43,4	41,6	41,0
Mujeres										
Ocupados formales	759	785	815	834	876	976	1.036	1.050	1.089	1.102
Ocupados informales	788	806	883	999	1.002	960	942	927	889	832
Tasa de formalidad mujeres	49,1	49,4	48,0	45,5	46,6	50,4	52,4	53,1	55,1	57,0
Tasa de informalidad mujeres	50,9	50,6	52,0	54,5	53,4	49,6	47,6	46,9	44,9	43,0
Jóvenes^b										
Ocupados formales	501	490	509	504	561	608	674	680	670	674
Ocupados informales	453	460	498	587	595	567	539	533	490	455
Tasa de formalidad jóvenes	52,5	51,6	50,5	46,2	48,5	51,7	55,5	56,1	57,7	59,7
Tasa de informalidad jóvenes	47,5	48,4	49,5	53,8	51,5	48,3	44,5	43,9	42,3	40,3

Fuente: Dane, GEIH . Cálculos SDDE.

a/ Un empleo informal se define como aquellos ocupados que no cotizan a Salud en el régimen contributivo y no cotizan a un fondo de pensiones (Definición de Informalidad fuerte).

b/ Personas con edades entre 14 y 28 años.



Comercio
Minorista

Cuadro 35. Indicadores de comercio minorista para Bogotá. 2006-2017
Porcentaje (%)

Año	Índice			Variación anual		
	Total empleo	Ventas reales	Ventas nominales	Total empleo	Ventas reales	Ventas nominales
2006	76,6	71,7	67,5			
2007	82,6	77,0	74,8	7,9	7,3	10,8
2008	84,5	75,1	76,8	2,2	(2,5)	2,7
2009	81,0	72,7	75,8	(4,1)	(3,2)	(1,4)
2010	83,5	80,9	82,8	3,0	11,3	9,2
2011	90,6	89,9	90,4	8,5	11,1	9,2
2012	96,7	95,3	95,3	6,7	6,0	5,5
2013	100,0	100,0	100,0	3,4	5,0	4,9
2014	103,5	105,7	106,5	3,5	5,7	6,5
2015	106,9	103,8	109,0	3,3	(1,8)	2,3
2016	109,3	103,0	116,3	2,2	(0,8)	6,8
2017	111,5	99,4	115,6	2,0	(3,5)	(0,7)

Fuente: Dane, MTCB.
Año base 2013=100
La serie de ventas se empalma por el método de retropolación manteniendo las tasas de variación anual trimestral.

Cuadro 36. Variación anual de las ventas minoristas reales por ciudad. 2014-2017
Porcentaje (%)

Año	Bogotá	Barranquilla	Bucaramanga	Cali	Medellín	Total nacional
2014	5,7	7,1	6,1	7,0	7,5	8,5
2015	(1,8)	(0,1)	(4,3)	3,7	4,5	3,3
2016	(0,8)	0,1	(5,7)	3,6	1,9	1,6
2017	(3,5)	0,0	(4,1)	(1,8)	(1,4)	(1,1)

Fuente: Dane, EMCM

OS



Servicios

Cuadro 37. Ingresos operacionales según actividad de servicios en Bogotá. 2013-2017
Tasa de crecimiento anual (%). Precios corrientes

Actividad de servicios	2013	2014	2015	2016	2017
Almacenamiento y actividades complementarias al transporte	3,6	3,1	10,3	3,0	1,2
Correo y servicios de mensajería	18,7	8,0	5,4	9,1	(0,1)
Restaurantes, catering y bares	11,5	7,3	8,1	8,1	9,2
Producción de películas cinematográficas y programas de televisión	21,0	(2,5)	21,5	9,3	0,5
Actividades de programación y transmisión, agencias de noticias	6,8	4,0	(0,9)	(4,0)	(5,7)
Telecomunicaciones	9,5	9,0	7,0	(0,4)	(2,3)
Desarrollo de sistemas informáticos y procesamiento de datos	23,2	12,6	17,7	2,0	4,4
Inmobiliarias, de alquiler y arrendamiento	1,9	15,0	3,8	6,1	(12,0)
Actividades profesionales científicas y técnicas	(0,1)	7,1	(6,4)	0,7	(7,0)
Publicidad	(0,4)	8,0	0,4	(5,0)	(0,3)
Actividades de empleo, seguridad e investigación privada, servicios a edificios	4,9	3,5	3,4	(0,6)	1,6
Actividades administrativas y de apoyo de oficina y otras actividades	7,7	11,5	15,9	7,6	4,7
Educación superior privada	14,5	8,6	9,4	11,1	7,4
Salud humana privada	4,0	6,1	12,3	11,3	2,8
Otros servicios de entretenimiento y otros servicios	11,4	1,8	8,4	(0,1)	3,7

Fuente: Dane, MTSB.

Cuadro 38. Personal ocupado* según actividad de servicios en Bogotá. 2013-2017
Tasa de crecimiento anual (%)

Actividad de servicios	2013	2014	2015	2016*7	2017
Almacenamiento y actividades complementarias al transporte	15,4	1,8	(0,6)	9,4	(1,4)
Correo y servicios de mensajería	24,3	(7,1)	3,3	(8,4)	3,5
Restaurantes, catering y bares	8,5	6,2	4,1	3,8	4,0
Producción de películas cinematográficas y programas de televisión	(2,5)	2,8	4,5	9,3	7,4
Actividades de programación y transmisión, agencias de noticias	1,5	6,2	1,8	(1,0)	1,5
Telecomunicaciones	5,2	7,7	6,2	(1,4)	(2,7)
Desarrollo de sistemas informáticos y procesamiento de datos	9,6	11,8	(2,1)	8,3	4,4
Inmobiliarias, de alquiler y arrendamiento	2,8	0,6	(2,9)	(2,9)	1,4
Actividades profesionales científicas y técnicas	(1,2)	6,3	(10,9)	(5,1)	(4,2)
Publicidad	1,2	(2,5)	0,3	(13,0)	5,9
Actividades de empleo, seguridad e investigación privada, servicios a edificios	(1,4)	1,8	(2,2)	(3,4)	(2,4)
Actividades administrativas y de apoyo de oficina y otras actividades	0,3	7,0	10,7	(0,0)	1,3
Educación superior privada	n.d.	n.d.	3,1	2,9	2,0
Salud humana privada	3,2	7,6	4,2	2,3	(1,4)
Otros servicios de entretenimiento y otros servicios	5,7	7,6	(4,0)	3,6	1,2

Fuente: Dane, MTSB.

*/ No incluye personal contratado a través de agencias de empleo.



Exportaciones

Cuadro 39. Exportaciones de Bogotá y Colombia. 2004-2017

Millones de dólares. Valores FOB. PNT

Exportaciones	2004	2005	2006	2007	2008	2009	2010	2011	2012	2013	2014	2015	2016	2017
Exportaciones de Bogotá														
Valor	980,7	1.742,2	2.342,9	3.003,4	3.585,8	2.885,3	2.945,1	3.742,3	3.289,8	3.231,9	3.104,5	2.714,0	2.448,6	2.472,3
Participación % en Colombia	5,9	8,2	9,6	10,0	9,5	8,8	7,4	6,6	5,5	5,5	5,7	7,6	7,7	6,5
Variación anual	1.174,0	77,7	34,5	28,2	19,4	(19,5)	2,1	27,1	(12,1)	(1,8)	(3,9)	(12,6)	(9,8)	1,0
Volumen en toneladas (PNT)	233,6	405,4	612,1	706,7	1.233,0	1.487,7	944,3	983,6	886,3	841,6	692,6	530,2	509,3	557,6
Participación % en Colombia	0,3	0,5	0,7	0,7	1,3	1,4	0,8	0,8	0,7	0,6	0,5	0,4	0,4	0,4
Variación anual	266,1	73,5	51,0	15,4	74,5	20,7	(36,5)	4,2	(9,9)	(5,1)	(17,7)	(23,5)	(3,9)	9,5
Exportaciones de Colombia														
Valor	16.729,7	21.190,4	24.391,0	29.991,3	37.625,9	32.853,0	39.714,6	56.508,8	60.273,6	58.581,4	54.705,7	35.517,2	31.755,6	37.769,6
Variación anual	27,4	26,7	15,1	23,0	25,5	(12,7)	20,9	42,3	6,7	(2,8)	(6,6)	(35,1)	(10,6)	18,9
Volumen en toneladas (PNT)	79.116,3	82.311,2	88.099,0	96.975,3	94.750,2	103.446,9	112.287,2	127.491,5	129.356,0	131.704,1	145.927,6	129.423,0	133.643,4	150.093,9
Variación anual	0,9	4,0	7,0	10,1	(2,3)	9,2	8,5	13,5	1,5	1,8	10,8	(11,3)	3,3	12,3

Fuente: DIAN; DANE. Cálculos SDDE.
PNT: Peso neto en miles de toneladas.**Cuadro 40. Exportaciones de Bogotá, según capítulos arancelarios. 2004-2017**

Millones de dólares - valores FOB

Capítulo	Descripción del capítulo	2004	2005	2006	2007	2008	2009	2010	2011	2012	2013	2014	2015	2016	2017
Total exportaciones		980,7	1.742,2	2.342,9	3.003,4	3.585,8	2.885,3	2.945,0	3.742,3	3.289,8	3.231,9	3.104,5	2.714,0	2.448,6	2.472,3
6	Plantas vivas y productos de la floricultura	44,3	63,0	62,4	75,9	40,1	138,9	397,3	550,2	585,4	637,1	676,0	538,9	523,9	612,0
30	Productos farmacéuticos	79,5	109,7	124,4	156,7	189,9	173,0	171,8	189,6	249,0	241,4	241,9	221,3	209,1	205,1
39	Materias plásticas y manufacturas	52,0	80,2	99,9	117,1	151,3	135,2	106,3	130,7	177,5	191,0	181,2	189,0	172,8	163,5
84	Reactores nucleares, calderas, máquinas y partes	82,2	101,1	128,4	127,9	161,8	186,0	167,3	190,9	211,8	250,2	229,2	237,7	174,7	156,9
9	Café, té, yerba mate y especias	63,1	118,3	148,4	188,9	240,1	271,8	135,7	137,8	164,1	169,5	151,4	128,5	112,2	124,0
33	Aceites esenciales, perfumería, cosméticos	25,0	40,7	58,2	85,0	153,0	130,7	88,4	108,9	128,6	141,6	128,9	132,5	17,8	122,2
85	Aparatos y material eléctrico, de grabación o imagen	189,6	396,0	499,3	633,5	298,6	117,3	158,9	154,2	94,2	67,0	75,5	71,1	58,8	83,6
87	Vehículos automóviles, tractores, ciclos, partes y accesorios	0,1	86,6	97,2	53,1	101,5	122,0	138,2	258,8	140,5	163,9	199,7	168,7	159,9	82,1
90	Instrumentos y aparatos de óptica, fotografía, cinematografía	13,7	24,0	46,5	83,6	126,2	65,7	206,9	506,8	0,8	9,9	9,1	30,2	39,8	48,0
42	Manufacturas de cuero, artículos de viaje, bolsos	20,0	17,0	31,4	86,1	138,0	92,9	63,5	58,3	65,7	61,0	55,7	48,4	39,7	38,9

Capítulo	Descripción del capítulo	2004	2005	2006	2007	2008	2009	2010	2011	2012	2013	2014	2015	2016	2017
60	Tejidos de punto	42,5	54,6	57,9	87,5	94,8	58,5	64,8	67,4	68,4	58,2	44,3	44,7	35,8	38,3
62	Prendas y complementos de vestir, excepto de punto	0,3	0,7	0,8	1,2	3,1	12,6	14,4	13,7	9,5	14,6	32,7	36,7	33,0	36,2
49	Productos editoriales, prensa, textos	10,8	20,3	21,4	19,7	20,7	27,7	18,8	24,5	30,1	52,2	41,0	55,1	42,2	36,2
18	Cacao y sus preparaciones	29,1	42,1	44,0	40,7	42,7	42,3	50,4	51,2	46,1	40,9	44,5	49,1	42,7	35,1
38	Productos diversos de las industrias químicas	15,3	30,1	34,4	47,3	41,2	42,9	31,8	23,8	34,2	41,1	40,0	20,5	25,1	34,1
73	Manufactura de fundición, de hierro o acero	50,2	66,2	79,1	105,3	118,1	114,6	96,1	110,2	98,4	77,7	63,5	44,4	38,8	32,1
94	Muebles	4,7	6,1	6,5	8,0	10,0	14,7	16,6	19,6	20,6	21,2	29,6	29,9	35,4	31,7
88	Navegación aérea o espacial	5,5	10,9	14,7	18,9	161,9	16,5	21,5	24,9	25,4	22,5	26,7	25,5	24,6	29,0
8	Frutos comestibles, cortezas de agrios o melones	9,9	10,7	13,0	19,3	20,7	24,1	21,0	31,4	32,9	35,1	39,4	33,4	30,6	27,9
70	Vidrio y manufacturas	12,4	23,5	156,0	155,7	211,9	49,1	44,8	44,1	50,2	42,9	41,4	32,8	27,8	27,5
54	Filamentos sintéticos o artificiales	10,7	16,4	19,3	24,1	33,1	24,9	20,3	25,6	28,8	26,3	28,0	28,3	23,8	22,7
41	Pieles y cueros	39,6	40,2	53,9	98,6	116,5	51,4	48,5	39,8	47,2	36,8	29,4	27,4	22,4	22,0
61	Prendas y complementos de vestir, de punto	15,4	36,0	49,0	73,5	75,0	58,5	57,0	85,0	58,0	50,0	39,9	32,4	25,6	21,9
3	Pescados y crustáceos, moluscos e invertebrados acuáticos	9,8	10,2	16,1	26,9	26,1	38,5	30,0	36,1	36,0	27,7	28,0	29,0	22,3	21,9
15	Grasas y aceites animales o vegetales	21,4	67,8	79,0	63,0	42,1	26,5	23,3	32,0	31,2	28,3	20,3	21,2	26,6	21,6
34	Jabones, ceras artificiales, pastas	4,4	4,2	6,9	9,8	11,8	11,2	11,0	12,3	14,7	18,8	20,7	20,7	11,3	21,2
71	Perlas finas, piedras y metales preciosos	2,6	7,4	14,1	18,7	20,8	24,4	23,1	27,0	35,6	36,0	26,8	21,9	19,7	20,5
17	Azúcares y artículos confitería	1,6	1,7	2,9	2,6	3,1	12,6	19,4	15,7	13,6	23,4	25,5	25,6	22,0	19,7
21	Preparaciones alimenticias diversas	0,5	1,4	1,5	1,3	2,4	2,9	14,4	14,6	20,3	16,6	16,2	15,9	15,1	18,1
59	Tejidos impregnados, recubiertos	6,0	11,2	17,0	17,8	16,2	22,7	24,0	22,5	26,3	21,5	18,9	14,7	16,7	16,7
40	Caucho y manufacturas	2,1	7,9	14,5	21,9	30,5	22,0	19,3	18,1	20,1	21,9	21,8	16,8	15,3	16,6
48	Papel, cartón y sus manufacturas	13,8	36,6	59,8	71,0	49,4	39,5	25,3	33,7	38,7	32,2	22,8	17,1	14,5	15,1
58	Tejidos especiales, superficies textiles con pelo	6,2	8,4	11,2	23,8	38,0	27,6	34,4	29,3	46,9	47,1	36,2	27,8	20,6	14,7
83	Manufacturas diversas de metales comunes	6,0	9,8	15,1	18,7	36,8	22,6	20,3	23,4	22,4	22,7	21,6	16,8	15,7	14,0
12	Semillas y frutos oleaginosos, forrajes	4,4	9,5	12,5	21,5	20,0	18,0	16,8	18,8	32,1	16,3	17,4	11,2	16,2	12,7
68	Manufacturas de piedra, yeso, cemento, mica y análogas	6,0	7,6	10,3	15,9	21,0	40,1	14,1	18,8	22,5	20,0	22,9	19,9	18,0	12,1
32	Extractos curtientes, pinturas, tintas	2,5	5,4	7,6	9,9	13,5	15,1	13,3	15,9	20,1	20,7	19,4	17,9	127,2	11,8
76	Aluminio y sus manufacturas	7,2	9,6	11,4	29,3	98,9	131,6	147,6	113,9	61,9	14,5	14,8	13,5	11,9	10,9
82	Herramientas y útiles, cuchillería y cubiertos	3,2	6,2	14,9	18,4	12,0	16,2	10,9	12,4	16,3	18,6	15,8	12,1	9,7	10,9
29	Productos químicos orgánicos	1,1	3,2	8,3	1,9	17,0	3,5	6,0	5,1	7,4	7,6	7,6	11,2	5,4	5,1
	Demás capítulos	66,0	139,6	193,9	323,3	575,9	439,4	351,7	445,6	456,4	385,8	298,8	174,3	144,0	177,5

Fuente: DIAN; DANE. Cálculos SDDE.

Cuadro 41. Distribución porcentual de las exportaciones de Bogotá, según capítulos arancelarios. 2004-2017*Porcentaje (%)*

Capítulo	Descripción del capítulo	2004	2005	2006	2007	2008	2009	2010	2011	2012	2013	2014	2015	2016	2017
	Total exportaciones	100,0	100,0	100,0	100,0	100,0	100,0	100,0	100,0	100,0	100,0	100,0	100,0	100,0	100,0
6	Plantas vivas y productos de la floricultura	4,5	3,6	2,7	2,5	1,1	4,8	13,9	17,0	17,8	19,7	21,8	19,9	21,4	24,8
30	Productos farmacéuticos	8,1	6,3	5,3	5,2	5,3	6,0	6,0	5,8	7,6	7,5	7,8	8,2	8,5	8,3
39	Materias plásticas y manufacturas	5,3	4,6	4,3	3,9	4,2	4,7	3,7	4,0	5,4	5,9	5,8	7,0	7,1	6,6
84	Reactores nucleares, calderas, máquinas y partes	8,4	5,8	5,5	4,3	4,5	6,5	5,9	5,9	6,4	7,7	7,4	8,8	7,1	6,3
9	Café, té, yerba mate y especias	6,4	6,8	6,3	6,3	6,7	9,4	4,8	4,2	5,0	5,2	4,9	4,7	4,6	5,0
33	Aceites esenciales, perfumería, cosméticos	2,6	2,3	2,5	2,8	4,3	4,5	3,1	3,4	3,9	4,4	4,2	4,9	0,7	4,9
85	Aparatos y material eléctrico, de grabación o imagen	19,3	22,7	21,3	21,1	8,3	4,1	5,6	4,8	2,9	2,1	2,4	2,6	2,4	3,4
87	Vehículos automóbiles, tractores, ciclos, partes y accesorios	0,0	5,0	4,2	1,8	2,8	4,2	4,8	8,0	4,3	5,1	6,4	6,2	6,5	3,3
90	Instrumentos y aparatos de óptica, fotografía, cinematografía	1,4	1,4	2,0	2,8	3,5	2,3	4,1	0,3	0,0	0,3	0,3	1,1	1,6	1,9
42	Manufacturas de cuero, artículos de viaje, bolsos	2,0	1,0	1,3	2,9	3,8	3,2	2,2	1,8	2,0	1,9	1,8	1,8	1,6	1,6
60	Tejidos de punto	4,3	3,1	2,5	2,9	2,6	2,0	2,3	2,1	2,1	1,8	1,4	1,6	1,5	1,5
62	Prendas y complementos de vestir, excepto de punto	0,0	0,0	0,0	0,0	0,1	0,4	0,5	0,4	0,3	0,5	1,1	1,4	1,3	1,5
49	Productos editoriales, prensa, textos	1,1	1,2	0,9	0,7	0,6	1,0	0,7	0,8	0,9	1,6	1,3	2,0	1,7	1,5
18	Cacao y sus preparaciones	3,0	2,4	1,9	1,4	1,2	1,5	1,8	1,6	1,4	1,3	1,4	1,8	1,7	1,4
38	Productos diversos de las industrias químicas	1,6	1,7	1,5	1,6	1,1	1,5	1,1	0,7	1,0	1,3	1,3	0,8	1,0	1,4
73	Manufactura de fundición, de hierro o acero	5,1	3,8	3,4	3,5	3,3	4,0	3,4	3,4	3,0	2,4	2,0	1,6	1,6	1,3
94	Muebles	0,5	0,4	0,3	0,3	0,3	0,5	0,6	0,6	0,6	0,7	1,0	1,1	1,4	1,3
88	Navegación aérea o espacial	0,6	0,6	0,6	0,6	4,5	0,6	0,8	0,8	0,8	0,7	0,9	0,9	1,0	1,2
8	Frutos comestibles, cortezas de agrios o melones	1,0	0,6	0,6	0,6	0,6	0,8	0,7	1,0	1,0	1,1	1,3	1,2	1,2	1,1
70	Vidrio y manufacturas	1,3	1,3	6,7	5,2	5,9	1,7	1,6	1,4	1,5	1,3	1,3	1,2	1,1	1,1
54	Filamentos sintéticos o artificiales	1,1	0,9	0,8	0,8	0,9	0,9	0,7	0,8	0,9	0,8	0,9	1,0	1,0	0,9
41	Pieles y cueros	4,0	2,3	2,3	3,3	3,2	1,8	1,7	1,2	1,4	1,1	0,9	1,0	0,9	0,9
61	Prendas y complementos de vestir, de punto	1,6	2,1	2,1	2,4	2,1	2,0	2,0	2,6	1,8	1,5	1,3	1,2	1,0	0,9
3	Pescados y crustáceos, moluscos e invertebrados acuáticos	1,0	0,6	0,7	0,9	0,7	1,3	1,0	1,1	1,1	0,9	0,9	1,1	0,9	0,9
15	Grasas y aceites animales o vegetales	2,2	3,9	3,4	2,1	1,2	0,9	0,8	1,0	0,9	0,9	0,7	0,8	1,1	0,9
34	Jabones, ceras artificiales, pastas	0,4	0,2	0,3	0,3	0,3	0,4	0,4	0,4	0,4	0,6	0,7	0,8	0,5	0,9
71	Perlas finas, piedras y metales preciosos	0,3	0,4	0,6	0,6	0,6	0,8	0,8	0,8	1,1	1,1	0,9	0,8	0,8	0,8

Capítulo	Descripción del capítulo	2004	2005	2006	2007	2008	2009	2010	2011	2012	2013	2014	2015	2016	2017
17	Azúcares y artículos confitería	0,2	0,1	0,1	0,1	0,1	0,4	0,7	0,5	0,4	0,7	0,8	0,9	0,9	0,8
21	Preparaciones alimenticias diversas	0,1	0,1	0,1	0,0	0,1	0,1	0,5	0,5	0,6	0,5	0,5	0,6	0,6	0,7
59	Tejidos impregnados, recubiertos	0,6	0,6	0,7	0,6	0,5	0,8	0,8	0,7	0,8	0,7	0,6	0,5	0,7	0,7
40	Caucho y manufacturas	0,2	0,5	0,6	0,7	0,9	0,8	0,7	0,6	0,6	0,7	0,7	0,6	0,6	0,7
48	Papel, cartón y sus manufacturas	1,4	2,1	2,6	2,4	1,4	1,4	0,9	1,0	1,2	1,0	0,7	0,6	0,6	0,6
58	Tejidos especiales, superficies textiles con pelo	0,6	0,5	0,5	0,8	1,1	1,0	1,2	0,9	1,4	1,5	1,2	1,0	0,8	0,6
83	Manufacturas diversas de metales comunes	0,6	0,6	0,6	0,6	1,0	0,8	0,7	0,7	0,7	0,7	0,7	0,6	0,6	0,6
12	Semillas y frutos oleaginosos, forrajes	0,4	0,5	0,5	0,7	0,6	0,6	0,6	0,6	1,0	0,5	0,6	0,4	0,7	0,5
68	Manufacturas de piedra, yeso, cemento, mica y análogas	0,6	0,4	0,4	0,5	0,6	1,4	0,5	0,6	0,7	0,6	0,7	0,7	0,7	0,5
32	Extractos curtientes, pinturas, tintas	0,3	0,3	0,3	0,3	0,4	0,5	0,5	0,5	0,6	0,6	0,6	0,7	5,2	0,5
76	Aluminio y sus manufacturas	0,7	0,5	0,5	1,0	2,8	4,6	5,2	3,5	1,9	0,5	0,5	0,5	0,5	0,4
82	Herramientas y útiles, cuchillería y cubiertos	0,3	0,4	0,6	0,6	0,3	0,6	0,4	0,4	0,5	0,6	0,5	0,4	0,4	0,4
29	Productos químicos orgánicos	0,1	0,2	0,4	0,1	0,5	0,1	0,2	0,2	0,2	0,2	0,2	0,4	0,2	0,2
	Demás capítulos	6,7	8,0	8,3	10,8	16,1	15,0	12,3	13,7	13,9	11,9	9,6	6,4	5,9	7,2

Fuente: Dane; Legiscomex. Cálculos SDDE.

Cuadro 42. Exportaciones de Bogotá según capítulos arancelarios 2004-2017*Toneladas*

Capítulo	Descripción del capítulo	2004	2005	2006	2007	2008	2009	2010	2011	2012	2013	2014	2015	2016	2017
	Total exportaciones	233,6	405,4	612,1	706,7	1.233,0	1.503,0	944,3	986,3	889,6	845,0	696,0	529,9	509,3	557,6
6	Plantas vivas y productos de la floricultura	10,0	12,0	10,7	14,8	8,0	27,3	65,6	83,2	78,7	92,6	101,5	91,1	93,9	102,7
9	Café, té, yerba mate y especias	23,9	13,6	18,5	24,3	400,2	954,9	433,6	430,6	302,5	231,8	112,9	17,2	13,1	51,6
39	Materias plásticas y manufacturas	22,9	30,9	33,5	37,7	43,0	40,7	43,9	39,9	52,3	52,8	49,9	45,3	48,3	48,4
15	Grasas y aceites animales o vegetales	7,4	15,3	22,8	19,7	139,2	15,8	17,2	14,8	17,5	18,8	23,7	25,7	24,9	34,9
33	Aceites esenciales, perfumería, cosméticos	0,1	34,4	39,0	18,9	31,9	36,1	29,8	43,4	28,6	47,0	49,9	45,7	47,6	21,4
69	Productos cerámicos	3,7	9,1	18,7	37,3	45,0	19,5	21,1	26,2	40,7	54,6	43,5	17,8	12,5	19,6
27	Combustibles y aceites minerales y sus productos	0,4	1,7	1,8	2,7	1,4	1,5	1,2	0,8	1,6	0,9	0,7	8,9	11,4	19,0
25	Sal; azufre; tierras y piedras; yesos, cales y cementos	5,9	8,2	11,0	11,9	16,5	16,4	12,4	15,5	15,7	18,8	16,1	18,6	0,0	18,7
38	Productos diversos de las industrias químicas	3,7	7,2	9,8	11,1	10,2	13,3	12,2	10,1	11,4	8,4	7,5	8,2	14,1	15,3
30	Productos farmacéuticos	2,0	6,1	12,0	13,2	12,4	11,1	13,2	14,6	19,5	19,8	13,5	11,1	11,1	12,8
84	Reactores nucleares, calderas, máquinas y partes	4,3	6,9	9,7	12,8	11,7	9,6	8,1	10,5	13,4	12,7	13,7	13,2	12,8	12,5
41	Pieles y cueros	6,9	13,1	21,6	35,6	56,4	33,9	27,1	32,3	32,6	22,8	18,0	16,9	13,2	11,6

Capítulo	Descripción del capítulo	2004	2005	2006	2007	2008	2009	2010	2011	2012	2013	2014	2015	2016	2017
34	Jabones, ceras artificiales, pastas	2,9	3,6	5,0	6,1	6,9	7,4	6,4	6,6	6,9	9,1	12,2	11,1	0,0	11,3
17	Azúcares y artículos confitería	2,3	3,7	7,5	10,1	10,6	11,3	10,7	13,8	13,3	14,1	14,8	16,8	13,7	10,8
70	Vidrio y manufacturas	22,7	42,9	50,7	60,6	31,9	15,0	17,7	19,8	11,8	8,4	8,2	8,4	7,1	10,0
73	Manufactura de fundición, de hierro o acero	1,3	2,3	5,2	9,3	5,9	6,5	7,2	6,6	16,3	6,3	7,2	4,7	16,8	9,8
72	Fundición, hierro y acero	1,3	1,8	2,0	3,3	4,6	11,3	5,5	7,7	5,0	4,4	7,2	7,2	9,9	9,2
44	Madera, carbón vegetal y manufacturas de madera	0,1	0,2	0,2	0,4	2,2	3,5	3,7	3,3	2,9	4,1	7,1	8,8	0,0	8,2
18	Cacao y sus preparaciones	6,3	10,4	110,0	100,5	109,7	15,7	15,3	12,8	13,3	9,6	11,0	9,6	6,8	7,8
87	Vehículos automóviles, tractores, ciclos, partes y accesorios	2,2	2,9	3,7	4,0	3,0	7,9	12,5	7,6	17,2	21,0	12,3	12,1	9,5	7,0
68	Manufacturas de piedra, yeso, cemento, mica y análogas	2,9	5,7	6,4	14,7	9,1	5,6	9,1	9,9	5,8	6,0	6,4	4,6	5,2	6,4
8	Frutos comestibles, cortezas de agrios o melones	2,3	1,9	3,7	8,0	8,7	7,4	6,3	5,0	5,5	5,0	5,0	5,5	6,1	6,2
85	Aparatos y material eléctrico, de grabación o imagen	6,6	11,1	16,8	19,6	20,4	18,4	8,2	9,9	8,6	7,8	7,0	5,7	0,4	5,9
60	Tejidos de punto	0,5	1,3	3,8	15,5	17,3	4,8	6,1	7,3	11,0	9,0	3,7	4,1	3,4	5,7
42	Manufacturas de cuero, artículos de viaje, bolsos	4,5	7,5	8,9	9,3	10,3	9,9	9,2	10,1	14,9	16,3	13,8	13,3	9,3	5,6
83	Manufacturas diversas de metales comunes	0,7	2,6	2,7	3,3	4,2	3,3	2,6	3,6	3,7	3,4	3,3	3,5	3,6	4,5
29	Productos químicos orgánicos	5,0	12,4	19,7	22,8	13,6	11,2	8,1	8,7	10,2	8,9	7,5	3,9	4,3	4,3
94	Muebles	1,2	1,9	2,4	2,6	3,7	3,0	2,0	2,4	2,5	2,4	3,7	3,8	0,0	4,3
49	Productos editoriales, prensa, textos	0,1	0,3	0,1	0,1	0,3	16,1	2,6	6,0	5,8	6,1	6,0	2,8	3,6	4,0
19	Preparaciones a base de cereal, harina, leche; pastelería	0,2	3,6	6,8	7,9	9,1	7,1	6,4	6,3	6,2	7,1	6,6	4,9	4,5	4,0
76	Aluminio y sus manufacturas	2,1	4,4	5,0	3,2	3,7	5,1	5,7	5,4	4,5	3,9	4,3	5,2	4,8	3,7
48	Papel, cartón y sus manufacturas	0,6	2,7	6,0	5,3	1,9	4,7	3,5	4,6	6,5	8,0	5,9	4,0	0,4	3,6
54	Filamentos sintéticos o artificiales	10,1	11,4	13,6	15,2	15,8	18,1	15,9	17,1	11,7	8,2	7,0	4,4	3,8	3,5
59	Tejidos impregnados, recubiertos	0,7	2,9	2,7	2,7	2,4	2,7	2,1	2,5	3,0	3,1	3,0	3,3	0,0	3,2
22	Bebidas, líquidos alcohólicos y vinagre	2,9	3,2	4,0	6,0	7,3	4,5	3,0	3,8	3,4	3,6	3,0	3,2	6,2	2,9
20	Preparaciones de legumbres u hortalizas, frutos, otras	21,6	28,4	13,9	9,8	16,7	10,6	7,6	5,9	1,4	1,9	2,1	3,8	0,3	2,7
98	Disposiciones de tratamiento especial	1,5	1,7	2,1	3,2	3,7	4,5	2,8	3,8	4,2	3,4	4,3	3,8	3,4	2,5
32	Extractos curtientes, pinturas, tintas	5,1	25,0	27,0	20,5	21,3	14,4	24,8	7,3	10,5	5,3	3,3	9,5	3,5	2,3
28	Productos químicos inorgánicos	1,4	1,4	1,2	2,5	13,1	5,4	3,9	5,9	6,8	4,0	9,6	3,2	5,2	2,0
12	Preparaciones alimenticias diversas	1,1	1,3	3,0	5,2	7,6	21,9	6,5	7,3	4,8	2,8	3,7	10,6	2,3	1,7
	Demás capítulos	32,2	48,1	68,9	94,7	92,0	65,7	43,3	53,4	57,5	70,8	55,9	28,3	72,1	35,8

Fuente: Dane; Legiscomex. Cálculos SDDE.

Cuadro 43. Exportaciones de Bogotá, según país de destino. 2004-2017*Millones de dólares - valores FOB*

País de destino	2004	2005	2006	2007	2008	2009	2010	2011	2012	2013	2014	2015	2016	2017
Total	980,7	1.742,2	2.342,9	3.003,4	3.585,8	2.885,3	2.945,1	3.742,3	3.289,8	3.231,9	3.104,5	2.714,0	2.448,6	2.472,3
Estados Unidos	207,5	314,9	441,0	508,5	599,4	485,3	713,3	816,0	814,7	898,1	947,7	847,5	822,0	889,9
Ecuador	171,2	267,7	318,8	310,0	421,5	347,5	440,9	412,2	447,8	479,6	445,4	344,1	283,3	344,1
Venezuela	37,4	55,3	81,4	114,3	140,5	157,7	146,2	232,6	191,6	182,5	178,6	163,5	155,5	149,3
Perú	38,0	65,3	84,6	89,8	120,3	114,2	115,3	139,8	149,0	155,2	156,0	154,7	149,4	132,4
México	46,0	48,0	75,4	62,0	86,2	78,6	85,8	184,4	153,3	158,3	113,6	106,2	111,5	98,4
Panamá	15,9	30,2	28,1	41,1	61,6	63,7	65,9	73,8	81,6	79,3	85,2	71,7	69,7	74,1
Chile	299,9	542,1	748,2	1.309,3	1.328,3	821,5	345,4	366,0	444,3	288,8	266,8	220,8	91,1	50,5
República Dominicana	12,8	21,2	30,9	45,1	49,0	52,0	40,1	43,0	52,3	49,5	43,3	40,2	41,4	46,7
Países Bajos	2,4	7,6	10,6	21,1	33,4	18,5	26,0	33,6	40,0	43,4	56,2	44,9	43,8	45,9
Brasil	13,0	21,3	28,3	32,7	37,1	33,4	42,3	41,4	47,3	41,7	41,5	40,9	42,0	44,1
Guatemala	8,4	24,8	37,7	38,3	38,9	34,7	36,1	36,1	45,8	39,9	42,7	47,7	40,6	41,2
Costa Rica	6,2	9,1	12,3	12,9	30,4	38,7	38,2	45,9	38,0	36,3	38,3	35,3	34,7	40,0
Japón	6,4	16,0	9,9	7,9	11,9	26,5	31,6	36,8	43,6	33,4	36,9	38,1	42,9	38,3
Canadá	6,4	7,9	14,0	19,8	65,8	43,9	89,6	166,1	82,5	65,8	65,1	41,8	32,3	37,6
España	3,2	13,3	24,2	19,1	16,4	18,7	28,6	47,3	42,4	37,2	36,0	39,0	43,9	33,0
Argentina	5,8	7,6	11,0	8,5	17,4	24,1	13,6	20,2	27,7	36,0	25,3	27,4	40,2	32,8
Reino Unido	3,3	5,1	8,4	10,5	17,6	15,6	20,2	23,9	21,3	32,3	33,0	32,8	30,6	27,0
Alemania	5,4	8,2	10,2	9,3	9,6	16,3	29,2	37,4	32,3	35,3	39,1	32,6	29,8	25,9
Bolivia	4,4	6,1	10,9	13,8	18,3	14,1	13,8	14,1	21,0	15,6	26,2	19,5	20,7	24,8
Bélgica	5,1	7,5	9,7	11,3	9,7	10,2	10,8	308,2	11,1	19,4	21,5	18,4	20,6	24,1
Rusia	9,6	19,7	19,6	14,5	101,3	25,6	20,0	38,7	27,9	41,2	41,9	29,5	28,9	19,4
Italia	2,2	0,6	0,8	5,5	8,1	12,6	34,3	35,6	44,1	45,9	44,5	26,0	20,1	17,1
Honduras	1,1	6,7	11,9	6,2	5,3	20,8	28,8	47,0	62,6	79,0	33,7	17,4	9,3	16,8
El Salvador	0,9	1,8	1,7	4,0	3,6	40,8	14,3	11,5	16,6	14,5	10,3	12,8	17,2	13,4
China	3,3	7,2	14,4	14,0	13,4	18,3	74,3	140,2	69,5	20,7	26,9	21,3	19,2	12,9
Uruguay	3,3	4,0	3,5	4,9	6,0	20,2	30,0	28,2	37,2	32,2	24,1	10,1	10,5	11,3
Trinidad Y Tobago	12,6	19,3	25,0	20,4	21,4	24,2	21,7	21,3	27,7	23,1	14,3	10,7	8,5	9,3
Hong Kong	0,8	3,3	2,8	2,6	7,3	4,2	7,3	7,8	7,5	9,1	6,8	15,4	7,2	9,0
Nigeria	1,7	7,9	4,0	4,1	4,1	4,5	3,9	5,0	5,0	4,3	4,6	4,9	5,0	8,3
Puerto Rico	0,4	1,0	3,2	2,2	20,3	8,7	6,0	7,8	11,7	10,1	8,8	8,8	9,9	8,1

País de destino	2004	2005	2006	2007	2008	2009	2010	2011	2012	2013	2014	2015	2016	2017
Emiratos Arabes Unidos	1,7	2,1	2,5	4,5	6,1	7,4	9,7	8,5	8,1	7,4	7,6	6,4	6,4	7,7
Francia	1,1	1,7	4,5	4,9	5,5	6,0	8,4	7,9	9,1	8,7	8,6	14,8	10,8	7,6
Israel	0,2	0,8	1,3	2,7	3,2	2,4	2,5	4,5	6,2	11,3	12,1	10,4	8,5	7,0
Cuba	0,5	8,1	9,7	6,3	7,9	13,6	26,6	63,7	16,5	34,3	31,5	26,0	13,9	6,4
Australia	0,2	0,6	0,8	2,0	3,0	3,2	5,3	7,1	7,6	7,7	6,5	6,2	6,6	6,2
Suecia	0,2	0,6	1,0	1,3	1,6	1,7	3,6	3,7	3,9	6,2	6,0	5,1	3,8	3,6
Taiwán	0,1	2,9	1,7	0,6	0,4	1,3	2,9	4,6	5,1	5,0	6,8	5,6	4,1	2,8
Paraguay	0,2	3,5	3,5	3,7	5,1	2,3	5,6	8,9	6,0	10,3	9,6	5,7	6,3	2,3
Nicaragua	-	-	-	-	-		14,1	-	5,7	0,6	2,6	4,6	0,1	0,2
Estonia	-	-	1,0	-	0,1	0,2	2,0	1,0	0,1	0,3	0,7	12,6	0,1	0,2
Demás países	42,0	171,2	234,5	213,2	249,1	252,0	291,2	210,6	124,1	132,2	98,3	92,6	106,4	102,7

Fuente: Dane; Legiscomex. Cálculos SDDE.

Cuadro 44. Distribución porcentual de las exportaciones de Bogotá, según país de destino. 2004-2017
Porcentaje (%)

País de destino	2004	2005	2006	2007	2008	2009	2010	2011	2012	2013	2014	2015	2016	2017
Total	100,0	100,0	100,0	100,0	100,0	100,0	100,0	100,0	100,0	100,0	100,0	100,0	100,0	100,0
Estados Unidos	21,2	18,1	18,8	16,9	16,7	16,8	24,2	21,8	24,8	27,8	30,5	31,2	33,6	36,0
Ecuador	17,5	15,4	13,6	10,3	11,8	12,0	15,0	11,0	13,6	14,8	14,3	12,7	11,6	13,9
Venezuela	3,8	3,2	3,5	3,8	3,9	5,5	5,0	6,2	5,8	5,6	5,8	6,0	6,3	6,0
Perú	3,9	3,7	3,6	3,0	3,4	4,0	3,9	3,7	4,5	4,8	5,0	5,7	6,1	5,4
México	4,7	2,8	3,2	2,1	2,4	2,7	2,9	4,9	4,7	4,9	3,7	3,9	4,6	4,0
Panamá	1,6	1,7	1,2	1,4	1,7	2,2	2,2	2,0	2,5	2,5	2,7	2,6	2,8	3,0
Chile	30,6	31,1	31,9	43,6	37,0	28,5	11,7	9,8	13,5	8,9	8,6	8,1	3,7	2,0
República Dominicana	1,3	1,2	1,3	1,5	1,4	1,8	1,4	1,1	1,6	1,5	1,4	1,5	1,7	1,9
Países Bajos	0,2	0,4	0,5	0,7	0,9	0,6	0,9	0,9	1,2	1,3	1,8	1,7	1,8	1,9
Brasil	1,3	1,2	1,2	1,1	1,0	1,2	1,4	1,1	1,4	1,3	1,3	1,5	1,7	1,8
Guatemala	0,9	1,4	1,6	1,3	1,1	1,2	1,2	1,0	1,4	1,2	1,4	1,8	1,7	1,7
Costa Rica	0,6	0,5	0,5	0,4	0,8	1,3	1,3	1,2	1,2	1,1	1,2	1,3	1,4	1,6
Japón	0,7	0,9	0,4	0,3	0,3	0,9	1,1	1,0	1,3	1,0	1,2	1,4	1,8	1,6
Canadá	0,6	0,5	0,6	0,7	1,8	1,5	3,0	4,4	2,5	2,0	2,1	1,5	1,3	1,5
España	0,3	0,8	1,0	0,6	0,5	0,6	1,0	1,3	1,3	1,2	1,2	1,4	1,8	1,3
Argentina	0,6	0,4	0,5	0,3	0,5	0,8	0,5	0,5	0,8	1,1	0,8	1,0	1,6	1,3

País de destino	2004	2005	2006	2007	2008	2009	2010	2011	2012	2013	2014	2015	2016	2017
Reino Unido	0,3	0,3	0,4	0,3	0,5	0,5	0,7	0,6	0,6	1,0	1,1	1,2	1,2	1,1
Alemania	0,6	0,5	0,4	0,3	0,3	0,6	1,0	1,0	1,0	1,1	1,3	1,2	1,2	1,0
Bolivia	0,4	0,4	0,5	0,5	0,5	0,5	0,5	0,4	0,6	0,5	0,8	0,7	0,8	1,0
Bélgica	0,5	0,4	0,4	0,4	0,3	0,4	0,4	8,2	0,3	0,6	0,7	0,7	0,8	1,0
Rusia	1,0	1,1	0,8	0,5	2,8	0,9	0,7	1,0	0,8	1,3	1,3	1,1	1,2	0,8
Italia	0,2	0,0	0,0	0,2	0,2	0,4	1,2	1,0	1,3	1,4	1,4	1,0	0,8	0,7
Honduras	0,1	0,4	0,5	0,2	0,1	0,7	1,0	1,3	1,9	2,4	1,1	0,6	0,4	0,7
El Salvador	0,1	0,1	0,1	0,1	0,1	1,4	0,5	0,3	0,5	0,5	0,3	0,5	0,7	0,5
China	0,3	0,4	0,6	0,5	0,4	0,6	2,5	3,7	2,1	0,6	0,9	0,8	0,8	0,5
Uruguay	0,3	0,2	0,1	0,2	0,2	0,7	1,0	0,8	1,1	1,0	0,8	0,4	0,4	0,5
Trinidad Y Tobago	1,3	1,1	1,1	0,7	0,6	0,8	0,7	0,6	0,8	0,7	0,5	0,4	0,3	0,4
Hong Kong	0,1	0,2	0,1	0,1	0,2	0,1	0,2	0,2	0,2	0,3	0,2	0,6	0,3	0,4
Nigeria	0,2	0,5	0,2	0,1	0,1	0,2	0,1	0,1	0,2	0,1	0,1	0,2	0,2	0,3
Puerto Rico	0,0	0,1	0,1	0,1	0,6	0,3	0,2	0,2	0,4	0,3	0,3	0,3	0,4	0,3
Emiratos Arabes Unidos	0,2	0,1	0,1	0,2	0,2	0,3	0,3	0,2	0,2	0,2	0,2	0,2	0,3	0,3
Francia	0,1	0,1	0,2	0,2	0,2	0,2	0,3	0,2	0,3	0,3	0,3	0,5	0,4	0,3
Israel	0,0	0,0	0,1	0,1	0,1	0,1	0,1	0,1	0,2	0,3	0,4	0,4	0,3	0,3
Cuba	0,0	0,5	0,4	0,2	0,2	0,5	0,9	1,7	0,5	1,1	1,0	1,0	0,6	0,3
Australia	0,0	0,0	0,0	0,1	0,1	0,1	0,2	0,2	0,2	0,2	0,2	0,2	0,3	0,3
Suecia	0,0	0,0	0,0	0,0	0,0	0,1	0,1	0,1	0,1	0,2	0,2	0,2	0,2	0,1
Taiwán	0,0	0,2	0,1	0,0	0,0	0,0	0,1	0,1	0,2	0,2	0,2	0,2	0,2	0,1
Paraguay	0,0	0,2	0,1	0,1	0,1	0,1	0,2	0,2	0,2	0,3	0,3	0,2	0,3	0,1
Nicaragua						0,0	0,5		0,2	0,0	0,1	0,2	0,0	0,0
Estonia									0,2	0,0	0,0	0,0	0,0	0,0
Demás países	4,3	9,8	10,0	7,1	6,9	8,7	9,9	5,6	3,8	4,1	3,2	3,4	4,3	4,2

Fuente: Dane; Legiscomex. Cálculos SDDE.

Cuadro 45. Exportaciones de Bogotá según país de destino. 2004-2017*Toneladas*

Descripción de país	2004	2005	2006	2007	2008	2009	2010	2011	2012	2013	2014	2015	2016	2017
Total	223,0	353,2	539,6	654,3	1.190,8	1.487,7	944,3	982,7	886,3	841,6	692,6	530,2	509,3	557,6
Estados Unidos	26,5	54,4	136,3	132,5	224,9	89,9	271,4	136,0	114,7	144,2	162,7	130,1	141,0	125,9
Ecuador	37,7	65,2	82,4	79,0	105,7	89,3	115,4	108,5	114,4	146,5	135,8	90,7	81,0	98,8
Chile	17,3	23,6	27,7	41,0	79,8	263,9	112,3	66,6	110,5	33,9	38,5	27,8	32,5	38,1
Venezuela	6,0	14,2	10,4	13,7	23,4	170,3	29,6	25,7	30,7	27,5	41,3	32,8	31,0	27,2
México	2,9	4,2	5,6	7,0	8,0	6,9	6,7	7,1	10,9	5,9	5,0	4,6	6,6	24,9
Perú	-	-	0,3	0,2	0,1	18,6	0,8	26,5	0,8	34,5	1,2	9,2	14,3	24,6
Panamá	10,2	9,9	15,5	13,3	34,4	22,3	19,9	27,8	29,2	22,7	30,2	28,0	23,8	20,6
Argentina	7,0	7,7	15,2	15,3	66,1	15,4	14,8	34,7	24,4	20,4	19,6	20,4	20,4	20,3
China	0,4	2,0	1,8	4,2	16,3	3,2	4,1	5,5	6,1	7,2	8,6	8,1	10,0	14,4
República Dominicana	82,6	112,3	146,7	231,9	367,8	135,9	62,6	69,7	89,6	49,3	37,3	29,1	12,6	13,9
India	-	3,1	3,9	1,9	2,0	4,5	5,3	66,8	3,0	8,0	7,0	6,5	3,6	12,1
Alemania	0,4	3,2	2,9	1,7	1,7	10,7	9,5	9,7	24,9	41,7	28,2	10,0	3,9	11,1
España	0,9	4,1	6,2	4,1	19,4	30,0	17,7	11,4	10,7	11,9	8,1	8,5	8,0	9,8
Brasil	13,5	6,8	11,5	18,0	56,4	36,7	45,7	147,0	56,4	16,4	13,5	8,4	6,2	9,1
Países Bajos	1,6	1,8	2,5	2,5	3,5	5,3	3,6	3,3	6,1	6,2	3,3	3,2	4,5	8,4
Canadá	1,9	3,7	6,6	12,0	19,1	9,0	7,9	7,5	8,5	7,4	7,7	5,7	6,0	8,1
Japón	0,7	5,1	2,6	2,1	2,7	91,3	7,7	8,3	12,0	12,3	6,4	7,3	10,6	7,3
Bélgica	2,7	8,3	16,3	29,0	28,5	75,0	11,4	7,9	13,7	6,9	8,3	9,9	6,4	7,2
Reino Unido	0,6	1,6	2,7	1,2	2,7	4,0	5,1	6,6	5,5	6,1	6,7	6,4	6,7	5,8
Costa Rica	0,4	1,5	2,4	3,4	7,9	3,5	5,6	4,8	4,9	6,2	5,4	11,7	5,4	5,6
Rusia	1,8	0,7	7,0	3,1	2,7	2,8	3,0	3,2	4,0	3,9	3,9	3,7	6,0	5,1
Italia	0,2	3,4	7,9	5,1	4,3	3,8	5,1	9,5	12,1	8,7	5,6	6,7	8,3	5,1
Guatemala	1,1	1,9	4,8	3,0	2,4	5,9	47,3	4,2	5,1	4,8	5,7	4,9	5,6	3,6
Trinidad Y Tobago	1,8	3,5	4,5	7,0	4,7	7,0	6,7	5,6	11,8	8,8	5,9	2,1	2,1	3,3
Bolivia	0,4	0,1	0,2	1,2	1,4	2,5	5,8	6,2	7,6	7,8	7,8	4,9	3,6	3,3
Emiratos Árabes Unidos	0,6	1,0	2,2	7,3	22,5	30,7	11,5	1,8	2,9	1,7	28,5	1,6	2,3	2,9
Taiwán	-	-	-	0,2	0,3	0,2	0,2	0,2	0,1	0,4	0,5	1,5	1,7	2,7
Francia	0,5	0,8	0,7	1,2	1,3	32,3	16,0	12,3	21,0	19,0	10,4	2,1	3,5	2,4
Puerto Rico	-	0,3	0,9	1,9	1,6	1,1	1,0	1,8	2,7	3,7	3,8	2,8	2,0	2,3
El Salvador	0,4	0,6	1,1	1,9	2,7	3,0	7,4	2,1	2,0	1,8	1,3	1,5	2,0	2,2

Descripción de país	2004	2005	2006	2007	2008	2009	2010	2011	2012	2013	2014	2015	2016	2017
Honduras	1,6	5,0	5,5	3,3	71,5	75,9	2,6	5,6	4,6	9,8	10,2	8,8	6,3	2,2
Estonia	1,0	1,3	1,9	2,8	1,9	2,0	2,0	2,1	1,4	3,9	5,2	1,7	2,0	1,8
Guinea	-	0,1	0,5	0,1	0,4	0,2	0,9	0,4	0,3	0,9	0,5	1,3	1,9	1,5
Cuba	-	0,2	0,2	0,5	0,7	0,7	0,9	1,4	1,4	1,4	1,2	1,3	1,4	1,2
Nigeria	-	-	0,5	0,2	0,1	0,8	1,5	1,5	2,1	2,0	2,6	2,6	1,4	0,8
Australia	0,3	0,4	0,5	0,4	0,5	0,7	0,9	1,0	0,5	0,7	0,8	1,3	0,8	0,5
Finlandia	-	1,3	1,3	1,2	1,5	0,6	0,9	1,6	1,0	2,4	2,2	1,3	1,7	0,4
Suecia	-	-	0,2	-	-	0,0	2,7	0,1	0,0	0,1	0,1	1,4	0,0	0,1
Uruguay	-	-	-	-	-	0,0	0,0	-	-	-	0,9	1,6	0,0	0,1
Demás países	10,5	52,2	72,5	52,3	42,2	231,8	70,5	140,8	128,7	144,6	20,8	18,7	22,1	23,1

Fuente: Dane; Legiscomex. Cálculos SDDE.

Cuadro 46. Exportaciones tradicionales y no tradicionales de Bogotá. 2004-2017*Millones de dólares - valores FOB*

Exportaciones	2004	2005	2006	2007	2008	2009	2010	2011	2012	2013	2014	2015	2016	2017
Total valor	980,7	1.742,2	2.342,9	3.003,4	3.585,8	2.885,3	2.945,1	3.742,3	3.289,8	3.231,9	3.104,5	2.714,0	2.448,6	2.472,3
Total PNT	233,6	405,4	612,1	706,7	1.233,0	1.487,7	944,3	982,7	886,3	841,6	692,6	530,2	509,3	557,6
Exportaciones Tradicionales														
<i>Tradicional valor</i>	3,5	89,5	104,7	65,3	287,5	276,9	267,7	426,4	257,8	251,7	262,9	172,2	160,9	86,9
Participación porcentual	0,4	5,1	4,5	2,2	8,0	9,6	9,4	13,1	7,8	7,8	8,5	6,3	6,6	3,5
Variación anual	86,2	2.432,4	17,0	(37,7)	340,4	(3,7)	(3,3)	59,3	(39,5)	(2,4)	4,4	(34,5)	(6,5)	(46,0)
<i>Tradicional PNT</i>	23,9	47,7	57,0	42,6	430,6	989,9	462,3	472,9	330,4	272,2	161,6	59,2	58,0	63,6
Participación porcentual	10,2	11,8	9,3	6,0	34,9	66,5	49,0	48,1	37,3	32,3	23,3	11,2	11,4	11,4
Variación anual	(44,5)	99,1	19,5	(25,3)	910,8	129,9	(53,3)	2,3	(30,1)	(17,6)	(40,6)	(63,4)	(2,1)	9,6
Exportaciones No Tradicionales														
<i>No tradicionales valor</i>	977,1	1.652,7	2.238,1	2.938,1	3.298,3	2.601,8	2.587,0	2.817,7	3.032,0	2.980,1	2.841,6	2.541,8	2.287,6	2.385,3
Participación porcentual	99,6	94,9	95,5	97,8	92,0	90,4	90,6	86,9	92,2	92,2	91,5	93,7	93,4	96,5
Variación anual	1.201,5	69,1	35,4	31,3	12,3	(21,1)	(0,6)	8,9	7,6	(1,7)	(4,6)	(10,6)	(10,0)	4,3
<i>No tradicionales PNT</i>	209,7	357,8	555,1	664,1	802,4	497,9	482,0	509,9	555,9	569,4	531,0	471,0	451,3	494,0
Participación porcentual	89,8	88,2	90,7	94,0	65,1	33,5	51,0	51,9	62,7	67,7	76,7	88,8	88,6	88,6
Variación anual	913,7	70,6	55,2	19,6	20,8	(38,0)	(3,2)	5,8	9,0	2,4	(6,7)	(11,3)	(4,2)	9,5

Fuente: Dane; Legiscomex. Cálculos SDDE.
PNT: Peso neto en miles de toneladas.

Cuadro 47. Exportaciones de Bogotá, según actividad económica. (CIU Rev 4 a.c.) 2004-2017*Millones de dólares - valores FOB*

Actividad económica	2004	2005	2006	2007	2008	2009	2010	2011	2012	2013	2014	2015	2016	2017
Total	980,7	1.742,2	2.342,9	3.003,4	3.585,8	2.885,3	2.945,1	3.742,3	3.289,8	3.231,9	3.104,5	2.714,0	2.448,6	2.472,3
Agricultura	53,6	81,9	91,4	124,2	83,5	164,0	440,9	591,5	634,8	683,6	732,5	601,7	584,6	671,2
Alimentos	31,8	146,8	176,6	164,4	360,0	232,1	257,7	391,5	296,6	352,9	374,0	309,8	299,1	243,6
Productos químicos	55,5	81,2	114,7	184,6	332,0	343,4	312,5	317,0	322,2	273,3	271,1	250,5	235,2	227,0
Productos farmacéuticos	84,5	107,2	134,0	132,5	171,0	193,7	169,3	193,1	214,7	253,0	232,4	240,8	178,0	205,1
Caucho y plástico	77,2	110,7	126,6	161,6	199,3	178,9	174,7	198,1	257,5	244,1	245,0	220,6	208,4	159,4
Maquinaria y equipo n.c.p.	27,3	51,3	59,7	75,3	106,5	103,9	83,3	89,9	137,3	151,6	151,4	159,6	146,6	138,2
Textiles	60,1	83,5	116,4	220,5	341,6	260,8	162,9	208,7	219,6	194,3	174,6	143,0	115,9	110,6
Productos informáticos	28,3	49,3	55,0	52,9	59,5	87,6	71,9	71,0	87,6	127,2	112,6	115,4	102,1	99,3
Cueros	38,2	54,4	62,2	74,8	101,7	81,7	92,1	87,4	92,0	76,6	81,7	81,9	70,3	94,3
Aparatos eléctricos	190,4	401,3	502,8	635,8	302,5	132,6	181,6	181,9	105,7	76,6	81,5	79,0	60,8	65,6
Prendas de vestir	84,3	97,6	114,4	190,1	215,8	111,9	114,6	108,8	117,7	97,2	75,1	73,5	59,5	61,6
Vehículos automotores	35,7	78,8	118,6	184,7	224,3	222,7	83,6	97,1	107,4	98,2	82,6	79,0	70,1	60,2
Productos de metal	13,7	31,4	50,7	72,4	101,5	79,0	70,1	73,6	84,7	80,3	74,5	61,5	49,3	60,1
Otros minerales no metálicos	17,3	26,2	38,6	59,7	63,9	70,8	64,1	77,7	92,3	81,3	72,5	56,2	45,9	54,8
Equipos de transporte	31,4	42,8	74,6	107,3	158,8	86,4	135,9	28,1	28,0	37,4	30,8	50,9	52,5	48,9
Edición	46,0	59,8	72,1	98,4	113,0	105,9	89,4	101,3	88,4	63,8	51,7	36,2	32,6	31,4
Otras manufacturas	18,5	34,0	34,7	47,1	68,6	53,3	46,5	53,8	50,3	49,6	39,9	34,3	31,7	29,6
Silvicultura	22,9	92,1	250,0	211,9	214,5	46,1	73,0	80,0	107,1	87,5	51,2	32,0	5,2	24,4
Productos metalúrgicos	11,9	25,1	37,0	53,7	54,1	34,9	30,7	45,3	31,0	25,1	20,4	20,8	28,7	15,1
Muebles industrias	14,0	36,6	59,8	71,0	50,3	45,6	25,3	33,7	38,8	32,4	23,4	17,7	15,0	15,1
Papel	1,5	1,7	2,8	2,6	3,1	8,5	8,6	8,7	9,7	11,4	12,9	11,1	14,9	12,1
Pesca	3,2	4,4	7,1	13,1	160,3	85,0	96,4	135,0	90,9	81,4	66,4	8,9	12,4	11,6
Refinación de petróleo	4,3	6,4	7,1	6,9	5,4	9,0	6,7	8,8	9,8	13,3	11,8	8,2	9,3	6,4
Impresión	6,9	11,1	6,5	5,7	12,1	7,5	6,2	4,4	2,0	2,2	2,7	2,1	6,3	5,5
Tabaco	-	0,6	6,1	34,8	17,5	2,6	1,5	0,3	0,5	0,0	7,7	4,4	0,1	5,3
Bebidas	2,1	5,5	6,9	8,6	8,1	6,4	5,1	4,9	7,5	6,7	3,3	1,6	2,5	5,0
Madera	17,0	17,3	11,5	2,2	1,5	2,1	1,9	4,4	8,7	5,5	3,8	3,4	4,8	3,5
Actividades cinematográficas	-	0,9	1,4	0,6	0,5	1,7	3,4	5,6	6,5	5,3	4,2	1,0	2,5	2,6
Tratamiento de desechos	0,1	0,3	0,5	0,5	0,3	0,5	0,6	0,6	0,7	2,0	1,8	2,7	0,3	1,8
Minas y canteras	0,6	0,6	1,2	2,5	23,4	11,6	2,0	3,3	2,9	2,0	1,9	2,5	1,7	1,5

Actividad económica	2004	2005	2006	2007	2008	2009	2010	2011	2012	2013	2014	2015	2016	2017
Actividades creativas y de entretenimiento	0,6	0,7	0,5	0,9	1,2	0,6	0,3	0,4	3,0	1,1	3,4	2,0	1,8	0,5
Carbón	0,3	-	1,3	1,9	10,9	73,7	38,3	38,1	32,0	14,7	4,8	1,0	0,2	0,4
Minerales metálicos	-	-	-	-	0,6	34,3	3,7	0,0	1,5	0,4	0,5	0,5	0,2	0,1
Otras actividades	1,6	0,7	-	0,1	18,4	6,7	90,4	498,3	0,2	0,1	0,1	0,0	0,0	0,1

Fuente: Dane; Legiscomex. Cálculos SDDE.

Cuadro 48. Exportaciones de Bogotá según actividad económica (CIU Rev 4 a.c.) 2004-2017*Toneladas*

Actividad económica	2004	2005	2006	2007	2008	2009	2010	2011	2012	2013	2014	2015	2016	2017
Total	233,6	405,4	612,1	706,7	1.233,0	1.487,7	944,3	982,7	886,3	841,6	692,6	530,2	509,3	557,6
Agricultura	18,2	19,3	31,4	45,7	42,1	43,3	77,0	93,6	89,1	102,5	114,7	107,0	110,5	119,6
Alimentos	25,1	78,4	96,5	105,7	240,0	94,0	83,8	105,9	99,2	129,1	117,2	105,2	103,7	85,1
Productos químicos	19,4	28,0	44,5	60,9	74,3	58,3	55,8	62,5	80,7	78,6	79,3	70,4	77,3	81,8
Otros minerales no metálicos	20,5	29,3	31,3	36,0	42,0	37,7	39,6	39,2	48,8	44,9	43,5	39,6	41,0	41,8
Caucho y plástico	9,7	19,3	33,6	56,6	66,8	69,0	51,1	48,5	64,4	71,1	58,0	43,2	31,9	41,6
Textiles	21,4	13,0	9,1	11,8	176,2	114,9	80,8	201,1	87,5	80,4	67,7	10,4	12,2	32,9
Productos farmacéuticos	8,9	14,0	18,1	32,4	34,1	27,4	21,0	25,5	24,1	22,2	23,2	19,1	18,0	18,9
Minas y canteras	2,5	0,4	8,7	12,2	76,1	840,0	352,3	227,9	214,4	151,2	44,6	6,6	6,5	18,5
Productos de metal	0,0	0,4	0,3	0,7	0,6	1,2	0,5	0,3	0,4	1,0	0,4	8,6	9,7	16,2
Maquinaria y equipo n.c.p.	22,8	45,8	53,3	63,0	34,3	18,1	21,0	22,2	14,8	11,3	10,8	11,4	11,2	13,5
Vehículos automotores	4,3	6,1	8,5	9,5	9,1	8,2	7,5	9,6	12,4	12,0	13,9	13,2	12,1	12,1
Cueros	5,4	13,1	17,4	24,9	26,9	23,3	21,1	17,3	18,1	16,3	17,1	13,2	11,0	11,7
Refinación de petróleo	5,6	11,7	20,7	15,3	35,8	22,3	19,4	33,0	29,9	20,9	17,2	13,6	12,6	9,3
Productos metalúrgicos	4,7	7,8	9,3	7,8	7,7	13,6	16,5	10,9	14,1	8,6	9,3	10,7	9,1	8,4
Silvicultura	21,4	28,4	13,6	9,8	16,7	10,6	7,6	5,8	1,2	1,8	2,1	3,8	1,9	7,7
Tratamiento de desechos	4,9	8,5	9,8	10,0	11,4	11,3	9,7	10,3	15,1	16,5	13,9	13,7	9,7	5,8
Carbón	6,8	11,7	17,9	23,6	23,1	19,7	8,2	10,7	9,4	7,5	6,7	5,4	4,8	5,8
Aparatos eléctricos	6,8	30,4	133,9	111,2	116,0	19,1	27,4	17,2	25,3	34,0	24,6	10,1	6,3	5,7
Edición	5,3	12,4	19,7	22,8	13,6	11,8	8,1	8,7	10,4	9,0	7,6	4,1	3,6	4,5
Papel	0,6	1,9	1,9	2,6	1,8	1,8	1,1	1,0	1,8	0,9	0,7	0,7	1,5	3,4
Bebidas	9,9	11,1	13,3	14,9	15,6	17,6	15,6	16,6	11,2	7,6	6,7	4,2	4,2	3,4
Prendas de vestir	3,8	4,3	6,7	6,1	5,5	3,4	3,6	2,9	2,6	2,1	1,7	1,9	1,9	1,9
Muebles industrias	2,3	4,6	5,5	8,2	5,5	3,4	3,3	2,7	2,3	1,9	1,9	1,8	1,7	1,7

Actividad económica	2004	2005	2006	2007	2008	2009	2010	2011	2012	2013	2014	2015	2016	2017
Otras manufacturas	1,3	1,7	2,2	3,7	4,2	3,5	2,8	2,2	1,9	2,0	1,9	1,7	1,4	1,6
Productos informáticos	-	0,1	1,2	7,7	3,4	0,5	0,2	0,0	0,3	0,0	1,8	0,8	0,1	1,1
Pesca	0,6	1,0	1,3	1,0	1,3	1,4	0,9	0,9	0,7	1,5	1,1	1,3	1,2	1,0
Tabaco	0,1	0,6	0,7	0,1	0,3	3,1	5,3	3,6	3,8	3,7	2,8	6,7	3,2	0,9
Madera	0,1	0,1	0,2	0,3	0,3	0,4	0,4	0,6	0,9	1,0	1,1	0,9	1,1	0,9
Equipos de transporte	0,2	1,5	0,7	1,6	1,4	1,0	1,3	1,2	0,5	0,7	0,6	0,4	0,3	0,5
Impresión	0,2	0,3	0,3	0,3	0,2	0,4	0,4	0,5	0,5	0,4	0,3	0,2	0,0	0,1
Actividades cinematográficas	-	-	-	-	0,1	7,5	0,6	0,0	0,1	0,5	0,2	0,0	0,0	0,1
Minerales metalíferos	0,3	0,4	0,3	0,1	0,0	0,0	0,1	0,1	0,2	0,3	0,1	0,0	0,0	0,0
Otras actividades	0,7	-	-	0,1	146,8	-	0,1	0,1	0,1	0,0	0,0	0,0	0,0	0,1

Fuente: Dane; Legiscomex. Cálculos SDDE.

Cuadro 49. Principales productos exportados por Bogotá, según subpartida arancelaria. 2004-2017
Miles de dólares - valores FOB

Subpartida arancelaria	2004	2005	2006	2007	2008	2009	2010	2011	2012	2013	2014	2015	2016	2017
Total	980,7	1.742,2	2.342,9	3.003,4	3.585,8	2.885,3	2.945,1	3.742,3	3.289,8	3.231,9	3.104,5	2.714,0	2.448,5	2.472,3
Capullos frescos	-	-	-	22,9	9,1	32,1	121,2	161,8	219,4	215,1	238,1	184,4	182,3	229,5
Rosas frescas	-	-	-	29,1	15,2	58,7	158,8	229,3	223,4	244,5	249,0	180,1	161,4	191,5
Medicamentos	-	56,4	56,2	59,8	58,2	59,9	61,5	64,4	68,9	72,2	78,2	64,9	63,7	81,3
Claveles	-	-	-	8,1	5,7	24,3	53,8	85,9	71,0	79,1	84,6	77,3	77,9	80,2
Cafés sin tostar	-	85,0	96,2	50,0	97,7	118,1	132,8	252,4	134,2	156,9	191,6	162,7	151,6	72,3
Las demás partes de aviones o helicópteros	13,4	22,0	38,6	82,6	82,3	48,1	43,4	0,3	0,3	2,9	2,6	16,0	30,3	42,0
Alstroemerias frescas	-	-	-	2,2	1,6	3,5	22,2	22,7	21,6	32,3	36,2	35,6	37,3	40,6
Láminas de polímeros	29,8	31,4	33,9	38,3	47,0	44,0	45,9	50,7	49,7	52,4	50,1	50,5	50,5	39,3
Claveles miniatura	-	-	-	2,3	1,8	7,7	25,8	36,5	31,6	39,5	40,9	36,7	37,3	37,8
Preparaciones capilares	5,0	11,2	16,1	22,9	34,9	34,0	28,0	37,4	40,6	43,8	37,1	37,4	37,2	34,3
Champúes para el cabello	3,8	5,9	7,6	6,0	13,5	14,9	8,8	12,6	11,9	15,6	14,0	16,4	18,6	29,9
Tejido de punto	7,9	6,9	15,1	55,7	98,7	62,8	41,1	35,8	39,7	40,6	36,3	34,2	27,9	28,3
Recipientes	-	-	-	-	17,0	30,7	28,7	27,8	51,2	43,5	46,8	33,1	26,3	26,3
Libros	-	37,0	44,2	63,5	57,0	65,2	68,1	76,3	66,0	48,4	38,2	26,8	25,0	22,3
Manufacturas de cuero	-	-	-	9,9	14,1	25,7	31,3	31,3	24,1	21,1	25,9	33,0	29,1	21,8
Vitaminas	9,9	6,2	7,3	8,2	11,7	14,9	12,9	12,5	13,9	12,9	25,2	31,5	19,1	2,2

Subpartida arancelaria	2004	2005	2006	2007	2008	2009	2010	2011	2012	2013	2014	2015	2016	2017
Las demás máquinas de sondeo o de perforación	0,1	0,1	1,0	0,1	6,1	0,8	0,6	1,9	3,3	11,2	1,0	12,2	25,7	1,3
Las demás	910,8	1.474,9	2.011,7	2.521,7	2.977,2	2.190,0	2.019,2	2.536,1	2.143,1	1.996,8	1.834,5	1.591,6	1.392,6	1.491,5

Fuente: Dane; Legiscomex. Cálculos SDDE.

Cuadro 50. Principales productos exportados por Bogotá según subpartida arancelaria. 2004-2017
Toneladas

Subpartida arancelaria	2004	2005	2006	2007	2008	2009	2010	2011	2012	2013	2014	2015	2016	2017
Total	233,6	405,4	612,1	706,7	1.233,0	1.487,7	944,3	982,7	886,3	841,6	692,6	530,2	509,3	557,6
Demás desperdicios y desechos de aceros aleados	-	-	-	9,5	27,6	136,6	298,1	159,4	161,2	79,5	65,5	50,1	48,1	52,7
Baldosas y losas	0,6	1,7	5,1	13,5	20,7	12,5	15,7	15,0	25,2	47,7	39,3	30,1	28,9	31,6
Cafés sin tostar	-	34,2	38,9	18,4	31,4	35,0	29,0	42,6	27,9	46,3	38,1	29,2	28,0	30,7
Rosas frescas	-	-	-	5,7	2,7	11,0	27,9	34,1	32,1	33,7	27,7	21,2	20,4	22,3
Capullos frescos	-	-	-	3,7	1,3	5,2	13,6	18,0	19,9	24,5	20,2	15,5	14,8	16,3
Las demás arcillas	-	-	-	-	0,1	0,1	8,8	20,4	22,9	19,5	16,1	12,3	11,8	12,9
Aceites de palma	-	-	-	-	-	-	1,9	2,4	7,7	16,5	13,6	10,4	10,0	10,9
Claveles	-	-	-	1,8	1,2	4,9	10,5	16,1	13,9	15,4	12,7	9,7	9,3	10,2
Preparaciones capilares	0,1	2,4	6,3	6,8	7,6	5,1	8,4	10,7	13,7	14,7	12,1	9,3	8,9	9,8
Medicamentos	-	5,4	6,2	6,8	7,4	7,0	6,4	7,1	12,0	13,6	11,2	8,6	8,2	9,0
Preparaciones tensoactivas	2,0	3,1	4,0	4,7	6,1	7,4	5,8	7,4	7,4	8,5	7,0	5,3	5,1	5,6
Las demás maderas tropicales	2,7	1,6	2,0	2,1	1,8	1,1	1,2	0,7	4,3	7,7	6,3	4,8	4,6	5,1
Alstroemerias frescas	-	-	-	0,7	0,5	1,0	5,5	5,5	4,9	7,6	6,2	4,8	4,6	5,0
Los demás vidrios en placas o en hojas	-	-	-	0,5	0,4	1,7	5,7	7,3	6,1	7,6	6,2	4,8	4,6	5,0
Morteros y hormigones, no refractarios	-	2,1	4,7	1,5	0,5	2,2	2,4	3,9	5,7	7,2	5,9	4,5	4,3	4,7
Hullas	0,9	1,9	3,3	5,5	10,1	6,9	7,1	6,7	8,3	7,0	5,8	4,4	4,3	4,7
Las demás grasas y aceites, animales o vegetales	-	2,9	5,2	6,3	6,2	5,8	5,3	5,4	5,3	6,3	5,2	3,9	3,8	4,2
Plantas y semillas	-	-	-	-	-	-	-	-	-	5,9	4,8	3,7	3,6	3,9
Los demás cacao crudos en grano, entero o partido	-	-	-	-	2,1	3,3	3,6	3,5	6,5	5,6	4,6	3,5	3,4	3,7
Los demás aprestos y productos de acabado	0,3	0,9	1,5	2,4	4,6	3,8	4,1	5,1	4,7	5,3	4,4	3,4	3,2	3,5
Manufacturas de cuero	3,6	9,0	4,2	5,4	5,3	4,4	4,1	4,8	5,3	5,0	4,1	3,2	3,0	3,3
Aceite de palma en bruto	2,4	2,7	3,9	2,4	3,4	3,4	2,7	3,9	3,1	4,4	3,7	2,8	2,7	2,9
Placas y láminas	7,6	8,1	5,7	5,3	4,1	2,8	4,5	5,0	5,1	4,3	3,5	2,7	2,6	2,8
Recipientes	2,1	2,8	3,6	3,4	1,9	7,0	9,9	4,1	8,4	3,5	2,9	2,2	2,1	2,3

Continuación

Subpartida arancelaria	2004	2005	2006	2007	2008	2009	2010	2011	2012	2013	2014	2015	2016	2017
Grasas y aceites	-	-	-	2,2	2,8	4,5	5,2	4,9	4,0	3,5	2,8	2,2	2,1	2,3
Las demás bebidas no alcohólicas	0,8	0,6	1,4	4,5	5,2	4,4	4,1	2,9	3,1	3,2	2,6	2,0	1,9	2,1
Desechos de aluminio	-	2,9	2,7	2,7	2,4	2,7	2,1	2,5	2,9	3,1	2,5	1,9	1,9	2,0
Chasis de vehículos automóviles	0,1	0,3	1,0	1,5	2,4	2,8	3,4	4,0	3,7	3,0	2,4	1,9	1,8	2,0
Láminas de polímeros	0,1	0,3	0,4	0,5	0,4	0,3	0,5	0,4	0,4	2,8	2,3	1,8	1,7	1,8
Morteros, hormigones	0,3	0,1	1,8	2,5	3,3	2,1	2,2	2,6	2,4	2,5	2,1	1,6	1,5	1,7
Placas de polímeros etileno	1,0	1,8	2,3	2,1	2,9	2,9	3,1	3,1	3,0	2,5	2,0	1,6	1,5	1,6
Coques y semicoques	1,3	1,2	1,1	2,0	2,4	1,3	1,9	2,5	3,0	2,4	2,0	1,5	1,5	1,6
Telas impregnadas	0,1	0,2	-	0,1	0,2	0,7	2,4	2,3	2,5	2,4	2,0	1,5	1,5	1,6
Electrodos recubiertos	-	-	-	0,1	-	1,2	1,8	1,4	1,3	2,0	1,7	1,3	1,2	1,4
Cueros y pieles	-	-	-	-	-	-	-	-	-	1,9	1,5	1,2	1,1	1,2
Tejido de punto	19,9	25,8	10,0	7,2	9,2	8,4	5,6	3,9	1,1	1,2	0,9	0,7	0,7	0,8
Bombones, caramelos, confites y pastillas	-	-	-	0,2	-	0,1	-	-	-	0,3	0,2	0,2	0,2	0,2
Champúes para el cabello	-	0,3	9,1	3,5	107,3	-	0,5	0,1	-	0,1	0,1	0,0	0,0	0,1
Las demás	187,9	293,3	488,0	570,9	947,6	1.188,1	428,9	563,1	447,4	413,5	340,3	260,5	250,2	274,0

Fuente: Dane; Legiscomex. Cálculos SDDE.

Cuadro 51. Exportaciones de Bogotá según nivel tecnológico incorporado en su producción y principales partidas arancelarias (P.A)
2004-2017
Millones de dólares - valores FOB

Nivel tecnológico	2004	2005	2006	2007	2008	2009	2010	2011	2012	2013	2014	2015	2016	2017
Total	980,7	1.742,2	2.342,9	3.003,4	3.585,8	2.885,3	2.945,1	3.742,3	3.289,8	3.231,9	3.104,5	2.714,0	2.448,6	2.472,3
Bienes primarios	61,1	184,5	210,6	203,7	274,0	438,5	664,2	931,3	858,8	938,8	1.024,1	847,5	817,7	844,4
Manufacturas de tecnología media	349,3	651,7	809,1	1.046,0	895,3	675,9	673,4	749,0	741,3	662,5	624,5	616,7	560,3	567,5
Manufacturas de baja tecnología	282,9	427,0	684,5	956,8	1.210,5	780,5	680,8	695,5	762,5	671,7	614,7	535,4	445,6	432,4
Manufacturas de alta tecnología	143,6	215,6	295,3	361,4	482,3	491,7	387,1	307,7	340,3	420,4	384,9	407,8	337,7	336,1
Manufacturas basadas en recursos naturales	77,4	134,3	190,3	279,8	590,6	363,6	340,1	436,2	473,0	446,7	374,5	244,0	220,7	236,6
Otras transacciones	66,5	129,1	153,0	155,7	133,2	128,5	109,2	124,4	114,0	91,8	81,8	62,5	66,6	55,2

Fuente: Dane; Legiscomex. Cálculos SDDE.

Cuadro 52. Exportaciones de Bogotá, según nivel tecnológico incorporado en su producción y principales partidas arancelarias (P.A)
2004-2017
Toneladas

Nivel tecnológico	2004	2005	2006	2007	2008	2009	2010	2011	2012	2013	2014	2015	2016	2017
Total	233,6	405,4	612,1	706,7	1.233,0	1.487,7	944,3	982,7	886,3	841,6	692,6	530,2	509,3	557,6
Bienes primarios	33,1	74,0	109,0	123,2	364,7	974,8	501,5	413,9	380,4	364,6	261,9	195,1	194,0	212,4
Manufacturas basadas en recursos naturales	77,5	110,6	124,4	163,6	468,7	248,5	192,1	319,9	240,6	240,8	207,6	128,8	119,0	130,3
Manufacturas de tecnología media	57,5	95,9	122,4	147,6	126,2	97,5	99,7	116,4	127,8	118,3	110,3	105,8	102,4	112,1
Manufacturas de baja tecnología	44,9	94,3	217,5	228,5	227,9	120,7	117,8	96,0	103,4	85,8	84,5	75,6	73,7	80,7
Manufacturas de alta tecnología	9,9	16,3	22,2	25,7	27,4	25,4	15,1	16,7	19,3	20,6	18,2	17,0	12,5	13,7
Otras transacciones	10,8	14,3	16,6	18,0	18,2	20,8	18,2	19,9	14,9	11,4	10,2	7,8	7,6	8,4

Fuente: Dane; Legiscomex. Cálculos SDDE.



17



Importaciones

Cuadro 53. Importaciones de Bogotá y Colombia . 2004-2017*Millones de dólares. Valores CIF. PNT*

Exportaciones		2004	2005	2006	2007	2008	2009	2010	2011	2012	2013	2014	2015	2016	2017
Importaciones de Bogotá															
	Valor	6.306,2	8.082,4	10.226,1	12.340,9	14.408,2	13.972,1	17.888,3	24.723,9	27.725,0	29.600,6	32.948,5	27.342,7	21.974,1	22.166,0
	Participación % en Colombia	37,6	38,1	39,1	37,5	36,3	42,5	44,0	45,2	46,9	49,8	51,5	50,5	48,9	48,1
	Variación anual	(9,1)	28,2	26,5	20,7	16,8	(3,0)	28,0	38,2	12,1	6,8	11,3	(17,0)	(19,6)	0,9
	Volumen en toneladas (PNT)	2.146,1	2.732,4	3.451,8	3.084,5	3.205,4	3.241,2	4.602,8	6.413,1	9.600,9	10.551,7	12.353,2	13.373,8	13.376,7	11.740,0
	Participación % en Colombia	8,1	10,2	17,9	14,6	14,7	15,9	19,5	24,4	31,7	33,7	34,9	34,8	34,3	31,4
	Variación anual	(41,7)	27,3	26,3	(10,6)	3,9	1,1	42,0	39,3	49,7	9,9	17,1	8,3	0,0	(12,2)
Importaciones de Colombia															
	Valor	16.764,2	21.204,2	26.162,4	32.897,0	39.668,8	32.897,7	40.682,7	54.674,7	59.124,2	59.397,0	64.028,9	54.141,2	44.909,2	46.075,7
	Variación anual	20,8	26,5	23,4	25,7	20,6	(17,1)	23,7	34,4	8,1	0,5	7,8	(15,4)	(0,2)	2,6
	Volumen en toneladas (PNT)	26.469,4	26.918,3	19.323,9	21.150,7	21.874,4	20.436,0	23.598,0	26.284,4	30.271,9	31.311,4	35.430,6	38.415,6	39.055,7	37.361,4
	Variación anual	2,4	1,7	(28,2)	9,5	3,4	(6,6)	15,5	11,4	15,2	3,4	13,2	8,4	1,7	(4,3)

Fuente: Dian; Legiscomex. Cálculos SDDE.
PNT: Peso neto en miles de toneladas.**Cuadro 54. Importaciones de Bogotá, según capítulos arancelarios. 2006-2017***Millones de dólares - valores CIF*

Capítulo	Descripción del capítulo	2006	2007	2008	2009	2010	2011	2012	2013	2014	2015	2016	2017
	Total importaciones	10.226,1	12.340,9	14.408,2	13.972,2	18.085,5	25.166,2	27.802,1	29.600,6	32.948,5	27.342,7	21.974,1	22.166,0
85	Aparatos y material eléctrico, de grabación o imagen	2.121,0	2.466,1	2.670,5	1.934,1	2.694,3	3.300,2	3.633,8	4.056,8	4.589,1	4.023,8	3.300,3	3.521,2
84	Reactores nucleares, calderas, máquinas y partes	1.690,7	2.355,0	2.749,3	2.349,3	3.038,3	3.787,7	4.159,1	4.105,1	4.431,8	3.661,6	2.677,3	2.680,2
27	Combustibles y aceites minerales y sus productos	340,3	77,2	92,1	55,3	307,1	1.539,0	3.529,1	4.567,4	5.493,6	3.553,1	2.849,5	2.579,4
87	Vehículos automóviles, tractores, ciclos, partes y accesorios	1.326,8	1.442,0	1.095,4	942,0	1.842,9	3.235,4	3.510,7	3.146,5	3.608,2	2.435,1	1.975,2	2.017,9
30	Productos farmacéuticos	530,5	672,8	892,0	1.117,5	1.292,9	1.473,7	1.843,1	2.016,3	2.017,0	1.981,1	1.830,1	1.968,9
90	Instrumentos y aparatos de óptica, fotografía, cinematografía	421,1	553,7	714,9	681,6	875,7	1.018,8	1.144,4	1.222,1	1.318,3	1.122,1	901,5	886,2
39	Materias plásticas y manufacturas	345,6	408,8	463,4	423,4	548,8	687,6	783,3	835,4	871,4	758,5	671,7	649,2
88	Navegación aérea o espacial	606,9	754,0	1.233,0	2.366,3	1.807,9	2.855,8	1.050,4	1.678,7	2.123,6	2.007,6	602,8	527,4

Capítulo	Descripción del capítulo	2006	2007	2008	2009	2010	2011	2012	2013	2014	2015	2016	2017
38	Productos diversos de las industrias químicas	127,6	161,1	229,5	226,2	307,0	376,3	427,7	484,3	533,4	524,2	466,3	473,8
29	Productos químicos orgánicos	214,6	239,9	296,5	308,7	376,2	425,2	461,9	425,2	448,7	440,9	395,8	440,2
10	Cereales	117,6	142,3	188,3	178,5	220,7	312,2	511,5	431,9	380,3	469,7	445,4	431,3
72	Fundición, hierro y acero	197,2	244,2	314,6	125,2	309,9	402,9	529,7	596,0	707,5	539,8	416,1	428,7
33	Aceites esenciales, perfumería, cosméticos	92,8	111,6	139,7	145,6	169,6	200,1	208,5	287,3	326,3	379,1	356,0	358,1
40	Caucho y manufacturas	105,7	123,5	133,7	136,2	230,5	348,4	387,1	377,4	365,0	296,2	287,3	321,7
73	Manufactura de fundición, de hierro o acero	108,2	184,0	255,7	261,9	346,8	644,3	528,1	441,0	452,5	344,8	239,4	267,0
21	Preparaciones alimenticias diversas	46,1	51,6	50,0	74,6	110,0	124,6	147,2	118,7	152,3	209,4	220,8	219,8
94	Muebles	61,1	97,2	118,3	96,8	154,0	200,9	249,8	240,8	278,6	230,3	208,8	203,9
22	Bebidas, líquidos alcohólicos y vinagre	56,8	68,8	70,0	69,7	78,2	102,5	113,0	128,8	136,1	125,4	177,8	200,2
23	Residuos industrias alimentarias. Alimentos para animales	27,1	38,6	72,2	83,1	77,0	87,9	177,8	172,1	201,3	181,3	167,6	200,0
48	Papel, cartón y sus manufacturas	154,2	198,1	207,0	198,9	266,5	284,0	278,3	279,6	288,4	251,7	241,4	199,1
95	Juguetes, artículos para recreo, deporte; partes y accesorios	68,5	91,5	112,2	99,2	125,7	163,3	190,5	216,8	229,3	183,7	155,0	172,3
62	Prendas y complementos de vestir, excepto de punto	27,7	52,6	72,7	73,4	88,8	148,8	170,9	181,9	180,2	153,4	124,2	162,7
64	Calzado, botines, artículos análogos y partes	48,8	50,7	74,3	87,9	143,9	224,1	241,3	205,3	185,0	170,7	156,3	162,6
61	Prendas y complementos de vestir, de punto	21,4	40,2	59,0	63,6	85,4	149,0	185,0	192,3	202,1	159,9	120,6	142,8
82	Herramientas y útiles, cuchillería y cubiertos	58,9	70,2	85,9	69,1	94,5	135,9	149,6	168,5	170,2	145,8	125,7	135,3
15	Grasas y aceites animales o vegetales	20,3	40,4	90,5	53,0	142,8	131,1	85,6	64,4	112,4	118,0	149,7	129,0
32	Extractos curtientes, pinturas, tintas	83,2	97,7	104,1	104,0	136,5	156,6	146,2	140,8	146,2	131,5	122,1	127,1
54	Filamentos sintéticos o artificiales	93,9	112,8	122,2	108,1	129,9	175,3	184,1	180,6	175,9	153,5	136,6	115,5
52	Algodón	99,8	119,5	101,5	112,5	167,4	175,5	200,4	164,4	185,0	141,8	139,6	104,7
76	Aluminio y sus manufacturas	43,8	55,3	63,8	52,1	68,3	83,0	104,0	106,8	107,8	101,7	102,5	103,4
31	Abonos	14,9	20,3	106,3	68,0	30,8	72,5	117,1	80,6	38,4	103,0	70,7	93,1
28	Productos químicos inorgánicos	42,0	49,0	68,3	76,0	81,9	95,5	104,2	99,7	110,4	111,4	86,6	92,7
42	Manufacturas de cuero, artículos de viaje, bolsos	27,9	36,3	46,1	43,4	58,2	80,1	90,5	104,3	111,6	93,0	85,4	91,2
08	Frutos comestibles, cortezas de agrios o melones	24,5	36,9	53,8	39,9	66,6	85,8	102,7	93,0	95,6	88,3	89,3	90,3
12	Semillas y frutos oleaginosos, forrajes	23,0	24,8	28,6	33,0	43,3	53,1	79,1	59,1	69,0	72,7	73,3	90,1
19	Preparaciones a base de cereal, harina, leche; pastelería	14,4	27,9	58,9	58,6	71,7	71,2	65,4	65,5	91,9	106,2	98,7	88,8
96	Manufacturas diversas	37,0	37,3	40,6	35,6	52,7	82,5	86,2	94,9	102,5	89,1	78,5	83,6
74	Cobre y sus manufacturas	35,5	61,2	43,6	36,6	53,4	59,8	55,5	50,6	43,5	41,1	51,3	80,4
55	Fibras sintéticas o artificiales discontinuas	76,7	97,9	93,4	79,0	88,4	148,0	124,0	98,7	102,2	87,2	92,7	80,0
34	Jabones, ceras artificiales, pastas	24,8	33,5	35,6	40,9	54,7	69,9	82,5	92,2	114,0	96,6	83,2	78,6
	Demás Capítulos	647,5	794,3	960,7	863,3	1.246,3	1.397,7	1.562,7	1.528,9	1.651,6	1.458,7	1.401,1	1.367,7

Fuente: Dian; Legiscomex. Cálculos SDDE.

Cuadro 55. Distribución porcentual de las importaciones de Bogotá, según capítulos arancelarios. 2006-2017
Porcentaje (%)

Capítulo	Descripción del capítulo	2006	2007	2008	2009	2010	2011	2012	2013	2014	2015	2016	2017
	Total importaciones	100,0	100,0	100,0	100,0	100,0	100,0	100,0	100,0	100,0	100,0	100,0	100,0
85	Aparatos y material eléctrico, de grabación o imagen	20,7	20,0	18,5	13,8	14,9	13,1	13,1	13,7	13,9	14,7	15,0	15,9
84	Reactores nucleares, calderas, máquinas y partes	16,5	19,1	19,1	16,8	16,8	15,1	15,0	13,9	13,5	13,4	12,2	12,1
27	Combustibles y aceites minerales y sus productos	3,3	0,6	0,6	0,4	1,7	6,1	12,7	15,4	16,7	13,0	13,0	11,6
87	Vehículos automóviles, tractores, ciclos, partes y accesorios	13,0	11,7	7,6	6,7	10,2	12,9	12,6	10,6	11,0	8,9	9,0	9,1
30	Productos farmacéuticos	5,2	5,5	6,2	8,0	7,1	5,9	6,6	6,8	6,1	7,2	8,3	8,9
90	Instrumentos y aparatos de óptica, fotografía, cinematografía	4,1	4,5	5,0	4,9	4,8	4,0	4,1	4,1	4,0	4,1	4,1	4,0
39	Materias plásticas y manufacturas	3,4	3,3	3,2	3,0	3,0	2,7	2,8	2,8	2,6	2,8	3,1	2,9
88	Navegación aérea o espacial	5,9	6,1	8,6	16,9	10,0	11,3	3,8	5,7	6,4	7,3	2,7	2,4
38	Productos diversos de las industrias químicas	1,2	1,3	1,6	1,6	1,7	1,5	1,5	1,6	1,6	1,9	2,1	2,1
29	Productos químicos orgánicos	2,1	1,9	2,1	2,2	2,1	1,7	1,7	1,4	1,4	1,6	1,8	2,0
10	Cereales	1,2	1,2	1,3	1,3	1,2	1,2	1,8	1,5	1,2	1,7	2,0	1,9
72	Fundición, hierro y acero	1,9	2,0	2,2	0,9	1,7	1,6	1,9	2,0	2,1	2,0	1,9	1,9
33	Aceites esenciales, perfumería, cosméticos	0,9	0,9	1,0	1,0	0,9	0,8	0,8	1,0	1,0	1,4	1,6	1,6
40	Caucho y manufacturas	1,0	1,0	0,9	1,0	1,3	1,4	1,4	1,3	1,1	1,1	1,3	1,5
73	Manufactura de fundición, de hierro o acero	1,1	1,5	1,8	1,9	1,9	2,6	1,9	1,5	1,4	1,3	1,1	1,2
21	Preparaciones alimenticias diversas	0,5	0,4	0,3	0,5	0,6	0,5	0,5	0,4	0,5	0,8	1,0	1,0
94	Muebles	0,6	0,8	0,8	0,7	0,9	0,8	0,9	0,8	0,8	0,8	0,9	0,9
22	Bebidas, líquidos alcohólicos y vinagre	0,6	0,6	0,5	0,5	0,4	0,4	0,4	0,4	0,4	0,5	0,8	0,9
23	Residuos industrias alimentarias. Alimentos para animales	0,3	0,3	0,5	0,6	0,4	0,3	0,6	0,6	0,6	0,7	0,8	0,9
48	Papel, cartón y sus manufacturas	1,5	1,6	1,4	1,4	1,5	1,1	1,0	0,9	0,9	0,9	1,1	0,9
95	Juguetes, artículos para recreo, deporte; partes y accesorios	0,7	0,7	0,8	0,7	0,7	0,6	0,7	0,7	0,7	0,7	0,7	0,8
62	Prendas y complementos de vestir, excepto de punto	0,3	0,4	0,5	0,5	0,5	0,6	0,6	0,6	0,5	0,6	0,6	0,7
64	Calzado, botines, artículos análogos y partes	0,5	0,4	0,5	0,6	0,8	0,9	0,9	0,7	0,6	0,6	0,7	0,7
61	Prendas y complementos de vestir, de punto	0,2	0,3	0,4	0,5	0,5	0,6	0,7	0,6	0,6	0,6	0,5	0,6
82	Herramientas y útiles, cuchillería y cubiertos	0,6	0,6	0,6	0,5	0,5	0,5	0,5	0,6	0,5	0,5	0,6	0,6
15	Grasas y aceites animales o vegetales	0,2	0,3	0,6	0,4	0,8	0,5	0,3	0,2	0,3	0,4	0,7	0,6
32	Extractos curtientes, pinturas, tintas	0,8	0,8	0,7	0,7	0,8	0,6	0,5	0,5	0,4	0,5	0,6	0,6
54	Filamentos sintéticos o artificiales	0,9	0,9	0,8	0,8	0,7	0,7	0,7	0,6	0,5	0,6	0,6	0,5
52	Algodón	1,0	1,0	0,7	0,8	0,9	0,7	0,7	0,6	0,6	0,5	0,6	0,5
76	Aluminio y sus manufacturas	0,4	0,4	0,4	0,4	0,4	0,3	0,4	0,4	0,3	0,4	0,5	0,5

Capítulo	Descripción del capítulo	2006	2007	2008	2009	2010	2011	2012	2013	2014	2015	2016	2017
31	Abonos	0,1	0,2	0,7	0,5	0,2	0,3	0,4	0,3	0,1	0,4	0,3	0,4
28	Productos químicos inorgánicos	0,4	0,4	0,5	0,5	0,5	0,4	0,4	0,3	0,3	0,4	0,4	0,4
42	Manufacturas de cuero, artículos de viaje, bolsos	0,3	0,3	0,3	0,3	0,3	0,3	0,3	0,4	0,3	0,3	0,4	0,4
08	Frutos comestibles, cortezas de agrios o melones	0,2	0,3	0,4	0,3	0,4	0,3	0,4	0,3	0,3	0,3	0,4	0,4
12	Semillas y frutos oleaginosos, forrajes	0,2	0,2	0,2	0,2	0,2	0,2	0,3	0,2	0,2	0,3	0,3	0,4
19	Preparaciones a base de cereal, harina, leche; pastelería	0,1	0,2	0,4	0,4	0,4	0,3	0,2	0,2	0,3	0,4	0,4	0,4
96	Manufacturas diversas	0,4	0,3	0,3	0,3	0,3	0,3	0,3	0,3	0,3	0,3	0,4	0,4
74	Cobre y sus manufacturas	0,3	0,5	0,3	0,3	0,3	0,2	0,2	0,2	0,1	0,2	0,2	0,4
55	Fibras sintéticas o artificiales discontinuas	0,8	0,8	0,6	0,6	0,5	0,6	0,4	0,3	0,3	0,3	0,4	0,4
34	Jabones, ceras artificiales, pastas	0,2	0,3	0,2	0,3	0,3	0,3	0,3	0,3	0,3	0,4	0,4	0,4
	Demás Capítulos	6,3	6,4	6,7	6,2	6,9	5,6	5,6	5,2	5,0	5,3	6,4	6,2

Fuente: Dian; Legiscomex. Cálculos SDDE.

Cuadro 56. Importaciones de Bogotá según capítulos arancelarios. 2006-2017
Toneladas

Capítulo	Descripción del capítulo	2006	2007	2008	2009	2010	2011	2012	2013	2014	2015	2016	2017
	Total importaciones	3.451,8	3.084,5	3.205,4	3.241,2	4.603,4	6.414,0	9.601,0	10.551,7	12.353,2	13.373,8	13.376,7	11.740,0
27	Combustibles y aceites minerales y sus productos	654,5	108,3	77,7	51,9	376,5	1.604,3	3.574,3	4.708,3	5.907,4	6.498,0	6.575,8	4.881,5
10	Cereales	665,7	580,7	550,3	676,6	848,5	847,5	1.450,6	1.265,2	1.307,1	1.780,7	1.813,7	1.900,7
72	Fundición, hierro y acero	322,3	320,3	274,5	161,0	375,1	418,2	615,3	787,3	977,9	937,6	833,4	704,0
23	Residuos industrias alimentarias. Alimentos para animales	71,7	95,6	133,0	157,1	133,2	154,8	280,2	249,0	282,6	313,7	334,8	416,0
39	Materias plásticas y manufacturas	164,3	179,3	161,9	192,7	216,5	238,7	290,3	305,6	316,4	325,4	327,5	310,1
31	Abonos	50,7	51,5	134,4	158,7	66,5	127,0	212,8	166,7	75,1	246,6	221,3	293,7
87	Vehículos automóviles, tractores, ciclos, partes y accesorios	180,3	186,4	129,5	112,2	207,3	346,8	387,1	341,4	355,5	266,6	225,6	222,6
48	Papel, cartón y sus manufacturas	143,4	156,5	150,6	145,2	202,8	209,6	214,2	209,5	245,5	205,6	206,0	174,3
84	Reactores nucleares, calderas, máquinas y partes	105,0	145,8	162,6	128,7	179,7	237,9	241,4	216,4	227,7	214,8	180,8	172,5
22	Bebidas, líquidos alcohólicos y vinagre	28,5	34,4	35,6	31,7	36,6	37,6	43,7	64,5	68,6	75,2	113,6	164,0
69	Productos cerámicos	102,3	82,1	86,3	76,6	95,1	140,0	187,6	184,1	202,0	175,2	161,8	160,1
28	Productos químicos inorgánicos	87,8	100,9	67,4	148,3	140,9	139,9	132,0	126,3	158,1	187,4	162,2	155,2
29	Productos químicos orgánicos	48,1	51,0	59,3	65,6	93,9	110,1	114,5	92,6	113,7	119,4	144,2	154,1
15	Grasas y aceites animales o vegetales	30,8	43,2	66,1	56,5	143,9	94,2	59,1	49,5	105,3	132,0	172,7	141,8
25	Sal; azufre; tierras y piedras; yesos, cales y cementos	31,4	81,1	58,0	58,8	109,4	151,0	187,5	240,7	330,0	204,8	114,8	137,0
12	Semillas y frutos oleaginosos, forrajes	32,6	18,0	17,1	21,7	37,1	34,8	71,7	55,4	72,2	107,3	100,4	134,1

Capítulo	Descripción del capítulo	2006	2007	2008	2009	2010	2011	2012	2013	2014	2015	2016	2017
73	Manufactura de fundición, de hierro o acero	45,8	72,7	94,8	95,2	159,3	294,9	211,5	194,2	211,8	159,8	144,7	132,2
38	Productos diversos de las industrias químicas	37,5	45,4	55,4	59,6	77,1	86,0	92,5	100,8	114,4	125,9	122,3	131,6
85	Aparatos y material eléctrico, de grabación o imagen	71,0	81,2	89,0	70,5	98,6	114,9	116,2	116,2	130,0	122,4	117,1	118,1
44	Madera, carbón vegetal y manufacturas de madera	61,4	39,1	67,9	85,4	126,7	87,2	81,3	83,8	69,7	96,5	143,5	116,7
07	Legumbres y hortalizas, plantas, raíces y tubérculos	17,9	28,5	33,9	73,0	81,3	85,9	77,4	63,3	77,9	76,6	88,1	82,9
40	Caucho y manufacturas	33,0	36,2	33,2	38,1	54,7	66,4	67,1	68,1	69,7	62,3	71,8	78,8
08	Frutos comestibles, cortezas de agrios o melones	27,7	36,6	45,9	37,5	57,6	64,7	69,8	59,1	60,8	70,1	72,6	70,1
70	Vidrio y manufacturas	56,3	66,7	61,0	70,3	84,5	74,2	91,9	71,0	55,7	66,9	65,5	56,8
30	Productos farmacéuticos	17,5	17,5	19,4	22,1	27,1	26,6	29,0	38,5	38,8	45,8	57,9	55,7
20	Preparaciones de legumbres u hortalizas, frutos, otras	8,9	11,6	13,9	14,2	17,9	22,2	27,6	30,7	36,7	47,8	55,7	53,6
68	Manufacturas de piedra, yeso, cemento, mica y análogas	35,6	35,7	37,2	40,1	35,6	38,2	42,1	50,9	58,0	60,3	64,8	50,6
94	Muebles	11,9	20,6	23,0	19,1	31,1	39,1	52,0	47,6	55,1	46,5	43,1	43,5
17	Azúcares y artículos confitería	12,8	12,2	15,3	9,4	25,0	27,6	55,7	51,3	21,7	11,9	33,1	42,8
54	Filamentos sintéticos o artificiales	22,0	25,8	24,3	25,9	29,3	34,4	36,4	37,7	41,3	40,0	41,5	34,2
33	Aceites esenciales, perfumería, cosméticos	8,8	8,9	9,7	10,2	12,9	15,1	16,0	24,9	27,9	30,4	30,1	31,7
02	Carnes y despojos comestibles	3,7	5,0	7,7	5,5	4,9	6,2	9,1	12,9	15,3	15,5	29,4	31,1
52	Algodón	29,5	33,4	25,8	30,1	37,9	29,9	39,5	29,1	36,3	34,3	38,2	30,3
11	Productos de molinería, malta, almidón y fécula	3,0	15,2	9,5	5,3	5,2	5,2	6,2	9,0	10,4	10,2	13,1	28,0
19	Preparaciones a base de cereal, harina, leche; pastelería	7,3	13,2	23,6	26,3	38,8	26,1	20,5	18,4	38,4	43,9	42,0	27,7
21	Preparaciones alimenticias diversas	8,6	8,8	10,0	11,7	16,8	18,0	15,8	16,5	27,0	33,5	31,9	27,6
55	Fibras sintéticas o artificiales discontinuas	28,1	33,7	29,5	30,4	26,5	32,2	29,1	23,3	27,0	28,6	30,1	27,6
34	Jabones, ceras artificiales, pastas	10,4	11,5	11,0	11,3	15,2	18,8	22,8	28,1	39,8	33,5	28,3	26,8
76	Aluminio y sus manufacturas	9,3	11,5	12,1	13,3	15,2	17,5	24,0	21,9	22,7	21,7	25,7	25,7
32	Extractos curtientes, pinturas, tintas	21,8	21,1	21,0	22,2	27,5	26,9	24,5	25,4	27,6	25,3	23,6	24,9
	Demás Capítulos	142,6	157,1	266,9	170,9	233,4	263,7	281,0	266,8	294,1	273,5	274,0	269,1

Fuente: Dian; Legiscomex. Cálculos SDDE.

Cuadro 57. Importaciones de Bogotá, según país de origen. 2006-2017
Millones de dólares - valores CIF

País de origen	2006	2007	2008	2009	2010	2011	2012	2013	2014	2015	2016	2017
Total importaciones	10.226,1	12.340,9	14.408,2	13.972,2	18.085,5	25.166,2	27.802,1	29.600,6	32.948,5	27.342,7	21.974,1	22.166,0
Estados Unidos	2.389,8	2.869,7	3.371,6	3.572,9	3.997,8	6.086,4	6.653,2	8.850,6	9.830,7	7.700,7	5.833,1	5.782,0
China	998,2	1.610,5	2.211,4	1.964,0	2.968,2	4.287,4	5.207,2	5.726,8	6.681,0	5.683,6	4.632,4	4.666,6

País de origen	2006	2007	2008	2009	2010	2011	2012	2013	2014	2015	2016	2017
México	990,9	1.180,7	1.128,5	784,3	1.737,9	2.903,6	3.499,4	3.125,9	2.795,5	2.320,1	2.104,0	2.131,6
Alemania	392,3	551,7	774,2	630,9	946,0	1.294,1	1.355,0	1.343,6	1.685,9	1.393,6	1.066,0	1.090,7
Brasil	731	989	907	924	998	1.072	1.047	1.043	995	853	875	925
Japón	373,3	472,2	429,4	330,7	499,2	617,6	698,7	659,4	624,8	493,2	422,9	542,6
Francia	195,7	221,0	654,8	1.287,8	899,7	1.505,9	763,6	704,8	1.455,6	1.425,6	476,5	510,2
España	156,1	200,9	295,7	225,8	227,6	283,4	338,9	472,1	425,2	386,4	442,6	447,2
Italia	187,5	225,3	275,6	273,4	363,2	438,9	512,3	541,7	493,6	397,6	403,3	391,8
Vietnam	14,5	23,1	34,2	34,1	45,4	74,4	104,4	168,5	259,0	331,0	309,8	391,7
Canadá	142,9	216,3	235,3	266,0	399,4	373,6	523,0	416,3	527,2	383,6	350,8	341,9
Chile	121,9	185,2	258,1	225,0	293,9	336,6	327,9	278,2	301,2	318,9	306,3	318,3
Reino Unido	129,9	146,7	175,1	160,2	303,4	295,6	373,4	310,8	416,8	343,4	278,6	305,5
Corea del Sur	321,4	299,6	242,7	181,9	266,7	315,1	444,6	501,9	551,3	440,2	352,7	304,3
India	103,9	106,2	152,7	144,3	226,2	352,7	440,8	381,8	415,3	368,7	292,6	303,6
Argentina	170,7	199,3	242,9	266,0	379,8	428,5	679,5	566,7	422,7	256,3	239,6	299,7
Suiza	160,6	243,7	277,0	287,9	308,1	347,6	369,9	387,4	376,8	335,0	280,7	293,4
Taiwán	140,3	154,6	165,4	132,7	159,0	220,0	239,7	238,6	247,1	206,6	185,4	180,1
Tailandia	37,9	41,9	74,7	58,1	126,4	177,9	146,9	133,7	154,7	154,1	166,4	172,6
Países Bajos	196,3	200,7	213,8	169,7	206,4	167,6	142,3	163,3	139,1	123,3	183,7	170,2
Ecuador	276,1	132,5	92,4	84,7	151,1	256,3	363,7	226,1	244,4	193,9	172,6	163,1
Bélgica	44,1	56,2	59,2	79,6	93,0	128,5	192,0	161,0	159,3	132,8	136,7	152,1
Irlanda	32,8	51,8	56,7	74,1	98,3	126,1	136,0	135,7	155,8	161,5	134,7	140,4
Perú	89,5	104,3	161,4	144,2	160,7	211,7	165,0	185,6	450,4	313,2	151,9	114,1
Malaysia	102,0	117,6	117,3	46,5	80,5	103,6	96,0	111,7	151,0	113,5	94,0	105,9
Israel	102,0	107,2	114,0	177,9	232,3	113,5	116,5	177,2	283,7	112,9	105,8	94,4
Austria	34,1	45,0	50,9	45,3	65,1	69,4	76,6	87,5	80,6	94,7	77,6	92,3
Suecia	55,4	77,7	83,3	58,9	84,1	110,5	122,9	93,1	97,0	90,6	77,3	91,8
Indonesia	36,8	36,5	34,8	35,5	65,1	85,7	96,2	103,9	108,0	111,9	85,5	84,7
Rusia	24,8	19,6	46,4	67,8	28,1	70,7	123,4	94,7	124,9	130,5	79,1	82,2
Bolivia	13,6	18,2	29,2	28,9	52,9	52,4	44,2	80,9	94,5	109,0	138,4	79,6
Dinamarca	23,5	22,6	29,5	31,3	43,3	61,0	35,2	81,1	80,6	93,5	76,1	71,3
Finlandia	166,0	98,5	127,8	90,6	111,2	89,3	87,7	127,1	93,7	65,5	60,5	70,4
Turquía	8,3	14,4	17,8	14,2	18,9	39,0	67,2	37,5	52,8	53,3	58,4	69,9
Singapur	24,7	32,0	41,5	39,0	60,0	64,4	80,8	67,0	49,5	41,4	36,4	65,6
Puerto Rico	15,8	21,0	30,8	34,8	40,7	44,9	85,7	57,5	51,2	55,7	52,6	60,5

País de origen	2006	2007	2008	2009	2010	2011	2012	2013	2014	2015	2016	2017
Hungría	6,8	7,8	9,8	8,6	12,9	16,6	21,9	34,6	39,2	43,9	38,0	51,0
Polonia	16,9	8,5	10,7	9,0	12,4	19,6	19,9	67,8	94,1	61,1	78,0	42,6
Portugal	32,3	7,4	8,9	8,9	16,9	20,1	13,6	19,3	22,1	25,3	38,2	42,3
Uruguay	11,5	12,4	23,2	35,2	37,7	38,4	44,4	39,9	42,9	52,6	82,4	42,1
Demás Países	1.154,4	1.210,9	1.142,7	936,8	1.267,8	1.865,5	1.945,6	1.596,2	1.674,0	1.370,5	997,8	881,0

Fuente: Dian; Legiscomex. Cálculos SDDE.

Cuadro 58. Distribución porcentual de las importaciones de Bogotá, según país de origen. 2006-2017
Porcentaje (%)

País de origen	2006	2007	2008	2009	2010	2011	2012	2013	2014	2015	2016	2017
Total importaciones	100,0	100,0	100,0	100,0	100,0	100,0	100,0	100,0	100,0	100,0	100,0	100,0
Estados Unidos	23,4	23,3	23,4	25,6	22,1	24,2	23,9	29,9	29,8	28,2	26,5	26,1
China	9,8	13,0	15,3	14,1	16,4	17,0	18,7	19,3	20,3	20,8	21,1	21,1
México	9,7	9,6	7,8	5,6	9,6	11,5	12,6	10,6	8,5	8,5	9,6	9,6
Alemania	3,8	4,5	5,4	4,5	5,2	5,1	4,9	4,5	5,1	5,1	4,9	4,9
Brasil	7,1	8,0	6,3	6,6	5,5	4,3	3,8	3,5	3,0	3,1	4,0	4,2
Japón	3,7	3,8	3,0	2,4	2,8	2,5	2,5	2,2	1,9	1,8	1,9	2,4
Francia	1,9	1,8	4,5	9,2	5,0	6,0	2,7	2,4	4,4	5,2	2,2	2,3
España	1,5	1,6	2,1	1,6	1,3	1,1	1,2	1,6	1,3	1,4	2,0	2,0
Italia	1,8	1,8	1,9	2,0	2,0	1,7	1,8	1,8	1,5	1,5	1,8	1,8
Vietnam	0,1	0,2	0,2	0,2	0,3	0,3	0,4	0,6	0,8	1,2	1,4	1,8
Canadá	1,4	1,8	1,6	1,9	2,2	1,5	1,9	1,4	1,6	1,4	1,6	1,5
Chile	1,2	1,5	1,8	1,6	1,6	1,3	1,2	0,9	0,9	1,2	1,4	1,4
Reino Unido	1,3	1,2	1,2	1,1	1,7	1,2	1,3	1,0	1,3	1,3	1,3	1,4
Corea del Sur	3,1	2,4	1,7	1,3	1,5	1,3	1,6	1,7	1,7	1,6	1,6	1,4
India	1,0	0,9	1,1	1,0	1,3	1,4	1,6	1,3	1,3	1,3	1,3	1,4
Argentina	1,7	1,6	1,7	1,9	2,1	1,7	2,4	1,9	1,3	0,9	1,1	1,4
Suiza	1,6	2,0	1,9	2,1	1,7	1,4	1,3	1,3	1,1	1,2	1,3	1,3
Taiwán	1,4	1,3	1,1	1,0	0,9	0,9	0,9	0,8	0,7	0,8	0,8	0,8
Tailandia	0,4	0,3	0,5	0,4	0,7	0,7	0,5	0,5	0,5	0,6	0,8	0,8
Países Bajos	1,9	1,6	1,5	1,2	1,1	0,7	0,5	0,6	0,4	0,5	0,8	0,8
Ecuador	2,7	1,1	0,6	0,6	0,8	1,0	1,3	0,8	0,7	0,7	0,8	0,7
Bélgica	0,4	0,5	0,4	0,6	0,5	0,5	0,7	0,5	0,5	0,5	0,6	0,7

País de origen	2006	2007	2008	2009	2010	2011	2012	2013	2014	2015	2016	2017
Irlanda	0,3	0,4	0,4	0,5	0,5	0,5	0,5	0,5	0,5	0,6	0,6	0,6
Perú	0,9	0,8	1,1	1,0	0,9	0,8	0,6	0,6	1,4	1,1	0,7	0,5
Malaysia	1,0	1,0	0,8	0,3	0,4	0,4	0,3	0,4	0,5	0,4	0,4	0,5
Israel	1,0	0,9	0,8	1,3	1,3	0,5	0,4	0,6	0,9	0,4	0,5	0,4
Austria	0,3	0,4	0,4	0,3	0,4	0,3	0,3	0,3	0,2	0,3	0,4	0,4
Suecia	0,5	0,6	0,6	0,4	0,5	0,4	0,4	0,3	0,3	0,3	0,4	0,4
Indonesia	0,4	0,3	0,2	0,3	0,4	0,3	0,3	0,4	0,3	0,4	0,4	0,4
Rusia	0,2	0,2	0,3	0,5	0,2	0,3	0,4	0,3	0,4	0,5	0,4	0,4
Bolivia	0,1	0,1	0,2	0,2	0,3	0,2	0,2	0,3	0,3	0,4	0,6	0,4
Dinamarca	0,2	0,2	0,2	0,2	0,2	0,2	0,1	0,3	0,2	0,3	0,3	0,3
Finlandia	1,6	0,8	0,9	0,6	0,6	0,4	0,3	0,4	0,3	0,2	0,3	0,3
Turquía	0,1	0,1	0,1	0,1	0,1	0,2	0,2	0,1	0,2	0,2	0,3	0,3
Singapur	0,2	0,3	0,3	0,3	0,3	0,3	0,3	0,2	0,2	0,2	0,2	0,3
Puerto Rico	0,2	0,2	0,2	0,2	0,2	0,2	0,3	0,2	0,2	0,2	0,2	0,3
Hungría	0,1	0,1	0,1	0,1	0,1	0,1	0,1	0,1	0,1	0,2	0,2	0,2
Polonia	0,2	0,1	0,1	0,1	0,1	0,1	0,1	0,2	0,3	0,2	0,4	0,2
Portugal	0,3	0,1	0,1	0,1	0,1	0,1	0,0	0,1	0,1	0,1	0,2	0,2
Uruguay	0,1	0,1	0,2	0,3	0,2	0,2	0,2	0,1	0,1	0,2	0,4	0,2
Demás Países	11,3	9,8	7,9	6,7	7,0	7,4	7,0	5,4	5,1	5,0	4,5	4,0

Fuente: Dian; Legiscomex. Cálculos SDDE.

Cuadro 59. Importaciones de Bogotá según país de origen. 2006-2017
Toneladas

País de origen	2006	2007	2008	2009	2010	2011	2012	2013	2014	2015	2016	2017
Total importaciones	3.451,8	3.084,5	3.205,4	3.241,2	4.603,4	6.414,0	9.601,0	10.551,7	12.353,2	13.373,8	13.376,7	11.740,0
Estados Unidos	881,1	801,5	816,5	652,2	918,8	1.735,4	2.890,9	4.560,8	6.655,8	7.537,7	7.559,4	6.545,9
China	266,5	388,9	433,2	427,5	553,3	849,3	948,1	937,4	1.289,1	1.257,5	1.160,2	1.091,3
México	126,7	197,0	209,1	240,1	400,9	620,2	1.479,3	1.340,6	673,1	722,4	882,5	757,0
Canadá	180,9	199,7	137,3	311,8	404,3	318,2	401,8	295,7	471,3	527,1	521,1	535,6
Argentina	207,0	139,2	169,0	246,4	525,4	584,6	1.134,3	812,2	328,1	152,5	322,2	364,7
Brasil	255,5	171,9	281,0	287,9	261,4	280,7	418,5	367,2	302,7	255,8	304,5	293,4
Chile	81,3	108,3	160,7	168,3	207,8	189,0	166,2	147,9	152,0	190,0	215,4	196,6
Reino Unido	16,4	16,2	17,5	15,3	17,4	22,2	24,7	19,5	20,2	48,7	114,7	161,6

País de origen	2006	2007	2008	2009	2010	2011	2012	2013	2014	2015	2016	2017
Países Bajos	9,6	14,2	13,8	10,9	15,6	17,4	23,7	75,6	43,9	69,0	194,9	132,9
Alemania	39,9	79,2	66,1	71,0	114,6	116,1	134,1	142,5	121,9	106,3	103,1	125,1
España	44,0	53,3	40,4	36,6	61,2	93,9	104,8	109,7	99,1	112,7	155,5	124,5
Rusia	41,7	19,9	37,6	22,2	39,2	47,1	98,4	63,3	81,9	148,1	101,9	120,3
Bolivia	23,4	26,1	28,0	42,5	59,4	47,9	38,9	98,1	114,5	157,6	226,3	117,2
Ecuador	56,6	44,3	33,3	41,0	49,6	74,3	95,4	94,6	71,4	71,1	109,3	96,0
Corea del Sur	57,3	39,8	43,1	42,0	45,8	70,0	78,4	103,7	229,4	121,4	129,0	87,6
Trinidad Y Tobago	82,9	9,2	46,0	3,1	102,8	232,7	382,8	359,8	330,5	291,4	162,5	74,0
Japón	32,6	46,9	35,5	27,7	68,8	58,1	59,1	61,3	61,7	107,2	83,1	66,3
India	26,9	20,5	34,0	29,2	48,5	80,2	149,3	86,6	120,9	88,0	72,0	65,1
Perú	36,4	44,8	72,2	66,8	82,3	107,5	59,7	74,5	388,1	387,6	90,9	59,6
Italia	30,1	28,9	28,7	27,7	35,0	51,8	49,3	47,0	50,1	47,8	55,4	56,5
Turquía	2,9	4,6	3,7	2,4	4,7	16,8	56,3	22,4	41,0	45,3	39,5	55,1
Singapur	1,8	3,0	3,9	6,2	4,5	3,5	2,6	3,6	5,6	2,9	5,6	50,8
Bélgica	9,4	9,8	7,8	17,2	11,4	19,7	18,0	23,0	26,7	44,8	43,1	43,3
Taiwán	28,8	29,8	31,2	32,8	40,9	38,6	38,9	40,3	45,4	44,5	48,5	41,6
Panamá	5,8	7,7	7,9	12,5	8,6	17,3	4,0	5,4	6,1	72,1	12,4	38,0
Curazao	0,0	0,0	0,0	0,0	0,0	0,0	0,0	0,0	0,0	5,2	8,9	32,1
Venezuela	401,2	214,5	148,3	121,7	64,1	194,4	167,2	75,3	71,0	84,2	58,6	30,7
Tailandia	13,8	10,8	10,7	13,3	16,7	21,9	16,5	17,4	24,0	24,7	28,4	28,0
Finlandia	19,7	16,6	18,9	14,6	22,2	26,3	27,3	28,9	32,8	33,2	40,1	27,4
Francia	13,6	17,6	15,7	14,1	23,7	48,8	45,1	26,7	48,6	54,7	29,6	23,5
Vietnam	3,5	5,9	8,6	8,9	10,5	12,5	13,4	18,3	19,8	20,3	18,7	20,1
Guatemala	5,3	6,1	4,9	7,0	5,1	5,1	6,5	6,6	8,4	12,6	11,1	14,5
Suecia	17,1	16,1	15,4	7,9	14,3	16,7	17,5	13,1	17,3	14,8	12,5	14,1
Austria	4,9	7,4	8,3	6,8	15,1	11,8	14,3	9,9	13,3	13,1	12,1	12,6
Malaysia	6,8	9,0	6,0	6,4	22,9	12,3	8,8	8,7	11,9	10,6	10,8	12,2
Indonesia	11,5	10,2	10,4	10,6	16,5	18,1	13,9	13,6	12,0	13,2	10,5	9,3
Egipto	3,6	4,7	8,2	5,2	5,1	5,9	7,3	20,9	11,8	9,2	6,4	9,2
República Checa	3,2	2,9	2,4	1,9	2,2	1,7	1,4	1,5	1,7	4,0	2,4	8,9
Ucrania	28,7	23,2	6,8	13,6	16,3	25,2	33,1	22,4	26,0	3,4	32,2	8,8
Portugal	0,6	1,6	1,0	1,1	3,5	3,6	2,6	2,8	3,1	5,5	19,6	8,5
Demás Países	373,0	233,4	182,9	166,6	282,9	317,1	368,3	393,1	321,1	455,3	361,6	180,2

Fuente: Dian; Legiscomex. Cálculos SDDE.

Cuadro 60. Importaciones de Bogotá según actividad económica (CIIU Rev 4 a.c) 2006-2017

Millones de dólares. Valores CIF

División CIIU. Rev. 4 A.C	2006	2007	2008	2009	2010	2011	2012	2013	2014	2015	2016	2017
Total importaciones	10.226,1	12.340,9	14.408,2	13.972,1	17.888,3	24.723,9	27.725,0	29.600,6	32.948,5	27.342,7	21.974,1	22.166,0
Informáticos, electrónicos y ópticos	2.698,6	3.190,9	3.458,6	2.580,1	3.518,7	4.056,8	4.504,7	5.057,8	5.817,0	4.819,7	3.884,3	4.006,7
Refinados de petróleo	159,7	60,9	62,9	36,2	300,2	1.534,2	3.513,8	4.556,6	5.473,0	3.546,4	2.837,4	2.567,1
Vehículos automotores	1.373,4	1.494,9	1.133,1	969,5	1.882,8	3.286,0	3.565,7	3.174,0	3.565,1	2.492,2	2.010,7	2.068,9
Productos químicos	928,9	1.055,4	1.315,7	1.279,1	1.566,2	1.895,1	2.103,8	2.209,1	2.343,0	2.265,1	2.020,9	2.065,5
Farmacéuticos y medicinales	603,4	762,8	1.001,5	1.221,9	1.404,3	1.595,3	1.976,6	2.136,0	2.131,3	2.103,0	1.949,6	2.057,4
Maquinaria y equipo	822,5	1.265,2	1.585,7	1.392,2	1.792,0	2.469,9	2.655,9	2.520,0	2.549,2	2.220,8	1.622,4	1.702,7
Alimentos	179,5	255,6	410,9	401,4	587,0	673,8	833,0	773,3	965,6	1.011,7	1.055,9	1.031,0
Aparatos y equipo electrónico	367,3	519,5	653,0	561,1	767,8	986,5	1.078,8	1.128,1	1.153,9	998,0	832,5	824,8
Otros bienes	268,6	359,5	439,2	423,8	565,6	724,3	829,1	903,6	980,8	867,9	772,4	751,0
Metalúrgicos básicos	346,9	484,0	576,5	385,8	639,0	945,3	954,5	959,1	1.052,7	801,0	631,2	679,9
Equipo de transporte	789,0	947,6	1.447,1	2.567,2	2.047,9	3.111,3	1.362,7	1.977,3	2.560,8	2.338,9	744,0	671,2
Agricultura, ganadería y caza	187,2	234,0	309,0	304,9	395,5	506,8	713,2	604,5	589,9	631,1	616,5	665,9
Caucho y de plástico	217,5	271,6	333,3	317,4	459,1	636,8	722,1	742,0	751,9	644,5	587,3	612,2
Productos de metal	218,5	300,9	339,7	310,5	471,0	535,0	557,0	551,3	590,0	477,9	417,4	450,9
Textiles	258,0	320,9	331,4	309,8	428,5	596,9	627,2	515,5	554,8	464,4	432,9	386,8
Prendas de vestir	53,0	98,1	137,0	142,7	181,0	307,4	367,2	384,5	392,4	322,9	254,9	316,3
Cuero, calzado y artículos de viaje	78,2	89,1	124,3	132,7	203,9	306,6	332,8	311,3	297,7	263,2	241,7	253,6
Papel y cartón	155,4	200,2	209,9	202,3	278,8	295,2	292,0	300,9	308,8	264,0	250,1	206,9
Minerales no metálicos	105,1	127,6	148,9	134,6	169,7	221,5	263,3	262,5	294,7	249,7	209,5	197,5
Bebidas	50,1	69,9	64,6	62,2	66,9	95,9	104,7	106,5	117,5	124,1	171,1	174,5
Muebles, colchones	20,4	37,3	49,7	41,1	67,9	83,7	126,9	119,4	144,9	111,9	100,9	102,3
Productos de madera	34,1	40,2	65,6	56,8	93,4	84,8	94,8	98,0	81,9	88,2	100,6	81,3
Tabaco	10,8	10,8	17,0	8,4	18,5	19,8	26,1	20,8	32,8	61,2	69,1	60,7
Edición	38,5	47,1	66,9	59,0	77,7	79,6	79,6	84,7	85,2	68,3	54,2	54,6
Otros de minas y canteras	10,0	17,4	18,0	15,3	25,7	38,8	38,0	28,3	35,8	29,2	15,9	26,8
Cinematográfica, video y música	31,3	25,1	27,7	24,1	31,5	34,8	33,5	36,8	35,1	27,8	19,1	17,7
Silvicultura	10,6	10,6	8,7	9,8	13,1	13,3	12,9	13,6	10,9	10,2	4,8	6,4
Impresión	4,7	8,7	9,0	8,2	13,8	10,4	10,3	6,7	10,0	12,8	9,9	6,0
Demás Divisiones	205,0	35,1	63,3	14,3	17,9	20,6	21,6	18,2	21,9	26,5	57,0	119,4

Fuente: Dian; Legiscomex. Cálculos SDDE.

Cuadro 61. Importaciones de Bogotá según actividad económica (CIU Rev 4 a.c) 2006-2017
Toneladas

División CIU Rev. 4 A.C	2006	2007	2008	2009	2010	2011	2012	2013	2014	2015	2016	2017
Total importaciones	3.451,8	3.084,5	3.205,4	3.241,2	4.602,8	6.413,1	9.600,9	10.551,7	12.353,2	13.373,8	13.376,7	11.740,0
Refinados de petróleo	273,2	70,1	43,6	23,3	366,3	1.599,6	3.562,6	4.699,9	5.891,5	6.491,7	6.557,5	4.856,1
Agricultura, ganadería y caza	738,2	659,5	644,4	799,3	1.013,2	999,3	1.597,3	1.398,5	1.502,3	1.910,0	1.900,7	2.155,1
Productos químicos	441,0	468,2	509,9	686,1	642,9	736,3	879,3	851,9	852,3	1.050,8	1.041,8	1.099,3
Alimentos	180,0	226,5	311,0	327,8	431,1	425,9	589,5	517,9	603,2	761,3	900,2	809,7
Metalúrgicos básicos	336,3	375,8	349,7	254,9	519,9	671,0	793,9	955,9	1.141,6	1.022,0	939,2	806,6
Minerales no metálicos	200,5	194,2	192,0	210,4	246,1	297,9	376,9	451,7	544,1	414,0	365,0	319,8
Vehículos automotores	180,5	187,2	128,5	110,0	205,6	346,2	385,4	339,3	355,3	266,1	223,8	224,1
Papel y carton	148,2	161,6	156,6	154,0	223,4	228,7	234,0	234,2	271,6	226,7	222,3	184,4
Caucho y de plástico	55,1	67,4	71,5	74,8	102,6	124,0	137,9	145,4	153,8	143,9	156,4	169,4
Bebidas	21,2	40,7	33,7	27,4	30,3	37,3	41,2	47,1	53,0	88,9	128,0	153,5
Maquinaria y equipo	82,9	124,2	144,2	115,3	155,7	210,0	216,4	187,6	192,1	180,8	152,0	145,2
Productos de madera	61,8	39,9	69,7	85,8	127,7	90,0	86,2	87,6	71,7	100,2	145,2	116,4
Textiles	62,0	73,4	66,5	72,5	88,9	100,9	111,9	88,5	106,5	102,7	108,8	102,0
Productos de metal	28,2	37,2	43,7	41,8	68,1	92,2	92,2	81,7	100,3	96,0	95,2	94,6
Aparatos y equipo electrónico	49,1	53,6	61,3	49,7	75,6	91,4	96,3	96,7	105,4	102,0	90,6	94,1
Otros de minas y canteras	28,1	76,2	53,9	38,4	83,5	113,0	138,9	101,7	110,7	100,7	49,1	82,6
Farmacéuticos y medicinales	24,7	25,7	31,2	33,5	35,2	34,9	38,2	47,4	47,4	56,3	68,7	67,3
Informáticos, electrónicos y ópticos	51,1	57,2	57,4	46,2	62,2	67,9	61,1	64,1	74,4	68,5	65,0	63,1
Otros bienes	24,8	29,2	29,1	29,0	39,3	45,3	47,1	48,4	52,5	49,5	51,7	53,0
Muebles, colchones	6,0	10,8	12,7	11,1	18,6	21,7	33,3	30,4	37,3	29,6	28,1	28,6
Cuero, calzado y artículos de viaje	9,1	9,1	9,9	9,9	16,4	20,2	20,8	19,0	19,6	18,7	18,2	17,8
Prendas de vestir	4,7	7,4	7,9	7,5	11,6	17,3	23,0	17,3	15,6	12,2	10,2	13,5
Equipo de transporte	6,4	8,5	7,5	9,8	10,5	18,6	12,9	16,2	18,3	15,7	11,3	13,0
Tabaco	2,0	2,1	3,1	1,5	2,3	1,8	2,3	1,3	2,4	7,2	9,6	6,1
Edición	5,3	6,5	8,4	7,1	9,3	8,7	8,4	8,7	9,1	7,2	6,3	5,6
Desechos y materiales	37,9	22,9	19,1	1,1	3,5	2,5	1,9	1,6	8,7	39,0	10,9	4,6
Silvicultura	6,0	5,6	3,8	5,6	5,0	3,6	4,3	5,1	5,8	6,2	3,4	3,9
Minerales metálicos	4,6	4,3	98,1	3,2	3,7	2,7	1,9	1,6	1,2	1,2	1,3	1,1
Demás Divisiones	382,9	39,4	37,1	4,2	5,1	5,4	5,9	5,1	5,5	4,5	16,2	49,2

Fuente: Dian; Legiscomex. Cálculos SDDE.

Cuadro 62. Principales productos importados por Bogotá, según partida arancelaria. 2006-2017
Millones de dólares - valores CIF

Partida arancelaria	2006	2007	2008	2009	2010	2011	2012	2013	2014	2015	2016	2017
Total importaciones	10.226,1	12.340,9	14.408,2	13.972,2	18.085,5	25.166,2	27.802,1	29.600,6	32.948,5	27.342,7	21.974,1	22.166,0
Aceites de petróleo	158,3	59,1	60,7	33,8	281,3	1.510,9	3.507,9	4.542,7	5.463,5	3.540,0	2.828,6	2.556,9
Aparatos eléctricos de telefonía	220,4	1.401,4	1.453,2	797,2	1.186,3	1.529,7	1.761,9	2.098,0	2.447,3	2.196,0	1.643,2	1.823,4
Automóviles de turismo	629,1	701,8	486,4	454,3	1.027,1	1.542,5	1.692,9	1.848,8	2.072,2	1.589,3	1.270,5	1.384,0
Medicamentos	371,1	449,2	600,4	704,3	799,0	938,8	1.122,1	1.220,1	1.299,6	1.252,4	1.206,2	1.207,2
Máquinas para procesamiento de datos	567,7	765,4	853,3	694,2	902,6	940,6	1.084,9	1.190,5	1.360,0	924,2	754,8	666,1
Sangre humana; antisueros	109,5	174,0	224,7	326,7	390,0	418,5	581,0	659,9	575,2	598,2	509,6	637,2
Aparatos receptores de televisión	27,0	77,1	92,4	124,9	247,6	296,9	292,0	341,4	421,8	426,1	464,9	519,9
Aeronaves	432,2	540,5	1.037,5	2.204,9	1.659,1	2.537,2	837,4	1.407,1	1.730,4	1.779,0	438,3	379,0
Vehículos transporte de mercancías	334,4	281,7	210,1	150,1	374,9	715,6	800,0	454,2	639,2	314,5	281,4	267,7
Aparatos de medicina, cirugía, odontología	91,3	119,6	143,0	158,3	206,0	249,1	286,7	323,8	373,1	330,2	255,8	250,8
Partes y accesorios de vehículos	129,3	177,0	176,8	150,4	195,6	265,6	273,2	268,5	291,7	262,9	251,6	236,9
Maíz.	52,2	72,6	85,0	67,9	79,5	103,5	217,9	202,7	181,7	216,1	188,8	218,6
Neumáticos nuevos de caucho	36,2	41,9	45,4	46,1	108,3	200,9	228,4	220,9	218,2	171,5	182,8	204,9
Preparaciones alimenticias	39,6	43,7	38,7	62,6	94,3	106,1	127,3	87,3	110,6	169,6	184,5	186,9
Máquinas para imprimir	30,7	166,6	208,5	164,2	200,9	249,2	248,0	275,9	290,5	207,4	165,7	161,0
Insecticidas, raticidas y demás antirroedores	45,1	47,9	59,5	67,9	79,2	100,4	127,6	140,8	143,2	166,2	173,4	157,0
Mezclas de sustancias odoríferas	44,3	50,1	60,3	60,9	61,8	62,7	69,4	81,6	111,4	174,0	163,9	152,8
Aparatos de ortopedia	56,2	80,6	101,8	122,0	146,8	171,0	202,4	210,9	237,5	207,8	159,7	151,0
Polímeros de etileno	109,4	127,3	121,7	103,0	143,1	151,2	167,4	183,6	193,1	163,0	152,1	150,4
Partes de aparatos partidas 88.01 u 88.02	174,3	211,2	192,5	157,1	147,7	314,7	208,2	245,3	372,8	218,6	150,3	142,3
Artículos de grifería y órganos similares para tuberías	53,4	81,5	111,8	111,3	142,5	177,7	184,6	178,4	209,9	168,9	116,2	129,3
Trigo y morcajo	52,8	53,4	98,2	95,7	79,5	84,7	109,3	79,2	116,9	111,2	106,9	122,0
Aparatos para filtrar o depurar líquidos o gases	30,8	45,7	58,8	99,2	131,2	165,2	132,9	175,6	196,9	257,5	120,3	121,2
Bombas para líquidos	54,0	77,6	101,7	121,8	153,0	177,1	177,8	194,4	221,9	188,0	106,2	121,0
Hilos, cables y conductores aislados para electricidad	56,4	94,2	122,5	81,8	113,8	150,4	184,4	118,8	160,8	124,5	89,7	110,4
Tortas y residuos sólidos de soya	12,1	23,1	42,1	48,8	37,7	50,0	114,7	109,5	115,8	102,5	93,5	109,6
Máquinas para lavar ropa	7,2	2,3	2,5	1,8	29,4	72,7	52,3	52,7	69,3	97,7	87,0	89,2
Preparaciones aglutinantes para moldes	24,8	28,2	37,6	31,4	50,3	60,9	81,8	79,4	101,0	93,9	70,7	88,6
Soportes preparados para grabar sonido	10,9	110,4	108,8	100,6	102,4	124,9	111,6	113,2	122,8	105,3	99,9	88,2

Partida arancelaria	2006	2007	2008	2009	2010	2011	2012	2013	2014	2015	2016	2017
Aceite de soja (soya)	14,1	24,0	60,5	35,9	82,7	78,7	54,7	38,9	70,0	90,1	96,2	87,4
Refrigeradores, congeladores y demás material	20,2	20,1	20,0	17,1	50,8	65,8	70,4	86,4	104,5	110,2	96,8	87,3
Instrumentos y aparatos para análisis físicos o químicos	31,0	57,9	67,7	51,5	74,2	81,8	101,8	89,1	88,9	84,6	70,6	87,2
Aparatos para corte, seccionamiento	51,3	79,0	91,4	69,9	88,9	105,8	109,5	104,1	110,6	94,9	77,0	86,2
Baúles, maletas (valijas), maletines y otros	25,2	32,0	41,1	39,1	52,8	72,0	82,6	96,4	105,2	87,0	80,2	86,1
Transformadores eléctricos	38,2	54,2	62,4	50,6	80,5	107,8	134,6	104,2	127,0	95,9	93,5	83,3
Bombas de aire o de vacío	47,7	68,4	75,5	81,8	87,7	84,3	91,5	107,0	107,6	92,9	82,4	82,8
Reactivos de diagnóstico o de laboratorio	21,5	28,9	43,1	45,7	49,0	61,0	76,4	96,9	99,1	90,9	76,9	82,4
Las demás máquinas y aparatos de elevación	19,1	26,8	32,5	30,3	32,7	59,2	75,8	110,0	89,1	79,0	73,7	81,3
Partes destinadas a motores	44,3	55,1	54,0	57,5	62,7	91,3	88,8	85,6	100,8	87,4	71,8	81,2
Barras de hierro o acero sin alear	1,8	1,3	6,3	4,7	23,4	11,3	91,6	137,4	86,9	98,2	80,2	80,5
Las demás	5.951,0	5.788,0	6.917,6	6.145,2	8.229,3	10.878,3	11.838,1	11.439,6	12.010,6	10.175,2	8.758,3	8.807,0

Fuente: Dian; Legiscomex. Cálculos SDDE.

Cuadro 63. Principales productos importados por Bogotá según partida arancelaria. 2006-2017*Toneladas*

Partida arancelaria	2006	2007	2008	2009	2010	2011	2012	2013	2014	2015	2016	2017
Total importaciones	3.451,8	3.084,5	3.205,4	3.241,2	4.602,8	6.413,1	9.600,9	10.551,7	12.353,2	13.373,8	13.376,7	11.740,0
Aceites de petróleo	272,0	68,7	42,1	21,5	343,0	1.579,0	3.559,4	4.691,6	5.885,7	6.487,7	6.551,2	4.846,6
Maíz.	348,2	337,6	296,9	289,3	321,2	269,0	642,7	636,0	699,1	987,3	900,5	1.096,7
Trigo y morcajo	256,4	186,4	244,9	347,3	305,4	223,9	308,1	229,2	371,0	420,8	469,7	486,1
Tortas y residuos sólidos de soya	52,0	76,0	96,6	111,2	97,3	121,8	225,1	200,7	207,5	236,5	241,9	300,9
Cebada.	56,3	48,2	0,0	0,7	198,3	260,8	270,1	252,7	224,5	253,3	264,1	293,2
Barras de hierro o acero sin alear	3,2	1,8	7,6	8,3	35,3	13,2	117,5	195,3	124,5	172,0	166,2	162,7
Placas y baldosas	19,7	12,5	16,0	17,7	15,6	16,7	30,3	49,6	72,9	74,6	74,7	146,6
Automóviles de turismo	80,2	80,8	49,8	48,4	103,9	150,1	157,3	171,2	193,3	161,8	135,2	142,8
Abonos minerales o químicos nitrogenados.	14,9	16,4	41,7	90,7	26,3	84,6	105,1	84,6	36,3	102,8	111,4	142,4
Habas de soja	28,2	11,8	11,4	13,5	27,6	23,3	59,0	44,9	57,6	97,0	88,9	121,8
Polímeros de etileno	76,0	86,5	68,5	85,6	94,1	88,9	104,1	110,0	107,1	114,2	118,6	116,7
Aceite de soja (soya)	25,4	29,4	46,3	40,0	86,1	59,8	42,6	35,7	75,0	111,3	122,6	104,6
Alambrón de hierro o acero	28,9	32,6	30,5	16,5	35,6	36,2	98,9	132,0	79,6	76,3	124,7	103,2
Productos laminados planos de hierro o acero sin alear	63,9	75,7	30,7	40,9	74,8	108,5	135,2	91,3	113,8	94,9	108,0	96,1

Partida arancelaria	2006	2007	2008	2009	2010	2011	2012	2013	2014	2015	2016	2017
Carbonatos	38,2	32,5	22,1	33,5	60,8	55,1	42,5	38,0	59,8	77,1	59,8	78,9
Abonos minerales o químicos potásicos.	33,2	31,2	79,0	39,0	36,1	24,0	70,2	51,4	19,1	69,9	59,3	78,3
Cerveza de malta.	6,0	10,9	8,6	6,2	4,4	4,9	7,5	11,6	11,4	33,8	51,5	78,0
Productos laminados planos de los demás aceros - Caliente	3,2	6,2	17,2	16,4	68,7	64,9	45,1	46,9	155,1	76,5	72,5	78,0
Residuos de la industria del almidón y residuos similares	0,7	0,3	2,3	8,1	8,2	12,0	26,8	14,9	33,1	48,9	58,4	76,5
Papel y cartón estucados	52,1	60,7	56,7	52,5	79,5	81,1	96,6	93,3	100,6	92,2	95,4	73,5
Hortalizas de vaina secas desvainadas	15,0	25,8	28,7	66,2	74,5	78,0	68,0	58,2	71,7	69,4	79,9	73,4
Abonos minerales o químicos, con dos o tres de los elementos fertilizantes	2,4	3,7	13,6	28,5	3,3	18,1	36,9	29,9	18,9	73,3	48,9	71,4
Cementos hidráulicos	0,7	3,5	2,7	18,0	22,0	33,6	44,4	137,7	220,2	104,5	65,0	70,7
Perfiles de hierro o acero sin alear.	36,4	16,7	18,9	20,2	37,2	49,3	64,8	68,4	84,1	85,2	98,5	69,8
Alcoholes acíclicos y sus derivados	4,7	5,3	7,6	9,7	24,1	39,5	36,9	18,4	23,1	23,7	48,8	61,4
Productos laminados planos de hierro o acero sin alear - En frío	60,5	57,1	37,0	26,7	58,7	57,0	61,4	65,0	79,8	74,7	60,3	56,7
Tableros de fibra de madera u otras materias leñosas	22,7	16,0	39,7	51,0	65,8	41,0	40,5	41,9	38,6	50,4	69,1	53,9
Neumáticos nuevos de caucho	11,9	13,6	13,1	13,0	27,5	38,6	40,1	39,5	42,4	36,9	49,2	53,0
Manzanas, peras y membrillos, frescos	19,5	25,0	33,2	26,1	41,4	44,9	45,6	38,6	39,5	49,3	54,1	51,9
Los demás tubos y perfiles huecos de hierro o acero	8,8	14,3	12,8	20,3	28,9	38,4	42,1	56,2	66,3	57,0	56,2	49,3
Alcohol etílico sin desnaturalizar con grado alcohólico volumétrico superior o igual al 80 % vol	8,1	5,2	9,4	8,5	10,7	7,3	9,4	25,2	22,0	7,1	19,1	48,2
Medicamentos	10,7	11,9	13,0	15,8	19,4	20,3	21,4	30,8	31,9	39,1	49,0	48,0
Alambrón de los demás aceros aleados.	10,2	9,5	18,7	8,3	15,4	13,5	2,6	7,1	34,3	104,0	31,8	39,8
Preparaciones aglutinantes para moldes	7,7	8,4	8,8	9,7	14,9	18,4	25,8	26,6	31,0	31,0	23,1	35,3
Papel prensa en bobinas (rollos) o en hojas.	43,7	44,8	40,4	40,3	54,6	55,9	48,3	43,2	69,2	41,8	33,8	35,3
Productos laminados planos de hierro o acero sin alear, chapados o revestidos.	14,0	21,3	12,7	5,5	20,2	31,6	43,3	33,4	28,3	26,5	26,7	33,8
Poliacetales, los demás poliéteres y resinas	10,6	10,1	13,6	20,9	19,6	27,1	46,9	53,8	47,8	59,0	53,5	33,7
Azúcar de caña o de remolacha y sacarosa	7,8	5,6	8,5	2,3	15,2	16,9	43,2	39,2	7,9	0,0	22,2	33,6
Hidróxido de sodio; hidróxido de potasio; peróxidos de sodio o de potasio.	6,6	15,7	6,2	19,2	19,1	26,0	20,6	13,7	19,1	40,9	49,1	33,5
Partes y accesorios de vehículos	23,2	32,5	28,3	25,0	32,5	41,2	38,8	39,5	38,8	38,2	35,7	33,2
Las demás	1.667,8	1.532,2	1.669,6	1.518,7	1.976,0	2.439,2	2.675,8	2.504,7	2.711,5	2.573,2	2.528,6	2.130,7

Fuente: Dian; Legiscomex. Cálculos SDDE.

Cuadro 64. Importaciones efectuadas por Bogotá según nivel tecnológico incorporado en su producción y principales partidas arancelarias (P.A). 2006-2017

Millones de dólares - valores CIF

Nivel tecnológico	2006	2007	2008	2009	2010	2011	2012	2013	2014	2015	2016	2017
Total importaciones	10.226,1	12.340,9	14.408,2	13.972,1	18.085,5	25.166,2	27.802,1	29.600,6	32.948,5	27.342,7	21.974,1	22.166,0
Manufacturas de alta tecnología	4.055,4	4.958,1	6.033,9	6.468,5	7.073,2	8.965,0	8.082,4	9.526,2	10.796,3	9.405,4	6.859,8	6.979,1
Manufacturas de tecnología media	3.479,2	4.280,7	4.573,6	4.006,5	5.890,8	8.407,4	9.101,7	8.713,9	9.410,9	7.735,4	6.111,8	6.287,7
Manufacturas basadas en recursos naturales	1.026,5	1.122,2	1.321,2	1.249,5	1.971,0	3.444,3	5.606,2	6.600,9	7.734,2	5.830,6	5.109,3	4.795,1
Manufacturas de baja tecnología	1.149,5	1.535,8	1.863,7	1.678,6	2.410,5	3.406,4	3.718,1	3.629,7	3.804,8	3.166,8	2.651,7	2.771,9
Bienes primarios	459,5	375,1	527,8	492,4	635,5	838,7	1.189,2	1.023,5	1.077,6	1.084,7	1.079,9	1.149,2
Otras transacciones	56,0	68,9	87,9	76,6	104,4	104,5	104,3	106,4	124,7	119,9	161,6	183,0

Fuente: Dian; Legiscomex. Cálculos SDDE.

Cuadro 65. Importaciones efectuadas por Bogotá según nivel tecnológico incorporado en su producción y principales partidas arancelarias (P.A). 2006-2017

Toneladas

Año	2006	2007	2008	2009	2010	2011	2012	2013	2014	2015	2016	2017
Total importaciones	3.451,8	3.084,5	3.205,4	3.241,2	4.603,4	6.414,0	9.601,0	10.551,7	12.353,2	13.373,8	13.376,7	11.740,0
Bienes primarios	1.263,1	912,8	1.005,0	1.049,9	1.316,1	1.378,6	2.167,8	1.861,9	2.002,3	2.529,6	2.561,3	2.797,2
Manufacturas basadas en recursos naturales	953,3	784,6	777,2	862,2	1.438,9	2.640,8	4.697,2	5.900,8	7.318,1	7.895,4	8.026,6	6.186,0
Manufacturas de baja tecnología	452,1	515,6	494,2	463,2	813,0	1.017,7	1.177,7	1.207,0	1.322,5	1.296,7	1.255,3	1.168,2
Manufacturas de tecnología media	672,5	750,5	799,7	750,0	889,0	1.213,9	1.394,8	1.401,3	1.495,3	1.464,3	1.331,1	1.362,2
Manufacturas de alta tecnología	101,7	110,1	116,8	105,1	132,4	149,4	149,8	167,2	180,0	172,7	174,9	171,3
Otras transacciones	9,2	10,9	12,6	10,8	14,0	13,6	13,8	13,5	35,1	15,2	27,5	55,0

Fuente: Dian; Legiscomex. Cálculos SDDE.

08



Turismo

Cuadro 66. Porcentaje de ocupación hotelera, tarifa promedio por habitación, para Bogotá y Colombia. 2006-2017
Porcentaje (%)

Año	Porcentaje de Ocupación		Tarifa promedio (en pesos)	
	Colombia	Bogotá	Colombia	Bogotá
2006	56,4	69,4	162.386	192.132
2007	56,1	71,1	172.365	210.296
2008	54,5	64,6	195.779	249.135
2009	50,8	59,8	202.954	263.552
2010	52,0	61,1	206.676	263.193
2011	54,5	62,8	216.752	264.961
2012	54,7	49,5	221.954	257.206
2013	52,9	52,6	206.318	241.935
2014	52,9	58,1	206.000	241.460
2015	55,4	56,9	219.724	253.028
2016	55,5	55,1	254.956	257.424
2017	55,1	58,3	259.800	253.352

Fuente: Cotelco; IDT

Cuadro 67. Viajeros extranjeros que visitaron Bogotá y otras ciudades capitales del país. 2006-2017
Número de personas

Año	Bogotá	Cartagena	Medellín	Cali	Barranquilla	San Andrés	Colombia
2006	517.642	128.972	95.026	86.979	44.602	61.988	1.053.344
2007	616.772	133.172	104.445	102.296	48.882	59.308	1.195.440
2008	627.056	141.367	107.841	99.149	48.020	58.009	1.222.966
2009	692.826	155.264	143.093	98.060	50.872	47.550	1.353.760
2010	754.960	169.100	163.120	113.146	52.647	48.633	1.474.884
2011	861.722	177.858	151.470	109.491	53.694	46.277	1.582.120
2012	903.657	241.049	166.391	112.278	51.217	51.590	1.692.822
2013	968.996	229.728	194.991	124.360	54.275	53.188	1.832.069
2014	1.077.901	259.275	213.059	134.289	54.027	80.862	2.047.720
2015	1.217.520	301.869	279.878	165.122	64.298	88.468	2.387.463
2016	1.277.116	368.516	341.139	185.273	72.519	98.065	2.593.057
2017	1.448.974	436.002	374.947	205.232	113.883	114.693	3.233.162

Fuente: Migración Colombia.

Cuadro 68. Viajeros extranjeros que visitaron Bogotá, según país de procedencia 2007-2017
Número de personas

Año	2007	2008	2009	2010	2011	2012	2013	2014	2015	2016	2017
Total Bogotá	616.772	627.056	692.826	754.960	861.722	903.657	968.996	1.077.901	1.217.520	1.277.116	1.448.974
Venezuela	99.611	117.941	115.977	93.677	119.604	126.441	134.117	132.287	128.764	154.531	282.997
Estados Unidos	124.181	121.364	149.037	163.826	160.200	161.357	181.135	222.634	164.245	212.001	211.206
Brasil	28.738	32.287	32.442	46.498	67.546	59.136	52.512	62.950	52.967	86.844	104.764
México	37.524	37.990	37.250	43.720	51.771	55.073	49.803	87.146	58.245	104.724	104.430
Ecuador	47.420	38.903	40.311	47.942	48.029	49.491	61.427	85.537	57.266	70.241	69.553
Argentina	23.724	23.963	28.797	37.605	42.728	52.189	71.790	34.142	52.835	61.302	68.509
España	36.759	38.976	43.149	45.361	51.511	57.127	54.021	64.061	43.869	63.856	64.206
Perú	33.344	36.128	41.811	41.512	44.041	47.157	54.304	92.567	52.855	66.410	61.313
Chile	15.211	15.396	18.541	23.442	30.186	37.000	50.445	40.340	44.139	52.362	53.107
Francia	19.958	19.703	21.248	23.427	25.877	31.375	30.811	31.367	32.277	37.036	43.431
Alemania	13.399	13.315	15.470	18.347	27.727	28.107	27.571	33.435	21.515	37.036	39.426
Canadá	11.367	11.426	13.592	16.027	17.288	21.055	29.361	29.211	29.737	22.988	25.843
Resto	125.536	119.664	135.201	153.576	175.214	178.149	171.699	162.224	478.807	307.785	320.189

Fuente: DAS hasta 2010, a partir de 2011 Migración Colombia.

Cuadro 69. Motivación del viaje de los turistas que visitaron Bogotá, según procedencia de los turistas. 2010-2017
Porcentaje (%)

Procedencia	Motivación	2010	2011	2012	2013	2014	2015	2016	2017
Nacional	Asistencia a eventos	2,9	2,4	2,1	4,3	3,2	2,7	3,0	15,6
	Recreación vacaciones	15,2	14,8	15,3	18,4	11,6	13,3	17,1	16,1
	Negocios Trabajo	32,7	31,2	29,3	28,7	26,3	23,8	27,2	11,6
	Servicios Médicos	6,6	7,6	8,9	7,7	11,9	12,2	14,5	14,1
	Visita a familiares y/o amigos	39,3	38,8	37,5	35,5	38,7	39,8	31,7	35,8
	Otros motivos	3,4	5,3	6,9	5,2	8,2	8,2	6,5	6,8
Internacional	Asistencia a eventos	5,0	4,9	3,1	4,1	4,7	5,6	1,6	5,8
	Recreación vacaciones	34,2	33,3	35,8	38,8	34,8	43,4	45,1	35,8
	Negocios Trabajo	27,8	29,4	28,3	26,8	27,7	21,2	20,6	16,7
	Servicios Médicos	2,3	1,8	1,6	1,4	1,8	0,9	1,4	1,0
	Visita a familiares y/o amigos	28,7	28,8	28,9	27,2	28,4	25,5	29,0	38,6
	Otros motivos	2,0	1,8	2,3	1,8	2,8	3,4	2,3	2,1

Fuente: IDT Encuesta de Viajeros OTB 2010-2016

09

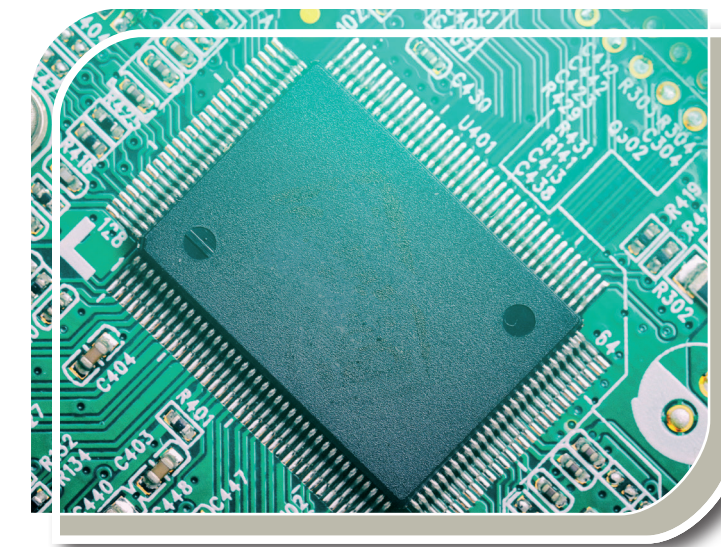

Ciencia, tecnología,
innovación y TIC's

Cuadro 70. Monto invertido en actividades de ciencia, tecnología e innovación - ACTI, según origen de los recursos. Bogotá y Colombia. 2004-2017
Millones de pesos de 2015

Sector	Año	Inversión en ACTI	Público	Privado	Internacional	Distribución porcentual (%)			
						Público	Privado	Internacional	
Bogotá	2004	1.011.523	537.208	456.056	18.260	53,1	45,1	1,8	
	2005	1.235.273	814.171	397.643	23.460	65,9	32,2	1,9	
	2006	1.110.247	662.735	415.585	31.928	59,7	37,4	2,9	
	2007	1.300.093	737.257	549.425	13.410	56,7	42,3	1,0	
	2008	1.415.643	783.578	604.976	27.089	55,4	42,7	1,9	
	2009	1.387.625	949.782	411.520	26.323	68,4	29,7	1,9	
	2010	1.620.614	1.016.125	572.077	32.412	62,7	35,3	2,0	
	2011	1.825.567	1.226.781	573.228	25.558	67,2	31,4	1,4	
	2012	2.063.374	1.423.728	606.632	33.014	69,0	29,4	1,6	
	2013	2.690.555	1.552.450	1.103.128	34.977	57,7	41,0	1,3	
	2014	2.294.698	1.395.176	871.985	27.536	60,8	38,0	1,2	
	2015	2.125.968	1.124.637	975.819	25.512	52,9	45,9	1,2	
	2016	2.183.501	1.139.788	1.008.777	34.936	52,2	46,2	1,6	
	2017	N.D.	N.D.	N.D.	N.D.	N.D.	N.D.	N.D.	
	Colombia	2004	2.073.106	784.049	1.269.985	19.073	37,8	61,3	0,9
		2005	2.087.300	942.207	1.126.933	18.160	45,1	54,0	0,9
		2006	2.104.061	853.618	1.233.190	17.043	40,6	58,6	0,8
2007		2.778.258	1.104.080	1.658.064	16.392	39,7	59,7	0,6	
2008		3.121.926	1.215.990	1.890.951	14.985	39,0	60,6	0,5	
2009		2.758.027	1.197.811	1.545.598	14.618	43,4	56,0	0,5	
2010		3.160.383	1.456.937	1.689.541	14.222	46,1	53,5	0,5	
2011		3.192.128	1.413.474	1.765.566	13.088	44,3	55,3	0,4	
2012		4.369.466	1.879.307	2.477.050	12.671	43,0	56,7	0,3	
2013		5.473.177	2.740.967	2.720.169	12.588	50,1	49,7	0,2	
2014	5.672.918	2.270.302	3.390.136	12.480	40,0	59,8	0,2		
2015	5.732.644	2.040.821	3.679.784	12.039	35,6	64,2	0,2		
2016	5.486.687	1.733.793	3.741.372	11.522	31,6	68,2	0,2		
2017	5.461.321	1.631.297	3.819.102	10.923	29,9	69,9	0,2		

Fuente: OCyT

Cuadro 71. Monto invertido en actividades de ciencia, tecnología e innovación - ACTI en Bogotá, por tipo de actividad. 2001-2016
Millones de pesos de 2015

Año	Inversión en ACTI	Investigación y Desarrollo	Apoyo a la formación científica	Servicios científicos y tecnológicos	Administración y otras actividades de apoyo	Actividades de innovación
2001	674.219	247.690	69.664	53.891	52.493	250.480
2002	741.715	270.072	71.547	52.097	91.997	256.002
2003	832.352	314.760	73.071	61.454	97.032	286.035
2004	1.011.523	342.732	72.228	84.314	112.415	399.835
2005	1.235.273	354.464	76.467	224.372	114.826	465.145
2006	1.110.247	378.129	95.223	117.636	154.490	364.769
2007	1.300.093	469.377	80.647	169.894	138.338	441.838
2008	1.415.643	506.046	82.916	235.685	85.326	505.671
2009	1.387.625	488.240	101.836	294.162	63.320	440.068
2010	1.620.614	536.423	106.961	372.741	64.825	539.664
2011	1.825.567	611.565	115.011	461.868	138.743	498.380
2012	2.063.374	740.751	99.042	441.562	86.662	695.357
2013	2.690.555	1.151.558	96.860	532.730	99.551	809.857
2014	2.294.698	750.366	112.440	695.293	128.503	608.095
2015	2.125.968	699.443	153.070	484.721	106.298	682.436
2016	2.183.501	722.739	168.130	373.379	96.074	823.180

Fuente: OCyT.

Cuadro 72. Monto invertido en actividades de ciencia, tecnología e innovación - ACTI en Bogotá, según sector de financiamiento. 2009-2016

Tipo de institución	2009	2010	2011	2012	2013	2014	2015	2016	Participación (%) 2016
Total ACTI	1.387.625	1.620.614	1.825.567	2.063.374	2.690.555	2.294.698	2.125.968	2.183.501	100,0%
Empresas	405.187	473.219	465.520	829.476	960.528	846.744	918.418	947.639	43,4%
Instituciones de educación superior	252.548	294.952	324.951	400.295	524.658	449.761	410.312	397.397	18,2%
Entidades del Gobierno Central	571.702	667.693	786.819	645.836	745.284	800.850	614.405	657.234	30,1%
Centros de investigación y desarrollo tecnológico	79.095	92.375	91.278	109.359	182.958	114.735	106.298	106.992	4,9%
Hospitales y Clínicas	30.528	35.654	40.162	37.141	32.287	36.715	31.890	30.569	1,4%
IPSFL al servicio de las empresas	41.629	48.618	104.057	24.760	228.697	18.358	21.260	21.835	1,0%
ONG, asociaciones y agremiaciones profesionales	6.938	8.103	12.779	16.507	16.143	27.536	23.386	21.835	1,0%

Fuente: OCyT.

Cuadro 73. Inversión en actividades de ciencia, tecnología e innovación - ACTI como porcentaje del PIB. 2002-2016*Porcentaje (%)*

Año	Bogotá	Antioquia	Colombia	América Latina y el Caribe	Argentina	México	Brasil	Costa Rica	Cuba
2002	0,67	0,49	0,36	n.d	n.d	n.d	n.d	n.d	n.d
2003	0,73	0,49	0,39	0,84	0,46	0,73	1,31	0,84	0,94
2004	0,84	0,51	0,42	0,80	0,41	0,69	1,30	1,00	0,93
2005	0,97	0,48	0,44	0,82	0,43	0,71	1,30	1,12	0,84
2006	1,10	0,55	0,40	0,76	0,52	0,65	1,27	1,33	0,69
2007	1,15	0,78	0,46	0,80	0,55	0,65	1,38	1,33	0,72
2008	1,15	0,87	0,49	0,84	0,54	0,69	1,46	1,39	0,83
2009	1,05	0,78	0,45	0,89	0,63	0,76	1,54	1,97	1,02
2010	1,16	0,80	0,47	0,91	0,61	0,75	1,60	1,86	1,01
2011	1,20	0,77	0,48	0,88	0,61	0,74	1,56	1,77	0,45
2012	1,26	0,81	0,54	0,90	0,68	0,73	1,62	1,98	0,59
2013	1,53	0,75	0,62	0,92	0,66	0,75	1,61	2,01	0,79
2014	1,22	1,36	0,70	0,97	0,64	0,87	1,67	2,58	0,69
2015	1,04	1,30	0,74	0,99	0,67	0,97	n.d	n.d	0,71
2016	0,98	1,17	0,71	n.d	n.d	n.d	n.d	n.d	n.d

Fuente: Para información de Colombia OCyT; para América Latina y otros países RICYT; para Bogotá el Observatorio de Desarrollo Económico de Bogotá; para Antioquia Anuario Estadístico de Antioquia 2013

Cuadro 74. Monto invertido en actividades de investigación y desarrollo - I&D, según origen de los recursos. Bogotá y Colombia. 2001-2017

Sector	Año	Inversión en I&D	Público	Privado	Internacional	Distribución porcentual (%)		
						Público	Privado	Internacional
Bogotá	2001	247.690	128.028	112.068	7.594	51,7	45,2	3,1
	2002	270.072	135.946	115.391	18.736	50,3	42,7	6,9
	2003	314.760	158.893	122.795	33.072	50,5	39,0	10,5
	2004	342.732	189.656	139.259	13.817	55,3	40,6	4,0
	2005	354.464	199.846	138.089	16.528	56,4	39,0	4,7
	2006	378.129	229.948	137.141	11.040	60,8	36,3	2,9

Sector	Año	Inversión en I&D	Público	Privado	Internacional	Distribución porcentual (%)			
						Público	Privado	Internacional	
Bogotá	2007	469.377	245.164	214.002	10.211	52,2	45,6	2,2	
	2008	506.046	260.910	228.438	16.698	51,6	45,1	3,3	
	2009	488.240	319.506	153.658	15.076	65,4	31,5	3,1	
	2010	536.423	269.821	251.582	15.020	50,3	46,9	2,8	
	2011	611.565	260.527	336.972	14.066	42,6	55,1	2,3	
	2012	740.751	314.819	400.746	25.186	42,5	54,1	3,4	
	2013	1.151.558	583.840	538.929	28.789	50,7	46,8	2,5	
	2014	750.366	326.409	405.198	18.759	43,5	54,0	2,5	
	2015	699.443	293.766	388.891	16.787	42,0	55,6	2,4	
	2016	722.739	297.046	398.229	27.464	41,1	55,1	3,8	
	2017	N.D.	N.D.	N.D.	N.D.	N.D.	N.D.	N.D.	
	Colombia	2001	527.240	302.073	205.381	19.787	57,3	39,0	3,8
		2002	566.158	318.799	212.690	34.669	56,3	37,6	6,1
		2003	660.389	376.486	234.722	49.181	57,0	35,5	7,4
		2004	696.125	390.967	275.855	29.304	56,2	39,6	4,2
		2005	731.231	421.753	276.660	32.818	57,7	37,8	4,5
		2006	485.583	287.854	180.637	17.093	59,3	37,2	3,5
2007		568.652	312.361	239.744	16.548	54,9	42,2	2,9	
2008		583.683	291.958	272.814	18.911	50,0	46,7	3,2	
2009		768.205	498.949	242.215	27.041	65,0	31,5	3,5	
2010		668.359	361.449	284.587	22.323	54,1	42,6	3,3	
2011	759.658	396.997	345.113	17.548	52,3	45,4	2,3		
2012	803.643	393.463	386.552	23.627	49,0	48,1	3,0		
2013	1.135.737	584.904	519.940	30.892	51,5	45,8	2,7		
2014	1.003.033	412.849	568.720	21.465	41,2	56,7	2,1		
2015	925.126	372.271	532.503	20.353	40,2	57,6	2,2		
2016	808.114	295.689	492.384	20.041	36,6	60,9	2,5		
2017	1.976.614	484.863	1.482.856	9.092	24,5	75,0	0,5		

Fuente: OCyT

Cuadro 75. Patentes*, diseños industriales, modelos de utilidad, coeficiente de invención y tasa de dependencia. Bogotá y Colombia 2003-2016

Número

Sector	Año	Patentes presentadas	Patentes concedidas	Diseños industriales presentados /a	Diseños industriales concedidos	Modelos de utilidad presentados	Modelos de utilidad concedidos por la SIC	Coeficiente de invención /b
Bogotá	2003	32	2	37	17	70	24	1,13
	2004	38	4	100	25	79	25	1,05
	2005	51	5	75	64	90	17	1,43
	2006	96	4	78	35	130	18	2,00
	2007	76	9	111	33	84	14	1,63
	2008	69	19	51	47	106	27	1,58
	2009	63	11	75	11	116	26	1,72
	2010	59	21	75	31	82	32	1,67
	2011	89	27	71	196	105	76	2,54
	2012	99	67	115	104	127	68	2,54
	2013	112	80	138	92	132	82	2,98
	2014	116	55	89	74	99	43	3,23
	2015	144	38	197	105	96	41	3,81
	2016	189,0	46,0	125,0	106,0	125,0	28,0	2,4
Colombia	2003	75	5	83	41	164	51	0,18
	2004	71	11	157	57	148	40	0,18
	2005	98	7	135	98	159	28	0,24
	2006	139	10	140	66	228	37	0,32
	2007	115	13	170	61	159	26	0,26
	2008	113	30	103	96	185	62	0,25
	2009	125	19	132	20	198	56	0,28
	2010	123	21	121	69	169	49	0,27
	2011	190	31	139	312	217	124	0,41
	2012	192	101	210	191	253	122	0,41
	2013	229	136	318	172	236	144	0,49
	2014	251	110	271	209	179	72	0,53
2015	300	81	359	219	192	80	0,62	
2016	545,0	99,0	227,0	196,0	248,0	61,0	1,1	

Fuente: SIC, Cálculos OCYT

* Patentes presentadas por residentes vía nacional y concedidas por la oficina de la Superintendencia de Industria y Comercio –SIC. No incluye las patentes presentadas a través del Tratado de Cooperación de Patentes TCP.

a/ Diseños industriales presentados y concedidos por residentes

b/ c/ Relación entre el número de patentes presentadas por cada 100 mil habitantes. Se usa proyecciones y estimaciones de población DANE

Cuadro 76. Penetración de TIC en los hogares. Bogotá y Colombia. 2008-2017

Número de hogares y porcentaje

Sector	Año	Total Hogares	Hogares con computador	Porcentaje de hogares con computador	Hogares con TV Color*	Porcentaje de hogares con TV	Hogares con Telefonía fija	Porcentaje de hogares con Telefonía fija	Hogares con Celular	Porcentaje de hogares con Celular	Hogares con Conexión a Internet	Porcentaje de hogares con conexión a internet
Bogotá	2008	2.108.649	900.308	42,7	2.052.147	97,3	1.629.188	77,3	1.923.492	91,2	585.579	27,8
	2009	2.133.381	966.421	45,3	2.067.246	96,9	1.582.969	74,2	1.798.440	84,3	684.815	32,1
	2010	2.158.280	1.091.933	50,6	2.087.098	96,7	1.553.962	72,0	1.553.962	72,0	834.668	38,7
	2011	2.338.402	1.260.399	53,9	2.263.573	96,8	1.622.851	69,4	1.587.775	67,9	1.017.205	43,5
	2012	2.293.513	1.358.881	59,2	2.218.239	96,7	1.479.924	64,5	1.722.428	75,1	1.198.032	52,2
	2013	2.357.679	1.459.200	61,9	2.284.377	96,9	1.487.905	63,1	2.269.732	96,3	1.371.714	58,2
	2014	2.421.945	1.597.536	66,0	2.337.621	96,5	1.494.891	61,7	2.379.689	98,3	1.449.628	59,9
	2015	2.490.132	1.699.794	68,3	2.423.536	97,3	1.493.777	60,0	2.445.159	98,2	1.624.131	65,2
	2016	2.562.512	1.702.118	66,4	2.503.273	97,7	1.500.759	58,6	2.535.318	98,9	1.781.267	69,5
	2017	N.D.	N.D.	N.D.	N.D.	N.D.	N.D.	N.D.	N.D.	N.D.	N.D.	N.D.
Colombia	2008	11.815.800	2.689.880	22,8	10.452.309	88,5	5.238.241	44,3	9.900.978	83,8	1.516.548	12,8
	2009	11.971.790	2.701.999	22,6	10.467.796	87,4	4.829.291	40,3	10.026.270	83,7	1.792.539	15,0
	2010	12.335.952	3.650.475	29,6	11.149.803	90,4	4.909.709	39,8	10.867.974	88,1	2.592.955	21,0
	2011	12.811.208	4.343.000	33,9	11.696.633	91,3	4.727.336	36,9	11.555.710	90,2	3.228.424	25,2
	2012	13.060.304	5.009.406	38,4	11.892.957	91,1	4.653.110	35,6	12.300.460	94,2	4.197.475	32,1
	2013	13.427.281	5.662.918	42,2	12.310.644	91,7	4.601.570	34,3	12.709.264	94,7	4.788.140	35,7
	2014	13.763.148	6.120.002	44,5	12.661.053	92,0	4.663.214	33,9	13.109.538	95,3	5.227.381	38,0
	2015	14.100.519	6.422.540	45,5	13.024.065	92,4	4.596.248	32,6	13.481.762	95,6	5.893.962,0	41,8
2016	14.447.476	6.531.354	45,2	13.429.399	93,0	4.422.244	30,6	13.936.624	96,5	6.609.837	45,8	
2017	14.968.700	6.636.670	44,3	14.053.680	93,9	4.355.960	29,1	14.433.000	96,4	7.477.200	50,0	

Fuente: DANE, ECV Módulo de la GEIH

* Televisor LCD, plasma o LED desde 2013

Cuadro 77. Uso de computadores e internet según sitio de uso y principal finalidad de uso en Bogotá. 2008-2016
Número de personas

Año	Personas de 5 años y más	Personas que usaron el computador (en cualquier lugar)*	Personas que usaron Internet*	Sitio de uso de internet**			Principal finalidad del uso de internet**				
				Personas que usaron Internet en el hogar	Personas que usaron Internet en el trabajo	Personas que usaron Internet en una institución educativa	Comunicación (correo y redes)	Obtención de información	Educación y aprendizaje	Operaciones de banca electrónica y pago de servicios	Actividades de entretenimiento
2008	6.595.006	3.686.309	3.085.896	1.475.608	805.638	757.180	2.453.320	2.895.612	1.384.367	399.471	1.829.700
2009	6.672.357	3.608.437	3.108.898	1.510.927	852.270	747.843	2.562.210	2.611.077	1.916.368	445.356	2.034.289
2010	6.761.458	4.202.882	3.940.967	2.132.939	1.159.345	1.287.439	3.242.323	3.379.275	2.461.778	629.612	2.870.949
2011	6.869.554	4.434.016	4.237.433	2.527.056	1.278.796	1.445.230	3.527.701	3.600.367	2.447.185	658.845	3.037.866
2012	7.023.938	4.666.243	4.506.803	2.966.667	1.341.546	980.904	5.840.090	3.097.823	1.776.145	474.659	2.006.091
2013	7.117.598	4.883.976	4.806.927	3.521.211	1.434.709	733.686	6.291.330	3.067.934	2.051.428	525.307	2.252.610
2014	7.259.081	4.672.154	4.937.507	3.696.145	1.411.280	859.375	6.189.562	3.538.170	1.406.459	497.019	1.405.907
2015	7.382.560	5.099.741	5.339.589	4.455.157	1.982.946	1.083.915	7.303.125	4.070.439	2.239.312	771.143	2.110.296
2016	7.482.747	4.665.455	5.452.519	4.807.685	2.153.878	1.129.605	8.422.102	4.538.011	2.325.000	1.089.545	2.837.036

Fuente: DANE, TIC's

* Personas que usaron computador o internet en los últimos 12 meses.

** Una misma persona puede reportar uno o más sitios o finalidades.

Cuadro 78. Número de suscriptores a internet dedicado, por entidad territorial. 2007-2017
Suscriptores

Año	Bogotá	Valle del Cauca	Antioquia	Santander	Atlántico	Cundinamarca	Colombia
2007	515.778	98.459	188.958	72.770	67.280	24.644	1.207.090
2008	721.448	180.344	321.311	101.593	107.060	54.311	1.902.844
2009	787.359	215.863	400.126	122.309	117.370	68.322	2.215.548
2010	889.597	259.460	512.061	145.613	141.073	87.895	2.638.401
2011	1.055.343	346.812	670.363	183.061	168.227	119.406	3.231.531
2012	1.203.544	420.917	756.203	215.795	198.590	148.870	3.880.405
2013	1.335.647	502.308	843.502	248.526	230.835	194.621	4.486.703
2014	1.499.260	554.136	892.006	274.175	257.813	246.193	5.171.525
2015	1.610.478	609.043	957.543	293.905	285.611	290.582	5.551.308
2016	1.728.457	657.307	1.033.037	311.047	299.204	316.854	5.936.439
2017*	1.797.341	687.050	1.089.498	329.650	321.751	333.731	6.238.792

Fuente: MinTIC

* La información de 2017 a corte 30 de septiembre 2017

Cuadro 79. Matriculados en programas relacionados con Tecnologías de la Información en Bogotá según nivel de formación, por carácter de la institución 2008-2014
Número

Nivel de formación	2008		2009		2010		2011		2012		2013		2014	
	Pública	Privada	Pública	Privada	Pública	Privada	Pública	Privada	Pública	Privada	Pública	Privada	Pública	Privada
Doctorado	42	48	47	56	64	90	73	99	153	224	103	132	102	142
Maestría	390	693	347	768	429	945	396	1.501	652	849	416	661	511	747
Especialización	318	3.961	342	3.613	372	2.063	423	1.590	751	2.725	519	1.498	476	1.368
Profesional	10.049	24.373	10.509	23.525	10.778	23.342	11.250	23.548	22.184	40.820	13.898	23.625	13.963	23.560
Tecnológico	2.082	6.727	5.083	7.217	2.516	6.715	11.180	6.984	17.450	10.576	12.589	6.167	12.588	6.136
Técnico profesional	399	5.586	1.014	5.896	468	5.654	334	5.730	658	8.759	366	5.397	412	5.763

Fuente: MEN, SNIES. Cálculos Ocyt

1

0



Construcción

Cuadro 80. Total área licenciada para edificaciones en Bogotá y 302 municipios. 2004-2017*Miles de metros cuadrados (m²)*

Destino	2004	2005	2006	2007	2008	2009	2010	2011	2012	2013	2014	2015	2016	2017
302 municipios ¹														
Total	12.217	12.987	16.210	19.254	16.996	13.431	17.733	23.747	20.203	23.237	23.874	26.743	25.033	23.453
Vivienda	9.243	9.895	12.072	13.980	12.002	9.755	13.535	18.751	15.564	17.579	17.528	19.759	18.564	17.551
VIS	2.034	2.192	2.683	2.967	2.355	2.636	4.241	5.224	4.252	6.222	5.040	4.971	4.672	4.026
No VIS	7.210	7.703	9.389	11.013	9.647	7.119	9.294	13.527	11.313	11.357	12.488	14.788	13.892	13.525
Otros destinos	2.974	3.092	4.138	5.274	4.993	3.675	4.198	4.996	4.639	5.657	6.346	6.984	6.469	5.901
Bogotá														
Total	4.116	3.710	5.335	6.277	5.602	3.724	5.358	6.398	4.801	6.370	6.225	4.932	5.293	3.609
Vivienda	2.885	2.776	4.138	4.785	3.934	2.624	4.326	5.245	3.479	4.247	3.802	3.385	3.619	2.630
VIS	577	764	993	858	862	911	1.414	1.495	916	1.138	1.025	971	1.279	793
No VIS	2.308	2.013	3.145	3.928	3.073	1.713	2.912	3.749	2.563	3.110	2.776	2.414	2.340	1.836
Otros destinos	1.231	933	1.196	1.492	1.668	1.101	1.032	1.153	1.322	2.123	2.423	1.547	1.674	979
Participación porcentual (%) Bogotá														
Total	33,7	28,6	32,9	32,6	33,0	27,7	30,2	26,9	23,8	27,4	26,1	18,4	21,1	15,4
Vivienda	31,2	28,1	34,3	34,2	32,8	26,9	32,0	28,0	22,4	24,2	21,7	17,1	19,5	15,0
VIS	28,4	34,8	37,0	28,9	36,6	34,5	33,3	28,6	21,5	18,3	20,3	19,5	27,4	19,7
No VIS	32,0	26,1	33,5	35,7	31,8	24,1	31,3	27,7	22,7	27,4	22,2	16,3	16,8	13,6
Otros destinos	41,4	30,2	28,9	28,3	33,4	30,0	24,6	23,1	28,5	37,5	38,2	22,2	25,9	16,6

Fuente: DANE, ELIC

1. Desde 2016 aumenta la cobertura geográfica de la Encuesta de Licencias de Construcción - ELIC-, al pasar de 88 a 302 municipios

Cuadro 81. Total área licenciada en Bogotá y 302 municipios, según destinos. 2004-2017*Miles de metros cuadrados (m²)*

Destino	2004	2005	2006	2007	2008	2009	2010	2011	2012	2013	2014	2015	2016	2017
302 municipios ¹														
Total	12.217	12.987	16.210	19.254	16.996	13.431	17.733	23.747	20.203	23.237	23.874	26.743	25.033	23.453
Vivienda	9.243	9.899	12.072	13.982	12.002	9.755	13.535	18.751	15.564	17.584	17.528	19.759	18.564	17.551
Industria	220	298	379	668	505	314	291	309	240	191	206	570	547	394
Oficina	159	299	418	666	748	479	538	696	707	1.267	1.935	813	948	501
Bodega	200	274	339	392	580	353	259	437	422	591	471	1.051	816	951
Comercio	1.497	1.216	2.008	2.326	1.780	1.234	1.152	1.894	1.768	1.932	2.224	2.549	2.103	1.913
Hotel	84	134	155	331	353	243	371	448	433	412	402	309	387	393
Educación	341	365	379	358	429	524	723	604	455	492	456	740	754	1.038

Destino	2004	2005	2006	2007	2008	2009	2010	2011	2012	2013	2014	2015	2016	2017
Hospital	126	215	207	229	256	235	431	252	219	389	417	567	390	284
Administración pública	60	61	98	63	55	50	147	129	111	205	88	130	225	106
Religioso	67	111	48	131	90	59	93	84	79	80	55	80	71	57
Social-recreacional	67	91	44	98	173	165	170	118	176	88	84	149	192	229
Otro	153	24	64	10	25	19	22	25	29	6	7	26	36	34
Bogotá														
Total	4.116	3.708	5.336	6.277	5.602	3.724	5.358	6.398	4.801	6.370	6.225	4.932	5.293	3.609
Vivienda	2.885	2.775	4.138	4.785	3.934	2.624	4.326	5.245	3.479	4.247	3.802	3.385	3.619	2.630
Industria	123	147	168	174	152	100	39	54	48	40	45	46	42	21
Oficina	107	166	275	537	608	368	330	471	550	1.056	1.696	550	714	313
Bodega	4	4	30	4	14	5	10	19	11	16	12	14	8	6
Comercio	650	312	492	378	509	392	219	256	402	746	386	531	409	228
Hotel	8	13	32	146	81	38	101	114	60	59	77	14	50	17
Educación	198	161	124	127	149	93	172	152	124	87	86	189	230	320
Hospital	26	55	10	35	10	46	50	20	59	77	86	111	34	38
Administración pública	10	37	10	44	14	14	63	42	27	26	15	39	127	18
Religioso	10	9	8	11	10	17	13	14	30	9	16	27	10	9
Social-recreacional	16	20	9	34	120	25	34	10	7	7	3	10	51	9
Otro	80	8	40	2	1	2	1	1	3	-	2	15	0	0
Participación porcentual (%) Bogotá														
Total	33,7	28,6	32,9	32,6	33,0	27,7	30,2	26,9	23,8	27,4	26,1	18,4	21,1	15,4
Vivienda	31,2	28,0	34,3	34,2	32,8	26,9	32,0	28,0	22,4	24,2	21,7	17,1	19,5	15,0
Industria	56,0	49,4	44,2	26,1	30,1	31,9	13,3	17,5	19,8	21,0	21,9	8,1	7,6	5,4
Oficina	67,6	55,7	65,7	80,6	81,3	76,9	61,4	67,7	77,8	83,4	87,7	67,7	75,4	62,5
Bodega	2,0	1,5	8,9	1,0	2,4	1,4	3,9	4,3	2,7	2,7	2,6	1,3	1,0	0,7
Comercio	43,4	25,7	24,5	16,2	28,6	31,8	19,0	13,5	22,7	38,6	17,3	20,8	19,5	11,9
Hotel	9,4	9,7	20,7	44,0	22,9	15,6	27,2	25,4	13,9	14,3	19,0	4,7	12,8	4,3
Educación	58,0	44,1	32,7	35,5	34,7	17,7	23,8	25,2	27,4	17,7	18,8	25,5	30,4	30,8
Hospital	20,4	25,6	4,8	15,3	3,9	19,6	11,6	7,9	27,1	19,8	20,5	19,6	8,6	13,5
Administración pública	15,8	60,4	10,2	69,4	25,5	27,8	42,9	32,6	24,6	12,7	17,3	29,7	56,5	16,9
Religioso	14,4	8,1	16,6	8,4	11,1	28,9	13,9	16,7	38,7	11,2	29,7	33,9	13,6	16,1
Social-recreacional	23,5	21,9	20,6	34,8	69,6	15,1	20,0	8,5	4,0	8,0	3,2	7,0	26,5	3,7
Otro	52,4	33,6	62,7	21,0	4,0	10,8	4,5	4,0	11,1	-	36,6	58,7	1,3	0,0

Fuente: DANE, ELIC

1.: Desde 2016 aumenta la cobertura geográfica de la Encuesta de Licencias de Construcción - ELIC-, al pasar de 88 a 302 municipios

Cuadro 82. Unidades de vivienda licenciadas en Bogotá y 77 municipios, según VIS y No VIS. 2004-2017
Número

Destino	2004	2005	2006	2007	2008	2009	2010	2011	2012	2013	2014	2015	2016	2017
302 municipios														
Total vivienda	94.730	104.208	122.590	141.647	123.052	108.445	153.903	202.290	167.902	202.877	186.894	243.152	193.926	180.001
VIS	36.850	41.930	45.967	52.684	42.403	45.504	71.008	85.557	73.225	106.422	87.474	96.815	74.985	64.149
No VIS	57.880	62.278	76.623	88.963	80.649	62.941	82.895	116.733	94.677	96.455	99.420	146.337	118.941	115.852
Bogotá														
Total vivienda	27.965	26.809	44.039	47.159	41.228	29.992	48.876	56.539	36.074	40.890	37.212	34.784	41.004	28.402
VIS	10.049	11.646	17.763	15.365	14.705	15.495	23.758	24.591	14.762	15.393	17.278	15.594	22.147	12.840
No VIS	17.916	15.163	26.276	31.794	26.523	14.497	25.118	31.948	21.312	25.497	19.934	19.190	18.857	15.562
Participación porcentual (%) Bogotá														
Total vivienda	29,5	25,7	35,9	33,3	33,5	27,7	31,8	27,9	21,5	20,2	19,9	14,3	21,1	15,8
VIS	27,3	27,8	38,6	29,2	34,7	34,1	33,5	28,7	20,2	14,5	19,8	16,1	29,5	20,0
No VIS	31,0	24,3	34,3	35,7	32,9	23,0	30,3	27,4	22,5	26,4	20,1	13,1	15,9	13,4

Fuente: DANE, ELIC

Cuadro 83. Unidades de vivienda licenciadas para construcción por departamento, según VIS y No VIS. 2004-2017
Número

Destino	2004	2005	2006	2007	2008	2009	2010	2011	2012	2013	2014	2015	2016	2017
302 municipios														
Total	94.730	104.208	122.590	141.647	123.052	108.445	153.903	202.290	172.334	209.632	192.268	208.459	193.927	180.001
Vis	36.850	41.930	45.967	52.684	42.403	45.504	71.008	85.557	72.220	108.635	89.372	82.747	74.986	64.149
No VIS	57.880	62.278	76.623	88.963	80.649	62.941	82.895	116.733	100.114	100.997	102.896	125.712	118.941	115.852
Bogotá														
Total	27.965	26.809	44.039	47.159	41.228	29.992	48.876	56.539	36.074	40.865	37.212	34.784	41.004	28.402
Vis	10.049	11.646	17.763	15.365	14.705	15.495	23.758	24.591	14.762	15.393	17.278	15.594	22.147	12.840
No VIS	17.916	15.163	26.276	31.794	26.523	14.497	25.118	31.948	21.312	25.472	19.934	19.190	18.857	15.562
Antioquia														
Total	13.725	15.425	13.451	16.515	10.525	13.766	20.433	31.345	25.532	23.919	23.609	28.536	26.372	28.380
Vis	3.201	3.892	2.967	4.998	2.933	1.908	5.835	9.791	4.149	8.178	4.852	6.827	3.252	4.129
No VIS	10.524	11.533	10.484	11.517	7.592	11.858	14.598	21.554	21.383	15.741	18.757	21.709	23.120	24.251

Destino	2004	2005	2006	2007	2008	2009	2010	2011	2012	2013	2014	2015	2016	2017
Cundinamarca														
Total	4.349	3.643	6.338	10.181	5.371	8.531	24.592	24.183	18.884	23.059	21.874	32.789	20.350	20.138
Vis	1.578	664	2.481	6.943	2.481	3.262	15.142	18.779	8.907	13.707	13.777	16.380	6.818	7.567
No VIS	2.771	2.979	3.857	3.238	2.890	5.269	9.450	5.404	9.977	9.352	8.097	16.409	13.532	12.571
Valle del Cauca														
Total	13.955	15.159	13.506	17.870	14.697	12.840	18.703	21.867	17.622	14.646	14.930	16.821	17.823	15.391
Vis	6.372	5.183	3.397	7.537	5.791	6.089	10.501	8.738	11.786	7.833	7.139	7.452	10.595	4.423
No VIS	7.583	9.976	10.109	10.333	8.906	6.751	8.202	13.129	5.836	6.813	7.791	9.369	7.228	10.968
Santander														
Total	4.250	5.023	9.936	6.418	7.197	6.103	8.402	10.888	11.369	13.434	12.871	16.753	6.975	6.461
Vis	725	1.402	5.502	1.589	450	1.102	1.003	1.210	2.032	4.883	4.304	4.566	661	1.293
No VIS	3.525	3.621	4.434	4.829	6.747	5.001	7.399	9.678	9.337	8.551	8.567	12.187	6.314	5.168
Atlántico														
Total	3.824	4.819	2.206	5.076	2.344	2.687	3.417	6.445	6.064	11.847	16.618	11.508	10.333	9.677
Vis	1.377	2.327	646	1.170	157	974	1.566	1.439	2.811	7.819	8.669	4.094	3.538	5.608
No VIS	2.447	2.492	1.560	3.906	2.187	1.713	1.851	5.006	3.253	4.028	7.949	7.414	6.795	4.069
Resto de departamentos														
Total	26.561	32.230	33.166	38.428	41.690	34.526	29.480	51.023	56.789	81.862	65.154	67.268	71.070	71.552
Vis	13.503	15.930	13.370	15.082	15.886	16.674	13.203	21.009	27.773	50.822	33.353	27.834	27.975	28.289
No VIS	13.058	16.300	19.796	23.346	25.804	17.852	16.277	30.014	29.016	31.040	31.801	39.434	43.095	43.263

Fuente: DANE, ELIC

Cuadro 84. Total área nueva que inició proceso de construcción en Bogotá y siete principales ciudades, según destino. 2004-2016
Miles de metros cuadrados (m²)

Destino	2004	2005	2006	2007	2008	2009	2010	2011	2012	2013	2014	2015	2016	2017
Siete principales ciudades*														
Total edificaciones	8.279	8.960	10.921	12.552	10.359	8.208	10.130	11.731	10.942	13.019	12.772	13.434	13.088	12.167
Vivienda	6.293	6.811	7.786	8.514	7.112	5.896	7.506	8.991	8.272	9.780	8.834	9.394	9.607	8.996
VIP	n.d	645	848	850	543	574	667	398	570	1.326	1.108	896	547	865
VIS	1.627	1.607	2.015	1.858	1.528	1.788	2.279	2.679	2.205	2.458	2.298	2.016	2.228	2.603
No VIS	4.666	5.204	5.771	6.657	5.584	4.108	5.227	6.312	6.067	7.322	6.537	7.377	7.379	6.393
Otros destinos	1.986	2.150	3.135	4.038	3.246	2.312	2.624	2.739	2.669	3.239	3.938	4.041	3.481	3.171

Destino	2004	2005	2006	2007	2008	2009	2010	2011	2012	2013	2014	2015	2016	2017
Bogotá														
Total edificaciones	3.934	4.171	4.820	5.889	5.045	3.727	4.868	4.753	4.314	4.387	4.915	4.313	4.518	3.834
Vivienda	2.950	3.152	3.672	4.220	3.500	2.628	3.689	3.802	3.232	3.120	3.227	2.909	2.733	2.827
VIP	n.d	389	492	385	299	258	281	135	215	89	426	268	117	407
VIS	759	771	988	1.007	717	800	977	837	654	423	804	742	462	743
No VIS	2.191	2.382	2.683	3.213	2.783	1.828	2.711	2.965	2.578	2.697	2.423	2.167	2.271	2.084
Otros destinos	984	1.019	1.149	1.669	1.545	1.099	1.180	951	1.082	1.266	1.688	1.404	1.785	1.007
Participación porcentual (%) Bogotá														
Total edificaciones	47,5	46,6	44,1	46,9	48,7	45,4	48,1	40,5	39,4	33,7	38,5	32,1	34,5	31,5
Vivienda	46,9	46,3	47,2	49,6	49,2	44,6	49,1	42,3	39,1	31,9	36,5	31,0	28,4	31,4
VIP	n.d	60,2	58,0	45,3	55,2	44,8	42,2	33,8	37,7	6,7	38,5	29,9	21,4	47,1
VIS	46,6	48,0	49,0	54,2	46,9	44,7	42,9	31,3	29,7	17,2	35,0	36,8	20,7	28,5
No VIS	47,0	45,8	46,5	48,3	49,8	44,5	51,9	47,0	42,5	36,8	37,1	29,4	30,8	32,6
Otros destinos	49,5	47,4	36,7	41,3	47,6	47,6	45,0	34,7	40,5	39,1	42,9	34,7	51,3	31,8

Fuente: DANE, CEED.

* Incluye las áreas urbanas de Bogotá, Cali, Barranquilla, Pereira, y Amenia; y las áreas metropolitanas de Medellín y Bucaramanga. n.d: no disponible

Cuadro 85. Área nueva que inició proceso de construcción en Bogotá, según destinos. 2004-2017*Miles de metros cuadrados (m²)*

Destino	2004	2005	2006	2007	2008	2009	2010	2011	2012	2013	2014	2015	2016	2017
Total	3.934	4.171	4.820	5.889	5.045	3.727	4.868	5.558	4.906	4.387	4.915	4.313	4.518	3.834
Apartamentos	1.972	2.148	2.761	3.670	3.077	2.183	3.145	3.999	3.357	2.771	2.844	2.492	2.406	2.578
Casas	978	1.004	911	550	423	444	544	568	409	349	383	417	326	249
Oficinas	135	152	197	481	491	326	287	230	345	367	567	616	495	306
Comercio	489	355	320	269	452	281	291	317	213	150	575	321	618	169
Bodegas	144	223	233	256	185	152	134	79	115	117	85	97	91	82
Educación	85	110	274	413	120	71	164	65	105	126	115	62	118	183
Hoteles	40	21	7	68	77	121	77	118	81	45	111	52	98	11
Hospitales	6	48	20	15	29	39	81	23	43	68	31	79	31	114
Administración pública	14	14	27	50	126	42	63	65	32	109	20	67	15	20
Otros	72	95	70	116	65	66	83	93	206	284	184	110	320	122

Fuente: DANE, CEED.

Cuadro 86. Unidades de vivienda que iniciaron proceso de construcción en Bogotá y principales siete ciudades. 2006-2017*Número*

Destino	2006	2007	2008	2009	2010	2011	2012	2013	2014	2015	2016	2017
Siete principales ciudades*												
Total vivienda	86.403	94.617	73.608	67.889	88.013	102.295	86.433	110.247	97.802	105.678	103.847	105.932
VIP	20.156	20.716	11.075	11.811	13.655	8.231	11.578	27.064	21.723	17.858	10.986	17.499
VIS	38.805	39.831	27.571	32.096	41.398	47.826	31.623	45.552	41.462	41.108	35.682	45.322
No VIS	47.598	54.786	46.037	35.793	46.615	54.469	54.810	64.695	56.430	64.570	68.165	60.610
Bogotá												
Total vivienda	42.779	45.892	36.478	30.487	41.645	40.436	35.159	31.810	35.352	33.296	30.097	35.806
VIP	11.418	8.380	6.413	5.204	5.468	2.793	4.381	1.710	7.672	5.357	2.416	8.257
VIS	20.038	19.305	13.785	14.443	17.650	14.949	11.836	7.393	14.096	13.691	8.467	14.320
No VIS	22.741	26.587	22.693	16.044	23.995	25.487	23.323	24.417	21.256	19.605	21.630	21.486
Participación porcentual (%) Bogotá												
Total vivienda	49,5	48,5	49,6	44,9	47,3	39,5	40,7	28,9	36,1	31,5	29,0	33,8
VIP	56,6	40,5	57,9	44,1	40,0	33,9	37,8	6,3	35,3	30,0	22,0	47,2
VIS	51,6	48,5	50,0	45,0	42,6	31,3	37,4	16,2	34,0	33,3	23,7	31,6
No VIS	47,8	48,5	49,3	44,8	51,5	46,8	42,6	37,7	37,7	30,4	31,7	35,4

Fuente: DANE, CEED.

* Incluye las áreas urbanas de Bogotá, Cali, Barranquilla, Pereira, y Armenia; y las áreas metropolitanas de Medellín y Bucaramanga.

Cuadro 87. Área que culminó proceso de construcción en Bogotá, según destinos. 2004-2017*Miles de metros cuadrados (m²)*

Destino	2004	2005	2006	2007	2008	2009	2010	2011	2012	2013	2014	2015	2016	2017
Total	3.836	4.123	4.579	3.921	5.215	5.231	4.477	5.025	5.273	5.098	3.681	4.552	5.183	4.035
Apartamentos	2.012	2.157	2.194	2.248	3.338	3.373	2.756	3.165	3.627	3.529	2.366	2.914	3.109	2.235
Casas	1.080	1.036	1.080	727	530	466	442	597	594	381	300	366	438	353
Oficinas	21	98	208	121	239	622	286	358	241	242	317	458	598	398
Comercio	363	400	515	221	460	165	350	354	333	301	179	146	562	387
Bodegas	163	154	257	200	215	167	178	154	129	171	66	93	130	104
Educación	73	94	151	278	252	254	107	141	88	100	56	130	71	167
Hoteles	14	25	24	15	20	43	94	76	51	125	130	82	32	74
Hospitales	8	16	43	8	39	19	35	23	21	52	21	24	72	86
Administración pública	30	49	6	33	32	74	146	43	73	34	72	97	51	51
Otros	74	95	102	71	91	49	83	114	116	163	174	243	119	180

Fuente: DANE, CEED.

Cuadro 88. Área causada¹ en Bogotá según destinos. 2004-2017*Miles de metros cuadrados (m²)*

Destino	2004	2005	2006	2007	2008	2009	2010	2011	2012	2013	2014	2015	2016	2017
Total	4.256	4.399	4.659	4.559	5.984	4.684	4.556	4.673	4.499	4.589	4.567	4.864	4.648	4.237
Apartamentos	3.376	3.324	3.397	3.408	4.396	3.255	3.326	3.548	3.539	3.429	3.178	3.408	2.964	2.777
Casas	59	138	202	174	467	525	323	319	215	306	450	563	590	428
Oficinas	477	453	377	254	380	362	286	314	255	224	256	286	487	422
Comercio	140	213	255	222	221	156	146	104	117	151	91	100	105	100
Bodegas	94	92	237	336	273	108	129	101	97	73	126	110	95	156
Educación	28	30	31	31	56	98	89	96	91	90	73	87	78	100
Hoteles	8	31	36	32	23	27	47	45	27	34	48	58	70	43
Hospitales	9	15	14	36	79	79	121	77	28	72	98	78	45	24
Administración pública	65	102	111	66	90	74	90	69	129	210	246	173	214	187

Fuente: DANE, CEED.

¹ Área causada: hace referencia al área efectivamente construida.**Cuadro 89. Unidades de vivienda que culminaron proceso de construcción en Bogotá y principales siete ciudades. 2004-2017***Número*

Destino	2004	2005	2006	2007	2008	2009	2010	2011	2012	2013	2014	2015	2016	2017
Siete principales ciudades*														
Total vivienda	62.624	64.246	76.914	72.442	84.851	80.987	74.747	84.629	88.279	104.768	96.039	95.803	99.604	92.384
VIS	29.342	29.443	36.050	32.013	36.567	33.000	34.735	41.445	41.401	44.183	38.662	36.583	39.852	36.435
No VIS	33.282	34.803	40.864	40.429	48.284	47.987	40.012	43.184	46.878	60.585	57.377	59.220	59.752	55.949
Bogotá														
Total vivienda	31.209	31.782	36.479	33.143	42.705	40.298	36.730	36.788	39.147	41.924	27.390	35.803	38.403	30.132
VIS	15.208	14.778	17.612	15.389	18.936	16.030	16.936	14.748	14.692	13.575	6.188	12.368	14.203	10.786
No VIS	16.001	17.004	18.867	17.754	23.769	24.268	19.794	22.040	24.455	28.349	21.202	23.435	24.200	19.346
Participación porcentual (%) Bogotá														
Total vivienda	49,8	49,5	47,4	45,8	50,3	49,8	49,1	43,5	44,3	40,0	28,5	37,4	38,6	32,6
VIS	51,8	50,2	48,9	48,1	51,8	48,6	48,8	35,6	35,5	30,7	16,0	33,8	35,6	29,6
No VIS	48,1	48,9	46,2	43,9	49,2	50,6	49,5	51,0	52,2	46,8	37,0	39,6	40,5	34,6

Fuente: DANE, CEED.

* Incluye las áreas urbanas de Bogotá, Cali, Barranquilla, Pereira, y Armenia; y las áreas metropolitanas de Medellín y Bucaramanga.

Cuadro 90. Área destinada a vivienda que inició proceso de construcción en Bogotá, según localidad. 2012-2017*Miles de metros cuadrados (m²)*

Localidad	2012	2013	2014	2015	2016	2017
Total	3.765	3.684	3.237	3.622	3.447	3.347
Usaquén	756	858	678	359	350	326
Chapinero	183	343	252	249	189	157
Santafé	82	11	14	61	66	86
San Cristóbal	59	48	27	44	82	59
Usme	81	122	80	203	116	102
Tunjuelito	9	12	10	21	11	18
Bosa	134	69	192	226	159	492
Kennedy	370	225	429	227	295	231
Fontibón	209	226	159	183	256	217
Engativá	182	233	221	173	224	202
Suba	837	626	500	623	504	442
Barrios Unidos	41	67	43	61	41	89
Teusaquillo	53	51	38	53	123	94
Los Mártires	4	14	8	34	42	19
Antonio Nariño	14	10	13	24	31	10
Puente Aranda	50	37	114	42	53	186
La Candelaria	4	0	17	18	0	1
Rafael Uribe Uribe	68	38	28	63	90	56
Ciudad Bolívar	95	129	312	161	101	43
Sin información	534	565	102	797	714	519

Fuente: DANE, CEED.

Cuadro 91. Área destinada a vivienda de interés prioritario (VIP) que inició proceso de construcción en Bogotá, según localidad. 2012-2017
Miles de metros cuadrados (m²)

Localidad	2012	2013	2014	2015	2016	2017
Total	245	117	150	391	237	327
Usaquén	6	7	0	0	0	0
Chapinero	0	0	0	34	0	0
Santafé	0	0	0	0	0	0
San Cristóbal	0	0	1	3	4	1
Usme	0	0	5	20	13	37
Tunjuelito	0	0	2	62	14	0
Bosa	0	1	4	0	0	2
Kennedy	3	5	0	0	0	0
Fontibón	14	8	1	4	0	0
Engativá	2	0	6	3	13	26
Suba	0	0	24	88	137	17
Barrios Unidos	0	3	8	1	0	0
Teusaquillo	3	24	7	138	33	223
Los Mártires	17	19	84	34	20	19
Antonio Nariño	0	1	1	0	1	0
Puente Aranda	81	25	1	0	0	0
La Candelaria	113	17	4	2	2	1
Rafael Uribe Uribe	0	1	1	0	0	0
Ciudad Bolívar	4	3	0	0	0	0
Sin información	0	2	0	0	0	0

Fuente: DANE, CEED.

Cuadro 92. Área destinada a vivienda de interés social (VIS) que inició proceso de construcción en Bogotá, según localidad. 2012-2017
Miles de metros cuadrados (m²)

Localidad	2012	2013	2014	2015	2016	2017
Total	977	559	453	743	752	670
Usaquén	119	29	0	0	1	0
Chapinero	1	1	2	36	1	2
Santafé	0	1	1	0	17	0
San Cristóbal	0	0	15	8	17	14
Usme	2	1	20	250	50	68
Tunjuelito	2	4	30	45	80	0
Bosa	0	3	20	1	2	4
Kennedy	20	25	6	0	1	1
Fontibón	60	58	1	4	17	1
Engativá	12	18	11	12	19	58
Suba	0	0	56	62	167	60
Barrios Unidos	13	4	47	1	1	1
Teusaquillo	30	69	31	175	233	371
Los Mártires	172	62	138	120	59	51
Antonio Nariño	2	26	28	2	33	13
Puente Aranda	168	115	10	6	32	13
La Candelaria	272	73	30	18	20	13
Rafael Uribe Uribe	48	16	8	0	0	0
Ciudad Bolívar	54	41	1	0	0	0
Sin información	0	13	0	2	2	0

Fuente: DANE, CEED.

Cuadro 93. Área destinada a vivienda diferente a Interés Social (No VIS) que inició proceso de construcción en Bogotá, según localidad. 2012-2017

Miles de metros cuadrados (m²)

Localidad	2012	2013	2014	2015	2016	2017
Total	2.789	3.125	2.783	2.879	2.695	2.676
Usaquén	750	695	9	12	22	32
Chapinero	34	48	21	77	40	56
Santafé	71	36	14	17	1	0
San Cristóbal	13	4	13	18	46	82
Usme	9	18	50	138	111	54
Tunjuelito	31	40	16	30	4	0
Bosa	0	6	707	569	355	242
Kennedy	12	64	465	281	209	210
Fontibón	47	184	43	24	39	133
Engativá	734	604	29	12	24	9
Suba	300	140	26	17	8	38
Barrios Unidos	14	40	9	7	20	11
Teusaquillo	8	6	15	15	24	55
Los Mártires	3	4	169	213	196	179
Antonio Nariño	39	6	215	185	143	245
Puente Aranda	10	19	231	170	132	161
La Candelaria	299	189	525	509	668	381
Rafael Uribe Uribe	260	145	155	41	62	28
Ciudad Bolívar	154	244	68	38	51	131
Sin información	0	632	3	506	540	628

Fuente: DANE, CEED.

Cuadro 94. Unidades de vivienda que iniciaron proceso de construcción en Bogotá, según localidad. 2012-2017

Número

Localidad	2012	2013	2014	2015	2016	2017
Total	35.159	31.810	35.352	33.296	30.097	35.808
Usaquén	6.200	7.079	4.702	2.790	2.580	3.117
Chapinero	1.303	2.038	1.393	1.166	1.313	943
Santafé	668	144	294	816	699	1.487
San Cristóbal	904	659	361	667	1.448	1.073
Usme	1.372	2.183	1.389	3.844	2.128	1.913
Tunjuelito	81	115	92	204	73	204
Bosa	2.515	1.007	3.241	3.891	2.412	9.042
Kennedy	5.981	3.402	6.615	2.911	4.084	2.967
Fontibón	2.333	2.680	1.497	1.846	2.248	2.778
Engativá	2.229	2.709	2.374	1.950	2.530	2.205
Suba	7.435	5.608	4.235	6.270		4.074
Barrios Unidos	337	661	399	469	364	917
Teusaquillo	518	480	410	559	1.122	1.217
Los Mártires	22	134	65	338	331	220
Antonio Nariño	120	72	116	210	287	105
Puente Aranda	527	338	1.286	344	513	2.206
La Candelaria	38	2	107	510	1	9
Rafael Uribe Uribe	1.009	552	300	828	1.235	722
Ciudad Bolívar	1.567	1.944	5.207	2.351	1.505	609
Sin información	-	3	1.269	1.332	3	0

Fuente: DANE, CEED

Cuadro 95. Unidades de Vivienda de Interés Prioritaria (VIP) que iniciaron proceso de construcción en Bogotá, según localidad. 2012-2017
Número

Localidad	2012	2013	2014	2015	2016	2017
Total	4.381	1.710	7.672	5.357	2.416	8.258
Usaquén	23	6	7	7	6	651
Chapinero	1	5	2	8	0	6
Santafé	-	8	196	3	0	1
San Cristóbal	42	184	76	283	565	561
Usme	474	997	890	3.251	762	774
Tunjuelito	3	3	4	20	2	2
Bosa	1.254	102	2.454	755	23	5.923
Kennedy	2.127	76	1.920	367	317	224
Fontibón	11	7	23	19	5	6
Engativá	79	37	16	8	3	9
Suba	150	71	45	48	18	19
Barrios Unidos	2	-	1	-	-	-
Teusaquillo	1	-	1	-	1	-
Los Mártires	-	-	4	2	0	0
Antonio Nariño	2	1	1	-	-	-
Puente Aranda	3	8	462	6	3	1
La Candelaria	-	1	-	3	0	1
Rafael Uribe Uribe	51	41	43	64	22	6
Ciudad Bolívar	158	163	389	244	689	74
Sin información	-	-	1.138	269	0	0

Fuente: DANE, CEED.

Cuadro 96. Unidades de Vivienda de Interés Social (VIS) que iniciaron proceso de construcción en Bogotá, según localidad. 2012-2017
Número

Localidad	2012	2013	2014	2015	2016	2017
Total	11.836	7.393	14.096	13.691	8.467	14.362
Usaquén	363	240	23	27	19	662
Chapinero	2	9	5	11	4	22
Santafé	-	10	200	319	0	62
San Cristóbal	862	261	224	463	1.204	953
Usme	1.358	2.093	1.099	3.798	1.521	1.761
Tunjuelito	28	41	39	62	7	47
Bosa	2.461	951	3.149	3.765	1.994	8.901
Kennedy	3.329	1.359	3.873	806	1.111	712
Fontibón	584	238	158	393	352	12
Engativá	600	148	139	410	408	152
Suba	620	637	378	639	407	211
Barrios Unidos	15	21	13	-	6	105
Teusaquillo	31	16	1	12	1	-
Los Mártires	4	-	28	21	6	24
Antonio Nariño	9	4	2	24	0	6
Puente Aranda	48	52	501	31	36	3
La Candelaria	-	1	2	505	1	1
Rafael Uribe Uribe	406	412	136	272	249	175
Ciudad Bolívar	1.116	899	2.985	830	1.141	553
Sin información	-	1	1.141	1.303	0	0

Fuente: DANE, CEED.

Cuadro 97. Unidades de vivienda diferente a Interés Social (No VIS) que iniciaron proceso de construcción en Bogotá, según localidad. 2012-2017

Número

Localidad	2012	2013	2014	2015	2016	2017
Total	23.323	24.417	21.256	19.605	21.630	21.446
Usaquén	5.837	6.839	4.679	2.763	2.561	2.455
Chapinero	1.301	2.029	1.388	1.155	1.309	921
Santafé	668	134	94	497	699	1.425
San Cristóbal	42	398	137	204	244	120
Usme	14	90	290	46	607	152
Tunjuelito	53	74	53	142	66	157
Bosa	54	56	92	126	418	141
Kennedy	2.652	2.043	2.742	2.105	2.973	2.255
Fontibón	1.749	2.442	1.339	1.453	1.896	2.766
Engativá	1.629	2.561	2.235	1.540	2.122	2.053
Suba	6.815	4.971	3.857	5.632	4.814	3.863
Barrios Unidos	322	640	386	469	358	812
Teusaquillo	487	464	409	547	1.121	1.217
Los Mártires	18	134	37	317	325	196
Antonio Nariño	111	68	114	186	287	99
Puente Aranda	479	286	785	313	477	2.203
La Candelaria	38	1	105	5	0	8
Rafael Uribe Uribe	603	140	164	556	986	547
Ciudad Bolívar	451	1.045	2.222	1.521	364	56
Sin información	-	2	128	28	3	0

Fuente: DANE, CEED.

Cuadro 98. Área destinada a oficinas que inició proceso de construcción en Bogotá, según localidad. 2012-2017

Miles de metros cuadrados (m²)

Localidad	2012	2013	2014	2015	2016	2017
Total	345	367	567	616	495	306
Usaquén	78	77	180	56	190	35
Chapinero	89	126	102	102	150	69
Santafé	35	0	0	133	22	6
San Cristóbal	0	0	0	0	0	0
Usme	0	0	0	0	0	0
Tunjuelito	0	0	0	0	0	0
Bosa	0	0	0	0	0	0
Kennedy	3	1	0	0	0	1
Fontibón	5	6	46	224	67	4
Engativá	98	5	32	32	1	52
Suba	8	54	102	50	8	48
Barrios Unidos	22	25	37	9	47	62
Teusaquillo	0	70	1	3	2	17
Los Mártires	3	1	0	5	0	1
Antonio Nariño	0	1	0	0	6	0
Puente Aranda	3	1	68	2	3	11
La Candelaria	0	0	0	0	0	0
Rafael Uribe Uribe	0	0	0	0	0	0
Ciudad Bolívar	0	0	0	0	0	0
Sin información	0	0	0	0	0	0

Fuente: DANE, CEED.

Cuadro 99. Área destinada a comercio que inició proceso de construcción en Bogotá, según localidad. 2012-2017
Miles de metros cuadrados (m²)

Localidad	2012	2013	2014	2015	2016	2017
Total	180	150	575	321	618	169
Usaquén	23	21	27	9	106	11
Chapinero	14	10	8	7	24	5
Santafé	5	2	5	17	5	8
San Cristóbal	1	4	2	1	1	3
Usme	13	3	3	1	2	1
Tunjuelito	2	1	2	1	1	4
Bosa	3	3	6	5	54	4
Kennedy	35	11	17	5	184	7
Fontibón	2	7	4	193	21	3
Engativá	15	17	59	18	6	13
Suba	24	28	205	20	20	19
Barrios Unidos	14	12	6	4	20	33
Teusaquillo	3	2	1	4	3	31
Los Mártires	8	9	7	19	29	7
Antonio Nariño	5	5	3	4	4	4
Puente Aranda	3	11	216	2	6	4
La Candelaria	0	0	2	4	10	0
Rafael Uribe Uribe	10	2	2	4	5	2
Ciudad Bolívar	1	3	2	3	118	8
Sin información	0	0	0	0	0	0

Fuente: DANE, CEED.

Cuadro 100. Área destinada a bodegas que inició proceso de construcción en Bogotá, según localidad. 2012-2017
Miles de metros cuadrados (m²)

Localidad	2012	2013	2014	2015	2016	2017
Total	121	117	85	97	91	82
Usaquén	10	10	17	4	2	6
Chapinero	0	0	0	0	0	0
Santafé	1	1	0	1	0	0
San Cristóbal	0	1	0	0	0	1
Usme	1	1	1	3	1	1
Tunjuelito	3	2	1	3	2	1
Bosa	2	5	3	3	2	2
Kennedy	8	23	9	3	8	12
Fontibón	27	21	11	18	19	11
Engativá	23	10	10	18	6	13
Suba	10	6	6	4	5	4
Barrios Unidos	11	8	9	8	8	5
Teusaquillo	1	1	1	1	3	0
Los Mártires	7	4	6	13	7	5
Antonio Nariño	3	4	2	2	3	4
Puente Aranda	13	13	6	10	13	11
La Candelaria	0	0	0	0	4	0
Rafael Uribe Uribe	1	5	3	3	4	3
Ciudad Bolívar	1	3	1	1	3	3
Sin información	0	0	0	0	0	0

Fuente: DANE, CEED.

Cuadro 101. Área destinada a educación que inició proceso de construcción en Bogotá, según localidad. 2012-2017
Miles de metros cuadrados (m²)

Localidad	2012	2013	2014	2015	2016	2017
Total	97	126	115	62	118	183
Usaquén	8	9	6	12	4	6
Chapinero	33	10	7	3	10	30
Santafé	0	3	14	0	26	0
San Cristóbal	0	2	0	0	0	9
Usme	0	3	1	1	0	5
Tunjuelito	0	3	5	0	0	0
Bosa	1	1	1	1	4	1
Kennedy	6	8	40	14	14	66
Fontibón	5	1	1	0	8	1
Engativá	0	4	1	3	10	8
Suba	35	7	18	3	14	15
Barrios Unidos	1	7	1	2	1	6
Teusaquillo	5	0	7	0	11	1
Los Mártires	0	2	0	0	1	2
Antonio Nariño	1	0	0	1	0	0
Puente Aranda	0	8	3	0	1	3
La Candelaria	0	56	0	5	11	4
Rafael Uribe Uribe	3	2	9	4	1	0
Ciudad Bolívar	0	0	0	10	0	27
Sin información	0	0	0	2	0	0

Fuente: DANE, CEED.

Cuadro 102. Área destinada a hoteles que inició proceso de construcción en Bogotá, según localidad. 2012-2017
Miles de metros cuadrados (m²)

Localidad	2012	2013	2014	2015	2016	2017
Total	81	45	111	52	98	11
Usaquén	10	16	0	0	0	0
Chapinero	20	19	10	9	3	0
Santafé	32	0	0	0	0	0
San Cristóbal	0	0	0	0	0	0
Usme	0	0	0	0	0	0
Tunjuelito	1	1	0	0	0	1
Bosa	0	0	0	0	0	0
Kennedy	2	1	0	0	1	0
Fontibón	0	2	18	32	19	0
Engativá	0	0	0	0	0	0
Suba	0	0	0	0	0	0
Barrios Unidos	1	1	2	0	0	0
Teusaquillo	3	4	80	4	57	9
Los Mártires	0	0	0	0	0	0
Antonio Nariño	1	0	0	0	0	0
Puente Aranda	11	0	1	6	17	1
La Candelaria	0	0	0	0	0	0
Rafael Uribe Uribe	0	0	0	0	0	0
Ciudad Bolívar	0	0	0	0	0	0
Sin información	0	0	0	0	0	0

Fuente: DANE, CEED.

Cuadro 103. Área destinada a hospitales que inició proceso de construcción en Bogotá, según localidad. 2012-2017
Miles de metros cuadrados (m²)

Localidad	2012	2013	2014	2015	2016	2017
Total	43	68	31	79	31	114
Usaquén	35	52	2	56	1	103
Chapinero	2	2	4	3	17	0
Santafé	0	0	0	0	1	0
San Cristóbal	0	2	0	0	0	0
Usme	0	0	0	0	0	0
Tunjuelito	0	0	0	0	0	0
Bosa	0	0	0	0	0	0
Kennedy	2	4	6	3	0	6
Fontibón	0	1	0	0	1	0
Engativá	0	1	0	3	0	0
Suba	0	2	1	0	0	0
Barrios Unidos	4	0	0	0	0	4
Teusaquillo	0	0	0	1	0	1
Los Mártires	0	0	0	0	0	0
Antonio Nariño	1	0	0	2	0	0
Puente Aranda	0	0	0	11	11	0
La Candelaria	0	0	0	0	0	0
Rafael Uribe Uribe	0	5	18	0	0	0
Ciudad Bolívar	0	0	0	0	0	0
Sin información	0	0	0	0	0	0

Fuente: DANE, CEED.

Cuadro 104. Área destinada a administración pública que inició proceso de construcción en Bogotá, según localidad. 2012-2017
Miles de metros cuadrados (m²)

Localidad	2012	2013	2014	2015	2016	2017
Total	32	109	20	67	15	20
Usaquén	0	3	0	8	0	13
Chapinero	0	0	0	2	0	0
Santafé	0	5	0	0	0	0
San Cristóbal	0	0	0	0	0	0
Usme	0	2	0	0	2	0
Tunjuelito	0	0	0	0	0	0
Bosa	0	1	1	0	0	0
Kennedy	0	0	0	0	0	0
Fontibón	2	5	4	0	0	0
Engativá	0	0	0	0	0	1
Suba	1	35	0	0	0	0
Barrios Unidos	1	0	0	5	0	0
Teusaquillo	21	3	0	0	0	5
Los Mártires	3	0	0	0	0	0
Antonio Nariño	0	0	0	0	0	0
Puente Aranda	0	36	11	40	10	2
La Candelaria	0	19	0	0	0	0
Rafael Uribe Uribe	4	0	2	10	1	0
Ciudad Bolívar	0	0	0	0	0	0
Sin información	0	0	1	0	0	0

Fuente: DANE, CEED.

Cuadro 105. Área destinada a otros destinos* que inició proceso de construcción en Bogotá, según localidad. 2012-2017
Miles de metros cuadrados (m²)

Localidad	2012	2013	2014	2015	2016	2017
Total	183	284	184	110	320	122
Usaquén	8	61	7	2	152	3
Chapinero	0	25	4	0	15	6
Santafé	0	2	0	0	0	0
San Cristóbal	0	2	0	1	0	1
Usme	4	4	5	2	4	3
Tunjuelito	1	0	0	0	1	0
Bosa	3	1	0	7	5	9
Kennedy	10	26	9	20	39	27
Fontibón	24	26	4	10	10	19
Engativá	10	25	27	10	14	4
Suba	60	84	21	24	37	14
Barrios Unidos	3	0	0	1	13	0
Teusaquillo	0	0	0	0	0	1
Los Mártires	0	1	0	0	1	1
Antonio Nariño	5	0	0	0	0	8
Puente Aranda	14	10	66	0	16	2
La Candelaria	0	2	0	7	9	15
Rafael Uribe Uribe	1	2	0	0	2	8
Ciudad Bolívar	40	13	36	22	4	2
Sin información	0	0	3	3	0	0

Fuente: DANE, CEED.
* Otros destinos incluye parques, iglesias y edificaciones destinadas a otros usos.

Cuadro 106. Área destinada a vivienda que inició proceso de construcción en 12 municipios aledaños a Bogotá y número de viviendas. 2012-2017
Miles de metros cuadrados (m²) y número

Municipio	Miles de metros cuadrados (m2)							Número						
	2012*	2013	2014	2015	2016	2017	Participación (%) 2017	2012*	2013	2014	2015	2016	2017	Participación (%) 2016
Total	1.247	2.160	1.601	1.979	1.654	1.821	100	17.146	32.289	21.994	25.805	20.729	22.974	100
Cajicá	99	189	112	137	147	184	10,1	993	2.308	1.199	1.229	1.255	1.541	6,7
Chía	84	169	124	155	83	134	7,4	658	1.792	992	1.435	646	1.100	4,8
Cota	43	57	37	51	45	36	2,0	266	324	188	335	280	240	1,0
Facatativá	38	65	93	120	77	33	1,8	557	794	1.314	1.869	1.045	454	2,0
Funza	49	124	72	120	36	29	1,6	530	1.523	947	1.528	364	271	1,2
Fusagasugá	122	192	191	197	181	158	8,7	1.102	1.610	1.801	1.525	1.502	1.431	6,2
La Calera	15	28	36	35	55	16	0,9	82	124	196	313	699	152	0,7
Madrid	104	135	146	222	182	381	20,9	1.347	1.953	1.897	3.417	2.628	5.343	23,3
Mosquera	91	200	198	200	169	175	9,6	994	2.952	2.946	2.233	1.997	2.259	9,8
Soacha	526	909	506	569	437	462	25,4	9.823	17.922	9.603	9.934	7.292	7.808	34,0
Sopó	6	8	9	14	11	32	1,8	22	45	50	72	52	187	0,8
Zipaquirá	69	83	76	159	231	180	9,9	772	942	861	1.915	2.969	2.188	9,5

Fuente: DANE, CEED.
* La información para los municipios aledaños a Bogotá está disponible a partir del segundo trimestre de 2012.

Cuadro 107. Área destinada a vivienda de interés prioritario (VIP) que inició proceso de construcción en 12 municipios aledaños a Bogotá y número de viviendas 2012-2017
Miles de metros cuadrados (m²) y número

Municipio	Miles de metros cuadrados (m2)							Número						
	2012	2013	2014	2015	2016	2017	Participación (%) 2017	2012	2013	2014	2015	2016	2017	Participación (%) 2017
Total	124	243	153	62	34	5	100,0	2.394	5.472	3.193	1.209	695	98	100,0
Cajicá	0	0	0	0	0	0	0,0	6	1	3	7	0	0	0,0
Chía	0	0	0	0	0	0	2,5	1	5	9	8	2	3	3,1
Cota	0	0	0	0	0	0	0,0	3	2	2	0	0	0	0,0
Facatativá	19	0	0	2	0	0	0,8	343	7	9	52	5	1	1,0
Funza	2	0	14	19	0	0	0,0	33	0	251	319	0	0	0,0

Continuación

Municipio	Miles de metros cuadrados (m2)							Número						
	2012	2013	2014	2015	2016	2017	Participación (%) 2017	2012	2013	2014	2015	2016	2017	Participación (%) 2017
Fusagasugá	3	1	26	1	0	1	12,5	49	22	521	16	4	11	11,2
La Calera	0	0	0	0	0	0	0,4	2	1	1	1	0	1	1,0
Madrid	1	0	1	1	0	0	4,6	19	5	18	11	3	4	4,1
Mosquera	2	38	0	1	0	0	3,2	27	9	11	25	3	4	4,1
Soacha	96	202	110	36	29	3	65,0	1.900	5.410	2.350	743	597	61	62,2
Sopó	0	0	0	0	0	0	0,0	1	0	0	0	2	0	0,0
Zipaquirá	1	0	1	1	4	1	10,9	10	10	18	27	79	13	13,3

Fuente: DANE, CEED.

Cuadro 108. Área destinada a vivienda de interés social (VIS) que inició proceso de construcción en 12 municipios aledaños a Bogotá y número de viviendas. 2012-2017
Miles de metros cuadrados (m²) y número

Municipio	Miles de metros cuadrados (m2)							Número						
	2012*	2013	2014	2015	2016	2017	Participación (%) 2017	2012	2013	2014	2015	2016	2017	Participación (%) 2017
Total	714	1.184	756	882	655	746	100,0	12.744	22.511	14.009	15.496	10.973	12.195	100
Cajicá	24	17	20	1	0	0	0,0	426	274	355	23	1	4	0,0
Chía	2	26	4	38	6	9	1,2	22	470	64	653	92	106	0,9
Cota	1	0	1	0	0	0	0,0	20	6	7	2	2	-	-
Facatativá	28	25	42	78	47	15	2,1	487	386	734	1.440	753	256	2,1
Funza	15	4	20	30	3	1	0,1	197	51	341	507	44	8	0,1
Fusagasugá	30	19	40	23	18	19	2,5	411	261	728	337	283	287	2,4
La Calera	1	0	0	5	13	6	0,8	8	3	2	70	260	98	0,8
Madrid	66	72	35	114	65	152	20,4	959	1.173	569	2.021	1.129	2.322	19,0
Mosquera	19	115	106	57	54	39	5,2	303	2.019	1.793	817	820	586	4,8
Soacha	516	890	470	500	412	451	60,5	9.721	17.650	9.143	9.049	7.048	7.719	63,3
Sopó	0	1	1	0	0	0	0,0	2	12	9	4	3	3	0,0
Zipaquirá	12	15	17	35	36	53	7,2	188	206	264	573	538	806	6,6

Fuente: DANE, CEED.

* La información para los municipios aledaños a Bogotá está disponible a partir del segundo trimestre de 2012.

Cuadro 109. Área destinada a vivienda diferente a Interés Social (No Vis) que inició proceso de construcción en 12 municipios aledaños a Bogotá y número de viviendas. 2012-2017
Miles de metros cuadrados (m²) y número

Municipio	Miles de metros cuadrados (m2)							Número						
	2012	2013	2014	2015	2016	2017	Participación (%) 2017	2012	2013	2014	2015	2016	2017	Participación (%) 2017
Total	533	976	845	1.097	1.000	1.074	100,0	4.402	9.778	7.985	10.309	9.756	10.779	100,0
Cajicá	74	173	92	135	147	184	17,1	567	2.034	844	1.206	1.254	1.537	14,3
Chía	83	144	120	117	77	125	11,6	636	1.322	928	782	554	994	9,2
Cota	42	57	36	51	45	36	3,3	246	318	181	333	278	240	2,2
Facatativá	11	40	51	42	30	18	1,7	70	408	580	429	292	198	1,8
Funza	34	121	52	90	34	29	2,7	333	1.472	606	1.021	320	263	2,4
Fusagasugá	92	172	151	174	162	139	12,9	691	1.349	1.073	1.188	1.219	1.144	10,6
La Calera	14	28	35	31	42	10	1,0	74	121	194	243	439	54	0,5
Madrid	38	62	111	108	117	229	21,3	388	780	1.328	1.396	1.499	3.021	28,0
Mosquera	72	85	91	143	116	136	12,6	691	933	1.153	1.416	1.177	1.673	15,5
Soacha	10	20	36	69	25	10	1,0	102	272	460	885	244	89	0,8
Sopó	6	7	8	14	11	32	3,0	20	33	41	68	49	184	1,7
Zipaquirá	57	68	60	125	195	127	11,8	584	736	597	1.342	2.431	1.382	12,8

Fuente: DANE, CEED.

Cuadro 110. Área destinada a bodegas que inició proceso de construcción en 12 municipios aledaños a Bogotá. 2012-2017
Miles de metros cuadrados (m²)

Municipio	2012*	2013	2014	2015	2016	2017	Participación (%) 2017
Total	162	227	280	148	339	214	100
Cajicá	2	4	1	6	3	0	0,0
Chía	30	5	0	2	4	5	2,1
Cota	59	74	117	15	32	77	35,9
Facatativá	1	1	3	2	7	2	1,1
Funza	15	20	48	1	153	57	26,5
Fusagasugá	3	1	1	1	1	2	0,8

Municipio	2012*	2013	2014	2015	2016	2017	Participación (%) 2017
La Calera	0	0	0	0	0	1	0,3
Madrid	4	5	0	6	17	14	6,5
Mosquera	43	102	97	100	97	46	21,5
Soacha	5	5	4	4	5	6	3,0
Sopó	0	0	0	1	0	0	0,0
Zipaquirá	0	9	7	11	21	5	2,2

Fuente: DANE, CEED.

* La información para los municipios aledaños a Bogotá está disponible a partir del segundo trimestre de 2012.

Cuadro 111. Área destinada a comercio que inició proceso de construcción en 12 municipios aledaños a Bogotá. 2012-2017
Miles de metros cuadrados (m²)

Municipio	2012*	2013	2014	2015	2016	2017	Participación (%) 2017
Total	113	59	44	149	217	90	100,0
Cajicá	1	4	9	11	11	5	5,7
Chía	8	8	1	9	31	13	14,4
Cota	0	3	4	4	16	12	13,5
Facatativá	2	5	9	5	3	2	1,9
Funza	2	19	3	9	7	8	8,6
Fusagasugá	3	6	2	1	8	3	3,7
La Calera	0	1	0	1	1	3	3,8
Madrid	1	6	3	6	24	1	1,4
Mosquera	60	1	2	2	1	19	21,6
Soacha	32	5	3	83	111	14	15,7
Sopó	0	0	4	16	0	3	3,1
Zipaquirá	2	3	3	3	3	6	6,7

Fuente: DANE, CEED.

* La información para los municipios aledaños a Bogotá está disponible a partir del segundo trimestre de 2012.

Cuadro 112. Área destinada a educación que inició proceso de construcción en 12 municipios aledaños a Bogotá. 2012-2017
Miles de metros cuadrados (m²)

Municipio	2012*	2013	2014	2015	2016	2017	Participación (%) 2017
Total	22	24	45	53	46	38	100
Cajicá	2	2	7	5	0	18	47,6
Chía	8	0	0	12	33	2	6,3
Cota	0	2	1	7	1	2	4,0
Facatativá	1	2	4	0	2	0	0,6
Funza	0	2	6	4	1	0	1,1
Fusagasugá	2	2	2	0	0	11	28,8
La Calera	0	2	2	0	2	2	5,3
Madrid	0	4	4	5	1	0	0,1
Mosquera	0	0	5	3	0	2	4,0
Soacha	8	6	10	13	7	1	2,3
Sopó	0	0	0	0	0	0	-
Zipaquirá	0	3	3	4	0	0	0,0

Fuente: DANE, CEED.

* La información para los municipios aledaños a Bogotá está disponible a partir del segundo trimestre de 2012.

Cuadro 113. Área destinada a otros destinos¹ que inició proceso de construcción en 12 municipios aledaños a Bogotá. 2012-2017
Miles de metros cuadrados (m²)

Municipio	2012*	2013	2014	2015	2016	2017	Participación (%) 2017
Total	338	381	452	504	840	473	100,0
Cajicá	10	22	29	56	63	29	6,2
Chía	49	17	14	46	109	42	8,9
Cota	60	81	126	41	54	101	21,4
Facatativá	5	10	29	13	19	8	1,7
Funza	18	50	63	23	170	80	16,9
Fusagasugá	12	19	8	11	17	34	7,1
La Calera	0	3	3	1	4	8	1,7

Municipio	2012*	2013	2014	2015	2016	2017	Participación (%) 2017
Madrid	10	21	16	31	53	19	4,0
Mosquera	107	115	109	126	156	81	17,1
Soacha	61	29	27	113	141	36	7,7
Sopó	0	0	6	21	1	3	0,7
Zipaquirá	6	15	22	23	53	31	6,6

Fuente: DANE, CEED.

1 Otros destinos incluye área destinada a oficina, hoteles, hospitales, administrativos públicos y otros usos..

* La información para los municipios aledaños a Bogotá está disponible a partir del segundo trimestre de 2012.

Cuadro 114. Despachos de cemento gris según departamentos. 2001-2017
Miles de toneladas

Departamento	2001	2002	2003	2004	2005	2006	2007	2008	2009	2010	2011	2012	2013	2014	2015	2016	2017
Colombia	5.014	5.126	5.419	5.730	7.796	7.962	9.090	8.959	8.313	8.921	10.176	10.496	10.866	11.970	12.807	12.101	11.983
Bogotá	962	930	1.115	1.330	1.581	1.487	1.730	1.742	1.599	1.607	1.780	1.619	1.490	1.555	1.623	1.498	1.461
Antioquia	617	689	798	826	1.119	1.231	1.462	1.446	1.270	1.306	1.421	1.451	1.531	1.725	1.883	1.950	2.061
Valle	564	612	668	667	846	923	1.011	919	766	803	876	842	882	920	984	1.001	982
Santander	195	230	249	295	414	363	422	429	424	551	644	741	771	793	735	629	582
Cundinamarca	204	226	250	279	381	389	539	580	476	554	625	869	1.008	1.187	1.197	1.074	1.068
Atlántico	229	230	257	264	338	414	445	489	424	462	513	537	614	657	683	731	700
Bolívar	152	177	177	176	293	332	403	456	441	404	443	483	560	600	665	604	590
Meta	156	159	151	146	212	210	248	262	279	326	382	394	386	417	455	373	354
Boyacá	151	159	166	160	246	212	254	245	239	285	335	325	299	337	369	338	316
Tolima	142	141	133	137	206	181	207	211	297	285	300	301	327	343	345	356	340
Resto de departamentos	1.641	1.574	1.455	1.451	2.159	2.221	2.368	2.179	2.098	2.338	2.857	2.934	2.997	3.435	3.868	3.548	3.529

Fuente: Dane, Estadísticas de Cemento Gris.

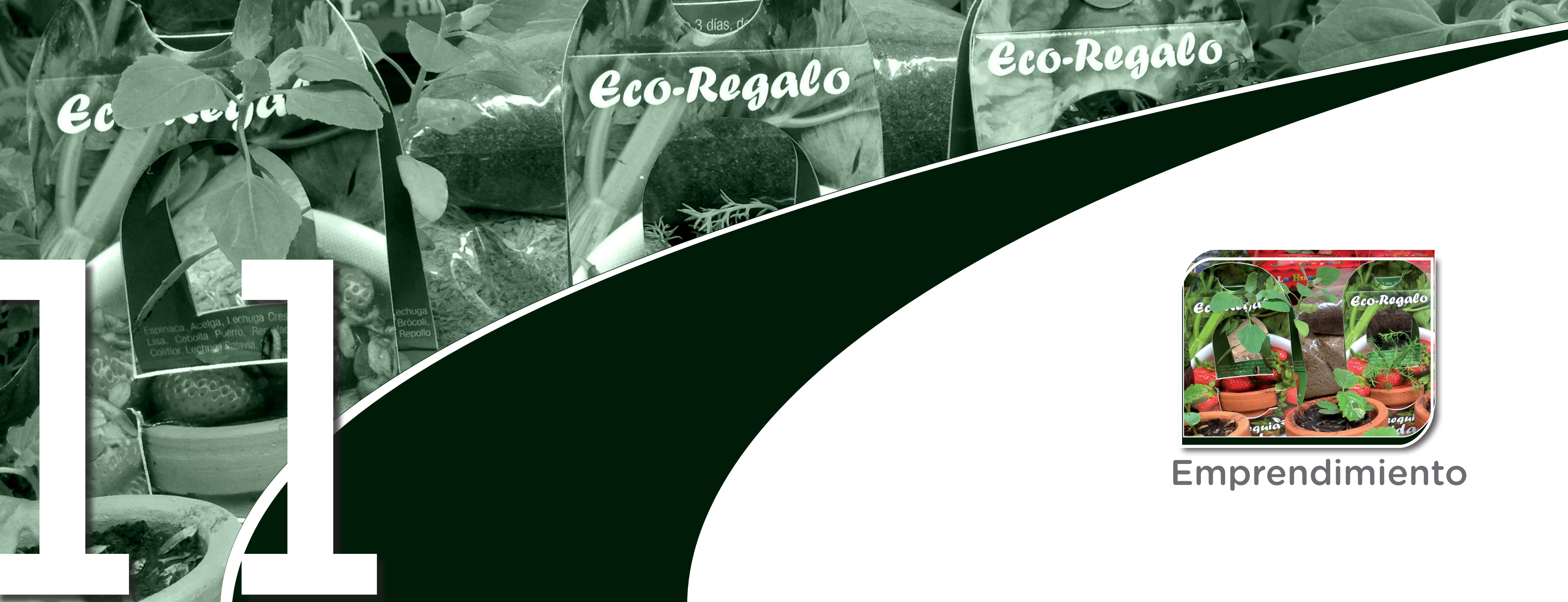

Emprendimiento

Cuadro 115. Empresas con matrícula activa en la Cámara de Comercio de Bogotá, según localidad y tamaño. 2015-2017
Número

Localidad	Grandes y medianas			Pequeñas			Microempresas			Total		
	2015	2016	2017	2015	2016	2017	2015	2016	2017	2015	2016	2017
Total	9.478	10.431	10.672	35.419	38.837	40.037	578.891	654.306	668.175	623.788	703.574	718.884
Usaquén	1.659	1.842	1.882	5.650	6.276	6.482	56.193	64.096	65.737	63.502	72.214	74.101
Chapinero	3.209	3.546	3.598	8.560	9.351	9.568	48.071	56.414	57.915	59.840	69.311	71.081
Santafé	358	396	392	1.451	1.556	1.610	21.883	25.450	25.747	23.692	27.402	27.749
San Cristóbal	13	11	12	119	131	137	13.825	15.156	15.424	13.957	15.298	15.573
Usme	12	11	12	37	55	57	8.361	9.111	9.354	8.410	9.177	9.423
Tunjuelito	36	38	39	194	213	223	11.149	12.194	12.383	11.379	12.445	12.645
Bosa	20	18	22	135	159	165	25.625	27.800	28.464	25.780	27.977	28.651
Kennedy	277	264	271	1.637	1.798	1.928	62.513	69.487	70.721	64.427	71.549	72.920
Fontibón	842	909	893	2.226	2.337	2.405	27.352	30.926	31.753	30.420	34.172	35.051
Engativá	344	394	407	2.062	2.307	2.362	57.543	63.995	65.120	59.949	66.696	67.889
Suba	544	623	658	3.362	3.725	3.922	73.341	82.362	84.342	77.247	86.710	88.922
Barrios Unidos	571	635	667	2.877	3.157	3.204	28.047	32.202	32.818	31.495	35.994	36.689
Teusaquillo	403	455	478	1.912	2.043	2.081	24.424	28.755	29.270	26.739	31.253	31.829
Los Mártires	301	311	318	1.617	1.772	1.826	22.768	25.376	25.651	24.686	27.459	27.795
Antonio Nariño	71	84	85	490	545	563	13.077	14.473	14.602	13.638	15.102	15.250
Puente Aranda	590	632	666	2.128	2.247	2.285	28.949	33.011	33.510	31.667	35.890	36.461
La Candelaria	48	57	58	243	305	315	6.230	7.099	7.209	6.521	7.461	7.582
Rafael Uribe Uribe	25	34	34	296	322	338	18.227	20.089	20.304	18.548	20.445	20.676
Ciudad Bolívar	50	51	51	160	189	195	17.721	19.664	20.126	17.931	19.904	20.372
Sumapaz	0	0	0	0			9	10	10	9	10	10
Sin información*	105	120	129	263	349	371	13.583	16.636	17.715	13.951	17.105	18.215

Fuente: CCB; Cálculos SDDE - ODEB.

Cuadro 116. Empresas con matrícula activa en la Cámara de Comercio de Bogotá, según localidad y actividad económica. 2015-2017
Número

Localidad	Servicios			Comercio			Industria			Agropecuarias y otras			Total		
	2015	2016	2017	2015	2016	2017	2015	2016	2017	2015	2016	2017	2015	2016	2017
Total	264.407	299.560	309.361	198.340	219.632	223.716	118.451	131.951	134.199	42.540	52.432	51.608	623.738	703.575	718.884
Usaquén	33.434	38.079	39.375	14.575	16.174	16.518	9.555	10.704	10.973	5.938	7.257	7.235	63.502	72.214	74.101
Chapinero	35.819	40.860	42.203	11.228	12.845	13.145	6.709	7.622	7.776	6.084	7.984	7.957	59.840	69.311	71.081
Santafé	10.442	12.065	12.365	8.417	9.393	9.448	3.092	3.507	3.549	1.741	2.437	2.387	23.692	27.402	27.749
San Cristóbal	5.094	5.635	5.814	4.836	5.247	5.338	3.360	3.685	3.719	667	731	702	13.957	15.298	15.573
Usme	2.979	3.311	3445	3.048	3.307	3.399	2.026	2.209	2.255	357	350	324	8.410	9.177	9.423
Tunjuelito	3.769	4.136	4.267	3.953	4.302	4.376	3.093	3.401	3.432	564	606	570	11.379	12.445	12.645
Bosa	8.837	9.701	10.064	10.706	11.504	11.745	5.411	5.890	6.002	826	882	840	25.780	27.977	28.651
Kennedy	22.955	25.829	26.618	24.348	26.766	27.235	13.578	15.014	15.253	3.496	3.940	3.814	64.377	71.549	72.920
Fontibón	13.573	15.301	15.824	9.443	10.487	10.702	5.342	5.921	6.071	2.062	2.464	2.454	30.420	34.173	35.051
Engativá	24.081	27.069	27.809	19.371	21.184	21.500	12.587	13.897	14.134	3.910	4.546	4.446	59.949	66.696	67.889
Suba	35.511	40.195	41.616	22.381	24.623	25.170	13.881	15.419	15.746	5.474	6.473	6.390	75.953	86.710	88.922
Barrios Unidos	12.292	13.946	14.422	10.777	12.043	12.219	6.261	7.029	7.100	2.165	2.976	2.948	39.115	35.994	36.689
Teusaquillo	13.821	15.957	16.407	6.685	7.634	7.742	3.849	4.424	4.464	2.384	3.238	3.216	26.739	31.253	31.829
Los Mártires	6.047	6.718	6.914	12.513	13.651	13.771	5.017	5.567	5.612	1.109	1.523	1.498	24.686	27.459	27.795
Antonio Nariño	4.146	4.618	4.723	5.186	5.649	5.684	3.730	4.097	4.130	576	738	713	13.638	15.102	15.250
Puente Aranda	10.336	11.618	11.912	11.682	13.141	13.378	7.759	8.689	8.814	1.890	2.442	2.357	31.667	35.890	36.461
La Candelaria	3.047	3.482	3.581	1.847	2.053	2.086	1.021	1.132	1.133	606	794	782	6.521	7.461	7.582
Rafael Uribe Uribe	6.303	7.031	7.166	6.332	6.933	7.051	4.980	5.439	5.468	933	1.042	991	18.548	20.445	20.676
Ciudad Bolívar	6.368	7.189	7.462	6.325	6992	7.171	4.448	4.914	4.966	790	809	773	17.931	19.904	20.372
Sumapaz	3	4	4	3	3	3	-	-	-	3	3	3	9	10	10
Sin información	5.550	6.816	7.370	4.684	5.701	6.035	2.752	3.391	3.602	965	1.197	1.208	13.951	17.105	18.215

Fuente: CCB; Cálculos SDDE - ODEB.

Cuadro 117. Establecimientos con matrícula activa en la Cámara de Comercio de Bogotá, según localidad y tamaño. 2015-2017
Número

Localidad	Grandes y medianos			Pequeños			Microestablecimientos			Total		
	2015	2016	2017	2015	2016	2017	2015	2016	2017	2015	2016	2017
Total	419	822	860	1.867	2.750	2.956	441.677	465.776	479.406	443.963	469.348	483.222
Usaquén	39	84	85	246	363	385	27.007	28.458	29.434	27.292	28.905	29.904
Chapinero	102	157	162	337	482	510	24.158	25.451	26.166	24.597	26.090	26.838
Santafé	13	33	36	90	147	158	20.528	21.615	22.067	20.631	21.795	22.261
San Cristóbal	2	2	2	8	11	15	10.848	11.442	11.805	10.858	11.455	11.822
Usme	-	-	2	1	4	6	6.932	7.406	7.682	6.933	7.410	7.690
Tunjuelito	0	3	4	13	17	19	9.648	10.195	10.527	9.661	10.215	10.550
Bosa	5	11	11	12	15	19	21.605	23.156	24.043	21.622	23.182	24.073
Kennedy	30	39	39	93	161	170	48.783	51.765	53.197	48.906	51.965	53.406
Fontibón	50	98	104	178	220	234	19.603	20.767	21.453	19.831	21.085	21.791
Engativá	23	58	58	98	155	173	43.709	45.826	47.096	43.830	46.039	47.327
Suba	30	57	62	168	243	268	44.548	47.144	48.779	44.746	47.444	49.109
Barrios Unidos	19	45	46	106	162	176	21.718	22.725	23.361	21.843	22.932	23.583
Teusaquillo	15	32	32	107	143	149	16.787	17.629	18.092	16.909	17.804	18.273
Los Mártires	12	46	46	110	181	189	25.375	26.430	27.101	25.497	26.657	27.336
Antonio Nariño	5	10	11	37	55	59	12.838	13.678	13.917	12.880	13.743	13.987
Puente Aranda	24	67	73	134	191	204	24.288	25.570	26.305	24.446	25.828	26.582
La Candelaria	-	5	6	19	21	24	6.022	6.327	6.456	6.041	6.353	6.486
Rafael Uribe Uribe	-	3	5	13	23	28	14.647	15.500	15.935	14.660	15.526	15.968
Ciudad Bolívar	5	7	8	23	31	35	14.578	15.761	16.391	14.606	15.799	16.434
Sumapaz	25	38	23	40	77	54	2.801	3.327	3.151	2.866	3.442	3.228
Sin información	20	27	45	34	48	81	25.254	25.604	26.448	25.308	25.679	26.574

Fuente: CCB; Cálculos SDDE - ODEB.

Cuadro 118. Establecimientos con matrícula activa en la Cámara de Comercio de Bogotá, según localidad y actividad económica 2015-2017
Número

Localidad	Comercio			Servicios			Industria			Agricultura y otras			Total		
	2015	2016	2017	2015	2016	2017	2015	2016	2017	2015	2016	2017	2015	2016	2017
Total	179.702	190.474	196.210	160.266	171.335	177.766	63.619	67.199	68.999	40.378	40.340	40.247	443.965	469.348	483.222
Usaquén	9.705	10.314	10.685	11.847	12.678	13.195	2.994	3.166	3.288	2.746	2.747	2.736	27.292	28.905	29.904
Chapinero	7.453	7.925	8.130	12.441	13.314	13.788	1.963	2.087	2.158	2.740	2.764	2.762	24.597	26.090	26.838
Santafé	9.492	10.038	10.266	6.855	7.290	7.472	2.259	2.426	2.483	2.026	2.041	2.040	20.632	21.795	22.261
San Cristóbal	4.259	4.511	4.644	3.834	4.099	4.277	1.754	1.842	1.900	1.011	1.003	1.001	10.858	11.455	11.822
Usme	2.803	3.000	3.101	2.517	2.753	2.898	1.097	1.154	1.187	516	503	504	6.933	7.410	7.690
Tunjuelito	3.712	3.980	4.114	3.077	3.268	3.406	2.030	2.131	2.200	842	836	830	9.661	10.215	10.550
Bosa	9.573	10.265	10.660	7.535	8.201	8.595	3.148	3.360	3.463	1.366	1.356	1.355	21.622	23.182	24.073
Kennedy	20.151	21.429	22.079	16.943	18.285	18.904	7.485	7.956	8.142	4.327	4.295	4.281	48.906	51.965	53.406
Fontibón	7.558	8.085	8.352	7.892	8.462	8.811	2.465	2.622	2.716	1.916	1.916	1.912	19.831	21.085	21.791
Engativá	17.147	18.054	18.594	15.784	16.774	17.362	6.554	6.886	7.049	4.345	4.325	4.322	43.830	46.039	47.327
Suba	17.565	18.687	19.344	17.535	18.791	19.604	5.507	5.838	6.049	4.139	4.128	4.112	44.746	47.444	49.109
Barrios Unidos	9.741	10.247	10.532	6.840	7.258	7.550	3.251	3.403	3.481	2.011	2.024	2.020	21.843	22.932	23.583
Teusaquillo	5.299	5.617	5.760	7.867	8.330	8.595	1.727	1.834	1.894	2.016	2.023	2.024	16.909	17.804	18.273
Los Mártires	13.986	14.632	15.028	5.859	6.181	6.393	3.730	3.904	3.981	1.922	1.940	1.934	25.497	26.657	27.336
Antonio Nariño	5.534	5.950	6.067	3.660	3.944	4.035	2.649	2.816	2.851	1.037	1.033	1.034	12.880	13.743	13.987
Puente Aranda	10.528	11.200	11.557	7.144	7.587	7.865	4.505	4.765	4.892	2.269	2.276	2.268	24.446	25.828	26.582
La Candelaria	2.049	2.152	2.206	2.470	2.635	2.692	823	874	894	699	692	694	6.041	6.353	6.486
Rafael Uribe Uribe	5.500	5.849	6.021	4.839	5.217	5.422	3.008	3.162	3.236	1.314	1.298	1.289	14.661	15.526	15.968
Ciudad Bolívar	5.703	6.218	6.472	5.347	5.867	6.170	2.381	2.560	2.642	1.175	1.154	1.150	14.606	15.799	16.434
Sumapaz	1.370	1.607	1.492	942	1.195	1.133	427	500	473	127	140	130	2.866	3.442	3.228
Sin información	10.574	10.714	11.106	9.038	9.206	9.599	3.862	3.913	4.020	1.834	1.846	1.849	25.308	25.679	26.574

Fuente: CCB; Cálculos SDDE - ODEB.

12



Gasto

Cuadro 119. Gasto de los hogares de Bogotá según grupos. 2012-2017*Millones de pesos corrientes*

Grupo de gasto	2012	2013	2014	2015	2016	2017
Gasto total	85.300.913	91.418.294	99.596.381	109.353.193	117.294.147	123.333.745
Alimentos	27.372.227	29.227.325	32.129.777	35.916.513	40.000.611	40.464.928
Vivienda	20.781.025	22.262.772	24.173.848	26.262.262	27.627.397	28.716.594
Vestuario y calzado	3.962.176	4.185.486	4.462.792	4.757.619	4.977.133	6.115.130
Salud	4.407.223	4.776.909	5.201.850	5.683.346	6.104.693	6.466.083
Educación	5.759.170	6.312.652	6.922.773	7.622.994	8.162.609	8.942.682
Cultura diversión y esparcimiento	2.903.269	3.463.209	3.939.440	4.676.748	4.773.223	4.871.099
Transporte y comunicaciones	12.841.676	13.465.413	14.494.693	15.374.843	15.878.946	17.337.928
Gastos varios	7.274.147	7.724.528	8.271.208	9.058.867	9.769.535	10.419.302

Fuente: Raddar, Cálculos SDDE.

Cuadro 120. Gasto de los hogares de Bogotá en alimentos y subgrupos constitutivos. 2012-2017*Millones de pesos corrientes*

Alimentos y subgrupos	2012	2013	2014	2015	2016	2017
Alimentos	27.372.227	29.227.325	32.129.777	35.916.513	40.000.611	40.464.928
Cereales y productos de panadería	3.005.253	3.112.659	3.233.194	3.755.878	3.965.623	3.912.774
Tubérculos y plátanos	1.143.137	1.229.454	1.429.150	1.674.840	2.127.513	1.375.436
Hortalizas y legumbres	2.408.065	2.579.826	3.117.824	4.007.144	4.618.415	4.745.891
Frutas	1.713.806	1.857.977	2.292.683	2.526.708	3.050.003	2.952.488
Carnes y derivados de la carne	4.102.946	4.387.094	4.751.578	5.140.046	5.774.792	6.001.081
Pescado y otras de mar	466.553	499.931	565.516	638.277	681.133	681.413
Lácteos, grasas y huevos	4.250.179	4.570.342	4.909.704	5.280.316	5.800.582	5.913.594
Alimentos varios	2.881.626	3.028.779	3.170.510	3.418.970	3.692.251	3.898.780
Comidas fuera del hogar	7.400.660	7.961.262	8.659.618	9.474.334	10.290.300	10.983.470

Fuente: Raddar, Cálculos SDDE.

Cuadro 121. Gasto de los hogares de Bogotá en vivienda y subgrupos constitutivos. 2012-2017*Millones de pesos corrientes*

Vivienda y subgrupos	2012	2013	2014	2015	2016	2017
Vivienda	20.781.025	22.262.772	24.173.848	26.262.262	27.627.397	28.716.594
Gasto de ocupación de la vivienda	14.880.438	16.085.126	17.518.341	18.938.788	19.768.061	20.385.429
Combustibles y servicios públicos	3.378.463	3.539.031	3.863.984	4.302.161	4.629.895	4.722.924
Muebles del hogar	172.049	177.156	186.519	199.845	209.211	253.329
Aparatos domésticos	182.227	187.875	196.308	220.918	245.121	301.206
Utensilios domésticos	368.522	385.715	407.222	435.576	461.996	580.016
Ropa del hogar	220.160	228.834	239.978	259.794	272.803	333.690
Artículos para limpieza	1.579.166	1.659.034	1.761.498	1.905.181	2.040.309	2.140.001

Fuente: Raddar, Cálculos SDDE.

Cuadro 122. Gasto de los hogares de Bogotá en vestuario y subgrupos constitutivos. 2012-2017*Millones de pesos corrientes*

Vestuario y subgrupos	2012	2013	2014	2015	2016	2017
Vestuario	3.962.176	4.185.486	4.462.792	4.757.619	4.977.133	6.115.130
Vestuario	2.576.626	2.708.799	2.881.980	3.062.254	3.204.334	3.937.741
Calzado	681.949	714.290	760.679	805.945	825.414	985.794
Servicios del vestuario y calzado	703.601	762.397	820.133	889.421	947.384	1.191.595

Fuente: Raddar, Cálculos SDDE.

Cuadro 123. Gasto de los hogares de Bogotá en educación y subgrupos constitutivos. 2012-2017*Millones de pesos corrientes*

Educación y subgrupos	2012	2013	2014	2015	2016	2017
Educación	5.759.170	6.312.652	6.922.773	7.622.994	8.162.609	8.942.682
Instrucción y enseñanza	4.918.453	5.424.839	5.981.469	6.606.741	7.075.998	7.600.561
Artículos escolares y otros relacionados	840.716	887.813	941.304	1.016.253	1.086.612	1.342.121

Fuente: Raddar, Cálculos SDDE.

Cuadro 124. Gasto de los hogares de Bogotá en transporte y comunicaciones y subgrupos constitutivos. 2012-2017*Millones de pesos corrientes*

Transporte, comunicaciones y subgrupos	2012	2013	2014	2015	2016	2017
Transporte y comunicaciones	12.841.676	13.465.413	14.494.693	15.374.843	15.878.946	17.337.928
Transporte personal	5.358.640	5.593.231	5.936.526	6.182.296	6.322.653	7.331.973
Tranporte público	6.101.434	6.435.269	7.092.005	7.680.425	8.038.478	8.494.836
Comunicaciones	1.381.602	1.436.912	1.466.162	1.512.122	1.517.816	1.511.119

Fuente: Raddar, Calculos SDDE.

Cuadro 125. Gasto de los hogares de Bogotá en salud y subgrupos constitutivos. 2012-2017*Millones de pesos corrientes*

Salud y subgrupos	2012	2013	2014	2015	2016	2017
Salud	4.407.223	4.776.909	5.201.850	5.683.346	6.104.693	6.466.083
Servicios profesionales	1.927.678	2.075.460	2.248.964	2.442.051	2.591.973	2.675.430
Bienes y artículos para salud	2.122.306	2.320.594	2.534.697	2.777.356	3.015.134	3.259.678
Gastos de aseguramiento privados en salud	357.239	380.856	418.189	463.940	497.585	530.975

Fuente: Raddar, Calculos SDDE.

Cuadro 126. Gasto de los hogares de Bogotá en cultura, diversión y esparcimiento y subgrupos constitutivos. 2012-2017*Millones de pesos corrientes*

Cultura, diversión, esparcimiento y subgrupos	2012	2013	2014	2015	2016	2017
Cultura, diversión y esparcimiento	2.903.269	3.463.209	3.939.440	4.676.748	4.773.223	4.871.099
Artículos culturales y otros relacionados	351.582	373.997	403.331	421.975	435.429	556.605
Aparatos para la diversion y esparcimiento	146.953	146.705	148.007	157.163	163.790	187.858
Servicios, aficiones, distracción,esparcimiento	2.404.734	2.942.507	3.388.102	4.097.610	4.174.004	4.126.635

Fuente: Raddar, Calculos SDDE.

Cuadro 127. Gasto de los hogares de Bogotá en otros gastos y subgrupos constitutivos. 2012-2017*Millones de pesos corrientes*

Otros gastos y subgrupos	2012	2013	2014	2015	2016	2017
Otros gastos	7.274.147	7.724.528	8.271.208	9.058.867	9.769.535	10.419.302
Bebidas alcohólicas, tabaco, cigarrillo	537.333	579.536	628.384	684.175	728.722	872.553
Artículos para el aseo, cuidado personal	2.813.220	2.978.943	3.143.337	3.443.955	3.806.850	3.975.098
Artículos de joyería, otros personales	400.249	406.392	414.819	469.588	545.822	672.181
Otros bienes y servicios	3.523.345	3.759.658	4.084.668	4.461.149	4.688.140	4.899.471

Fuente: Raddar, Calculos SDDE.

Cuadro 128. Gasto de los hogares de Bogotá según nivel de ingreso. 2012-2017*Millones de pesos*

Año	Ingresos bajos	Ingresos medios	Ingresos altos
	Corrientes	Corrientes	Corrientes
2012	34.750.395	85.300.913	37.413.180
2013	36.797.518	91.418.294	40.177.470
2014	39.783.865	99.596.381	43.646.204
2015	43.806.925	109.353.193	47.452.187
2016	47.672.238	117.294.147	50.933.177
2017	49.042.290	123.333.745	54.574.959

Fuente: Raddar, Calculos SDDE.

IPC



Índice de precios
al consumidor IPC

Cuadro 129. Variación 12 meses del Índice de Precios al Consumidor (IPC) en Bogotá y Colombia, según grupos de gasto. 2004-2017
Porcentaje (%)

Grupo de gasto	2004	2005	2006	2007	2008	2009	2010	2011	2012	2013	2014	2015	2016	2017
Bogotá														
Total IPC	5,4	4,8	4,1	5,6	7,5	1,9	3,3	3,2	2,4	2,4	3,8	6,6	5,7	4,6
Alimentos	5,3	6,9	5,5	7,8	13,9	(0,2)	4,1	4,7	3,0	2,0	3,9	10,9	7,0	2,5
Vivienda	4,8	4,7	4,3	4,3	5,8	3,8	4,1	2,9	2,9	3,1	3,8	5,2	4,4	4,9
Vestuario	2,6	1,3	1,0	2,5	(0,2)	(0,4)	(1,8)	0,2	0,5	1,2	1,6	2,4	3,5	2,0
Salud	7,0	5,5	5,6	7,0	5,8	5,2	5,4	4,5	4,6	4,7	3,4	5,0	8,2	6,6
Educación	5,3	4,4	4,5	5,6	6,7	7,1	4,0	5,0	5,5	5,0	4,4	5,6	6,8	7,9
Diversión	5,0	2,2	0,2	3,8	(2,0)	1,6	2,0	(0,3)	1,5	2,1	5,1	1,2	1,9	11,3
Transporte	8,3	3,1	5,1	4,8	5,0	(0,4)	2,5	2,8	0,3	0,6	4,3	5,2	4,7	4,9
Comunicaciones	(0,1)	11,1	(15,0)	3,8	6,5	0,7	(0,6)	2,5	0,6	4,7	3,2	5,1	7,5	6,3
Otros gastos	5,4	3,5	5,0	5,1	4,4	3,4	2,8	1,2	1,3	0,7	2,3	6,8	8,3	5,5
Colombia														
Total IPC	5,5	4,9	4,5	5,7	7,7	2,0	3,2	3,7	2,4	1,9	3,7	6,8	5,8	4,1
Alimentos	5,4	6,6	5,7	8,5	13,2	(0,3)	4,1	5,3	2,5	0,9	4,7	10,9	7,2	1,9
Vivienda	4,9	4,1	4,2	4,3	6,7	4,3	3,7	3,8	3,0	2,7	3,7	5,4	4,8	4,5
Vestuario	1,4	0,6	0,3	1,7	(0,3)	(0,3)	(1,3)	0,5	0,8	0,9	1,5	3,0	4,0	2,0
Salud	7,0	5,1	5,3	6,5	5,3	4,9	4,3	3,6	4,3	4,4	3,5	5,3	8,1	6,3
Educación	5,7	5,2	4,7	5,2	6,1	6,3	4,0	4,6	4,6	4,4	4,1	5,1	6,3	7,4
Diversión	4,3	2,5	0,5	2,5	(0,0)	0,5	0,6	(0,3)	0,5	1,8	2,8	4,5	4,1	7,7
Transporte	8,4	5,0	6,2	5,5	5,4	0,3	2,8	3,1	1,5	1,4	3,2	4,9	4,5	4,5
Comunicaciones	5,8	9,3	(6,3)	2,4	4,0	0,9	(0,3)	3,3	1,6	2,8	2,3	4,7	4,7	6,4
Otros gastos	4,9	3,0	4,8	4,4	4,5	3,8	3,2	2,1	1,3	1,0	2,2	6,9	7,3	5,8

Fuente: Dane, IPC.

Cuadro 130. Variación 12 meses del Índice de Precios al Consumidor (IPC) de alimentos en Bogotá, según gasto básico. Gastos básicos con mayor ponderación en la canasta. 2004-2017
Porcentaje (%)

Gasto básico	2004	2005	2006	2007	2008	2009	2010	2011	2012	2013	2014	2015	2016	2017	Ponderación
Alimentos	5,3	6,8	5,5	7,8	13,9	(0,2)	4,1	4,7	3,0	2,0	3,9	10,9	7,0	2,5	27,5
Almuerzo	2,7	5,1	5,5	6,2	8,1	4,0	4,7	6,0	5,9	4,0	3,7	5,9	8,8	6,2	7,5
Leche	6,9	8,9	(1,2)	16,8	10,3	3,4	1,5	3,7	3,5	2,8	3,5	5,3	8,0	0,7	2,4
Res	7,9	7,4	6,2	16,8	3,4	(4,9)	(4,7)	(2,0)	8,6	3,0	2,3	7,7	21,6	1,9	2,1
Arroz	(0,1)	3,3	16,8	4,2	63,6	(22,4)	9,5	1,8	19,7	(13,1)	(1,6)	21,4	3,5	(16,3)	1,5
Pollo	6,6	3,7	1,9	4,6	9,5	4,6	(3,2)	17,6	(3,3)	1,7	3,5	8,1	2,6	(3,2)	1,2
Pan	9,9	1,7	7,0	9,4	12,3	(0,8)	4,2	0,2	3,6	3,1	(0,7)	10,4	4,7	1,7	1,2
Aceites y grasas	5,2	(3,7)	0,9	22,3	22,7	(0,7)	(5,3)	4,2	(8,4)	(1,0)	(1,0)	18,4	8,6	(3,0)	1,0
Otras frutas frescas	4,7	12,4	22,0	6,8	34,2	(23,1)	23,7	16,0	(6,7)	13,0	13,6	26,9	(4,1)	12,7	0,7
Huevos	4,1	0,8	15,2	3,5	15,6	(4,1)	2,6	6,0	1,0	0,0	9,8	2,1	7,7	(4,6)	0,7
Gaseosas y maltas	7,6	2,4	7,2	11,0	4,3	6,6	2,9	7,6	3,9	3,1	2,2	1,8	4,7	2,7	0,7
Pescado de mar, río y enlatado	15,0	1,7	13,4	6,0	6,5	7,1	2,3	1,9	4,0	3,5	3,8	8,8	7,3	(0,9)	0,5
Otros productos de panadería	7,6	1,7	6,2	9,6	4,4	2,7	1,8	5,9	5,2	3,3	0,2	8,7	9,2	6,6	0,5
Papa	21,8	20,8	0,8	(23,8)	59,0	17,6	1,1	14,5	(17,6)	(8,9)	57,0	4,9	(26,4)	56,4	0,4
Gastos de cafetería	5,5	7,5	4,5	5,8	7,8	3,8	4,0	2,7	6,3	3,7	4,6	7,4	9,2	5,2	0,4
Carnes frías y embutidos	3,4	0,6	0,3	4,9	6,4	4,7	2,9	1,4	0,6	7,0	2,1	11,3	2,3	1,5	0,4
Otras hortalizas y legumbres secas	7,7	(8,8)	(6,8)	23,0	35,0	(5,6)	1,5	(0,9)	(13,4)	(15,0)	12,0	45,1	3,8	(12,7)	0,4
Hamburguesa	6,8	8,6	6,9	6,1	5,3	7,8	1,4	5,4	5,6	(5,4)	3,6	9,3	8,9	6,2	0,4
Frijol	(3,3)	43,9	(4,2)	(1,4)	23,3	(9,5)	(2,3)	17,0	1,4	(12,2)	(2,3)	81,1	(22,8)	(9,3)	0,4
Comidas rápidas calientes	5,2	5,9	2,1	8,2	6,0	3,9	6,9	4,5	5,9	5,1	3,7	5,4	8,5	3,5	0,3
Otras hortalizas y legumbres frescas	1,4	24,4	2,7	7,9	49,0	(20,6)	56,5	(3,7)	(14,6)	41,1	1,4	48,4	34,0	(1,9)	0,3
Chocolate	(2,1)	(1,2)	0,6	14,6	2,8	3,9	13,0	8,8	0,7	(2,4)	4,2	10,8	12,1	(3,1)	0,3
Comidas rápidas frías	6,9	6,4	2,2	5,1	6,0	6,3	1,0	1,3	4,3	3,0	1,5	6,1	10,8	4,0	0,3
Azúcar	(0,6)	5,4	33,1	(16,3)	10,0	2,9	16,6	4,4	(6,7)	(4,3)	0,7	21,1	25,8	(5,4)	0,3
Pastas alimenticias	4,8	(2,5)	(9,1)	31,4	20,5	8,5	(0,1)	1,3	4,9	(0,1)	0,4	8,3	5,3	1,2	0,3
Demás alimentos ¹ .	n.d.	n.d.	n.d.	n.d.	n.d.	n.d.	n.d.	n.d.	n.d.	n.d.	n.d.	n.d.	n.d.	n.d.	3,1

Fuente: Dane, IPC.

Nota 1. Demás: incluye todos los productos que no aparecen previamente en la tabla

Cuadro 131. Variación 12 meses del Índice de Precios al Consumidor (IPC) de vivienda en Bogotá, según gasto básico. Gastos básicos con mayor ponderación en la canasta. 2004-2017

Porcentaje (%)

Gasto básico	2004	2005	2006	2007	2008	2009	2010	2011	2012	2013	2014	2015	2016	2017	Ponderación
Vivienda	4,8	4,7	4,3	4,3	5,8	3,7	4,1	2,9	2,8	3,1	3,8	5,2	4,4	4,9	29,0
Arrendamiento imputado	5,2	4,2	5,4	4,2	5,0	3,7	2,9	3,1	3,9	4,0	2,9	4,4	4,7	4,7	10,8
Arrendamiento efectivo	4,6	3,5	5,5	4,1	5,1	4,2	3,0	3,6	3,9	4,1	3,0	4,5	4,3	4,7	7,6
Acueducto, alcantarillado y aseo	4,1	15,2	(3,5)	3,4	9,8	3,2	3,8	(1,7)	1,2	(3,2)	3,7	6,5	(6,4)	6,9	2,5
Energía eléctrica	8,5	0,3	2,0	2,5	17,3	6,8	18,6	0,4	(4,0)	5,3	11,2	5,8	6,7	3,0	2,0
Otros gastos de ocupación	0,2	5,4	5,3	3,9	8,7	5,0	3,6	3,8	5,2	5,2	4,3	4,1	6,6	5,6	1,9
Gas	1,4	3,3	10,4	8,2	(10,7)	(6,9)	8,3	22,7	1,2	3,7	14,3	16,8	10,3	11,0	0,7
Detergentes , blanqueadores, suavizantes	3,5	3,8	5,4	9,1	12,4	4,9	4,5	1,7	3,9	(0,4)	2,1	4,4	8,9	0,9	0,7
Jabones	2,6	0,2	(0,1)	8,4	12,3	4,2	(0,0)	2,9	4,6	(2,2)	2,4	5,2	9,4	6,3	0,4
Otros utensilios de aseo	9,3	6,3	6,4	5,1	6,4	5,5	2,6	3,7	5,0	2,7	(0,5)	3,8	4,6	4,4	0,3
Otros utensilios domésticos	5,8	2,0	2,5	3,8	2,2	6,6	0,1	(4,6)	2,0	3,5	(0,9)	4,2	4,2	3,3	0,2
Nevera	6,2	0,2	1,7	1,1	(1,3)	0,6	(1,7)	0,0	(1,9)	(1,3)	0,1	12,4	2,2	4,9	0,2
Lavadora	2,2	(2,6)	2,1	(4,7)	(2,0)	6,3	(6,1)	0,5	2,3	(3,0)	0,9	14,7	5,5	4,5	0,2
Alcoba	4,4	3,0	1,7	2,2	1,7	(0,7)	0,7	2,4	(0,7)	(1,0)	(0,0)	6,6	3,2	0,4	0,2
Sala	2,6	6,1	0,1	5,9	1,8	(0,9)	(3,9)	1,2	(3,0)	(2,5)	(1,4)	4,4	4,4	(0,4)	0,2
Limpiadores y desinfectantes	2,0	2,4	(4,3)	2,2	10,2	1,7	0,6	2,9	4,1	(0,9)	2,9	6,4	5,2	5,0	0,2
Otros muebles del hogar; Decoración	(0,7)	13,2	5,3	9,5	3,8	(6,4)	1,7	(1,2)	0,0	(0,7)	0,6	7,3	7,1	3,8	0,1
Papeles de cocina	6,4	6,7	3,5	9,4	3,8	3,1	4,7	1,3	4,2	0,9	1,5	4,3	10,4	2,5	0,1
Comedor	0,9	8,4	8,6	(0,4)	5,8	(0,7)	(0,9)	(0,6)	(0,6)	(0,2)	1,1	4,5	2,2	3,7	0,1
Demás ¹ .	n.d	n.d	n.d	n.d	n.d	n.d	n.d	n.d	n.d	n.d	n.d	n.d	n.d	n.d	0,7

Fuente: Dane, IPC.

Nota 1. Demás: incluye todos los productos que no aparecen previamente en la tabla

Cuadro 132. Variación 12 meses del Índice de Precios al Consumidor (IPC) de vestuario en Bogotá, según gasto básico. Gastos básicos y su ponderación en la canasta. 2004-2017

Porcentaje (%)

Gasto básico	2004	2005	2006	2007	2008	2009	2010	2011	2012	2013	2014	2015	2016	2017	Ponderación
Vestuario	2,6	1,3	1,0	2,5	(0,2)	(0,4)	(1,8)	0,2	0,5	1,2	1,6	2,4	3,5	2,0	5,0
Otras prendas de vestir hombre	2,4	3,8	(1,4)	1,9	0,2	(4,8)	(3,1)	0,0	(3,0)	0,2	1,1	0,1	4,3	3,2	0,5
Pantalones para hombre	0,8	1,4	1,6	2,4	(3,0)	0,7	(2,9)	0,5	0,5	2,6	1,9	1,3	2,4	1,4	0,4
Calzado para niños	1,4	1,3	(2,0)	0,9	0,3	2,6	(0,8)	(1,9)	(0,4)	3,5	2,0	1,5	1,4	(1,3)	0,4
Calzado deportivo	-	-	-	-	-	(0,5)	(4,9)	(2,9)	(1,0)	1,3	1,5	4,0	1,9	(3,1)	0,4
Pantalones para mujer	(4,1)	(1,3)	1,0	(3,0)	(3,6)	(2,6)	(6,6)	(2,1)	(1,5)	0,4	0,9	3,4	3,0	(0,3)	0,4
Otras prendas de vestir mujer	(4,5)	0,1	(4,3)	2,4	(7,2)	(2,0)	(5,4)	(1,8)	(0,1)	(1,8)	(1,4)	1,0	2,0	(0,7)	0,3
Calzado para mujer	(1,6)	(1,1)	2,6	0,5	(1,4)	(2,8)	(0,2)	(2,0)	1,7	3,5	0,8	(0,5)	1,6	(1,8)	0,3
Otras prendas de vestir para niños	1,8	(0,1)	(0,9)	(0,5)	1,3	1,7	(1,5)	0,3	0,4	1,8	1,8	0,0	0,9	4,3	0,3
Blusa	2,8	(2,8)	1,0	4,5	(5,8)	(5,3)	(6,4)	(3,2)	(3,1)	(1,3)	1,4	0,8	6,7	0,3	0,3
Calzado para hombre	1,9	2,4	1,3	2,9	1,9	1,0	0,5	1,8	3,0	(1,8)	1,8	5,0	1,5	1,5	0,3
Camisas para hombre	5,3	(0,7)	0,1	(1,1)	(0,3)	(1,2)	1,4	(0,6)	(0,2)	1,9	3,1	3,8	6,0	2,0	0,3
Pantalones para niños	(4,1)	0,1	2,2	1,7	(0,5)	(2,4)	0,2	2,7	3,1	(0,2)	2,5	2,3	3,4	5,7	0,2
Ropa interior hombre	5,4	3,3	5,4	4,7	1,3	2,3	0,8	3,5	3,5	0,5	3,3	4,4	6,5	6,4	0,2
Ropa interior mujer	5,4	1,5	1,8	3,7	(1,7)	7,1	2,4	4,8	4,0	2,1	1,1	5,8	6,0	4,4	0,2
Pañales y otros	8,8	(4,4)	(4,6)	2,8	0,3	(2,0)	(3,7)	0,8	(1,3)	1,7	(1,7)	2,1	8,2	4,2	0,2
Lavandería	10,0	4,9	6,5	6,6	7,7	5,0	3,0	5,4	3,9	4,0	2,9	5,2	6,1	6,4	0,2
Ropa interior para niños	2,5	5,9	2,8	5,5	2,0	2,1	0,9	2,1	1,4	1,9	2,4	2,7	3,1	5,0	0,2
Camisas para niños y blusas para niñas	(0,4)	2,3	1,4	3,2	(0,7)	(0,1)	0,8	2,2	0,3	0,5	3,1	3,3	2,8	3,5	0,1
Confección y alquiler	(0,1)	10,1	(3,9)	0,9	2,2	1,5	(0,8)	2,3	2,1	(0,2)	2,6	0,5	2,6	1,0	0,0
Camisitas y vestidos para bebé	2,0	2,1	2,9	5,6	(0,6)	3,3	1,0	5,4	1,7	1,9	3,1	4,7	4,7	3,3	0,0
Reparación y limpieza	8,5	5,0	6,2	5,9	6,1	2,2	8,7	3,4	3,0	4,8	1,9	3,1	4,5	4,8	0,0

Fuente: Dane, IPC.

Cuadro 133. Variación 12 meses del Índice de Precios al Consumidor (IPC) de salud en Bogotá, según gasto básico. Gastos básicos y su ponderación en la canasta. 2004-2017
Porcentaje (%)

Gasto básico	2004	2005	2006	2007	2008	2009	2010	2011	2012	2013	2014	2015	2016	2017	Ponderación
Salud	7,0	5,5	5,6	7,0	5,8	5,2	5,4	4,5	4,6	4,7	3,4	5,0	8,2	6,6	2,9
Medicinas	8,5	5,4	3,8	7,1	5,5	4,8	5,3	2,8	4,2	5,1	3,3	5,5	10,7	7,4	1,1
Otras medicinas y anticonceptivos	16,2	6,3	4,1	5,6	6,8	0,9	2,2	2,4	2,5	5,7	0,4	4,9	5,3	3,8	0,5
Aseguramiento privado	9,4	8,5	7,8	6,9	12,0	9,0	7,0	10,3	6,3	4,1	4,9	5,7	7,6	8,2	0,4
Medicina especializada	3,7	6,7	4,3	9,3	8,2	7,3	6,2	5,4	4,4	3,5	4,7	4,5	6,8	6,3	0,3
Servicios de protección social dentro y fuera del hogar	-	-	-	-	-	7,0	14,7	6,4	7,8	6,1	4,0	3,3	7,2	7,4	0,2
Pagos complementarios	-	-	-	-	-	7,0	4,0	2,5	5,2	4,4	4,7	4,4	7,3	7,1	0,2
Consulta médica general	7,1	5,5	9,6	8,5	6,1	5,8	3,3	6,3	3,6	3,6	4,6	4,5	8,4	3,1	0,1
Aparatos ortopédicos y otros	(4,8)	(2,7)	(2,5)	4,4	(2,3)	(1,2)	(3,5)	1,4	1,3	0,7	1,5	6,3	3,4	3,4	0,1
Servicios de hospitalización y ambulancias	5,2	6,2	4,0	4,6	4,8	5,6	2,1	3,3	4,3	1,3	2,5	4,2	5,3	5,5	0,0
Exámenes de laboratorio	3,5	3,7	8,5	6,1	0,5	6,6	2,6	4,8	3,2	3,4	3,8	2,5	7,2	2,1	0,0
Imágenes diagnósticas	1,6	1,8	9,1	1,7	4,7	7,4	3,0	3,6	3,4	3,6	1,6	3,5	4,9	4,7	0,0

Fuente: Dane, IPC.

Cuadro 134. Variación 12 meses del Índice de Precios al Consumidor (IPC) de educación en Bogotá, según gasto básico. Gastos básicos y su ponderación en la canasta. 2004-2017
Porcentaje (%)

Gasto básico	2004	2005	2006	2007	2008	2009	2010	2011	2012	2013	2014	2015	2016	2017	Ponderación
Educación	5,3	4,4	4,5	5,6	6,7	7,1	4,0	5,0	5,5	5,0	4,4	5,6	6,8	7,9	7,0
Matrículas educación superior y no formal	6,8	4,8	5,5	4,6	5,9	8,7	5,9	5,0	5,6	5,2	3,9	5,3	6,6	7,2	2,3
Pensiones	3,6	2,6	3,7	7,9	7,9	7,0	4,4	7,1	7,4	6,3	6,0	6,5	7,9	10,2	2,3
Otros costos educativos	5,0	3,4	3,9	6,6	7,0	6,4	3,5	3,0	2,7	2,2	3,8	4,2	4,8	7,2	0,8
Textos	11,2	12,5	7,5	3,1	6,8	6,7	0,1	3,0	4,6	4,0	2,2	3,2	4,9	3,5	0,6
Matrículas y pensiones; Básica, media y vocacional	3,7	2,8	3,7	7,9	7,9	6,9	4,1	6,9	7,2	6,3	5,9	6,4	7,4	9,6	0,4
Otros gastos escolares	2,5	(1,4)	2,2	(0,9)	1,9	1,2	(2,5)	(1,0)	(1,8)	1,2	0,9	9,7	5,6	2,0	0,2
Cuadernos	1,7	5,7	0,4	0,5	2,8	5,4	2,1	1,6	(1,5)	(1,3)	(1,4)	5,4	5,5	3,9	0,2
Otros artículos escolares	0,5	2,3	1,7	(3,6)	(0,5)	0,7	0,8	(0,3)	2,7	1,8	2,7	10,0	10,2	5,9	0,1

Fuente: Dane, IPC.

Cuadro 135. Variación 12 meses del Índice de Precios al Consumidor (IPC) de diversión en Bogotá, según gasto básico. Gastos básicos y su ponderación en la canasta. 2004-2017
Porcentaje (%)

Gasto básico	2004	2005	2006	2007	2008	2009	2010	2011	2012	2013	2014	2015	2016	2017	Ponderación
Diversión	5,0	2,2	0,2	3,8	(2,0)	1,6	2,0	(0,3)	1,5	2,1	5,1	1,2	1,9	11,3	3,5
Servicios de TV.	0,8	0,1	(0,6)	(7,0)	(2,5)	2,5	0,4	(1,5)	(0,7)	3,4	0,3	6,0	6,5	7,9	0,7
Turismo	9,2	3,6	4,1	12,3	9,9	8,5	2,8	1,0	(3,6)	7,8	(3,1)	6,2	2,6	3,1	0,4
Juegos	-	-	-	-	-	3,3	(5,8)	(0,0)	(3,2)	(3,2)	(1,8)	1,4	1,5	2,9	0,3
Otros relacionados con cultura y esparcimiento	(5,7)	(7,0)	(2,9)	(15,2)	(7,6)	(9,7)	(13,7)	(13,8)	(6,7)	(4,6)	(1,5)	6,0	(0,2)	(1,2)	0,3
Juegos de azar	-	(4,3)	0,8	-	-	7,7	(1,4)	-	(19,1)	1,5	(2,2)	-	(0,3)	3,2	0,3
Televisor	(2,3)	(8,4)	(2,8)	(13,1)	(13,4)	(2,7)	(4,0)	(9,9)	(4,1)	(5,3)	(6,4)	10,2	(5,2)	(1,5)	0,2
Servicios culturales	-	-	-	-	-	(6,0)	3,3	(1,0)	(1,8)	(4,5)	5,2	4,9	2,9	0,8	0,2
Otros aparatos de video e imagen	(4,8)	(5,2)	(6,1)	(14,4)	(12,3)	(4,3)	(7,5)	(7,7)	(6,6)	(3,8)	(2,1)	7,2	3,9	(1,7)	0,1
Jardines	-	-	-	-	-	3,3	(2,9)	5,5	5,9	1,4	6,5	6,4	7,2	6,3	0,1
Artículos deportivos	3,4	(1,9)	1,3	1,8	(3,6)	3,3	2,6	0,7	(2,1)	0,2	1,4	11,3	5,6	0,1	0,1
Equipo de sonido	(4,7)	(3,5)	(4,4)	(8,4)	(7,8)	(3,2)	(3,8)	(8,9)	(2,6)	(1,2)	(2,7)	5,4	0,3	(3,4)	0,1
Libros	1,8	(3,7)	4,1	1,8	(2,1)	4,0	(2,4)	4,2	2,1	0,5	(1,4)	2,2	3,4	1,3	0,1
Periódicos	0,0	(0,8)	1,5	4,4	(6,9)	1,6	4,6	5,0	-	5,5	2,2	(0,2)	6,6	12,3	0,1
Discos	(1,1)	(2,3)	(3,4)	0,5	(2,8)	(2,1)	(0,2)	(12,7)	(7,1)	(3,8)	(8,9)	2,3	(1,0)	(6,3)	0,0
Servicios para mascotas	-	-	-	-	-	6,9	4,5	9,9	4,6	7,0	3,8	5,7	8,0	7,3	0,0
Revistas	1,9	2,4	9,6	1,4	4,2	8,5	(1,4)	2,2	(2,1)	3,2	2,2	3,5	2,6	5,3	0,0
Demás ¹	n.d.	n.d.	n.d.	n.d.	n.d.	n.d.	n.d.	n.d.	n.d.	n.d.	n.d.	n.d.	n.d.	n.d.	0,4

Fuente: Dane, IPC.

Nota 1. Demás: incluye todos los productos que no aparecen previamente en la tabla

Cuadro 136. Variación 12 meses del Índice de Precios al Consumidor (IPC) de transporte en Bogotá, según gasto básico. Gastos básicos y su ponderación en la canasta. 2004-2017
Porcentaje (%)

Gasto básico	2004	2005	2006	2007	2008	2009	2010	2011	2012	2013	2014	2015	2016	2017	Ponderación
Transporte	8,3	3,1	5,1	4,8	5,0	(0,4)	2,5	2,8	0,3	0,6	4,3	5,2	4,7	4,9	15,5
Vehículos	0,4	(1,6)	1,2	(4,1)	(2,5)	(0,1)	(3,4)	(3,1)	(2,7)	0,7	2,2	15,5	5,7	(0,2)	5,8
Bus	11,1	0,4	0,4	9,0	8,2	-	7,4	6,9	(1,2)	-	6,6	3,2	10,1	11,2	2,5
Combustible	16,5	10,1	10,5	7,1	12,3	(4,8)	10,5	6,5	0,9	(3,7)	1,5	(7,6)	2,2	10,1	2,5
Buseta	11,0	-	-	10,5	2,5	-	8,7	8,0	3,7	-	7,2	-	-	5,5	1,2
Taxi	8,7	6,1	5,6	5,4	6,4	-	2,1	2,4	3,8	4,1	11,4	-	5,1	-	1,0
Pasaje aéreo	12,7	8,6	10,6	11,2	2,5	(6,8)	(3,3)	7,6	6,3	12,9	8,9	10,6	(7,2)	8,8	0,6
Otros medios de transporte urbano	19,8	-	-	-	-	-	8,3	7,6	3,5	-	6,8	-	-	5,4	0,4
Otros transporte intermunicipal	8,6	0,5	12,0	0,4	5,1	3,6	3,3	4,7	2,6	1,8	2,4	1,7	4,0	5,9	0,3
Servicios de mecánica	5,2	3,9	4,9	3,6	5,9	4,6	1,7	3,9	5,9	3,3	2,6	4,6	5,0	5,5	0,3
Otros para transporte	3,4	(2,4)	(0,6)	(7,6)	2,4	0,4	(5,8)	(3,8)	1,0	(2,5)	1,3	11,4	6,5	(1,9)	0,3
Servicio de parqueadero	5,2	13,1	6,9	9,6	4,2	20,7	1,2	6,6	4,1	2,8	2,6	1,3	2,3	7,2	0,3
Bus intermunicipal	7,3	1,3	18,1	4,3	7,7	0,9	0,7	5,5	3,7	6,9	2,5	4,8	7,0	8,7	0,2
Compra y cambio de aceite	5,9	10,6	14,6	8,1	3,8	9,8	3,4	5,7	3,1	2,1	2,6	5,1	7,9	5,7	0,1
Llantas	0,2	(4,2)	(1,5)	(1,8)	2,2	13,9	(3,0)	1,6	6,4	(1,4)	(0,2)	4,0	7,8	4,4	0,0

Fuente: Dane, IPC.

Cuadro 137. Variación 12 meses del Índice de Precios al Consumidor (IPC) de comunicaciones en Bogotá, según gasto básico. Gastos básicos y su ponderación en la canasta. 2004-2017
Porcentaje (%)

Gasto básico	2004	2005	2006	2007	2008	2009	2010	2011	2012	2013	2014	2015	2016	2017	Ponderación
Comunicaciones	(0,1)	11,1	(15,0)	3,8	6,5	0,7	(0,6)	2,5	0,6	4,7	3,2	5,1	7,5	6,3	3,9
Servicios de telefonía	(0,3)	11,4	(16,2)	3,9	6,7	1,6	(0,3)	3,1	0,8	5,1	3,6	5,0	9,0	7,6	3,0
Otros servicios de telefonía	3,3	3,4	2,9	1,7	(3,2)	(2,0)	(4,8)	(0,3)	(0,6)	(1,9)	(3,4)	(0,5)	0,3	0,1	0,7
Equipos telefonía móvil y similares	-	-	-	-	-	(19,0)	(11,3)	(13,5)	(8,9)	(11,7)	(12,2)	7,0	(9,5)	(9,9)	0,2
Porte de cartas y otros servicios	5,3	4,1	9,8	3,7	3,4	2,9	4,3	5,7	5,4	6,6	4,6	6,5	6,1	3,4	0,0

Fuente: Dane, IPC.

Cuadro 138. Variación 12 meses del Índice de Precios al Consumidor (IPC) de otros gastos en Bogotá, según gasto básico. Gastos básicos y su ponderación en la canasta. 2004-2017
Porcentaje (%)

Gasto básico	2004	2005	2006	2007	2008	2009	2010	2011	2012	2013	2014	2015	2016	2017	Ponderación
Otros gastos	5,4	3,5	5,0	5,1	4,4	3,4	2,8	1,2	1,3	0,7	2,3	6,8	8,3	5,5	5,7
Higiene corporal	0,6	1,5	1,8	1,8	3,4	2,7	1,3	1,0	2,3	(1,1)	1,1	2,9	11,4	1,2	1,3
Cuidado del cabello	(1,1)	3,6	0,3	(1,2)	6,9	0,7	1,9	2,1	(2,3)	(2,6)	4,0	15,4	13,0	6,2	0,6
Servicios bancarios	8,5	5,8	6,5	7,6	5,0	6,9	6,0	2,9	2,3	3,3	3,8	4,4	5,7	5,6	0,5
Higiene y cuidado facial	5,7	2,5	1,2	2,7	4,3	5,4	4,3	2,4	3,9	2,5	3,6	10,1	8,9	5,5	0,5
Cerveza	2,5	(4,8)	2,4	3,8	10,4	8,2	3,7	(0,0)	(0,9)	(1,3)	3,1	(0,3)	3,4	7,3	0,4
Corte de cabello	(4,7)	6,1	7,8	6,4	0,9	3,7	4,3	5,7	4,9	4,8	2,9	5,1	7,3	6,2	0,4
Otras bebidas alcohólicas	9,4	(3,5)	3,9	8,5	2,7	3,9	8,7	1,0	3,6	3,6	2,4	5,7	6,6	9,5	0,4
Higiene oral	(1,5)	5,8	(2,1)	0,5	0,7	1,8	5,4	0,0	3,3	(2,3)	0,6	7,0	6,9	8,1	0,4
Otros productos cuidado personal	5,2	(7,1)	0,0	(0,4)	(0,2)	(1,6)	(8,1)	(11,4)	(3,2)	0,9	(0,5)	16,7	6,5	1,5	0,3
Otros artículos personales	12,5	(11,6)	(0,3)	(0,7)	(0,6)	(0,1)	(1,3)	(1,0)	(2,8)	(2,5)	1,4	1,1	3,4	1,9	0,2
Seguros de vehículo	-	-	-	-	-	3,4	(5,1)	(1,2)	(5,6)	(0,4)	0,7	14,8	9,2	5,3	0,2
Otros serv. del cuidado personal	(7,5)	1,1	6,5	7,8	(3,8)	3,9	5,3	4,2	3,0	7,3	2,9	6,7	5,7	7,7	0,1
Aguardiente	6,5	6,6	5,5	7,4	4,1	3,2	7,5	6,2	1,3	4,2	2,8	10,3	8,8	14,9	0,1
Cigarrillos	7,7	1,4	7,3	3,1	4,5	3,8	13,8	(1,6)	3,3	5,9	3,6	5,3	6,5	22,4	0,1
Joyería en oro y plata	9,4	(2,8)	25,9	7,6	12,0	9,4	2,8	17,1	(2,3)	(5,4)	(0,3)	18,4	11,7	2,4	0,1
Relojes	6,9	0,2	2,3	(0,5)	0,8	2,0	2,3	0,4	(2,5)	(2,8)	(1,8)	11,5	2,6	(0,5)	0,0
Otros servicios financieros	9,5	4,7	5,9	6,0	4,3	5,2	9,8	3,7	3,2	4,1	2,5	2,3	2,4	4,1	0,0

Fuente: Dane, IPC.



14



Pobreza
e ingresos

Cuadro 139. Incidencia de la pobreza en Bogotá, 23 departamentos y Colombia. 2002-2017
Porcentaje (%)

Ciudad	2002	2003	2004	2005	2008	2009	2010	2011	2012	2013	2014	2015	2016	2017
Colombia	49,7	48,0	47,4	45,0	42,0	40,3	37,2	34,1	32,7	30,6	28,5	27,8	28,0	26,9
Bogotá	31,8	32,1	28,8	26,6	19,7	18,3	15,4	13,1	11,6	10,2	10,1	10,4	11,6	12,4
Antioquia	47,9	46,2	44,4	41,8	38,3	35,1	31,3	29,3	26,8	24,2	24,3	23,7	21,9	21,3
Atlántico	50,1	52,4	49,9	48,8	48,0	47,9	43,9	37,8	33,9	32,4	28,6	25,7	25,0	24,3
Bolívar	64,9	53,9	54,8	51,9	58,3	57,1	49,4	43,7	44,2	41,8	39,9	39,3	41,0	38,2
Boyacá	67,1	64,6	63,6	58,3	58,0	48,0	47,1	39,9	35,6	39,3	38,2	35,4	32,0	28,7
Caldas	46,1	47,3	47,9	43,8	42,8	41,7	39,6	36,6	35,4	32,2	29,2	27,9	27,6	26,7
Caquetá	53,0	53,6	55,7	53,7	47,7	51,6	44,3	40,8	42,1	42,4	39,0	41,3	35,8	35,1
Cauca	57,8	62,0	60,0	56,1	66,4	66,1	64,7	62,0	62,1	58,4	54,2	51,6	50,7	48,7
Cesar	61,9	60,1	59,2	56,2	63,2	58,6	53,6	47,2	46,8	44,8	40,9	42,3	41,9	40,7
Córdoba	67,6	69,2	72,7	74,7	73,1	68,3	64,9	64,0	68,0	63,1	65,9	62,8	59,8	58,7
Cundinamarca	65,6	64,0	67,6	63,7	62,0	61,8	63,6	61,5	60,2	51,8	46,3	46,6	44,8	45,8
Chocó	51,4	50,7	50,2	44,6	30,8	26,2	25,4	21,3	23,3	18,9	16,9	17,0	17,3	14,7
Huila	69,6	66,8	64,6	56,1	58,5	57,5	53,3	48,2	45,4	47,3	43,9	44,3	45,9	35,7
La Guajira	67,2	58,3	57,7	57,8	69,9	66,7	64,6	57,4	58,4	55,8	53,0	53,3	52,5	52,6
Magdalena	65,5	59,5	54,8	57,5	64,5	58,3	58,0	57,5	52,3	50,5	48,1	44,8	50,0	48,5
Meta	39,8	41,1	36,7	38,3	32,2	36,0	32,4	30,0	29,5	27,1	23,3	21,8	24,5	25,1
Nariño	65,7	70,0	65,2	58,7	56,1	55,1	56,4	50,6	50,8	47,6	42,9	40,0	45,7	40,2
Norte de Santander	56,6	58,9	61,0	59,4	50,7	47,5	43,1	40,6	40,4	39,4	39,9	40,0	40,4	40,0
Quindío	47,1	38,8	46,8	45,6	43,3	49,9	43,4	40,2	38,9	35,6	31,7	31,7	30,3	26,4
Risaralda	37,6	34,6	36,0	35,5	35,1	32,3	33,3	27,0	28,4	28,8	23,7	22,3	19,6	16,3
Santander	45,0	44,4	42,3	41,4	30,6	27,2	21,6	21,8	20,8	19,5	19,6	17,9	18,0	18,9
Sucre	69,2	58,2	64,0	63,8	66,6	66,2	63,7	53,0	51,5	47,3	43,9	44,7	46,7	41,6
Tolima	54,3	51,9	55,8	50,7	46,4	48,4	45,1	43,1	42,3	34,8	32,5	32,9	31,4	29,1
Valle del Cauca	38,9	41,0	38,0	36,6	33,4	33,3	30,7	30,0	26,9	27,2	22,7	21,5	22,6	21,1

Fuente: Dane, Pobreza Monetaria y Multidimensional.

Cuadro 140. Brecha de la pobreza en Bogotá, 23 departamentos y Colombia. 2002-2017
Porcentaje (%)

Ciudad	2002	2003	2004	2005	2008	2009	2010	2011	2012	2013	2014	2015	2016	2017
Colombia	21,8	20,5	19,8	21,9	18,4	16,8	15,1	13,4	12,9	11,8	10,8	10,3	10,3	9,7
Bogotá	12,5	12,7	11,1	11,3	6,6	6,2	5,1	4,1	3,7	3,3	3,4	3,6	3,9	4,1
Antioquia	21,4	20,0	18,8	21,5	17,0	14,8	12,7	11,3	10,5	9,4	10,1	9,2	8,4	7,6
Atlántico	20,2	20,5	19,1	21,8	18,6	17,9	16,0	12,5	10,8	10,1	8,7	7,2	6,9	6,6
Bolívar	31,2	21,5	21,8	24,2	27,7	24,9	19,9	16,8	17,6	16,4	15,1	13,4	14,7	12,9
Boyacá	36,3	33,8	32,9	29,8	27,7	19,4	19,3	14,9	12,7	15,5	15,1	13,7	12,1	10,1
Caldas	17,9	18,8	19,2	20,2	16,8	16,3	14,8	13,6	13,2	11,7	10,5	9,8	9,7	9,2
Caquetá	25,6	25,8	23,1	27,3	20,0	20,1	15,6	14,5	15,5	14,9	13,9	14,1	12,1	11,3
Cauca	25,8	27,7	25,8	28,0	36,1	33,8	32,1	30,5	30,1	26,8	24,0	22,2	20,2	19,5
Cesar	26,2	23,3	25,0	27,6	31,5	26,8	23,0	20,1	19,5	17,0	16,0	15,6	15,9	16,1
Córdoba	32,4	36,6	37,4	47,2	41,9	35,0	32,4	31,2	37,6	33,6	36,4	34,1	31,4	30,1
Cundinamarca	33,0	31,3	32,5	33,0	25,5	26,7	27,8	27,4	26,9	20,5	16,5	16,4	14,8	15,5
Chocó	21,7	20,8	20,7	19,4	11,9	9,7	9,7	8,0	7,8	6,8	5,6	5,3	6,1	4,7
Huila	37,0	34,6	29,5	27,1	28,4	27,9	25,0	19,4	18,3	19,7	16,7	18,6	19,5	12,9
La Guajira	29,2	25,2	23,2	28,4	39,7	33,9	35,3	28,5	27,4	26,4	24,6	23,6	23,7	24,5
Magdalena	29,7	23,0	20,8	26,7	32,6	26,3	26,8	26,2	21,7	20,6	18,8	17,4	21,0	19,7
Meta	17,7	17,4	14,6	16,8	13,7	13,7	12,5	11,6	11,9	10,4	8,8	7,7	9,3	9,8
Nariño	31,8	32,0	29,2	27,9	21,7	22,5	21,8	19,6	20,0	18,0	15,1	13,6	16,9	14,4
Norte de Santander	22,4	24,7	27,0	28,8	20,7	17,9	16,1	14,6	14,8	14,9	14,9	15,0	15,5	14,7
Quindío	19,7	14,9	19,8	20,9	19,5	21,7	17,7	16,5	16,2	13,6	12,1	12,6	10,9	9,4
Risaralda	13,1	11,6	12,2	15,7	13,3	11,2	11,8	8,9	9,8	11,2	8,3	6,9	5,8	4,6
Santander	19,3	18,6	16,1	18,2	11,4	9,6	6,9	7,4	6,7	6,2	6,5	6,3	5,6	5,6
Sucre	32,4	24,6	28,2	33,5	32,8	29,9	29,5	20,6	18,3	16,1	14,5	14,7	16,1	14,1
Tolima	24,0	23,5	24,9	24,8	19,6	19,7	19,2	17,5	16,9	13,5	11,9	11,6	10,8	10,1
Valle del Cauca	15,4	15,3	14,8	17,0	13,2	13,2	12,1	11,8	10,4	10,3	8,2	7,9	8,2	7,9

Fuente: Dane, Pobreza Monetaria y Multidimensional.

Cuadro 141. Severidad de la pobreza en Bogotá, 23 departamentos y Colombia. 2002-2017
Porcentaje (%)

Ciudad	2002	2003	2004	2005	2008	2009	2010	2011	2012	2013	2014	2015	2016	2017
Colombia	12,7	11,7	11,1	12,3	10,8	9,5	8,5	7,3	7,0	6,4	5,8	5,4	5,5	5,1
Bogotá	7,0	7,0	6,1	5,9	3,3	3,2	2,6	2,0	1,9	1,7	1,8	1,9	2,1	2,2
Antioquia	12,8	11,7	10,9	12,6	10,2	8,5	7,1	6,2	5,8	5,2	6,0	5,0	4,7	4,0
Atlántico	10,8	10,6	9,6	11,2	9,7	9,4	8,1	5,7	4,9	4,6	3,9	3,0	2,9	2,7
Bolívar	18,7	11,0	11,5	12,9	16,7	14,1	10,7	8,7	9,4	8,8	7,8	6,4	7,4	6,3
Boyacá	24,3	22,3	20,9	18,5	17,3	10,8	10,6	7,7	6,3	8,4	8,2	7,4	6,5	5,3
Caldas	9,8	10,3	10,5	11,0	9,2	8,7	7,8	7,0	6,9	6,3	5,4	5,2	5,3	4,8
Caquetá	16,5	16,2	12,8	16,5	11,2	10,6	7,6	7,1	7,9	7,4	7,0	6,7	5,9	5,2
Cauca	15,0	16,3	14,5	16,9	23,9	21,1	19,9	18,5	18,1	15,7	13,7	12,6	10,7	10,4
Cesar	14,5	12,0	14,0	15,1	20,2	16,1	13,3	11,3	11,1	9,0	8,6	8,1	8,5	8,9
Córdoba	19,4	23,4	23,2	31,9	29,8	22,3	20,2	19,0	25,5	22,4	24,9	23,0	21,0	19,5
Cundinamarca	20,2	18,7	19,3	19,0	13,8	14,9	15,6	15,3	15,4	10,6	8,1	7,9	6,6	7,2
Chocó	13,1	12,0	11,7	10,9	6,7	5,4	5,5	4,4	4,0	3,8	2,8	2,6	3,3	2,4
Huila	24,4	22,1	17,4	15,7	17,6	17,2	15,1	10,5	9,9	10,7	8,6	10,2	11,1	6,4
La Guajira	17,1	13,9	12,2	16,2	27,2	22,1	23,8	17,9	16,6	16,1	14,6	13,8	14,0	14,7
Magdalena	17,1	11,8	10,3	13,9	20,5	15,4	16,2	15,5	12,1	11,3	9,9	9,2	11,6	10,7
Meta	10,4	10,1	7,8	9,2	8,1	7,7	7,0	6,4	6,9	5,9	5,1	4,1	5,4	5,6
Nariño	18,7	18,4	16,4	15,7	11,0	12,1	11,4	9,9	10,6	9,2	7,2	6,4	8,5	7,1
Norte de Santander	11,8	13,7	15,5	16,1	11,6	9,3	8,3	7,4	7,6	7,9	7,8	8,0	8,4	7,5
Quindío	10,9	8,3	11,4	11,0	11,7	12,8	9,8	9,1	9,2	7,4	6,3	7,1	5,7	5,0
Risaralda	6,7	5,7	6,0	8,0	7,2	5,6	6,1	4,4	5,0	6,2	4,3	3,3	2,7	2,0
Santander	11,2	10,4	8,5	9,8	5,9	5,0	3,3	3,7	3,2	2,9	3,2	3,2	2,7	2,6
Sucre	18,7	13,4	15,7	19,3	19,7	16,9	17,3	10,5	8,8	7,5	6,7	6,7	7,6	6,5
Tolima	13,8	13,7	14,3	13,9	11,2	10,9	10,8	9,7	9,2	7,1	6,2	5,8	5,4	5,1
Valle del Cauca	8,2	8,4	7,9	9,1	7,6	7,5	6,9	6,7	5,7	5,7	4,4	4,3	4,5	4,4

Fuente: Dane, Pobreza Monetaria y Multidimensional.

Cuadro 142. Línea de pobreza en Bogotá, 23 departamentos y Colombia. 2002-2017
Pesos corrientes

Ciudad	2002	2003	2004	2005	2008	2009	2010	2011	2012	2013	2014	2015	2016	2017
Colombia	120.463	129.626	137.449	145.333	174.745	182.592	187.063	194.696	202.083	206.091	211.807	223.638	241.673	250.620
Bogotá	137.493	147.120	155.591	163.679	193.136	200.555	205.125	212.749	219.101	223.537	229.672	241.130	260.109	270.124
Antioquia	121.261	130.443	138.831	146.874	175.523	183.784	189.166	197.354	205.300	209.690	215.449	227.779	246.012	257.104
Atlántico	129.847	140.413	148.315	156.458	189.917	199.016	202.907	210.906	220.510	224.649	230.988	244.700	264.814	274.601
Bolívar	118.412	128.294	136.500	144.225	175.910	184.328	188.383	196.634	204.876	208.950	215.121	228.020	246.135	254.285
Boyacá	105.999	114.570	121.649	129.215	156.547	164.612	168.553	175.710	182.986	187.023	192.291	203.095	219.977	227.875
Caldas	117.918	126.372	133.883	141.191	169.727	176.875	180.354	188.580	195.827	199.927	205.192	217.770	236.394	246.389
Caquetá	107.056	116.673	123.370	131.937	160.983	167.184	171.339	178.461	184.709	188.177	193.621	205.110	222.269	230.792
Cauca	100.498	108.073	114.366	120.805	146.267	152.507	156.090	162.446	168.312	171.535	176.249	186.491	201.270	208.636
Cesar	115.832	125.059	132.837	141.312	171.568	179.965	184.914	193.170	201.561	205.365	211.135	223.573	241.510	248.851
Córdoba	104.884	112.849	119.613	126.352	152.120	159.914	163.148	169.573	176.306	179.795	183.843	194.374	210.045	217.366
Cundinamarca	105.673	113.927	121.195	128.840	155.790	162.610	166.246	172.963	180.067	183.799	188.490	199.415	216.076	223.477
Chocó	112.576	121.382	128.941	137.119	166.159	173.735	177.947	185.690	193.289	197.041	202.516	214.472	231.463	239.919
Huila	111.425	120.184	127.202	134.242	162.609	171.431	175.541	182.846	190.227	193.938	199.379	210.606	227.029	233.975
La Guajira	108.557	117.189	123.936	130.040	158.179	164.873	168.415	174.531	181.398	185.533	190.995	201.521	217.679	224.338
Magdalena	115.486	124.108	131.910	140.591	171.265	178.501	183.050	190.463	197.891	202.003	207.858	219.868	236.632	244.693
Meta	117.627	126.621	134.502	142.630	174.531	180.381	185.573	193.454	200.926	205.644	211.416	222.743	240.048	246.105
Nariño	104.359	112.920	119.500	127.204	152.768	159.635	163.257	170.081	176.026	179.335	184.433	195.102	211.656	219.156
Norte de Santander	122.063	130.715	136.940	144.866	177.200	187.500	193.091	201.372	209.053	210.701	214.536	225.341	244.930	251.594
Quindío	125.505	135.084	143.012	151.978	181.837	191.490	194.993	202.505	209.413	212.527	217.711	230.102	249.514	259.671
Risaralda	120.706	129.939	137.466	145.284	175.755	184.304	188.331	195.756	203.078	206.950	212.446	224.972	242.251	252.774
Santander	117.780	126.572	134.579	143.011	172.935	181.963	187.830	196.663	206.243	211.277	218.286	230.392	248.387	258.039
Sucre	113.748	122.608	129.895	137.588	166.456	174.120	178.291	185.111	192.800	196.599	201.850	213.783	232.555	240.501
Tolima	114.269	123.144	130.602	138.353	168.085	175.482	180.087	187.782	194.896	198.852	204.575	216.421	233.983	241.406
Valle del Cauca	127.764	137.176	145.712	153.577	183.552	191.278	195.512	202.719	209.464	213.425	219.391	231.412	250.531	259.561

Fuente: Dane, Pobreza Monetaria y Multidimensional.

Cuadro 143. Incidencia de la pobreza extrema en Bogotá, 23 departamentos y Colombia. 2002-2017
Porcentaje (%)

Ciudad	2002	2003	2004	2005	2008	2009	2010	2011	2012	2013	2014	2015	2016	2017
Colombia	17,7	15,7	14,8	13,8	16,4	14,4	12,3	10,6	10,4	9,1	8,1	7,9	8,5	7,4
Bogotá	7,2	7,0	6,0	4,7	3,5	3,2	2,6	2,0	2,0	1,6	1,9	2,0	2,3	2,4
Antioquia	17,8	15,5	14,7	13,9	15,4	12,8	10,5	8,7	8,1	6,9	7,7	7,3	6,6	5,5
Atlántico	12,4	11,6	9,5	9,7	12,5	12,2	9,4	5,3	4,7	4,3	3,9	2,7	3,1	2,6
Bolívar	29,8	13,3	14,2	12,3	25,6	22,3	14,9	12,0	13,2	12,6	10,1	8,3	11,0	7,9
Boyacá	39,2	36,4	33,0	27,4	31,4	20,0	19,2	13,4	11,0	13,7	13,3	12,6	10,6	8,6
Caldas	12,9	13,6	13,5	12,1	13,7	12,2	11,2	9,9	10,4	8,8	7,2	6,6	7,2	6,5
Caquetá	21,7	24,8	20,1	20,7	17,1	16,3	9,9	9,6	10,2	9,5	9,7	9,1	8,7	7,2
Cauca	24,2	27,8	26,5	27,4	42,5	39,0	35,9	34,3	34,0	28,4	25,5	24,0	22,3	20,8
Cesar	19,2	15,0	17,6	14,9	30,2	23,7	18,6	17,2	16,0	12,5	12,0	11,0	12,1	13,0
Córdoba	32,4	36,2	41,6	44,2	45,9	40,5	33,5	34,3	40,7	35,6	39,1	37,1	34,7	32,7
Cundinamarca	31,6	32,4	31,9	28,1	23,9	25,0	25,6	27,0	27,3	18,6	12,3	12,9	10,8	11,2
Chocó	18,7	17,7	16,5	15,1	10,0	8,2	8,0	6,9	6,3	5,0	3,8	3,9	5,3	3,0
Huila	35,2	33,2	27,2	21,0	30,2	29,2	25,9	17,3	16,6	17,9	14,2	18,9	20,0	11,2
La Guajira	31,1	20,3	18,3	22,2	43,9	35,4	37,6	28,1	27,7	25,7	24,8	24,3	25,3	26,5
Magdalena	24,0	14,2	13,7	14,7	31,6	24,1	23,5	23,5	17,4	15,6	13,6	12,5	18,2	16,2
Meta	13,2	13,6	8,8	11,0	10,7	10,8	9,7	8,4	9,2	7,6	6,6	5,8	7,5	7,6
Nariño	33,1	33,3	29,0	23,8	20,7	21,2	18,6	16,3	17,2	15,0	11,3	10,6	16,2	14,0
Norte de Santander	16,6	18,3	21,1	19,4	17,4	14,0	11,0	9,9	10,7	10,7	10,5	11,6	12,4	11,1
Quindío	13,1	10,8	14,1	10,4	15,1	17,2	12,5	11,7	12,1	9,2	6,9	9,3	7,4	5,7
Risaralda	7,3	5,7	7,3	8,4	10,4	7,6	7,7	5,3	6,4	8,1	5,4	3,9	3,4	2,2
Santander	16,6	14,8	12,6	11,9	9,3	8,0	4,8	5,8	4,6	4,2	5,1	4,9	4,7	3,7
Sucre	28,8	18,8	21,1	23,0	33,1	29,0	28,6	16,2	12,7	10,1	9,1	9,4	12,0	9,9
Tolima	19,9	20,3	20,7	15,9	17,4	17,9	17,4	15,2	15,3	11,3	9,3	9,0	9,5	7,5
Valle del Cauca	8,9	9,8	8,2	8,4	10,4	9,7	8,5	8,4	7,4	7,1	5,2	5,2	6,2	5,6

Fuente: Dane, Pobreza Monetaria y Multidimensional.

Cuadro 144. Brecha de la pobreza extrema en Bogotá, 23 departamentos y Colombia. 2002-2017
Porcentaje (%)

Ciudad	2002	2003	2004	2005	2008	2009	2010	2011	2012	2013	2014	2015	2016	2017
Colombia	6,7	5,8	5,4	5,9	6,7	5,5	4,6	3,8	3,8	3,3	3,0	2,9	3,1	2,7
Bogotá	2,8	2,7	2,5	1,9	1,3	1,4	1,1	0,7	0,8	0,7	0,8	1,0	1,1	1,2
Antioquia	7,3	6,3	5,6	7,1	6,5	4,9	3,8	3,4	3,2	2,6	3,5	2,7	2,6	2,2
Atlántico	3,7	3,3	2,7	3,2	3,8	3,8	2,9	1,5	1,3	1,2	1,1	0,7	0,8	0,6
Bolívar	10,6	4,0	4,7	4,8	10,7	7,6	4,8	3,7	4,4	4,0	3,2	2,5	3,3	2,5
Boyacá	17,5	15,9	14,3	12,5	12,9	7,1	6,6	4,6	3,4	5,0	5,1	4,6	4,2	3,0
Caldas	4,5	4,5	4,7	4,7	4,9	4,2	3,8	3,3	3,4	3,3	2,5	2,8	3,0	2,4
Caquetá	11,1	10,4	6,1	10,0	6,1	5,1	2,7	2,5	3,2	3,0	2,7	2,6	2,5	1,8
Cauca	9,7	9,8	8,6	11,1	19,9	16,1	14,8	13,4	12,9	10,8	9,0	8,5	7,1	6,9
Cesar	6,3	4,3	6,6	6,3	13,5	9,7	7,3	6,0	6,4	4,3	4,4	3,9	4,5	4,8
Córdoba	11,6	15,9	15,0	22,6	24,5	16,4	14,3	12,9	20,1	16,8	19,6	18,1	17,1	15,1
Cundinamarca	13,2	11,3	12,2	11,3	8,2	9,2	9,3	8,9	9,6	5,1	3,5	3,6	2,7	3,1
Chocó	8,1	6,9	6,1	5,9	4,2	3,5	3,4	2,6	2,1	2,2	1,4	1,4	2,1	1,2
Huila	16,4	14,3	10,0	8,5	12,6	12,1	10,2	5,9	5,6	5,9	4,4	6,5	7,8	3,1
La Guajira	10,1	7,3	5,9	8,8	21,6	16,5	18,6	12,7	11,2	10,8	9,7	9,5	10,2	10,5
Magdalena	9,7	4,6	3,7	5,1	13,6	8,7	9,6	8,9	6,1	5,5	4,2	4,3	6,3	5,4
Meta	5,5	5,6	3,4	4,3	5,1	4,3	3,8	3,4	4,0	3,3	3,2	2,1	3,5	3,3
Nariño	11,7	11,2	9,2	8,7	5,8	6,8	5,8	4,5	5,4	4,6	3,0	2,8	4,8	3,9
Norte de Santander	4,7	6,2	7,7	7,5	6,5	4,4	3,6	3,3	3,5	3,5	3,5	4,0	4,7	3,6
Quindío	4,1	3,5	5,1	3,8	6,4	6,8	4,2	4,0	4,5	3,2	2,4	3,4	2,8	2,2
Risaralda	2,7	2,2	2,3	3,2	3,8	2,4	2,7	1,9	2,3	3,3	2,1	1,3	1,2	0,8
Santander	6,4	5,6	4,0	4,7	3,2	2,9	1,6	2,0	1,5	1,3	1,7	1,8	1,5	1,2
Sucre	10,0	6,3	7,8	9,5	12,5	9,3	10,0	4,4	3,4	2,5	2,4	2,3	3,2	2,3
Tolima	7,5	7,4	7,4	6,8	6,8	6,3	6,3	5,7	5,0	3,5	3,4	2,9	2,9	2,6
Valle del Cauca	2,8	3,6	2,9	3,9	4,2	3,9	3,6	3,4	2,8	3,0	2,2	2,2	2,6	2,4

Fuente: Dane, Pobreza Monetaria y Multidimensional.

Cuadro 145. Severidad de la pobreza extrema en Bogotá, 23 departamentos y Colombia. 2002-2017
Porcentaje (%)

Ciudad	2002	2003	2004	2005	2008	2009	2010	2011	2012	2013	2014	2015	2016	2017
Colombia	3,7	3,1	2,8	3,1	4,0	3,0	2,5	2,0	2,1	1,8	1,7	1,6	1,7	1,5
Bogotá	1,8	1,7	1,6	1,1	0,8	0,9	0,7	0,4	0,5	0,5	0,6	0,7	0,8	0,9
Antioquia	4,3	3,7	3,2	4,1	3,9	2,7	2,1	1,9	1,9	1,5	2,2	1,4	1,6	1,3
Atlántico	1,7	1,5	1,2	1,4	1,9	2,0	1,4	0,7	0,6	0,6	0,5	0,3	0,3	0,2
Bolívar	5,2	1,9	2,2	2,3	6,1	3,8	2,3	1,7	2,2	2,1	1,5	1,1	1,6	1,3
Boyacá	10,7	9,8	8,1	7,1	7,6	3,9	3,4	2,3	1,7	2,7	2,6	2,4	2,4	1,7
Caldas	2,5	2,4	2,5	2,3	2,7	2,3	2,0	1,8	1,9	1,9	1,3	1,7	1,9	1,4
Caquetá	7,3	6,4	3,1	5,6	3,3	2,4	1,1	1,1	1,6	1,5	1,2	1,2	1,2	0,8
Cauca	5,1	5,1	4,0	6,3	12,2	8,8	8,2	7,1	6,7	5,7	4,6	4,3	3,3	3,3
Cesar	3,2	2,1	3,4	3,0	8,5	5,5	4,3	3,1	3,6	2,3	2,5	2,1	2,6	2,7
Córdoba	5,8	9,1	7,7	13,4	16,8	9,3	8,3	7,1	13,1	10,6	12,9	11,5	11,3	9,4
Cundinamarca	7,0	5,8	6,0	5,3	4,0	4,7	4,8	4,1	4,9	2,1	1,6	1,8	1,0	1,3
Chocó	5,0	3,9	3,4	3,1	2,6	2,1	2,1	1,4	1,2	1,4	0,8	0,8	1,2	0,8
Huila	9,9	8,2	5,4	4,3	7,3	6,7	5,5	2,9	2,8	2,8	2,0	3,2	4,4	1,4
La Guajira	5,0	3,8	2,9	4,4	14,0	10,5	11,9	7,8	6,2	6,0	5,1	5,2	5,5	5,7
Magdalena	5,1	2,2	1,5	1,9	8,2	4,8	5,6	4,9	3,3	2,9	2,0	2,3	3,3	2,6
Meta	3,3	3,6	1,9	2,4	3,3	2,7	2,2	2,2	2,5	2,2	2,1	1,4	2,3	2,2
Nariño	5,7	5,1	4,1	4,1	2,6	3,3	2,7	1,9	2,6	2,1	1,3	1,2	2,1	1,7
Norte de Santander	2,3	3,1	4,1	3,6	3,6	2,1	1,8	1,7	1,7	1,9	1,8	2,2	2,7	1,8
Quindío	2,2	1,9	2,9	1,9	4,0	4,0	2,3	2,1	2,6	1,7	1,3	1,9	1,6	1,3
Risaralda	1,5	1,2	1,2	1,5	2,2	1,3	1,5	1,0	1,3	2,0	1,3	0,7	0,7	0,4
Santander	3,7	3,0	1,9	2,3	1,7	1,5	0,8	1,1	0,8	0,7	0,9	1,0	0,8	0,7
Sucre	4,7	3,0	3,7	4,6	6,6	4,4	5,0	1,8	1,5	1,0	1,0	0,9	1,3	0,9
Tolima	3,9	3,9	3,9	3,3	3,9	3,2	3,2	3,1	2,5	1,7	1,8	1,4	1,3	1,4
Valle del Cauca	1,5	2,0	1,6	2,0	2,6	2,4	2,2	2,1	1,6	1,8	1,4	1,4	1,5	1,5

Fuente: Dane, Pobreza Monetaria y Multidimensional.

Cuadro 146. Línea de indigencia en Bogotá, 23 departamentos y Colombia. 2002-2017
Pesos corrientes

Ciudad	2002	2003	2004	2005	2008	2009	2010	2011	2012	2013	2014	2015	2016	2017
Colombia	51.328	55.283	58.420	62.179	80.195	83.018	83.578	87.672	91.207	91.698	94.103	102.109	114.692	116.330
Bogotá	54.493	58.169	61.508	65.182	83.001	86.192	87.494	91.540	95.192	96.741	99.297	106.489	119.134	121.302
Antioquia	50.911	55.074	58.582	62.391	80.601	82.833	83.434	87.294	90.740	91.001	93.223	101.332	113.694	116.478
Atlántico	53.823	58.177	60.965	64.571	83.647	87.628	88.171	92.801	96.967	97.243	100.278	108.996	121.699	123.186
Bolívar	51.508	55.726	58.969	62.473	80.985	84.433	84.658	89.157	93.301	93.391	95.871	104.459	115.722	116.343
Boyacá	48.432	52.564	55.446	59.103	76.378	79.793	80.076	83.904	87.383	87.819	89.825	97.437	110.332	111.738
Caldas	50.502	54.255	57.489	61.244	79.276	81.531	81.291	85.149	88.214	88.440	90.221	98.931	112.019	113.712
Caquetá	48.219	53.002	55.756	59.767	78.211	80.155	80.441	84.724	87.948	88.163	90.436	98.583	111.309	113.200
Cauca	47.930	51.432	54.258	57.776	75.228	77.199	77.404	81.282	84.292	84.487	86.791	94.856	106.301	107.951
Cesar	50.046	54.264	57.265	61.118	79.626	82.894	83.412	87.942	91.963	91.928	94.125	102.488	114.640	115.054
Córdoba	48.381	52.129	54.987	58.391	75.069	78.905	78.875	82.488	85.968	86.352	87.762	95.737	107.899	109.435
Cundinamarca	48.595	52.496	55.342	59.200	76.591	79.145	79.225	82.928	86.467	86.784	88.666	96.608	108.666	109.790
Chocó	49.636	53.661	56.679	60.537	78.710	81.028	81.303	85.454	88.760	88.917	91.208	99.493	111.651	113.231
Huila	49.503	53.564	56.489	59.941	77.880	81.231	81.827	85.984	89.335	89.648	92.072	100.253	112.738	113.761
La Guajira	48.961	53.179	56.004	59.104	77.422	79.665	80.105	83.680	87.187	87.630	90.328	98.059	110.039	110.835
Magdalena	50.379	54.031	57.083	61.193	79.918	82.216	82.978	87.318	90.980	91.366	93.691	101.891	113.497	114.868
Meta	51.365	54.735	57.880	61.428	80.740	82.031	83.066	87.436	90.806	91.239	93.839	101.496	113.942	114.360
Nariño	48.442	52.849	55.621	59.612	76.375	78.998	78.932	82.735	85.730	85.927	88.151	96.163	108.843	110.054
Norte de Santander	53.357	56.232	58.438	62.247	80.109	84.503	85.377	88.935	92.342	91.163	92.468	99.997	113.552	113.115
Quindío	51.914	56.001	59.112	63.136	80.796	84.312	83.922	87.953	91.301	91.266	93.126	101.489	115.105	117.326
Risaralda	51.133	55.410	58.392	62.077	80.769	83.210	82.545	86.326	89.512	89.706	91.775	99.972	112.560	115.612
Santander	50.587	54.487	57.831	61.704	79.260	82.956	84.463	89.036	93.426	94.390	97.009	104.839	117.377	119.081
Sucre	49.914	53.979	56.949	60.713	78.834	82.146	82.745	86.300	90.150	90.493	92.696	101.102	113.972	114.338
Tolima	50.098	54.049	57.047	60.730	79.296	81.703	82.224	86.327	89.746	90.190	92.296	100.525	113.262	113.863
Valle del Cauca	52.786	56.689	60.080	64.148	81.865	84.116	84.268	88.764	91.885	92.479	95.585	103.922	117.876	119.765

Fuente: Dane, Pobreza Monetaria y Multidimensional.

Cuadro 147. Promedio de personas por hogar en Bogotá, 23 departamentos y Colombia. 2002 - 2014
Número de personas

Ciudad	2002	2003	2004	2005	2008	2009	2010	2011	2012	2013	2014
Colombia	4,1	4,1	4,1	5,0	3,7	3,6	3,6	3,6	3,5	3,5	3,4
Bogotá	3,8	3,7	3,7	4,4	3,4	3,4	3,3	3,3	3,2	3,2	3,1
Antioquia	4,1	4,0	3,9	4,9	3,6	3,6	3,5	3,5	3,4	3,4	3,3
Atlántico	4,9	4,8	4,7	5,9	4,4	4,3	4,2	4,2	4,1	4,1	4,1
Bolívar	4,8	4,8	4,6	5,8	4,3	4,2	4,1	4,1	4,1	4,0	3,9
Boyacá	4,1	4,0	4,0	4,8	3,6	3,5	3,5	3,4	3,3	3,3	3,3
Caldas	3,9	3,8	3,8	4,7	3,5	3,4	3,4	3,3	3,4	3,2	3,2
Caquetá	4,1	4,2	4,3	5,0	3,5	3,6	3,7	3,6	3,7	3,6	3,4
Cauca	4,3	4,3	4,2	5,4	3,8	3,9	3,8	3,8	3,7	3,5	3,6
Cesar	4,5	4,7	4,5	5,7	4,1	4,1	4,0	3,9	3,8	3,7	3,8
Córdoba	4,9	4,8	4,8	5,9	4,4	4,4	4,2	4,2	4,2	4,1	4,0
Cundinamarca	3,9	3,9	4,0	4,8	3,6	3,6	3,5	3,5	3,4	3,4	3,3
Chocó	5,0	4,7	4,9	6,3	3,8	3,8	3,9	4,0	4,1	3,9	4,0
Huila	4,4	4,3	4,3	5,2	3,8	3,7	3,7	3,7	3,6	3,6	3,5
La Guajira	4,5	5,1	4,7	5,7	4,3	4,2	4,1	4,0	4,0	4,0	3,8
Magdalena	4,9	5,0	5,0	6,2	4,6	4,3	4,2	4,2	4,2	4,1	4,0
Meta	4,0	4,0	3,9	4,8	3,5	3,4	3,4	3,3	3,3	3,3	3,2
Nariño	4,5	4,4	4,4	5,3	3,7	3,7	3,6	3,7	3,7	3,5	3,6
Norte de Santander	4,4	4,4	4,3	5,3	3,9	3,9	3,8	3,8	3,7	3,6	3,6
Quindío	3,8	3,8	3,8	4,5	3,4	3,4	3,3	3,3	3,3	3,3	3,2
Risaralda	4,0	3,9	3,9	4,7	3,6	3,5	3,5	3,4	3,4	3,3	3,3
Santander	4,0	4,0	4,0	5,0	3,6	3,6	3,5	3,4	3,5	3,4	3,3
Sucre	4,6	4,9	4,8	5,8	4,4	4,2	4,3	4,1	4,1	4,0	4,0
Tolima	4,0	3,9	3,9	4,9	3,6	3,5	3,5	3,5	3,4	3,4	3,3
Valle del Cauca	4,0	4,0	3,8	4,8	3,5	3,4	3,4	3,4	3,3	3,3	3,2

Fuente: Dane, Pobreza Monetaria y Multidimensional.

Cuadro 148. Incidencia de la pobreza en Bogotá, 12 áreas metropolitanas y Colombia. 2002-2017
Porcentaje (%)

Ciudad	2002	2003	2004	2005	2008	2009	2010	2011	2012	2013	2014	2015	2016	2017
Colombia	49,7	48,0	47,4	45,0	42,0	40,3	37,2	34,1	32,7	30,6	28,5	27,8	28,0	26,9
Bogotá	31,7	32,0	28,8	26,6	19,6	18,3	15,5	13,1	11,6	10,2	10,1	10,4	11,6	12,4
Barranquilla AM	43,9	49,5	46,2	44,1	43,3	42,4	39,5	34,7	30,4	29,1	25,5	22,0	21,7	20,0
Bucaramanga AM	33,7	34,1	32,3	31,0	19,2	13,9	10,9	10,7	10,4	10,3	8,4	9,1	10,6	12,0
Cali AM	33,5	33,7	31,8	30,1	28,5	28,4	26,1	25,1	23,1	21,9	19,1	16,5	15,4	15,5
Cartagena	47,5	43,5	44,9	37,6	40,2	38,5	34,2	33,4	32,7	29,2	26,6	26,2	29,1	27,0
Cúcuta AM	52,9	57,2	55,4	55,2	42,2	38,2	39,3	33,9	32,4	31,3	33,1	32,9	33,4	33,5
Ibagué	37,7	39,8	42,7	39,4	32,6	28,7	26,6	22,0	21,3	18,6	16,4	17,5	17,3	18,4
Manizales AM	36,6	39,2	40,3	36,4	31,2	27,2	23,8	19,2	17,6	16,2	15,7	13,9	14,6	13,8
Medellín AM	36,5	34,7	31,7	29,3	25,0	23,9	22,0	19,2	17,7	16,1	14,7	14,3	14,1	13,4
Montería	47,9	50,2	50,2	46,7	40,6	38,6	39,7	37,5	36,9	34,8	20,9	25,2	31,0	27,7
Pasto	44,2	46,5	46,0	45,6	39,7	42,8	43,2	40,6	36,8	30,5	26,9	25,3	23,0	20,2
Pereira AM	32,7	30,0	29,8	28,7	27,6	28,5	26,8	21,6	21,9	24,0	18,1	17,7	16,4	12,7
Villavicencio	34,4	36,0	32,4	34,8	26,8	27,7	25,4	23,0	21,6	19,5	17,1	16,6	19,8	19,5
13 Áreas	36,2	36,7	34,3	32,2	27,0	25,6	23,2	20,6	18,9	17,5	15,9	15,4	15,9	15,7

Fuente: Dane, Pobreza Monetaria y Multidimensional.

Cuadro 149. Línea de pobreza en Bogotá, 12 áreas metropolitanas y Colombia 2010-2017
Pesos corrientes

Ciudad y área metropolitana	2010	2011	2012	2013	2014	2015	2016	2017
Colombia	445.524	478.658	500.531	537.720	578.422	590.826	624.796	646.298
Bogotá	802.663	867.772	857.325	953.682	999.195	989.329	1.052.592	1.034.681
Barranquilla AM	412.845	438.166	488.700	498.769	532.124	597.959	642.223	696.130
Bucaramanga AM	710.828	759.526	764.112	792.082	863.880	836.317	806.138	824.273
Cali AM	574.611	569.762	629.826	646.290	676.224	746.796	821.247	833.101
Cartagena	459.087	490.178	505.588	537.174	605.435	620.923	608.781	633.737
Cúcuta AM	402.767	465.432	463.953	458.953	460.489	475.704	491.389	504.906
Ibagué	543.250	552.882	582.098	640.136	680.805	704.115	718.903	734.022
Manizales AM	562.826	615.648	644.447	718.142	722.725	768.381	859.814	878.784
Medellín AM	696.085	722.728	752.569	821.411	933.844	901.996	927.744	965.252

Ciudad y área metropolitana	2010	2011	2012	2013	2014	2015	2016	2017
Montería	453.325	491.635	478.045	538.994	589.074	573.011	586.269	626.254
Pasto	413.707	463.034	475.888	568.800	595.451	644.426	703.930	749.194
Pereira AM	487.646	555.158	578.721	584.170	659.839	661.496	682.915	738.650
Villavicencio	503.360	553.834	603.779	603.737	672.839	696.178	710.018	744.770
13 Áreas	650.562	692.762	709.155	767.375	822.298	829.568	872.517	885.340

Fuente: Dane, Pobreza Monetaria y Multidimensional.

Cuadro 150. Incidencia de la pobreza extrema en Bogotá, 12 áreas metropolitanas y Colombia. 2002-2017
Porcentaje (%)

Ciudad	2002	2003	2004	2005	2008	2009	2010	2011	2012	2013	2014	2015	2016	2017
Colombia	17,7	15,7	14,8	13,8	16,4	14,4	12,3	10,6	10,4	9,1	8,1	7,9	8,5	7,4
Bogotá	7,1	7,0	6,0	4,7	3,4	3,2	2,6	2,0	2,0	1,6	1,9	2,0	2,3	2,4
Barranquilla AM	8,7	11,0	8,7	7,8	10,0	8,3	7,4	5,3	3,8	4,2	3,6	2,4	2,8	2,4
Bucaramanga AM	6,1	5,2	4,7	4,8	2,6	1,7	1,2	1,1	1,2	1,2	1,1	1,3	1,2	1,4
Cali AM	6,2	5,4	5,3	5,0	7,4	7,4	6,4	5,2	5,3	4,4	3,3	3,4	3,2	3,5
Cartagena	9,4	7,4	6,9	4,6	6,9	6,9	6,2	4,7	5,9	5,8	4,3	4,0	5,5	4,1
Cúcuta AM	11,2	13,3	13,3	11,2	7,9	6,9	8,4	5,7	5,1	6,0	5,7	6,9	7,0	5,3
Ibagué	8,4	9,5	10,3	8,5	7,3	5,1	4,3	2,7	2,8	2,5	2,3	2,6	2,4	2,6
Manizales AM	7,2	8,3	8,9	7,5	6,8	6,7	4,7	2,3	2,4	2,6	2,2	1,7	2,5	2,1
Medellín AM	8,0	6,7	5,6	5,0	6,2	6,2	5,6	4,0	3,5	3,0	2,8	3,3	2,9	2,4
Montería	9,2	11,0	9,7	9,2	6,6	5,9	6,7	6,5	6,3	6,5	1,4	2,1	4,3	3,6
Pasto	10,6	11,1	10,3	11,6	10,2	10,8	11,7	8,8	8,0	4,5	4,1	4,2	3,2	2,9
Pereira AM	4,2	3,1	3,3	3,7	4,8	4,7	3,8	2,2	3,0	5,1	2,5	2,1	1,8	0,8
Villavicencio	7,6	6,9	5,3	6,2	5,2	5,4	4,8	4,0	3,9	3,1	2,8	3,1	4,7	4,5
13 Áreas	7,6	7,4	6,6	5,6	5,6	5,2	4,6	3,5	3,3	3,0	2,7	2,7	2,9	2,7

Fuente: Dane, Pobreza Monetaria y Multidimensional.

Cuadro 151. Hogares que se consideran pobres en Bogotá, 8 regiones y Colombia según cabecera y resto. 2008-2017
Porcentaje (%)

Ciudad	2008	2010	2011	2012	2013	2014	2015	2016	2017
Colombia	48,3	44,4	43,2	42,4	40,6	36,7	35,7	33,7	29,6
Cabecera	41,4	38,9	36,2	35,3	34,2	30,5	30,0	27,6	23,9
Resto	72,9	64,8	68,2	67,7	63,8	59,5	56,8	56,4	51,3
Bogotá	27,3	32,0	24,9	23,8	21,4	16,3	16,5	17,5	N.D.
Cabecera	27,3	32,0	24,9	23,8	21,4	16,3	16,5	17,5	N.D.
Antioquia	40,1	39,2	41,2	37,0	34,5	38,0	29,4	27,3	N.D.
Cabecera	33,8	31,9	35,2	30,1	29,0	33,5	24,9	21,7	N.D.
Resto	62,5	66,3	62,8	62,4	54,7	54,9	46,8	48,3	N.D.
Valle del Cauca	42,4	37,5	35,1	31,1	35,7	32,2	26,3	22,8	N.D.
Cabecera	40,5	35,1	32,9	28,0	33,5	29,8	24,4	21,3	N.D.
Resto	56,1	54,4	50,0	52,9	51,7	49,6	39,7	33,8	N.D.
Región Atlántica	65,9	56,3	52,1	56,8	52,6	42,5	51,0	47,1	N.D.
Cabecera	59,5	50,6	45,8	51,3	47,4	36,8	46,2	41,4	N.D.
Resto	84,4	72,9	70,2	72,2	67,6	58,9	64,9	63,9	N.D.
Región Oriental	50,5	38,4	47,1	43,3	41,5	37,0	36,7	35,5	N.D.
Cabecera	42,9	33,2	38,7	35,1	33,5	29,3	30,8	29,4	N.D.
Resto	68,4	52,0	67,2	62,7	60,9	57,3	51,9	51,0	N.D.
Región Central	49,3	50,1	44,2	48,1	46,7	44,0	39,5	36,0	N.D.
Cabecera	42,5	44,3	36,5	40,3	39,6	37,8	33,8	30,6	N.D.
Resto	66,3	64,9	62,9	67,7	64,9	60,0	55,2	50,2	N.D.
Región Pacífica	70,8	65,2	70,7	63,4	61,4	58,8	55,8	58,6	N.D.
Cabecera	54,9	55,4	57,3	48,0	48,9	47,0	43,7	43,4	N.D.
Resto	84,8	74,2	82,4	77,3	72,8	69,5	67,0	72,6	N.D.
San Andrés y Providencia	67,0	49,9	48,8	42,4	35,6	37,5	29,6	19,1	N.D.
Cabecera	67,0	49,9	48,8	42,4	35,6	37,5	29,6	19,1	N.D.
Orinoquía - Amazonía	49,4	61,0	40,9	44,1	38,8	49,1	44,3	27,1	N.D.
Cabecera	49,4	61,0	40,9	44,1	38,8	49,1	44,3	27,1	N.D.

Fuente: Dane, Encuesta de Calidad de Vida.

Cuadro 152. Índice de Pobreza Multidimensional en Bogotá y seis regiones 2010-2017
Porcentaje (%)

Región	2010	2011	2012	2013	2014	2015	2016	2017
Colombia	30,4	29,4	27,0	24,8	21,9	20,2	17,8	17,0
Bogotá	12,1	11,9	11,1	8,7	5,4	4,7	5,9	N.D
Atlántica	45,5	41,8	41,1	37,4	34,6	31,2	26,4	N.D
Oriental	28,6	29,2	28,5	24,8	18,0	17,5	16,8	N.D
Central	31,2	30,7	26,7	26,1	28,1	22,1	18,0	N.D
Pacífica (sin incluir Valle)	42,7	41,4	36,3	37,6	34,6	33,8	33,2	N.D
Valle del Cauca	24,1	24,7	20,5	16,2	15,7	15,7	12,0	N.D
Antioquia	27,8	25,7	21,7	22,4	19,5	18,7	15,1	N.D

Fuente: Dane, Pobreza Monetaria y Multidimensional

Cuadro 153. Personas en condición de Pobreza Multidimensional en Bogotá y seis regiones 2010-2017
Miles de personas

Región	2010	2011	2012	2013	2014	2015	2016	2017
Colombia	13.719	13.399	12.442	11.564	10.336	9.636	8.586	8.331
Bogotá	890	887	841	672	418	368	469	N.D.
Atlántica	4.419	4.119	4.110	3.782	3.548	3.247	2.789	N.D.
Oriental	2.277	2.352	2.315	2.034	1.490	1.465	1.419	N.D.
Central	1.680	1.661	1.457	1.431	1.549	1.225	1.009	N.D.
Pacífica (sin incluir Valle)	1.471	1.442	1.278	1.338	1.245	1.228	1.221	N.D.
Valle del Cauca	1.058	1.097	921	733	718	728	560	N.D.
Antioquia	1.694	1.582	1.358	1.417	1.251	1.210	987	N.D.

Fuente: Dane, Pobreza Monetaria y Multidimensional.

Cuadro 154. Índice de Pobreza Multidimensional en Bogotá, por dimensiones 2010-2017
Porcentaje (%)

Dimensiones	2010	2011	2012	2013	2014	2015	2016	2017
Bajo logro educativo	35,3	34,2	33,9	32,9	30,4	28,3	27,4	N.D.
Analfabetismo	4,9	3,9	4,1	3,9	2,7	2,5	3,4	N.D.
Inasistencia escolar	1,7	2,8	2,0	1,6	1,2	0,6	1,0	N.D.

Dimensiones	2010	2011	2012	2013	2014	2015	2016	2017
Rezago escolar	28,7	27,7	27,0	25,0	27,9	24,2	24,6	N.D.
Barreras a servicios para cuidado de la primera infancia	9,7	9,4	9,2	11,3	9,0	10,4	8,1	N.D.
Trabajo infantil	1,6	2,1	1,4	1,3	0,9	1,1	1,2	N.D.
Desempleo de larga duración	9,0	8,6	9,5	8,4	8,8	10,0	10,3	N.D.
Trabajo informal	67,0	64,8	67,1	65,3	59,5	57,1	57,7	N.D.
Sin aseguramiento en salud	14,8	15,5	17,1	15,0	12,5	11,5	9,5	N.D.
Barreras de acceso a servicios de salud	7,2	10,8	4,4	5,7	2,2	3,2	1,9	N.D.
Sin acceso a fuente de agua mejorada	0,3	0,1	0,1	0,1	0,3	0,1	0,0	N.D.
Inadecuada eliminación de excretas	0,7	0,0	0,1	0,2	0,3	0,4	0,5	N.D.
Material inadecuado de pisos	1,1	0,4	0,3	0,1	0,1	0,2	0,3	N.D.
Material inadecuado de paredes exteriores	0,8	0,9	0,5	0,4	0,4	0,4	0,5	N.D.
Hacinamiento crítico	10,6	10,8	9,5	8,0	7,5	6,5	7,4	N.D.

Fuente: Dane, Pobreza Monetaria y Multidimensional.

Cuadro 155. Coeficiente de Gini en Bogotá, 23 departamentos y Colombia. 2002-2017
Coeficiente

Ciudad	2002	2003	2004	2005	2008	2009	2010	2011	2012	2013	2014	2015	2016	2017
Colombia	0,572	0,554	0,558	0,557	0,567	0,557	0,560	0,548	0,539	0,539	0,538	0,522	0,517	0,508
Bogotá	0,572	0,547	0,558	0,557	0,533	0,527	0,526	0,522	0,497	0,504	0,502	0,498	0,499	0,498
Antioquia	0,585	0,589	0,574	0,555	0,580	0,560	0,561	0,537	0,529	0,532	0,555	0,521	0,508	0,496
Atlántico	0,530	0,526	0,524	0,507	0,498	0,495	0,496	0,467	0,464	0,453	0,445	0,440	0,432	0,442
Bolívar	0,533	0,476	0,478	0,482	0,543	0,533	0,514	0,500	0,507	0,501	0,512	0,489	0,480	0,461
Boyacá	0,597	0,600	0,555	0,561	0,579	0,538	0,538	0,538	0,532	0,533	0,528	0,536	0,530	0,514
Caldas	0,507	0,522	0,521	0,505	0,547	0,541	0,535	0,528	0,522	0,524	0,522	0,512	0,510	0,496
Caquetá	0,528	0,508	0,491	0,526	0,487	0,485	0,450	0,459	0,479	0,467	0,472	0,483	0,470	0,457
Cauca	0,522	0,474	0,525	0,502	0,596	0,589	0,565	0,554	0,565	0,548	0,535	0,524	0,506	0,504
Cesar	0,464	0,439	0,480	0,453	0,545	0,553	0,518	0,506	0,518	0,489	0,473	0,479	0,472	0,487
Córdoba	0,572	0,562	0,562	0,582	0,619	0,571	0,571	0,567	0,616	0,603	0,598	0,598	0,574	0,566
Cundinamarca	0,552	0,554	0,529	0,540	0,524	0,558	0,550	0,556	0,542	0,527	0,499	0,465	0,460	0,468
Chocó	0,484	0,458	0,478	0,493	0,464	0,458	0,460	0,458	0,463	0,466	0,460	0,438	0,439	0,428
Huila	0,544	0,525	0,509	0,512	0,579	0,583	0,571	0,555	0,559	0,546	0,547	0,536	0,532	0,487
La Guajira	0,484	0,503	0,485	0,474	0,592	0,569	0,613	0,567	0,556	0,562	0,549	0,551	0,543	0,553
Magdalena	0,498	0,450	0,455	0,465	0,559	0,527	0,544	0,533	0,510	0,496	0,488	0,477	0,486	0,485

Ciudad	2002	2003	2004	2005	2008	2009	2010	2011	2012	2013	2014	2015	2016	2017
Meta	0,502	0,497	0,471	0,489	0,499	0,493	0,502	0,492	0,505	0,470	0,472	0,470	0,464	0,473
Nariño	0,570	0,531	0,508	0,514	0,523	0,513	0,496	0,501	0,502	0,520	0,496	0,497	0,519	0,508
Norte de Santander	0,489	0,511	0,521	0,488	0,502	0,522	0,493	0,498	0,485	0,480	0,487	0,473	0,467	0,465
Quindío	0,496	0,504	0,536	0,517	0,564	0,545	0,541	0,532	0,525	0,500	0,497	0,494	0,468	0,453
Risaralda	0,514	0,499	0,501	0,501	0,510	0,484	0,484	0,478	0,487	0,501	0,498	0,461	0,435	0,427
Santander	0,532	0,529	0,497	0,526	0,491	0,506	0,507	0,501	0,487	0,492	0,497	0,471	0,451	0,453
Sucre	0,500	0,490	0,485	0,476	0,536	0,519	0,536	0,510	0,483	0,469	0,475	0,470	0,466	0,457
Tolima	0,519	0,523	0,523	0,493	0,515	0,541	0,549	0,531	0,523	0,511	0,511	0,505	0,487	0,485
Valle del Cauca	0,522	0,519	0,517	0,535	0,522	0,516	0,520	0,505	0,518	0,504	0,488	0,479	0,483	0,472

Fuente: Dane, Pobreza Monetaria y Multidimensional.

Cuadro 156. Coeficiente de Gini en Bogotá, 13 áreas metropolitanas y Colombia. 2002-2017
Coeficiente

Ciudad	2002	2003	2004	2005	2008	2009	2010	2011	2012	2013	2014	2015	2016	2017
Colombia	0,572	0,554	0,558	0,557	0,567	0,557	0,560	0,548	0,539	0,539	0,538	0,522	0,517	0,508
Bogotá	0,571	0,546	0,558	0,557	0,531	0,526	0,526	0,522	0,497	0,504	0,502	0,498	0,499	0,498
Barranquilla AM	0,528	0,539	0,533	0,513	0,500	0,486	0,497	0,472	0,464	0,458	0,445	0,439	0,433	0,440
Bucaramanga AM	0,484	0,480	0,454	0,478	0,432	0,450	0,450	0,449	0,432	0,437	0,428	0,407	0,399	0,406
Cali AM	0,534	0,510	0,514	0,540	0,518	0,503	0,529	0,504	0,515	0,505	0,487	0,478	0,476	0,460
Cartagena	0,482	0,471	0,471	0,451	0,467	0,491	0,489	0,488	0,482	0,475	0,483	0,467	0,460	0,449
Cúcuta AM	0,480	0,502	0,507	0,457	0,457	0,496	0,479	0,471	0,446	0,443	0,448	0,442	0,427	0,426
Ibagué	0,477	0,485	0,497	0,486	0,470	0,488	0,495	0,449	0,451	0,451	0,442	0,444	0,430	0,429
Manizales AM	0,490	0,506	0,510	0,492	0,503	0,511	0,495	0,471	0,455	0,472	0,468	0,455	0,478	0,455
Medellín AM	0,547	0,557	0,541	0,522	0,543	0,535	0,538	0,507	0,500	0,506	0,526	0,489	0,478	0,464
Montería	0,520	0,518	0,491	0,509	0,492	0,527	0,525	0,530	0,501	0,525	0,458	0,449	0,463	0,463
Pasto	0,510	0,509	0,499	0,507	0,534	0,516	0,523	0,522	0,502	0,511	0,497	0,489	0,469	0,470
Pereira AM	0,483	0,482	0,475	0,468	0,476	0,465	0,456	0,451	0,456	0,481	0,472	0,439	0,411	0,401
Villavicencio	0,472	0,457	0,460	0,470	0,479	0,469	0,467	0,467	0,469	0,441	0,449	0,446	0,452	0,452
13 Áreas	0,548	0,537	0,541	0,539	0,531	0,524	0,529	0,517	0,499	0,505	0,504	0,488	0,485	0,477

Fuente: Dane, Pobreza Monetaria y Multidimensional.

Cuadro 157. Ingreso promedio per cápita de la unidad de gasto en Bogotá, 23 departamentos y Colombia. 2002-2017
Pesos corrientes

Ciudad	2002	2003	2004	2005	2008	2009	2010	2011	2012	2013	2014	2015	2016	2017
Colombia	224.905	238.332	259.201	289.177	378.403	404.345	445.523	478.658	500.531	537.720	578.422	590.826	624.796	646.298
Bogotá	399.462	398.007	472.088	518.815	688.223	696.603	803.886	867.772	857.932	954.981	999.195	989.329	1.052.592	1.034.681
Antioquia	237.743	274.099	287.352	304.985	424.904	463.216	506.387	526.670	555.892	614.483	680.708	674.887	701.607	745.231
Atlántico	230.993	238.392	261.775	265.984	317.868	334.798	369.194	399.666	443.033	456.165	489.005	542.223	583.239	626.199
Bolívar	148.312	182.616	189.772	211.426	253.537	271.388	309.055	345.214	359.699	382.983	421.284	436.524	444.962	462.500
Boyacá	133.356	152.379	148.003	188.411	238.415	288.103	306.297	367.728	408.661	391.566	411.927	460.865	506.044	545.377
Caldas	198.499	213.748	225.295	250.413	344.612	359.956	376.357	412.171	432.061	466.351	493.262	528.098	567.695	597.900
Caquetá	155.150	156.354	166.374	195.343	247.726	247.069	264.583	296.170	311.310	314.760	344.831	361.228	411.837	420.960
Cauca	137.931	119.347	153.298	153.145	182.636	201.518	200.419	213.685	234.521	249.505	271.229	290.978	313.872	336.687
Cesar	136.191	147.192	169.911	181.234	213.801	267.023	281.209	315.976	347.464	347.246	363.149	389.402	408.188	441.564
Córdoba	138.238	128.461	126.179	129.990	163.866	189.700	211.106	224.187	227.493	253.539	233.008	263.653	293.004	354.526
Cundinamarca	131.142	144.637	140.735	167.022	214.485	237.757	228.996	247.299	249.811	294.619	316.573	302.914	342.657	662.751
Chocó	157.354	167.691	184.500	231.452	341.676	387.406	404.534	461.398	482.691	552.303	586.017	590.183	627.817	306.827
Huila	116.955	129.221	150.619	185.850	247.846	269.470	291.185	339.652	371.721	359.013	391.706	388.510	408.498	450.446
La Guajira	117.318	154.874	164.250	162.962	175.028	203.435	232.842	260.236	268.561	289.467	302.779	329.637	351.400	364.225
Magdalena	134.089	155.654	176.983	185.172	217.669	247.150	263.464	273.316	303.722	308.861	327.993	358.632	355.476	380.404
Meta	214.732	224.149	245.911	268.107	381.148	372.741	411.600	433.781	479.391	483.487	533.929	569.640	577.676	598.902
Nariño	132.785	128.922	140.044	169.626	230.047	230.622	227.356	259.970	266.031	305.569	322.452	359.677	374.468	414.983
Norte de Santander	166.753	179.729	181.246	187.093	275.283	330.335	336.541	374.840	383.637	381.406	393.890	395.542	417.301	436.408
Quindío	206.591	253.064	255.297	281.520	376.692	339.595	390.582	415.667	437.803	451.224	497.848	507.133	541.712	586.653
Risaralda	253.818	271.343	281.148	301.909	376.233	391.336	395.586	456.558	471.391	484.894	553.195	553.345	592.378	639.596
Santander	217.670	237.093	244.562	290.927	392.416	463.002	538.251	549.489	578.058	606.594	665.371	655.039	650.360	665.169
Sucre	124.412	159.932	155.692	159.597	196.742	210.308	227.241	282.745	292.304	310.521	339.869	351.651	367.584	397.735
Tolima	168.458	184.725	188.954	207.654	284.220	313.027	342.963	362.889	376.353	422.034	463.252	485.349	504.385	528.663
Valle del Cauca	263.209	269.948	303.054	347.668	421.652	440.588	473.050	474.522	543.277	537.511	582.956	632.636	677.104	704.955

Fuente: Dane, Pobreza Monetaria y Multidimensional.



150



Presupuesto
del Distrito

Cuadro 158. Ejecución del presupuesto de ingresos en Bogotá. 1997 - 2017

Millones de pesos

Continuación

Código	Concepto	1997	1998	1999	2000	2001	2002	2003	2004
2	INGRESOS	1.909.968	2.408.844	3.552.866	3.232.871	3.069.532	3.494.480	4.050.814	4.416.671
21	INGRESOS CORRIENTES	943.256	1.174.957	1.261.488	1.338.025	1.402.038	1.632.977	2.112.950	2.453.213
211	TRIBUTARIOS	895.130	1.101.849	1.179.098	1.274.278	1.346.904	1.568.226	2.039.857	2.365.308
21101	Predial Unificado	232.901	295.784	344.720	342.176	348.359	419.404	466.373	536.254
21102	Industria y Comercio, Avisos y Tableros	411.574	482.745	477.744	528.319	578.730	692.965	1.005.880	1.172.595
21103	Azar y Espectáculos	3.165	3.800	5.971	5.511	5.070	7.358	5.583	2.437
21104	Vehículos Automotores	61.940	71.875	72.168	80.848	79.244	77.921	113.145	148.253
21105	Delineación Urbana	9.155	9.587	4.673	5.849	6.621	12.885	24.333	32.667
21106	Cigarrillos Extranjeros	4.858	7.464	9.284	10.359	17.574	20.962	20.605	19.526
21107	Consumo de Cerveza	99.334	122.361	120.588	142.717	137.662	160.683	175.980	188.800
21108	Sobretasa a la Gasolina 1/	68.009	106.090	131.896	154.311	173.581	173.788	216.248	255.415
21109	Estampilla Universidad Distrital 2/	-	-	-	-	-	-	-	9.019
21110	Impuesto a la Publicidad Exterior VISual	-	-	-	-	-	-	-	324
21112	Fondo de Pobres	-	-	-	-	-	-	-	-
21113	Impuesto al Deporte	-	-	-	-	-	-	-	-
21114	Estampilla Pro-Cultura	-	-	-	-	-	-	-	-
21115	Estampilla Pro-Personas Mayores	-	-	-	-	-	-	-	-
21116	Impuesto Unificado Fondo de Pobres, Azar y Espectaculos Públicos	-	-	-	-	-	-	-	-
21117	5% Contratos Obra Pública	-	-	-	-	-	-	-	-
21199	Otros Ingresos Tributarios 3/	4.194	2.144	12.055	4.189	64	2.261	11.710	20
212	INGRESOS NO TRIBUTARIOS	48.126	73.108	82.390	63.747	55.134	64.750	73.093	87.905
21201	Tasas	-	-	-	-	-	-	-	-
2120102	Estratificación 4/	-	-	-	-	-	-	-	-
21203	Multas	-	-	-	-	-	-	-	-
2120302	Tránsito y Transporte	-	-	-	-	-	-	-	-
2120399	Otras Multas	-	-	-	-	-	-	-	-
21204	Rentas Contractuales	-	-	-	10	5	2	0	0
2120401	Venta de Publicaciones	-	-	-	10	5	2	0	0
21205	Contribuciones	-	16.648	28.538	2.947	-	-	-	-
2120503	Uso del Espacio Público	-	16.648	28.538	2.947	-	-	-	-
2120509	Semaforización	-	-	-	-	-	-	-	-

2005	2006	2007	2008	2009	2010	2011	2012	2013	2014	2015	2016	2017
6.020.921	7.343.683	7.802.175	7.782.629	8.482.577	8.591.181	9.293.427	9.614.234	10.350.043	11.242.516	12.334.294	12.493.396	14.331.962
2.753.435	3.176.175	3.738.224	4.106.998	4.140.958	4.661.896	5.171.965	5.613.033	6.223.557	6.767.027	7.320.447	7.863.771	8.360.759
2.645.766	3.034.920	3.519.982	3.838.756	3.874.262	4.193.031	4.646.182	5.098.822	5.527.549	6.082.410	6.681.436	7.221.389	7.628.092
588.264	639.928	736.934	761.375	757.859	909.883	1.074.713	1.217.425	1.439.369	1.733.327	2.011.530	2.226.793	2.417.142
1.339.169	1.556.200	1.792.561	2.010.726	2.093.898	2.122.700	2.354.010	2.598.533	2.714.593	2.940.348	3.207.548	3.419.790	3.512.394
3.497	4.557	8.984	8.512	5.808	1.457	227	6.898	1.239	(2)			
179.786	208.996	258.127	289.472	287.970	372.800	428.846	429.518	466.598	480.483	473.415	532.767	614.848
29.989	66.002	113.611	112.873	79.109	102.726	122.495	118.560	162.212	156.193	110.735	106.556	58.310
19.196	19.904	18.677	19.850	17.884	16.121	16.269	22.291	12.275	13.333	62.952	71.672	93.724
205.759	222.890	256.829	275.100	269.973	288.998	268.466	283.201	303.410	305.589	323.333	357.276	370.060
279.450	278.430	291.168	307.115	300.664	313.482	330.891	333.173	344.063	349.492	365.853	389.162	383.069
-	-	-	-	-	-	-	-	-	-	-	-	-
647	1.046	1.809	1.643	1.646	2.616	2.148	4.096	5.007	6.831	3.933	3.933	4.243
-	-	-	-	4.189	207	1.816	1	63	-	12		
-	30.208	23.394	30.045	28.734	13.819	-	-	-	6			
-	3.378	8.941	11.023	12.390	14.435	13.453	11.476	11.424	15.291	18.364	16.626	17.917
-	3.378	8.941	11.023	12.390	14.435	13.453	11.476	11.424	15.291	18.365	20.481	61.977
-	-	-	-	1.748	19.351	19.395	10.825	21.783	10.918	26.274	16.793	17.841
-	-	-	-	-	-	-	51.348	34.089	55.308	59.123	59.539	76.568
9	2	6	-	-	-	-	-	0	-	-	0	
107.669	141.254	218.241	268.242	266.696	468.865	525.783	514.211	696.008	684.617	639.011	642.382	732.667
-	-	-	-	-	-	596	1.007	2.232	983	994	1.004	930
-	-	-	-	-	-	596	1.007	2.232	983	994	1.004	930
-	-	55.349	70.158	67.802	104.711	114.948	107.946	120.777	137.359	125.770	125.986	148.241
-	-	54.796	69.730	67.175	103.828	113.726	106.637	118.920	135.648	122.144	121.361	140.667
-	-	553	428	628	882	1.222	1.309	1.857	1.711	3.626	4.625	7.574
-	-	-	-	-	-	-	-	-	-	-	-	-
-	-	-	-	-	-	-	-	-	-	-	-	-
-	-	22.527	18.274	35.032	37.207	40.439	47.833	54.329	64.046	71.356	77.465	80.861
-	-	-	-	-	-	-	-	-	-	-	-	-
-	-	22.527	18.274	35.032	37.207	40.439	47.833	54.329	62.181	71.356	77.465	80.861

Código	Concepto	1997	1998	1999	2000	2001	2002	2003	2004
212510	Cargas Urbanísticas por Edificabilidad	-	-	-	-	-	-	-	-
21206	Participaciones	27.384	27.792	30.846	36.974	38.402	45.416	53.379	65.748
2120601	Registro	22.562	21.747	19.486	21.229	23.187	26.618	31.055	36.822
2120602	Impuesto Global a la Gasolina y al ACPM	1.997	2.024	2.298	2.362	390	-	-	-
2120603	Consumo de Cigarrillos Nacionales	2.676	3.953	4.964	5.801	6.157	7.928	8.313	9.207
2120604	Transporte de Gas	16	-	10	-	-	201	142	78
2120605	Explotación de Canteras	133	68	85	76	86	80	122	145
2120606	Plusvalía	-	-	-	-	-	-	-	1.203
2120607	Sobretasa al ACPM	-	-	3.998	7.164	8.178	9.482	11.299	14.708
2120608	Vehículos Automotores	-	-	4	342	403	1.107	749	1.594
2120615	IVA Cedido de Licores - IDRD	-	-	-	-	-	-	1.063	1.368
2120616	IVA al Servicio de Telefonía Movil	-	-	-	-	-	-	637	623
21207	Derechos	13.221	21.692	8.924	7.120	4.612	10.292	9.223	10.404
2120701	Derechos de Tránsito	13.221	21.692	8.924	7.120	4.612	10.292	9.223	10.404
21211	Intereses Moratorios Impuestos 5/	-	-	-	-	-	-	-	-
21212	Sanciones Tributarios 5/	-	-	-	-	-	-	-	-
21213	Espectáculos Públicos de las artes Escénicas	-	-	-	-	-	-	-	-
21299	Otros Ingresos No Tributarios	7.521	6.975	14.082	16.696	12.114	9.041	10.491	11.752
22	TRANSFERENCIAS	505.887	642.699	716.844	739.289	920.089	1.021.917	1.198.022	1.247.791
221	Nación	491.172	592.997	703.905	735.413	866.802	1.010.118	1.175.934	1.234.649
22101	Participación Ingresos Corrientes	160.874	188.499	214.842	226.425	243.552	-	-	-
22102	Situado Fiscal	307.575	311.664	382.034	371.542	458.706	-	-	-
2210201	Salud	80.935	90.404	100.214	103.054	117.282	-	-	-
2210202	Educación	226.640	221.261	281.820	268.488	341.423	-	-	-
22101	Sistema General de Participaciones	-	-	-	-	-	991.961	1.173.432	1.232.863
2210101	Educación	-	-	-	-	-	624.977	711.868	786.689
2210102	Salud	-	-	-	-	-	248.723	287.267	308.211
2210103	Propósito General	-	-	-	-	-	114.745	170.195	133.462
2210104	Restaurantes Escolares	-	-	-	-	-	3.515	4.102	4.501
2210105	Agua Potable y Saneamiento Básico	-	-	-	-	-	-	-	-
2210106	15% SGP Participacion Departamento APSB	-	-	-	-	-	-	-	-
2210107	Atención Primera Infancia	-	-	-	-	-	-	-	-
22102	Fondo Nacional de Regalías	8.882	2.036	10.410	3.510	3.078	12.877	1.190	-
22103	Cofinanciación	13.154	12.937	9.169	3.321	6.165	3.933	423	-

2005	2006	2007	2008	2009	2010	2011	2012	2013	2014	2015	2016	2017
-	-	-	-	-	-	-	-	-	1.865	-	-	-
80.603	108.963	111.618	125.755	108.297	146.624	157.334	128.930	148.904	160.373	158.214	163.941	180.435
38.964	56.905	57.985	63.385	53.099	58.539	72.468	68.562	84.193	93.170	95.174	102.583	104.613
-	-	-	-	-	-	-	-	-	-	-	-	-
8.595	13.504	12.200	11.053	9.245	23.264	12.494	11.324	14.325	11.383	4.005	4.569	9.383
69	61	28	-	-	294	222	107	82	-	-	266	16
172	157	143	170	130	107	136	172	(133)	-	-	-	-
10.743	11.401	9.922	14.346	10.101	23.990	33.589	7.084	7.864	11.630	13.559	11.298	20.817
18.207	22.079	26.187	30.133	29.988	33.082	29.573	32.505	33.428	33.929	33.856	32.771	30.867
1.620	1.529	2.074	2.296	2.061	2.596	3.051	3.090	2.903	3.617	4.088	4.795	5.614
1.332	2.140	1.908	2.347	1.254	2.757	3.432	3.615	3.528	3.653	4.257	4.636	6.206
901	1.187	1.171	2.024	2.419	1.994	2.368	2.471	2.714	2.992	3.275	3.022	2.918
11.037	12.310	3.033	38.919	32.372	41.637	48.569	54.600	58.133	69.602	67.501	67.350	66.644
11.037	12.310	3.033	38.919	32.372	41.637	48.569	54.600	58.133	69.602	67.501	67.350	66.644
-	-	-	-	-	63.967	72.617	73.798	141.623	132.297	77.068	95.791	128.393
-	-	-	-	-	53.742	69.540	84.115	130.441	104.073	117.474	82.844	98.151
-	-	-	-	-	-	-	-	12.802	4.519	8.215	9.931	6.804
16.029	19.981	25.714	15.136	23.193	20.977	21.739	15.981	26.766	11.365	12.419	18.070	22.208
1.386.788	1.488.456	1.609.592	1.782.727	2.003.077	2.123.881	2.075.488	2.202.250	2.085.484	2.162.311	2.293.155	2.548.431	2.929.210
1.374.473	1.473.927	1.594.811	1.763.487	1.990.379	2.107.650	2.060.093	2.018.953	2.062.439	2.151.876	2.252.849	2.522.392	2.869.087
-	-	-	-	-	-	-	-	-	-	-	-	-
-	-	-	-	-	-	-	-	-	-	-	-	-
-	-	-	-	-	-	-	-	-	-	-	-	-
-	-	-	-	-	-	-	-	-	-	-	-	-
1.364.627	1.457.337	1.580.203	1.762.526	1.988.075	2.092.065	2.048.550	2.018.505	2.040.508	2.137.129	2.217.246	2.473.892	2.791.943
866.831	918.310	1.028.624	1.158.726	1.325.070	1.409.510	1.390.231	1.345.740	1.364.788	1.434.138	1.475.328	1.673.975	1.915.069
351.819	382.747	384.559	415.272	450.157	470.447	441.340	444.724	427.061	466.926	464.097	495.484	540.862
141.171	151.135	161.848	112.039	117.708	126.970	133.115	137.198	147.417	153.567	162.421	176.907	198.167
4.806	5.145	5.172	4.737	5.351	5.172	5.064	5.116	5.422	5.933	5.861	6.336	7.950
-	-	-	71.752	63.938	66.931	65.055	68.605	64.768	62.596	84.157	93.952	100.887
-	-	-	-	11.595	13.034	13.745	14.565	13.953	13.969	18.593	20.803	22.914
-	-	-	-	14.255	-	-	2.558	17.099	-	6.789	6.435	6.094
-	574	-	574	-	-	-	-	-	-	-	-	-
-	-	-	-	-	-	-	-	-	-	-	-	-

Código	Concepto	1997	1998	1999	2000	2001	2002	2003	2004
22104	Otras Transferencias de la Nación	686	77.860	87.450	130.615	155.302	1.347	889	1.786
222	DEPARTAMENTO	-	-	-	-	-	-	-	-
223	Entidades Distritales	5.685	41.604	9.755	660	49.843	1.360	681	961
22301	Estratificación 4/	600	500	600	660	1.142	711	754	800
22302	Aportes al Fondo Público de Pensiones	-	-	8.761	-	48.700	649	(72)	161
22303	Convenios entidades	-	-	-	-	-	-	-	-
	Otras Transferencias Distritales	5.085	41.104	394	-	-	-	-	-
225	Otras Transferencias	9.030	8.098	3.183	3.216	3.444	10.439	21.407	12.181
22505	Fondo de Financ. Plan de Gestion Ambiental	9.039	8.098	2.658	1.769	1.840	10.100	21.407	12.181
	Fondo de Reconversión Ambiental 6/	(9)	-	525	1.448	1.605	339	-	-
22599	Otras Transferencias	-	-	-	-	-	-	-	-
24	RECURSOS DE CAPITAL	460.826	591.188	1.574.534	1.155.557	747.405	839.587	739.843	715.667
241	Recursos del Balance	64.838	93.075	48.924	213.211	33.808	4.141	2.598	34.929
24101	Superávit Fiscal	64.838	93.075	25.305	175.279	-	-	-	-
24102	Cancelación de Reservas 7/	-	-	23.618	36.089	33.545	4.141	2.598	30.595
24103	Venta de Activos	-	-	-	1.843	263	-	-	4.334
24105	Recursos Reservas	-	-	-	-	-	-	-	-
24106	Recursos Pasivos Exigibles	-	-	-	-	-	-	-	-
24107	Cancelación de Reservas	-	-	-	-	-	-	-	-
24108	Otros Recursos del Balance	-	-	-	-	-	-	-	-
242	Recursos del Crédito 8/	209.956	257.128	281.936	328.785	330.303	136.443	252.725	280.178
243	Rendimientos Operaciones Financieras	89.174	153.132	123.553	91.058	53.435	46.683	74.870	78.881
244	Diferencial cambiario	21.602	17.317	59.943	53.713	3.564	5.730	(3.886)	(20.171)
245	Excedentes Financieros y Utilidades 9/	63.606	59.655	75.432	410.601	318.282	605.384	224.021	300.959
246	Donaciones	-	-	-	-	7.188	5.682	5.667	1.340
249	Otros Recursos de Capital 10/	11.650	10.881	984.746	58.189	825	35.525	183.848	39.552
249	Otros Recursos de Capital 8/	11.650	10.881	984.746	58.189	825	825	825	825

NOTA: INCLUYE RECONOCIMIENTOS CAUSADOS EN CADA VIGENCIA FISCAL
 1/ LOS VALORES REGISTRADOS EN 1994 Y 1995 CORRESPONDEN AL IMPUESTO AL CONSUMO DE GASOLINA 2/ A partir de la vigencia 2006 el recaudo de la "Estampilla Universidad Distrital" empezó a efectuarlo directamente la Universidad Distrital Francisco José de Caldas 3/
 En el año 2003 incluye recursos por concepto de "Estampilla Universidad Distrital". 4/ A partir de la vigencia 2011 el rubro correspondiente a estratificación pasó a registrarse en los ingresos no tributarios. 5/ Desde la vigencia 2010 los recursos correspondientes a sanciones tributarias e intereses moratorios de impuestos pasaron a registrarse separadamente dentro de los ingresos no tributarios. 6/ Los valores registrados en 1996 y 1997 corresponden al rubro "(Eaab) Fondo Ambiental de Empresas Contaminantes". Para el año 2000 este rubro se encontraba dentro de los ingresos no tributarios. 7/ En 2006 incluye recursos que financian reservas de 2005, por valor de \$477.861,85 millones, trasladadas al presupuesto de 2006 según lo establecido en la Ley 819 de 2003. De igual manera, el valor de 2007 corresponde a recursos que financian reservas de 2006. 8/ En 2007, incluye \$63.637,47 millones que financian reservas de 2006. En 2008 incluye reconocimientos a 31 de diciembre de 2008 por \$84.463.898,89 (miles) correspondientes a créditos vigencia anterior por \$68.957.482,23 (miles) y \$15.506.416,66 (miles) para la vigencia. 9/ En 2002 incluye descapitalización de Codensa por \$230.262 millones. En 2009 incluye \$127.931.913.172 adicionales como reconocimientos por Utilidades de ETB 10/ En 1999 incluye recursos de descapitalización de la Empresa de Energía de Bogotá, por \$970.354 millones. En 2002 incluye recursos recibidos del Fondo de Ahorro y Estabilidad Petrolera, por \$11.819,7 millones. En 2003 incluye recursos del Fondo Cuenta Río Bogotá, por \$88.762,7 millones y recursos de la CAR, por \$30.085,5 millones. 2005 incluye recursos de descapitalización de Emgesa, por \$195.716,37 millones y de Codensa, por \$230.390,66 millones. Incluye además \$236.350,18 millones correspondientes a recursos que financian las reservas presupuestales, de 2004, trasladadas al presupuesto de 2005, según lo establecido en la Ley 819 de 2003. En 2006 incluye recursos de descapitalización de Codensa, por \$388.361,98 millones (esta cifra contiene los mismos \$230.396,66 millones de 2005). En 2007, incluye \$1.810 millones que financian reservas de 2006. En 2009 incluye recursos crédito de presupuesto por \$53.157 millones. En 2010 incluye \$166.939.600 por reducción de capital de empresas que se refleja en el presupuesto 2011. En 2014 se incluyen recursos por desahorro Fonpet por \$302.752 millones.
 Fuente: SDH, Dirección Distrital de Presupuesto. Elaboró: SDH, Dirección de Estadísticas y Estudios Fiscales.

2005	2006	2007	2008	2009	2010	2011	2012	2013	2014	2015	2016	2017
9.846	16.016	14.608	388	2.304	15.585	11.543	447	21.930	14.747	35.602	48.500	77.143
-	-	-	-	-	-	-	-	-	-	-	-	-
907	1.636	1.902	362	1.270	1.362	920	168.929	6.057	-	20.200	-	13.388
667	700	1.215	167	42	1.362	-	-	-	-	-	-	-
240	936	687	1	-	-	-	-	4	-	-	-	-
			194	1.229		920	168.929	6.053	-	20.200	-	13.388
-	-	-	-	-	-	-	-	-	-	-	-	-
11.408	12.894	12.879	18.879	11.428	14.869	14.475	14.369	16.988	10.435	20.106	26.038	46.736
11.408	12.882	12.879	18.879	9.369	12.707	12.248	12.075	14.625	8.001	17.599	23.456	44.051
-	-	-	-	-	-	-	-	-	-	-	-	-
-	12	-	-	2.059	2.162	2.227	2.294	2.363	2.434	2.507	2.582	2.685
1.880.697	2.679.052	2.454.359	1.892.904	2.338.542	1.805.403	2.045.975	1.798.951	2.041.002	2.313.178	2.720.692	2.081.195	3.041.992
203.849	951.335	764.229	1.086.063	1.234.353	1.014.495	1.167.101	1.232.923	1.381.922	1.085.835	1.443.150	872.415	1.020.375
182.368	310.020	133.679	88.671	-	59.609	-	212.322	-	-	-	-	188.450
18.912	638.143	630.550	15.708	25.875	-	-	-	-	-	-	-	-
2.569	3.172	-	115	296	686	-	14	89	908	173	90	453
-	-	-	744.534	685.422	796.166	911.385	265.125	-	-	-	-	-
-	-	-	237.035	180.309	59.960	46.139	86.507	172.174	105.292	63.097	134.097	126.496
-	-	-	-	-	18.336	4.885	3.012	2.184	-	-	-	-
-	-	-	-	342.452	79.739	204.692	665.943	1.207.475	979.635	1.379.880	738.228	704.976
407.763	551.231	952.436	84.464	141.064	175.713	78.292	30.101	18.549	61.148	14.316	18.376	60.000
152.570	172.502	205.857	223.318	170.095	112.788	130.211	199.982	212.640	222.596	270.023	342.811	376.102
(1.420)	(1.970)	(2.191)	2.632	2.790	(11.251)	(4.607)	(659)	9	5	3.308	607	2.038
343.428	362.209	205.284	357.326	380.137	237.734	626.963	303.066	392.285	586.107	954.581	390.457	1.176.855
1.423	2.782	3.499	1.554	3.147	1.496	1.616	1.932	1.482	878	835	672	913
773.084	640.962	325.246	137.547	406.957	274.428	46.397	31.606	34.116	356.610	34.478	455.857	405.710

Cuadro 159. Ejecución del presupuesto de ingresos por parte de las Empresas de Servicios, Industriales y Comerciales del Distrito. 1997- 2017

Millones de pesos

Continuación

Código	Concepto	1997	1998	1999	2000	2001	2002	2003	2004
	TOTAL INGRESOS + DISPONIBILIDAD INICIAL	620.944	681.134	941.754	894.880	1.148.673	1.394.383	1.922.425	1.972.096
1	DISPONIBILIDAD INICIAL	0	0	0	0	231.370	159.258	281.012	371.307
2	INGRESOS	620.944	681.134	941.754	894.880	917.303	1.235.124	1.641.413	1.600.790
21	INGRESOS CORRIENTES	340.029	397.785	501.212	597.575	714.870	863.374	924.252	1.065.336
211	Ingresos de Explotación	339.977	397.738	501.011	595.994	714.815	863.336	924.159	1.064.148
21101	Venta de Bienes	48.986	64.857	92.925	89.656	100.947	105.964	101.202	98.688
21102	Venta de Servicios	283.377	319.830	399.906	491.582	602.383	723.575	799.583	928.911
21103	Comercialización de Mercancías	0	0	0	0	0	0	0	0
21106	Participaciones	2.198	3.555	0	0	2.851	5.993	10.190	16.282
21199	Otros Ingresos de Explotación	5.416	9.495	8.181	14.756	8.634	27.804	13.184	20.267
212	Otros Ingresos Corrientes	52	47	200	1.581	55	37	93	1.188
22	TRANSFERENCIAS	44.445	29.391	115.667	110.048	108.607	208.912	347.040	310.120
221	Nación	4.273	2.675	1.598	1.183	39.967	97.938	129.075	114.363
222	Departamento	0	0	22.386	75	0	300	411	1.222
223	Municipios	0	0	0	0	0	0	0	1.488
224	Administración Central	29.815	15.494	64.529	70.420	45.794	81.073	192.527	166.927
225	Entidades Distritales	10.357	11.222	27.155	30.002	14.267	16.547	19.638	19.115
229	Otras Transferencias	0	0	0	8.369	8.578	13.054	5.389	7.006
23	RECURSOS DE CAPITAL	236.470	253.958	324.875	187.256	93.826	162.839	370.121	225.333
231	Recursos del Crédito	66.375	31.581	134.672	36.150	27.310	84.667	179.115	128.132
23101	Interno	38.500	0	79.866	23.176	7.000	76.800	165.969	63.419
23102	Externo	27.875	31.581	54.806	12.975	20.310	7.867	13.145	64.714
232	Rendimientos Operaciones Financieras	902	21.030	58.577	47.722	31.370	34.109	28.097	60.969
233	Donaciones	0	0	0	0	0	0	0	0
234	Aportes de Capital	0	0	19.100	11.528	5.500	7.500	8.134	21.500
238	Venta de Activos (Recursos del Balance)	76	0	0	0	0	13.355	0	0
239	Otros Recursos de Capital	169.117	201.347	112.526	91.856	29.646	23.207	154.775	14.731

Nota: incluye reconocimientos causados en cada vigencia fiscal.

Fuente: SDH, Dirección Distrital de Presupuesto.

Elaboró: SDH, Dirección de Estadísticas y Estudios Fiscales.

2005	2006	2007	2008	2009	2010	2011	2012	2013	2014	2015	2016	2017
2.348.205	2.751.513	2.855.800	3.119.151	4.094.993	3.219.667	3.158.989	3.601.453	4.521.942	4.441.403	5.041.172	6.806.526	6.292.332
593.721	722.367	729.466	750.571	683.508	802.081	705.460	913.760	1.454.867	1.238.454	1.081.895	3.104.524	1.382.110
1.754.484	2.029.146	2.126.333	2.368.580	3.411.485	2.417.586	2.453.529	2.687.693	3.067.075	3.202.950	3.959.278	3.702.002	4.910.222
1.112.597	1.123.817	1.199.914	1.286.487	1.379.756	1.409.881	1.378.801	1.411.150	1.680.027	1.816.571	1.950.381	1.816.665	2.137.968
1.112.267	1.123.213	1.199.568	1.282.377	1.374.539	1.367.286	1.376.732	1.398.633	1.625.779	1.771.722	1.866.185	1.816.098	2.010.439
103.659	121.908	133.280	110.280	139.060	91.138	73.612	56.429	65.712	72.054	113.679	73.655	69.821
969.594	946.223	1.007.617	1.105.142	1.162.766	1.164.954	1.213.342	1.232.336	1.461.240	1.455.048	1.598.329	1.700.362	1.771.576
0	0	0	0	0	0	0	0	0	0	0	0	-
17.899	27.744	33.695	34.136	41.439	51.526	46.119	50.815	66.819	92.409	106.383	0	121.629
21.115	27.339	24.976	32.817	31.273	59.668	43.659	59.053	32.008	152.211	47.794	42.080	47.413
330	604	346	4.110	5.217	42.594	2.069	12.517	54.248	44.848	84.197	567	127.529
416.820	476.539	637.471	544.703	604.360	546.825	882.324	864.277	1.184.834	1.127.473	1.489.946	1.631.905	2.177.173
146.493	233.638	339.797	266.059	316.268	217.595	316.566	320.459	336.101	77.458	323.851	333.542	97.915
2	2	2	2	0	0	0	0	0	200	0	0	-
3.108	3.108	627	580	1.102	910	6.149	3.899	2.882	1.729	3.089	3.230	511
222.253	196.912	275.426	255.877	233.934	284.990	543.264	476.363	839.649	1.040.541	1.158.175	1.282.247	2.018.094
30.679	39.888	18.921	22.185	26.574	9.690	13.527	0	6.203	7.544	4.831	12.887	60.653
14.285	2.990	2.699	0	26.482	33.640	2.818	63.556	0	0	0	0	-
225.067	428.790	288.948	537.390	1.427.369	460.880	192.404	412.266	202.214	258.906	518.951	253.431	595.081
82.831	154	99.268	36.804	298.024	288	964	5.152	0	1.750	0	0	-
82.831	154	99.268	36.804	298.024	288	964	5.152	0	1.750	0	0	-
0	0	0	0	0	0	0	0	0	0	0	0	-
89.652	83.951	82.068	128.174	153.894	72.608	69.259	121.351	87.871	115.090	113.559	200.390	195.795
251	554	0	0	0	0	221	0	0	0	0	0	-
21.915	23.562	8.600	22.335	25.689	22.670	20.500	17.238	8.900	15.400	188.051	0	31.000
9.620	2.460	3.211	7.299	0	0	0	0	0	0	0	0	-
20.798	318.109	95.802	342.778	949.763	93.856	101.459	268.524	105.444	126.667	217.341	52.951	368.286

Cuadro 160. Ejecución del presupuesto de ingresos en establecimientos públicos del Distrito. 1996 - 2017

Millones de pesos

Continuación

Código	Concepto	1996	1997	1998	1999	2000	2001	2002	2003	2004
2	INGRESOS	619.957	687.909	1.136.744	1.687.424	1.547.237	995.743	1.298.381	1.459.100	1.408.205
21	INGRESOS CORRIENTES	92.490	157.332	197.789	270.475	241.218	269.954	360.295	364.145	347.950
212	INGRESOS NO TRIBUTARIOS	92.490	157.332	197.789	270.475	241.218	269.954	360.295	364.145	347.950
21203	Multas	4.179	4.399	8.662	26.726	26.995	19.341	19.100	72.926	65.942
21204	Rentas Contractuales	32.637	31.427	61.501	24.563	27.566	69.550	33.915	47.980	57.944
21205	Contribuciones	-	60.265	39.347	113.607	61.440	56.039	126.647	65.315	45.251
21206	Participaciones	34.841	41.752	61.620	70.603	81.429	80.633	104.407	108.977	115.617
21207	Derechos	-	-	-	-	-	227	-	-	-
21209	Fondo Cuenta Pago Compensatorio C. P.	-	-	-	-	-	-	-	-	-
21210	Aporte de Afiliados	-	-	-	-	-	-	-	-	-
21299	Otros Ingresos	20.833	19.490	26.660	34.975	43.787	44.164	76.226	68.946	63.196
22	TRANSFERENCIAS	385.767	473.183	753.145	1.340.747	1.234.250	681.965	856.392	1.019.179	947.450
221	Nación	87.076	43.245	32.422	36.777	128.609	40.140	67.117	90.586	99.377
22101	Sistema General de Participaciones	-	-	-	-	7.516	9.351	3.864	4.470	1.728
22102	Fondo Nacional de Regalías	-	-	-	-	-	5.461	138	1.053	-
22103	Cofinanciación	-	-	72	2.450	-	-	-	-	-
22104	Otras Transferencias - Nación	87.076	43.245	32.350	34.326	121.093	25.328	63.115	85.062	97.648
223	Entidades Distritales	3.437	16.765	982	-	-	-	-	-	-
224	Administración Central	295.255	413.173	671.783	1.267.709	1.079.361	592.870	774.569	912.294	835.281
225	Otras Transferencias	-	-	47.957	36.261	26.281	48.955	14.706	16.299	12.792
24	RECURSOS DE CAPITAL	141.700	57.395	185.811	76.202	71.768	43.825	81.694	75.776	112.805
241	Recursos del Balance	81.281	12.646	16.483	2.798	28.333	3.376	192	1.678	2.401
242	Recursos del Crédito	4.375	3.250	-	-	-	-	20.000	1.696	-
24201	Interno	-	3.250	-	-	-	-	20.000	1.696	-
24202	Externo	-	-	-	-	-	-	-	-	-
243	Rendimientos Operaciones Financieras	16.723	28.738	31.555	53.262	16.744	16.557	21.566	31.808	31.426
245	Excedentes Financieros y Utilidades	35.197	9.395	8.799	10.118	8.700	14.688	17.776	23.214	12.779
246	Donaciones	-	-	-	-	-	3	-	-	-
249	Otros Recursos de capital	4.124	3.366	128.975	10.025	17.991	9.201	22.160	17.381	66.199

Nota: incluye reconocimientos causados en cada vigencia fiscal.

Fuente: SDH, Dirección Distrital de Presupuesto.

Elaboró: SDH, Dirección de Estadísticas y Estudios Fiscales.

2005	2006	2007	2008	2009	2010	2011	2012	2013	2014	2015	2016	2017
2.045.097	2.790.907	3.837.752	4.119.177	4.453.697	4.521.374	3.960.750	4.016.964	4.521.106	5.792.637	4.994.440	5.815.879	5.791.902
357.949	365.346	416.263	847.458	631.534	532.831	521.098	370.012	767.802	714.662	687.145	625.675	574.835
357.949	365.346	416.263	847.458	631.534	532.831	521.098	370.012	767.802	714.662	687.145	625.675	574.835
62.038	48.194	598	879	772	1.106	2.098	1.442	1.842	2.476	2.136	2.424	13.279
74.608	120.239	123.201	118.313	241.014	178.478	160.588	97.769	366.654	192.656	164.639	85.017	130.124
39.125	33.499	90.652	518.501	173.040	118.218	97.566	14.434	165.180	231.664	129.666	29.142	37.040
131.287	143.837	166.091	165.102	172.466	178.338	210.240	190.913	185.006	203.979	231.783	265.385	287.171
-	-	-	-	-	-	-	-	-	-	-	0	0
-	2.665	2.828	8.876	6.374	21.948	19.560	13.718	14.735	40.281	133.799	195.467	50.073
-	-	14.933	17.150	13.800	16.500	13.310	13.813	18.736	31.914	17.098	30.075	20.883
50.891	16.912	17.960	18.637	24.068	18.244	17.736	37.923	15.649	11.693	8.025	18.164	36.264
1.506.452	2.028.341	2.948.130	2.902.888	2.882.642	2.799.284	2.656.334	2.868.296	3.132.005	3.934.872	3.355.275	4.137.088	4.234.578
122.423	140.026	163.597	148.406	208.303	223.500	75.589	221.690	435.009	441.173	477.106	497.574	383.979
667	521	-	-	-	-	-	-	-	-	-	-	-
-	-	-	-	-	-	-	-	-	-	-	-	-
-	-	-	-	-	-	-	-	-	-	-	-	-
121.756	139.506	163.597	148.406	208.303	223.500	75.589	221.690	435.009	441.173	477.106	497.574	383.979
-	-	-	-	-	-	-	-	-	-	-	-	-
1.371.434	1.870.294	2.784.508	2.754.481	2.674.338	2.575.784	2.580.745	2.646.606	2.696.995	3.493.699	2.878.170	3.639.513	3.850.599
12.595	18.020	25	-	-	-	-	-	-	-	-	-	-
180.696	397.220	473.359	368.831	939.521	1.189.259	783.319	778.657	621.299	1.143.103	952.019	1.053.117	982.489
20.240	210.911	271.564	229.548	831.300	1.128.384	661.027	577.944	488.703	954.172	816.872	712.360	653.851
-	-	-	-	-	-	-	-	-	-	-	0	0
-	-	-	-	-	-	-	-	-	-	-	0	0
-	-	-	-	-	-	-	-	-	-	-	0	0
42.779	43.733	48.387	103.614	102.322	56.772	117.206	193.127	128.789	150.878	133.414	337.397	325.644
21.097	49.398	513	3.492	2.174	2.033	2.459	6.024	2.187	36.005	1.558	3.322	2.002
171	703	5	-	-	-	-	-	-	18	-	-	-
96.409	92.475	152.890	32.178	3.726	2.071	2.626	1.562	1.621	2.030	175	38	991

Cuadro 161. Ejecución del presupuesto de gastos en la administración central. 1996 - 2017

Millones de pesos

Continuación

Código	Concepto	1996	1997	1998	1999	2000	2001	2002	2003	2004
3	GASTOS	1.496.748	1.865.466	2.355.862	3.385.177	3.393.655	3.189.727	3.369.068	3.943.425	4.172.125
31	GASTOS DE FUNCIONAMIENTO	404.949	492.475	600.539	676.346	720.894	798.460	721.418	728.793	795.224
311	Servicios Personales	198.877	202.814	219.862	268.692	290.894	334.709	265.064	266.093	289.967
31101	Servicios Personales asociados a la nómina	128.515	137.612	159.515	201.188	216.542	243.167	204.682	203.402	221.754
31102	Servicios Personales Indirectos	28.807	-	-	-	-	-	-	-	-
31103	Aportes Patronales	41.555	65.202	60.347	67.504	74.351	91.541	60.382	62.691	68.212
312	Gastos Generales	-	37.908	44.259	42.533	50.830	64.239	49.693	55.538	59.113
313	Transferencias para Funcionamiento	201.618	251.754	336.356	365.049	378.432	399.256	406.445	406.947	445.601
31301-04	Vigencia	-	251.754	336.356	365.049	378.432	399.256	406.445	406.947	445.601
31310-11	Reservas	-	-	-	-	-	-	-	-	-
315	Pasivos Exigibles	4.453	-	62	71	739	256	216	215	543
316	Reservas Presupuestales	-	-	-	-	-	-	-	-	-
32	SERVICIO DE LA DEUDA	188.861	178.762	173.885	184.790	277.842	413.689	465.086	437.609	585.196
321	Deuda Interna	163.067	133.517	123.873	126.967	82.319	154.382	173.221	141.589	258.759
32101	Capital Deuda Interna	59.318	29.051	16.840	37.701	18.143	34.063	51.233	26.485	129.565
32102-03	Intereses, Comisiones e Imprevistos	103.749	104.466	107.032	89.266	64.176	120.318	121.988	115.103	129.194
322	Deuda Externa	25.794	45.245	50.012	57.823	195.523	180.941	224.721	229.404	226.260
32201	Capital Deuda externa	12.576	12.545	15.445	16.713	135.015	134.633	173.606	175.605	151.464
32202-03	Intereses, Comisiones e Imprevistos	13.218	32.700	34.567	41.110	60.508	46.307	51.115	53.799	74.795
323	Bonos Pensionales	-	-	-	-	-	61.060	42.180	42.200	77.499
324	Transferencias a Fonpet	-	-	-	-	-	4.531	5.057	6.330	7.175
325	Transferencias para Servicio de la Deuda	-	-	-	-	-	12.776	19.907	18.086	15.504
329	Reservas Presupuestales	-	-	-	-	-	-	-	-	-
33	INVERSIÓN	902.939	1.194.229	1.581.438	2.524.041	2.394.918	1.977.579	2.182.565	2.777.024	2.791.705
331	Directa	491.409	801.438	932.437	1.236.169	1.095.492	1.044.025	1.158.466	1.562.621	1.452.173
332	Transferencias para Inversión	372.495	392.091	645.110	1.275.331	1.271.918	897.965	1.020.494	1.213.269	1.336.180
33201-04	Transferencias para Inversión (Inv. Indirecta)	-	392.091	645.110	1.275.331	1.271.918	897.965	1.020.494	1.213.269	1.336.180
33205-08	Transferencias para Inversión (Reservas)	-	-	-	-	-	-	-	-	-
333	Déficit compromisos vigencias anteriores	-	-	-	-	-	-	-	-	-
334	Pasivos Exigibles	39.035	701	3.891	12.541	27.508	35.590	3.605	1.133	3.352
337	Reservas Presupuestales	-	-	-	-	-	-	-	-	-

Fuente: SDH, Dirección Distrital de Presupuesto.

Elaboró: SDH, Dirección de Estadísticas y Estudios Fiscales.

2005	2006	2007	2008	2009	2010	2011	2012	2013	2014	2015	2016	2017
5.330.558	6.965.425	7.394.250	7.609.316	8.582.428	8.374.354	8.708.228	9.212.946	9.692.636	10.517.516	12.210.162	9.542.261	11.442.595
874.184	966.018	1.179.092	1.243.263	1.349.997	1.366.196	1.467.463	1.598.151	1.618.815	2.019.096	1.885.603	1.061.597	1.085.964
318.411	346.279	361.037	391.799	433.519	450.274	489.697	507.045	570.746	622.150	662.835	718.959	866.502
242.818	263.279	277.176	301.880	288.465	300.544	311.666	328.811	398.996	429.839	457.007	504.751	564.164
-	-	-	-	48.816	48.657	73.249	67.829	34.269	43.340	47.578	47.708	108.407
75.593	83.000	83.861	89.920	96.238	101.073	104.782	110.405	137.481	148.971	158.250	166.500	193.931
71.650	80.622	80.451	88.190	112.391	124.200	120.453	129.784	145.970	141.648	150.642	158.844	190.483
483.604	538.884	708.961	730.822	769.939	753.415	820.228	923.771	901.798	1.254.751	1.071.635	2.662	28.908
483.604	538.884	702.463	724.362	754.156	739.763	805.747	906.994	901.481	1.254.471	1.071.369	2.527	28.800
-	-	6.497	6.460	15.783	13.652	14.481	16.777	317	280	266	136	108
518	234	319	703	751	359	264	391	301	548	492	209	71
-	-	28.324	31.749	33.397	37.948	36.820	37.160	-	-	-	180.922	0
571.904	811.124	644.926	578.533	592.238	549.276	236.829	455.006	279.067	257.829	565.731	180.922	179.973
309.758	264.709	405.474	271.657	293.675	312.972	40.714	200.265	22.589	25.603	322.706	2.698	6.408
169.135	114.800	267.885	150.123	203.558	261.400		160.000		-	300.000	1.197	2.393
140.623	149.909	137.589	121.533	90.117	51.572	40.714	40.265	22.589	25.603	22.706	1.501	4.014
156.218	422.740	111.556	186.893	211.872	173.617	196.115	154.430	142.153	157.712	170.625	176.281	172.604
59.057	326.915	55.798	69.778	111.687	78.748	105.089	70.663	61.938	79.393	90.453	95.792	93.806
97.161	95.825	55.759	117.115	100.186	94.869	91.026	83.767	80.215	78.319	80.172	80.489	78.799
91.350	102.852	-	-	-	-	-	-	-	-	-	-	-
7.635	9.576	12.955	10.644	-	-	-	-	-	-	-	-	-
6.943	11.246	114.692	109.105	86.451	62.687	56.763	100.311	114.324	74.514	72.400	1.943	961
-	-	248	235	240	-	-	-	-	-	-	-	-
3.884.471	5.188.283	5.570.232	5.787.520	6.640.193	6.458.881	7.003.936	7.159.788	7.794.754	8.240.591	9.758.828	8.299.742	10.176.658
1.915.904	2.363.229	2.585.676	2.487.487	2.902.150	3.071.060	3.042.220	3.137.280	4.360.944	4.047.520	4.847.916	4.756.839	5.591.567
1.927.738	2.544.388	2.569.090	2.860.136	3.366.683	2.978.440	3.245.692	3.342.351	3.410.402	4.158.712	4.831.284	3.506.011	4.503.321
1.726.766	2.339.070	2.260.949	2.288.654	2.892.497	2.588.108	2.743.343	2.913.884	3.375.702	4.078.427	4.745.515	3.218.383	4.325.296
200.971	205.318	308.141	571.483	474.187	382.331	502.349	428.467	34.699	80.285	85.769	287.628	178.025
-	-	-	-	-	-	-	315.709	-	-	-	-	-
5.450	8.122	14.638	26.433	21.775	23.261	30.192	30.394	23.408	34.359	79.629	36.893	81.770
35.379	272.544	400.828	413.465	349.585	386.120	370.123	334.053	-	-	-	-	-

Cuadro 162. Ejecución del presupuesto de gastos, en Empresas de Servicios, Industriales y Comerciales del Distrito. 1996-2017

Millones de pesos

Continuación

Código	Concepto	1996	1997	1998	1999	2000	2001	2002	2003	2004
3	GASTOS	499.658	527.207	653.520	856.037	983.272	1.309.985	1.485.579	1.946.481	1.896.382
31	GASTOS DE FUNCIONAMIENTO 1/	165.565	220.496	271.411	329.693	344.863	407.796	498.173	622.342	413.469
311	Servicios personales	77.000	93.603	115.131	148.319	162.065	180.797	205.501	238.639	110.427
31101	Serv. Personales Asociados a la Nómina	32.750	39.578	47.885	57.370	59.867	66.514	75.330	97.027	68.685
31102	Serv. Personales Indirectos	-	-	-	-	-	-	-	-	13.790
31103	Aportes Patronales	44.249	54.025	67.247	90.949	102.199	114.283	130.171	141.612	27.952
312	Gastos Generales	78.237	116.626	149.050	170.121	182.788	198.540	253.936	341.331	124.551
313	Transferencias Corrientes	-	-	-	-	-	-	-	-	133.199
314	Cuentas por Pagar	-	-	-	-	-	28.459	38.735	42.372	45.292
	Transferencias para Funcionamiento	-	1.739	7.229	11.241	-	-	-	-	-
	Pasivos Exigibles 2/	10.328	8.528	-	13	10	-	-	-	-
32	GASTOS DE OPERACIÓN	-	-	-	-	-	-	-	-	193.854
321	Gastos de Comercialización	-	-	-	-	-	-	-	-	71.990
322	Gastos de Producción	-	-	-	-	-	-	-	-	115.168
324	Cuentas por Pagar	-	-	-	-	-	-	-	-	6.695
33	SERVICIO DE LA DEUDA	63.500	84.101	143.238	103.441	67.910	82.602	109.919	147.703	181.140
331	Deuda Interna	32.663	56.155	105.624	47.700	37.687	40.296	57.484	88.615	118.784
33101	Capital	32.663	30.758	91.186	26.069	850	1.084	18.089	28.978	50.012
33102-04	Intereses, Comisiones e Imprevistos	-	25.397	14.438	21.631	36.837	39.212	39.395	59.637	68.772
332	Deuda Externa	30.342	27.947	37.614	55.740	30.223	42.306	52.033	57.918	61.671
33201	Capital	30.342	17.436	25.353	37.113	14.457	25.504	33.754	42.887	44.813
33202-04	Intereses, Comisiones e Imprevistos	-	10.511	12.260	18.627	15.766	16.802	18.279	15.031	16.858
333	Bonos Pensionales	-	-	-	-	-	-	386	671	428
334	Cuentas por Pagar	-	-	-	-	-	-	16	498	257
	Pasivos Exigibles 2/	495	-	-	-	-	-	-	-	-
338	Pasivos Contingentes	-	-	-	-	-	-	-	-	-
339	Fondo Liberación Apropriación	-	-	-	-	-	-	-	-	-
34	INVERSIÓN	270.594	222.610	238.872	422.903	570.499	819.587	877.487	1.176.437	1.107.919
341	Directa	103.311	102.858	170.647	313.253	497.003	546.571	568.679	619.093	598.387

2005	2006	2007	2008	2009	2010	2011	2012	2013	2014	2015	2016	2017
2.110.539	2.752.125	2.764.763	3.433.617	3.985.852	3.301.369	3.224.434	3.201.291	3.941.483	4.419.481	5.053.473	4.475.777	4.827.166
449.283	460.706	623.170	647.607	637.958	653.807	704.032	716.123	882.826	1.008.795	1.051.284	1.269.141	1.213.681
120.454	134.593	149.370	155.774	174.646	178.159	190.302	212.907	269.525	301.433	323.028	325.629	374.289
75.883	82.154	86.488	90.048	105.206	107.225	110.114	122.392	163.474	189.689	204.751	212.807	240.133
14.379	19.585	28.180	27.243	26.913	27.123	34.843	40.907	47.531	54.363	55.224	51.647	62.877
30.192	32.854	34.702	38.484	42.527	43.811	45.346	49.608	58.519	57.381	63.054	61.175	71.279
138.253	129.351	263.028	246.746	205.696	199.399	244.589	215.809	290.877	380.116	396.753	569.715	439.752
142.531	149.178	160.139	168.550	181.893	204.786	214.167	217.863	222.586	215.244	233.735	259.452	251.575
48.045	47.584	50.633	76.537	75.723	71.463	54.975	69.545	99.839	112.001	97.767	114.345	148.065
-	-	-	-	-	-	-	-	-	-	-	-	-
-	-	-	-	-	-	-	-	-	-	-	-	-
248.416	270.006	327.111	332.046	309.329	311.945	332.149	410.061	584.681	560.201	603.061	583.091	741.981
99.975	114.679	142.005	151.329	117.370	147.589	160.686	170.942	248.231	224.905	224.269	183.444	288.181
115.823	104.335	135.810	103.332	119.016	132.293	142.543	189.985	218.699	243.608	302.246	338.425	378.777
32.619	50.991	49.296	77.385	72.943	32.063	28.920	49.134	117.751	91.689	76.547	61.222	75.023
149.952	561.611	85.064	162.850	487.612	73.726	84.589	54.275	240.734	70.863	54.008	93.071	113.119
92.565	315.686	56.178	71.384	418.270	48.780	48.307	53.624	148.166	34.379	39.596	43.207	103.864
19.896	244.700	1.303	1.388	327.058	-	-	-	110.000	10.238	-	12.933	71.447
72.669	70.986	54.875	69.996	91.212	48.780	48.307	53.624	38.166	24.140	-	30.274	32.418
56.030	157.703	27.865	24.316	40.346	20.694	2	-	-	-	-	-	-
41.416	140.984	15.740	14.817	34.812	18.583	-	-	-	-	-	-	-
14.614	16.719	12.125	9.499	5.534	2.111	2	-	-	-	-	-	-
681	128	130	578	606	199	544	551	1.052	882	1.038	3.294	2.049
676	493	891	159	189	136	105	100	84	39	34	23	47
-	87.601	-	-	-	3.917	-	-	-	-	-	-	-
-	-	-	57.434	28.200	-	-	-	91.432	35.562	13.341	46.547	7.158
-	-	-	-	-	-	35.631	-	-	-	-	-	-
1.262.887	1.459.802	1.729.418	2.291.114	2.550.954	2.261.891	2.103.664	2.020.831	2.233.243	2.779.622	3.345.114	2.530.474	2.758.385
673.596	913.128	1.055.903	1.741.506	1.634.768	1.314.366	1.398.495	1.136.043	1.432.464	2.034.001	2.215.976	1.412.866	2.021.601

Continuación

Código	Concepto	1996	1997	1998	1999	2000	2001	2002	2003	2004
342	Transferencias para Inversión (Indirecta)	116.747	56.131	68.224	109.504	71.275	55.849	68.687	194.396	85.149
343	Cuentas por Pagar	-	-	-	-	-	217.167	240.121	362.948	424.384
344	Pasivos Exigibles 2/	50.536	63.622	-	147	2.221	-	-	-	-
	Aportes de capital	-	-	-	-	-	-	-	-	-

1/ Los valores correspondientes al período 1996-2003 se reclasificaron de acuerdo con el Plan Único de Cuentas vigente a partir de 2004. Sin embargo, es de tener en cuenta que para dicho período todos los servicios personales, incluidos los indirectos, se clasificaron en el rubro 31101; que el rubro “Transferencias Corrientes” involucra partidas como: transferencias de previsión y seguridad social, pensiones y jubilaciones, cesantías y otras transferencias, que en el período 1994-2003 están clasificadas en Aportes Patronales; y por último, que los valores correspondientes a los rubros 321 y 322 “Gastos de Comercialización” y “Gastos de Producción”, respectivamente, están incluidos en el rubro 312 “Gastos Generales” en el período 1994-2003.

2/ Incluye las partidas clasificadas en los rubros “Compromisos Vigencia Anterior”, “Déficit Compromisos Vigencia Anterior”, “Vigencias Expiradas” y “Pasivos Exigibles”.

Fuente: SDH, Dirección Distrital de Presupuesto.

Elaboró: SDH, Dirección de Estadísticas y Estudios Fiscales.

Continuación

2005	2006	2007	2008	2009	2010	2011	2012	2013	2014	2015	2016	2017
121.978	100.464	93.875	105.700	128.026	72.374	41.778	67.253	30.556	85.749	164.869	86.045	81.688
467.314	446.210	578.281	443.683	788.160	875.151	662.671	817.201	769.889	653.624	964.270	1.031.563	655.097
-	-	1.359	225	-	-	720	334	334	-	-	-	-
-	-	-	-	-	-	-	-	-	6.249	-	0	-

Cuadro 163. Ejecución del presupuesto de gastos, en establecimientos públicos del Distrito 1996-2017

Millones de pesos

Continuación

Código	Concepto	1996	1997	1998	1999	2000	2001	2002	2003	2004
3	GASTOS	673.396	779.301	1.070.513	1.669.965	1.563.259	1.151.314	1.217.968	1.375.740	1.356.210
31	GASTOS DE FUNCIONAMIENTO	77.116	102.058	119.231	123.209	119.507	122.529	101.345	96.441	93.361
311	Administrativos	41.221	54.083	93.489	116.382	114.506	121.833	100.698	95.797	91.954
31101	Servicios Personales	18.693	23.490	39.668	48.994	56.531	68.519	49.711	48.220	49.461
31102	Gastos Generales	15.182	20.766	39.635	52.587	41.816	37.653	35.601	30.581	27.419
31103	Aportes Patronales	7.346	9.827	14.186	14.800	16.159	15.661	15.386	16.995	15.074
312	Operativos	12.838	17.371	-	-	-	-	-	-	-
31201	Servicios Personales	4.005	4.615	-	-	-	-	-	-	-
31202	Gastos Generales	7.803	11.339	-	-	-	-	-	-	-
31203	Aportes Patronales	1.030	1.416	-	-	-	-	-	-	-
313	Transferencias para Funcionamiento	18.614	30.596	25.644	6.798	4.762	400	500	530	603
315	Pasivos Exigibles	4.443	7	98	29	239	297	147	115	805
316	Reservas Presupuestales	-	-	-	-	-	-	-	-	-
317	PAGO DE CESANTIAS	-	-	-	-	-	-	-	-	-
32	SERVICIO DE LA DEUDA	12.510	14.487	17.489	15.000	13.248	17.148	17.054	13.539	11.418
321	Deuda Interna	7.034	7.732	11.102	6.433	5.519	8.156	8.093	8.385	7.667
32101	Capital	7.034	4.001	6.155	3.484	3.412	6.331	6.942	5.516	4.633
32102	Intereses, Comisiones e Imprevistos	-	3.731	4.947	2.949	2.107	1.825	1.151	2.869	3.034
322	Deuda Externa	5.476	6.755	6.387	8.568	7.729	8.992	8.961	5.154	3.751
32201	Capital	5.048	4.181	4.248	6.171	5.552	7.164	7.491	5.124	3.609
32202	Intereses, Comisiones e Imprevistos	427	2.575	2.139	2.396	2.178	1.828	1.470	30	142
323	Bonos Pensionales	-	-	-	-	-	-	-	-	-
328	Pasivos Contingentes	-	-	-	-	-	-	-	-	-
33	INVERSIÓN	583.770	662.756	933.793	1.531.755	1.430.504	1.011.637	1.099.570	1.265.760	1.251.431
331	Directa	478.652	642.216	915.965	1.467.332	1.367.899	910.147	1.009.108	1.193.984	1.213.948
332	Transferencias para Inversión (Indirecta)	9.706	14.984	11.460	49.781	42.089	32.730	38.163	49.210	2.628
333-334	Compromisos Vig. Ant.-Pasivos Exigibles	95.412	5.556	6.369	14.643	20.516	68.759	52.299	22.566	34.855
337	Reservas Presupuestales	-	-	-	-	-	-	-	-	-

Fuente: SDH, Dirección Distrital de Presupuesto.
Elaboró: SDH, Dirección de Estadísticas y Estudios Fiscales.

2005	2006	2007	2008	2009	2010	2011	2012	2013	2014	2015	2016	2017
1.918.301	2.606.271	3.519.992	3.679.874	4.198.500	4.278.718	3.728.651	3.973.989	3.954.243	4.888.113	4.535.614	4.930.024	5.082.338
104.204	108.854	559.328	562.688	577.592	574.546	613.231	677.891	657.344	1.007.172	805.963	1.190.233	1.072.242
102.751	107.607	146.133	163.418	189.173	192.264	210.760	243.060	247.923	262.870	216.136	237.764	251.164
52.614	56.538	82.816	96.398	150.437	145.785	165.272	174.838	193.447	154.050	151.543	167.213	175.253
34.166	33.477	36.769	39.861	38.735	46.479	45.488	68.222	54.476	59.798	11.470	13.789	16.280
15.971	17.592	26.549	27.160	-	-	-	-	-	49.022	53.123	56.761	59.631
-	-	-	-	-	-	-	-	-	-	70.698	93.091	107.248
-	-	-	-	-	-	-	-	-	-	11.281	11.077	12.093
-	-	-	-	-	-	-	-	-	-	50.092	52.747	57.319
-	-	-	-	-	-	-	-	-	-	9.325	29.266	37.835
1.014	1.075	402.775	386.216	372.704	369.500	388.420	416.938	409.098	731.686	467.435	833.307	696.382
440	172	371	293	673	256	167	186	324	287	266	143	121
-	-	10.050	12.761	15.042	12.526	13.884	17.707	-	-	-	-	-
-	-	-	-	21.647	20.782	15.398	23.000	13.504	12.328	51.428	25.927	17.328
3.001	12.529	116.080	111.306	71.977	69.111	65.782	150.000	132.757	120.736	142.253	220.539	137.925
3.001	6.980	6.432	6.094	4.831	-	-	-	-	-	-	-	-
801	5.143	5.190	5.201	4.631	-	-	-	-	-	-	-	-
2.200	1.837	1.242	893	199	-	-	-	-	-	-	-	-
-	-	-	-	-	-	-	-	-	-	-	-	-
-	-	-	-	-	-	-	-	-	-	-	-	-
-	-	104.316	61.105	61.271	62.575	56.483	150.000	132.757	120.736	142.253	220.539	137.925
-	5.549	5.331	5.107	5.875	6.536	9.299	-	-	-	-	-	-
1.811.096	2.484.888	2.844.584	3.005.881	3.527.284	3.614.279	3.034.240	3.123.099	3.150.637	3.760.206	3.587.399	3.519.252	3.872.172
1.607.946	2.033.330	2.084.945	1.957.629	2.731.888	2.848.469	2.180.215	2.497.385	3.084.418	3.625.585	3.421.921	3.198.490	3.640.159
2.734	2.714	4.123	3.751	3.585	11.308	3.619	2.705	2.742	3.361	2.838	3.208	3.016
51.647	44.675	67.027	173.120	145.429	79.065	138.595	79.054	63.477	131.261	162.640	317.554	228.997
148.770	404.169	688.489	871.380	646.382	675.437	711.811	543.955	-	-	-	-	-

Cuadro 164. Recaudo anual del impuesto de Industria y Comercio, Avisos y Tableros, sin recaudo por declaraciones de retención en Bogotá. 2015-2017

Millones de pesos

Concepto	2015	2016	2017
Total	2.562.201	2.732.307	2.662.706
Agricultura, Ganadería, Caza, Silvicultura y Pesca.	6.381	4.668	3.023
Explotación de Minas y Canteras.	12.657	10.675	1.925
Industrias Manufactureras.	320.072	334.066	240.201
Suministro de Electricidad, Gas, Vapor y Aire Acondicionado.	62.174	77.884	65.386
Distribución de Agua; Evacuación y Tratamiento de Aguas Residuales, Gestión de Desechos y Actividades de Saneamiento Ambiental.	18.336	20.452	20.523
Construcción.	67.214	72.080	52.573
Comercio al por Mayor y al por Menor; Reparación de Vehículos Automotores y Motocicletas.	879.096	930.744	975.336
Transporte y Almacenamiento.	91.903	97.741	89.861
Alojamiento y Servicios de Comida.	65.937	71.574	70.014
Información y Comunicaciones.	199.945	202.509	204.655
Actividades Financieras y de Seguros.	471.803	533.228	554.303
Actividades Inmobiliarias.	42.976	51.131	39.338
Actividades Profesionales, Científicas y Técnicas.	92.530	94.776	88.265
Actividades de Servicios Administrativos y de Apoyo.	86.159	82.361	100.438
Educación.	70.933	77.775	76.421
Actividades de Atención de la Salud Humana y de Asistencia Social.	37.849	37.719	36.470
Actividades Artísticas, de Entretenimiento y de Recreación	7.524	8.214	8.725
Otras Actividades de Servicios.	19.175	19.223	23.263
Sin Actividad.	9.536	5.486	11.986

No incluye declaraciones de retención.
Fuente: Soportes Tributarios ICA 2014 - 2016. Dirección Distrital de Impuestos de Bogotá.

Cuadro 165. Recaudo por Impuesto predial en Bogotá, según destino. 2006-2017

Millones de pesos

Concepto	2006	2007	2008	2009	2010	2011	2012	2013	2014	2015	2016	2017	Variación (%) 2017/2016
Total	547.506	732.370	763.609	905.050	998.057	1.334.838	1.516.013	1.811.969	2.131.616	2.493.079	2.729.654	3.007.741	9,5
Estrato 1	1.695	219	2.023	2.064	2.240	2.907	3.810	4.476	1.520	2.146	2.350	6.742	186,8
Estrato 2	20.585	25.049	24.484	26.261	28.110	33.804	41.363	48.496	33.666	43.152	41.966	69.801	66,3
Estrato 3	78.193	94.573	96.963	102.265	108.906	135.596	162.754	197.472	218.380	252.879	270.698	302.697	11,8
Estrato 4	64.466	79.200	86.389	91.995	108.867	145.009	178.890	227.472	264.174	303.443	329.142	365.002	10,9
Estrato 5	45.026	56.614	58.965	62.951	70.626	93.814	109.005	140.803	169.881	205.422	226.443	257.650	13,8
Estrato 6	66.061	82.891	87.758	89.590	105.870	141.095	165.161	223.948	268.292	319.127	345.204	394.417	14,3
No clasificados	3.228	5.567	7.091	297	157	489	830	1.509	827	961	577	818	41,7
Comercial	138.314	173.653	184.000	172.818	254.944	362.868	477.130	574.773	681.661	831.939	897.211	1.055.249	17,6
Financiero	9.536	10.373	11.268	7.794	11.433	12.688	16.445	29.019	56.424	56.476	91.032	67.650	(25,7)
Industrial	35.163	42.214	43.920	31.667	31.143	51.546	62.665	70.535	88.591	100.030	108.578	122.822	13,1
Depósitos y parqueaderos	7.959	10.752	10.867	12.338	13.379	18.722	22.041	31.582	38.515	42.347	48.626	59.013	21,4
Dotacionales	20.926	24.642	27.901	21.030	33.552	41.363	76.265	94.832	107.591	133.671	148.868	163.159	9,6
Lotes	47.137	72.811	73.243	33.784	53.912	54.707	117.348	119.206	138.179	139.406	129.048	126.568	(1,9)
Pequeña propiedad rural	464	513	551	443	1.035	451	590	366	684	828	923	993	7,6
No urbanizables	1.070	1.790	1.786	519	1.370	3.051	4.672	4.508	13.775	5.790	3.575	6.946	94,3
Rurales	2.156	3.607	3.855	1.908	1.921	3.062	3.916	5.232	3.932	4.658	4.764	4.453	(6,5)
Áreas protegidas	108	-	-	205	180	355	629	700	874	686	715	1.190	66,4
No indica	5.419	47.902	42.545	247.121	170.412	233.311	72.499	37.040	44.649	50.118	79.932	2.571	(96,8)

Fuente: SHD, Base tributaria Dirección Distrital de Impuestos.
Cálculos: DEEF, SDH

Cuadro 166. Indicadores de la Deuda Pública en la Administración Central. 1995-2017
Porcentaje (%)

Concepto	1995	1996	1997	1998	1999	2000	2001	2002	2003	2004
Comercial	9%	8%	46%	56%	63%	57%	41%	41%	28%	12%
Banca Multilateral	31%	23%	15%	15%	13%	11%	14%	19%	24%	27%
Gobierno	0%	0%	0%	0%	0%	0%	1%	1%	1%	1%
Bonos Externos	0%	0%	0%	0%	1%	1%	12%	15%	15%	14%
Fomento	24%	18%	3%	3%	1%	1%	2%	2%	1%	1%
Bonos Internos	36%	50%	36%	27%	22%	29%	29%	21%	30%	45%
Total	100%	100%	100%	100%	100%	100%	100%	100%	100%	100%
3. Indicadores de Ley										
Capacidad de pago (%)	24,89	22,81	14,20	18,26	15,40	14,49	17,46	23,56	12,03	9,97
Sostenibilidad de la deuda (%)	49,38	37,12	47,09	48,19	48,60	60,70	74,45	75,84	63,47	44,88
Saldo de la deuda/pib (%)	1,84	1,79	2,62	2,78	3,08	2,40	2,90	2,80	2,50	2,03
4. Tipo de origen										
Deuda Interna (%)	69,55	76,94	51,16	39,75	33,60	49,32	47,98	45,88	50,09	56,87
Deuda Externa (%)	30,45	23,06	48,84	60,25	66,40	50,68	52,02	54,12	49,91	43,13
5. Calificaciones de riesgo										
5.1. Standard & Poor's										
Moneda Extranjera			BBB-	BBB-	BBB-	BB	BB	BB	BB	BB
Moneda Legal			BBB-	BBB-	BBB-	BBB-	BBB-	BBB-	BBB-	BBB-
5.2 Fitch Ratings -México										
Moneda Extranjera			BBB-	BBB-	BBB-	BB+	BB+	BB	BB	BB
Moneda Legal					BBB-	BBB-	BBB-	BBB-	BBB-	BBB-
5.3. Moody's										
Moneda Extranjera								Ba2	Ba2	Ba2
Moneda Legal								Baa3	Baa3	Baa3
5.4. Calificaciones internas										
Fitch Ratings Colombia S.A. (Antes Duff and Phelps)	A+	A+	AA	AA	AA+	AA+	AA+	AAA	AAA	AAA
BRC Investor Services S.A.								AAA	AAA	AAA

Fuente: SDH, Dirección Distrital de Crédito Público
Cálculos: DDCP, SDH

Continuación

2005	2006	2007	2008	2009	2010	2011	2012	2013	2014	2015	2016	2017
20%	11%	7%	1%	0%	0%	0%	0%	0%	1%	2%	3%	8%
24%	27%	27%	28%	32%	39%	39%	40%	39%	42%	54%	49%	42%
1%	1%	1%	1%	1%	1%	1%	1%	1%	1%	1%	1%	1%
13%	0%	25%	27%	30%	33%	34%	39%	39%	37%	42%	46%	48%
0%	0%	0%	0%	0%	0%	0%	0%	0%	0%	1%	1%	1%
43%	61%	39%	43%	37%	26%	27%	20%	20%	19%	0%	0%	0%
100%	100%	100%	100%	100%	100%	100%	100%	100%	100%	100%	100%	100%
10,44	7,94	5,66	5,99	4,42	3,21	2,78	2,43	1,70	1,77	1,69	1,20	1,18
53,16	39,07	44,38	34,96	29,37	25,14	23,98	19,92	17,26	18,36	14,68	12,59	12,63
2,35	1,87	2,05	1,73	1,47	1,23	1,13	0,91	0,85	0,84	0,67	0,57	0,50
61,96	71,29	46,57	43,71	37,41	26,42	26,67	20,31	20,35	19,91	1,75	3,28	8,12
38,04	28,71	53,43	56,29	62,59	73,58	73,33	79,69	79,65	80,09	98,25	96,72	91,88
BB	BB	BB+	BB+	BBB-	BBB-	BBB-	BBB-	BBB-	BBB-	BBB-	BBB-	BBB-
BBB-	BBB-	BBB-	BBB-	BBB-	BBB-	BBB-	BBB-	BBB-	BBB-	BBB-	BBB-	BBB-
BB	BB	BB+	BB+	BB+	BB+	BBB-	BBB-	BBB-	BBB	BBB	BBB	BBB
BBB-	BBB-	BBB-	BBB-	BBB-	BBB-	BBB	BBB	BBB	BBB+	BBB+	BBB	BBB
Ba1	Ba1	Ba1	Baa3	Baa3	Baa3	Baa3	Baa3	Baa3	Baa2	Baa2	Baa2	Baa2
Baa3	Baa3	Baa3	Baa3	Baa3	Baa3	Baa3	Baa3	Baa3	Baa2	Baa2	Baa2	Baa2
AAA	AAA	AAA	AAA	AAA	AAA	AAA	AAA	AAA	AAA	AAA	AAA	AAA
AAA	AAA	AAA	AAA	AAA	AAA	AAA	AAA	AAA	AAA	N.A.	N.A.	AAA



Notas metodológicas

Capítulo 1 Producto Interno Bruto

En esta versión del anuario 2017 las cifras del Producto Interno Bruto muestran los resultados de la nueva base 2015 de las Cuentas Nacionales Departamentales. La serie de 2004 hacia atrás se encuentra en pasados anuarios expresados en la base correspondiente (2005). El PIB per cápita en dólares se calculó con la tasa de cambio nominal promedio anual del Banco de la República.

Capítulo 2 Producción manufacturera

- (a) incluye diesel oil-acpm, fuel oil, gasolina, kerosene, gas natural, propano, etc.
 - (b) incluye trabajadores a domicilio.
 - (c) incluye accesorios y repuestos consumidos
 - (d) incluye muestras gratis, servicios técnicos, seguros (excepto los de prestaciones sociales) y costo de materias.
- La Encuesta Anual Manufacturera (EAM) es la fuente para los primeros diez cuadros, del cuadro 11 a 14 la fuente es la Muestra Trimestral Manufacturera Regional (MTMR).

Capítulo 3 Mercado Laboral

El cálculo de los indicadores se efectúa de la siguiente manera:

Población en edad de trabajar, porcentaje (%), se calcula como la relación entre: $(PET/PT)*100$.

Tasa global de participación-TGP se calcula como la relación entre: $(PEA/PET)*100$.

Tasa de Ocupación (%)- TO, se calcula como la relación entre: $(OC/PET)*100$.

Tasa de Desempleo (%)- TD, se calcula como la relación entre: $(DS/PEA)*100$.

Tasa de desempleo abierto - TDA, se calcula como la relación entre: $(DSA/PEA)*100$.

Tasa de desempleo oculto - TDO, se calcula como la relación entre: $(DSO/PEA)*100$.

Tasa de subempleo objetivo por:

Insuficiencia de horas: $(\text{Subempleo por insuficiencia de horas}/PEA)*100$.

Empleo inadecuado por competencias: $(\text{Subempleo por condiciones inadecuadas}/PEA)*100$.

Empleo inadecuado por ingresos: $(\text{Subempleo por condiciones inadecuadas de ingreso}/PEA)*100$.

Capítulo 4 Comercio minorista

Personal temporal directo: Personal contratado directamente por el establecimiento comercial
Personal contratado a través de otras empresas: personal sin vínculo laboral ni contractual con el establecimiento, contratado a través de agencias o empresas especializadas en suministro de personal para desarrollar labores específicas en el establecimiento.

Capítulo 5 Servicios

A partir del primer trimestre de 2013 Bogotá cuenta con resultados oportunos de la dinámica de los ingresos y del empleo de 14 actividades que hacen parte de la rama de los servicios. Sus resultados no incorporan información referida a los subsectores Gobierno, Financiero, Hotelería y Turismo; Transporte de pasajeros y en el caso específico de Educación, solamente se refiere a educación superior.

A partir del tercer trimestre de 2014 se empieza la medición del personal ocupado en la actividad de educación superior.

Capítulo 6 Exportaciones

Valor FOB (Free on board): corresponde al precio de venta de los bienes embarcados a otros países, puestos en el medio de transporte, sin incluir valor de seguro y fletes.

Nivel tecnológico: Agrupación según intensidad tecnológica incorporada en el proceso de producción establecido en la clasificación CUCI Rev.2 (Sanjaya Lall, (2000) 'The technological structure and performance of developing country manufactured exports, 1985-98', Oxford development studies, 28(3), 337-69 .

En los años 2009, 2010 y 2011 no se incluye el valor de las re-exportaciones de aviones que ingresaron a la capital por requerir servicios de mantenimiento.

Capítulo 7 Importaciones

Valor CIF (Cost, Insurance, Freight, es decir, costo, seguro y flete): Es el precio total de la mercancía que incluye en su valor, los costos por seguros y fletes.

Capítulo 8 Turismo

Viajeros extranjeros: El Total de viajeros extranjeros que visitaron Bogotá u otras ciudades de Colombia, no incluye aquellos que ingresaron al país a través de puntos fronterizos terrestres o cruceros.

El índice de empleo no se presenta en este anuario debido a que la fuente dejó de publicarlo. En los anuarios anteriores quedó publicado el índice hasta el periodo en el que se contó.

Capítulo 9 Innovación y TIC's.

La información de la inversión realizada en actividades de ciencia, tecnología e innovación es reportada anualmente por las entidades, públicas o privadas, que realizan ese tipo de actividades en Colombia, situación que permite el cálculo a escala departamental. Estas actividades se clasifican según tipo en: Actividades de innovación; Actividades de Apoyo a la formación científica; Administración y otras actividades de apoyo; Actividades de Servicios científicos y tecnológicos y actividades de Investigación y Desarrollo. Las actividades de Investigación y Desarrollo – I&D- involucran las labores de investigación básica, investigación aplicada y desarrollo experimental.

El cálculo, agregación y presentación de la información de ACTI en Colombia guarda estrecho vínculo con las directrices contenidas en el Manual de Frascati y el Manual de Oslo. La información para 2017 no se generó para Bogotá.

Capítulo 10 Construcción

Vivienda de Interés Prioritario - VIP. Vivienda con precio inferior a 70 salarios mínimos mensuales legales vigentes (Smmlv)

Vivienda de Interés Social - VIS. Vivienda con precio inferior a 135 salarios mínimos mensuales legales vigentes (Smmlv)

Vivienda diferente a Interés Social - No VIS. vivienda con precio superior a 135 salarios mínimos mensuales legales vigentes (Smmlv)

La información para localidades del año 2011 hacia atrás se encuentra en anuarios publicados anteriormente.

Hasta Abril de 2012 la información de licencias de construcción tenía una cobertura de 77 municipios, a partir de Mayo de 2012 amplía su cobertura a 88 municipios y desde la publicación de Abril de 2016 y se amplía la cobertura a 302 municipios.

Capítulo 11 Emprendimiento

Las cifras corresponden a las empresas y establecimientos con matriculas activas e instalados en Bogotá, que cuentan con propietarios inscritos en la Cámara de Comercio de Bogotá. Se denominan establecimientos a las agencias y sucursales de una empresa.

Capítulo 12 Gasto

Información obtenida de la firma Raddar Consumer Knowledge Group. La base de datos contiene información mensual sobre el gasto de los hogares de Bogotá a valores corrientes y constantes de 1998, según grupo de gasto, desagregado por clase, subclase y producto según estructura IPC.

La información viene desagregada también por ingreso promedio, medio, alto y bajo. La información se presenta en este anuario para la serie 2012 - 2017, esto en consecuencia con el cambio en la metodología de medición. Debido a que aun no se ha realizado un empalme de la serie histórica con la nueva metodología, no es posible presentar una serie completa.

Capítulo 13 Índice de Precios del Consumidor - IPC

Gasto básico: artículo constitutivo de una canasta para seguimiento de precios, cuyo criterio de selección es la importancia de este artículo en el grupo de gasto al cual pertenece (alimentos, vestuario, etc) y dentro de la estructura de consumo de los colombianos, la frecuencia de demanda e importancia generalizada en todas las ciudades que componen el marco geográfico del ejercicio. Es el nivel fundamental de la estructura de medición y seguimiento del índice de precios. Entre ellos se encuentran: arroz, papa, pan, leche, queso, consulta médica, etc.

Capítulo 14 Pobreza e ingresos

Hogares donde por opinión del jefe o del cónyuge respecto a si se considera pobre en afirmativa.

Datos expandidos con proyecciones de población, elaboradas con base en los resultados del censo 2005.

Las series de pobreza, pobreza extrema y distribución del ingreso se producen con periodicidad anual, agregando la muestra completa enero - diciembre de la ECH o la GEIH según corresponda. No incluyen los años 2006 y 2007 porque la MESEP consideró que la información en estos años era insuficiente para estimar las cifras, en el caso de 2006 por no contar con información de una de las dos encuestas para el año completo y en el caso de 2007 por corresponder al año de estabilización de los cambios y por consiguiendo la calidad de la información.

“La incidencia de la pobreza mide el porcentaje de la población que tiene un ingreso per cápita en el hogar por debajo de la línea de pobreza, en relación a la población total, según el dominio geográfico.”

La línea de pobreza es el costo per cápita mínimo de una canasta básica de bienes (alimentarios y no alimentarios) en un área geográfica determinada.

La incidencia de la pobreza extrema mide el porcentaje de la población que tiene un ingreso per cápita en el hogar por debajo de la línea de pobreza extrema, en relación a la población total, según el dominio geográfico.

La línea de pobreza extrema es el costo per cápita mínimo de una canasta alimentaria que garantiza las necesidades básicas calóricas.

La brecha o intensidad de la pobreza es un indicador que mide la cantidad de dinero

que le falta a una persona pobre para dejar de estar en esa situación, es decir, para que alcance la línea de pobreza. Esta diferencia se presenta con respecto al ingreso per cápita de la persona y se pondera por el número de personas pobres.

El indicador de severidad de la pobreza integra al indicador de incidencia y brecha de la pobreza. Las diferencias entre el ingreso per cápita de cada persona pobre con respecto a la línea de pobreza es ponderada para darle mayor importancia a las personas pobres que están más lejos de la media, para incluir el efecto de la desigualdad entre los ingresos de los pobres.

Hogares por opinión del jefe o del conyuge respecto a si se considera pobre

Coefficiente que mide el nivel de desigualdad del ingreso, el cual oscila entre 0 y 1, donde 1 es la máxima desigualdad y 0 la igualdad total

La encuesta de pobreza monetaria y multidimensional del Dane no publicó para 2017 desagregación regional

Capítulo 15 Presupuesto del Distrito

El consolidado del Presupuesto de gasto del Distrito no incluye en 2007, las ejecuciones de la Unidad Ejecutiva de Servicios Públicos, el Departamento Administrativo de Catastro Distrital y del Departamento Administrativo de Acción Comunal, hoy transformadas en Unidad Administrativa Especial de Servicios Públicos, Unidad Administrativa Especial de Catastro Distrital e Instituto Distrital de la Participación y Acción Comunal, respectivamente. Entidades que de acuerdo con la reforma administrativa de 2006 (Acuerdo 257) pasaron del sector central al descentralizado (establecimientos públicos). A partir de 2009 los servicios personales se clasifican en servicios personales asociados a la nómina y servicios personales indirectos.

El recaudo por concepto de impuesto predial, corresponde al valor declarado en el campo TP (total a pagar) de las declaraciones del impuesto predial.

