

Anuario de estadísticas económicas y fiscales de Bogotá

2014



ALCALDÍA MAYOR
DE BOGOTÁ D.C.

BOGOTÁ
HUMANANA

An aerial, black and white photograph of Bogotá, Colombia. In the foreground, a large, light-colored church with a prominent steeple stands on a hillside. The church has a wide staircase leading to its entrance. In the background, the city of Bogotá is visible, characterized by its dense, terraced buildings and a prominent power transmission tower on the right side. The overall scene is a panoramic view of the city from an elevated position.

Anuario de
estadísticas
económicas y fiscales
de **Bogotá**

2014

Gustavo Petro Urrego
Alcalde Mayor de Bogotá

Secretaría de Desarrollo Económico

Carlos Simancas Narváez
Secretario de Desarrollo Económico

Hernán Ceballos Gacharná
Subsecretario de Desarrollo Económico

Manuel Jaime Riaño
Director de Estudios Socioeconómicos y Regulatorios

Juan Sebastián Martínez
Subdirector Evaluación y Seguimiento

Henry Rincón Melo
Subdirector de Estudios Estratégicos

Autores
Nohora Margarita Sánchez
Gina Marcela Ospina
Adriana Marcela Salazar
Berna Rocío Bustamante
Deison Dimas Hoyos
José Leonardo Mosquera
Carlos Augusto Reyes
Jorge Armando Herrera

Diseño y diagramación
Nicolay Villamarín

Secretaría de Hacienda Distrital

Jose Alejandro Herrera Lozano
Secretario de Hacienda (E)

Elda Francy Vargas Bernal
Subsecretaria de Hacienda (E)

Martha Lucía Parra
Directora Distrital de Crédito Público

Eduardo Alberto Olivar Quintero
Director de Estadísticas y Estudios Fiscales

Anna María Konstantinovskaya
Subdirectora de Análisis Fiscal

Magda Johanna Ramírez Pardo
Subdirectora de Análisis Sectorial

Silene Andrea Gómez Alarcón
Asesora Dirección Distrital de Impuestos

Equipo de trabajo SDH
Diana Paola Guevara Narváez
Nilgen Vargas Garcés



Prólogo

La necesidad de consolidar las series históricas de los indicadores que explican las diferentes dinámicas de desarrollo económico en la ciudad se ha convertido en una de las prioridades del Observatorio de Desarrollo Económico que identifica en la información una herramienta fundamental para el análisis y desarrollo de políticas públicas a la medida de la ciudad. La labor del Observatorio resulta crucial para la producción y difusión de información, que constantemente se va dinamizando y cambiando en tendencia, y le permite a la ciudad conocer en qué estado se encuentra su economía y de qué manera se puede llegar a mejorar desde los distintos ámbitos en las que está cimentada.

Si bien el Observatorio ha adelantado estudios en todos los temas que componen el desarrollo de la ciudad, el compendio de estadísticas que yacen en este anuario resulta una herramienta práctica a la hora de tomar decisiones desde lo público o lo privado, honrando la definición global del desarrollo económico a partir del entendimiento de todas sus variables y evitando reducir el análisis al comportamiento aislando de alguno de sus componentes.

Este anuario, el tercero de su serie, continúa profundizando sobre la construcción de nuevas variables que resultan de interés para sus usuarios, en este caso, emprendimiento, gasto de los hogares y pobreza e ingresos. El primero se refiere a la dinámica empresarial en la ciudad y de alguna manera aproxima el esfuerzo que se ha hecho entorno a otorgar a la ciudadanía las herramientas fundamentales para crear empresa; la segunda, se convierte en un mecanismo para entender el comportamiento de la demanda de los hogares, uno de los grandes dinamizadores de la economía; por último, la tercera serie resulta fundamental para entender los avances entorno a la reducción de las condiciones de pobreza de la ciudad, el cual ha sido uno de los principales objetivos del gobierno distrital.

El esfuerzo conjunto de la Secretaría de Desarrollo Económico con la Secretaría de Hacienda permite que esta publicación se extienda al comportamiento que tienen las variables fiscales más relevantes de Bogotá.

Lejos de pensar que el uso de la información debe restringirse a unos pocos usuarios, el Observatorio tiene como propósito fundamental presentar a la ciudadanía de manera continua las bases de datos que buscan enriquecer el conocimiento sobre el comportamiento económico en Bogotá, y para efectos de este anuario también el fiscal, para llevarlo a todos los escenarios de discusión, análisis y comprensión general.

Juan Sebastian Martínez
Subdirector Evaluación y Seguimiento
Secretaría de Desarrollo Económico



Tabla de Contenido

Contenido

Prólogo	3
Tabla de Contenido	5
Siglas	11
Capítulo 1. Producto Interno Bruto	12
<i>Cuadro 1. Producto Interno Bruto según actividades económicas para Bogotá. 2001-2014pr</i>	
Miles de millones de pesos constantes. Base 2005	14
<i>Cuadro 2. Producto Interno Bruto según actividades económicas para Bogotá 2001-2014pr</i>	
Tasa de crecimiento anual (%). Precios constantes Base 2005	16
<i>Cuadro 3. Producto Interno Bruto según actividades económicas para Bogotá. 2002-2014pr</i>	
Distribución porcentual (%). Precios constantes Base 2005	18
<i>Cuadro 4. Producto Interno Bruto departamental y total nacional. 2001-2013p</i>	
Miles de millones de pesos	20
<i>Producto Interno Bruto departamental y total nacional. 2001-2013p</i>	
Distribución porcentual (%).	20
<i>Cuadro 5. Producto Interno Bruto departamental y total nacional. 2001-2013p</i>	
Miles de millones de pesos constantes. Base 2005	21
<i>Producto Interno Bruto departamental y total nacional. 2002-2013p</i>	
Tasa de crecimiento anual (%). Precios constantes Base 2005	21
<i>Cuadro 6. PIB per cápita departamental y total nacional. 2001-2013p</i>	
Pesos a precios corrientes	22
<i>PIB per cápita departamental y total nacional. 2001-2013p</i>	
Dólares a precios corrientes	22
Capítulo 2. Producción manufacturera	24
<i>Cuadro 7. Principales variables del sector manufacturero para Bogotá. 2003-2013</i>	
Valores en millones de pesos. Personal en número. Energía en Kilovatios hora	26
<i>Cuadro 8. Principales variables del sector manufacturero para Bogotá y Colombia. 2003-2013</i>	
Valores en millones de pesos. Personal en número	26
<i>Cuadro 9. Número de establecimientos productivos del sector manufacturero para Bogotá, según agrupación industrial. (CIU Rev. 3 a.c.) 2001-2013</i>	
<i>Cuadro 10. Personal ocupado por el sector manufacturero de Bogotá, según agrupación industrial. (CIU Rev. 3 a.c.) 2001-2013</i>	
Número de personas	29
<i>Cuadro 11. Valor agregado generado por el sector manufacturero de Bogotá, según agrupación industrial. (CIU Rev. 3 a.c.) 2003-2013</i>	
Valores en millones de pesos	32
<i>Cuadro 12. Valor de los componentes del consumo intermedio del sector fabril en Bogotá. 2000-2013</i>	
Valores en millones de pesos	35
<i>Cuadro 13. Gastos por subcontratación de trabajos industriales efectuados por el sector manufacturero de Bogotá, según agrupación industrial. (CIU Rev. 3 a.c.) 2001-2013</i>	
Valores en millones de pesos	35
<i>Cuadro 14. Personal ocupado por el sector manufacturero de Bogotá, según escala de personal. 2001-2013</i>	
Número de personas	38
<i>Cuadro 15. Valor de las ventas netas del sector fabril en Bogotá. 2003-2013</i>	
Valores en millones de pesos	38
<i>Cuadro 16. Valor de las compras de materias primas, materiales y empaques en Bogotá. 2003-2013</i>	
Valores en millones de pesos	39
Capítulo 3. Mercado laboral	40
<i>Cuadro 17. Indicadores de mercado laboral para Bogotá. 2002-2014</i>	
Miles de personas.	42
<i>Cuadro 18. Principales Indicadores de mercado laboral para Bogotá. 2002-2014</i>	
Porcentaje (%)	42
<i>Cuadro 19. Población ocupada en Bogotá, según ramas de actividad. 2002-2014</i>	
Miles de personas.	43
<i>Cuadro 20. Población ocupada en Bogotá, según posición ocupacional. 2002-2014</i>	
Miles de personas.	43
<i>Cuadro 21. Indicadores de mercado laboral para Bogotá, por género. 2007-2014</i>	
Miles de personas.	44
<i>Cuadro 22. Principales Indicadores de mercado laboral para Bogotá, por género. 2007-2014</i>	
Porcentaje (%)	45
<i>Cuadro 23. Principales Indicadores de mercado laboral para jóvenes (personas entre 14 y 28 años) en Bogotá. 2007-2014</i>	
Miles de personas.	46
<i>Cuadro 24. Principales Indicadores de mercado laboral de jóvenes (personas entre 14 y 28 años) para Bogotá 2007-2014</i>	
Porcentaje (%)	47

Cuadro 25. Población ocupada de manera formal e informal en Bogotá, según género. 2007-2014	
Miles de personas y porcentajes (%)	47
Capítulo 4. Comercio minorista	50
Cuadro 26. Indicadores de comercio minorista para Bogotá. 2005-2014	
Porcentaje (%)	52
Cuadro 27. Variación año corrido de las ventas minoristas reales por ciudad. 2014 / 2013	
Porcentaje (%)	52
Capítulo 5. Servicios	54
Cuadro 28. Ingresos operacionales según actividad de servicios en Bogotá. 2013-2014	
Tasa de crecimiento anual (%). Precios corrientes Base 2012	56
Cuadro 29. Personal ocupado según actividad de servicios en Bogotá. 2013-2014	
Tasa de crecimiento anual (%)	57
Capítulo 6. Exportaciones	58
Cuadro 30. Exportaciones de Bogotá, según capítulos arancelarios. 2001-2014	
Millones de dólares - valores FOB	60
Cuadro 31. Distribución porcentual de las exportaciones de Bogotá, según capítulos arancelarios. 2001-2014	
Porcentaje (%)	61
Cuadro 32. Exportaciones de Bogotá, según país de destino. 2001-2014	
Millones de dólares - valores FOB	63
Cuadro 33. Distribución porcentual de las exportaciones de Bogotá, según país de destino. 2001-2014	
Porcentaje (%)	64
Cuadro 34. Exportaciones tradicionales y no tradicionales de Bogotá. 2001-2014	
Millones de dólares - valores FOB	66
Cuadro 35. Exportaciones de Bogotá, según actividad económica. (CIU Rev 3 a.c.) 2001-2014	
Millones de dólares - valores FOB	66
Cuadro 36. Distribución porcentual de las exportaciones de Bogotá, según actividad económica. (CIU Rev 3 a.c.) 2001-2014	
Porcentaje (%)	68
Cuadro 37. Principales productos exportados por Bogotá, según subpartida arancelaria. 2001-2014	
Miles de dólares - valores FOB	69
Cuadro 38. Distribución porcentual de los principales productos exportados por Bogotá, según subpartida arancelaria. 2001-2014	
Porcentaje (%)	70
Cuadro 39. Exportaciones de Bogotá, según nivel tecnológico incorporado en su producción. 2001-2014	
Millones de dólares - valores FOB	72
Cuadro 40. Distribución porcentual de las exportaciones de Bogotá, según nivel tecnológico incorporado en su producción. 2001-2014	
Porcentaje (%)	72
Capítulo 7. Importaciones	74
Cuadro 41. Importaciones de Bogotá, según capítulos arancelarios. 2001-2014	
Millones de dólares - valores CIF	76
Cuadro 42. Distribución porcentual de las importaciones de Bogotá, según capítulos arancelarios. 2001-2014	
Porcentaje (%)	78
Cuadro 43. Importaciones de Bogotá, según país de origen. 2001-2014	
Millones de dólares - valores CIF	79
Cuadro 44. Distribución porcentual de las importaciones de Bogotá, según país de origen. 2001-2014	
Porcentaje (%)	81
Cuadro 45. Importaciones de Bogotá, según actividad económica. (CIU Rev 3 a.c.) 2001-2014	
Millones de dólares - valores CIF	82
Cuadro 46. Distribución porcentual de las importaciones de Bogotá, según actividad económica. (CIU Rev 3 a.c.) 2001-2014	
Porcentaje (%)	83
Cuadro 47. Principales productos importados por Bogotá, según partida arancelaria. 2001-2014	
Millones de dólares - valores CIF	85
Cuadro 48. Distribución de los principales productos importados por Bogotá, según partida arancelaria. 2001-2014	
Porcentaje (%)	86
Cuadro 49. Importaciones efectuadas por Bogotá, según nivel tecnológico incorporado en su producción. 2001-2014	
Millones de dólares - valores CIF	88
Cuadro 50. Distribución porcentual de las importaciones efectuadas por Bogotá, según nivel tecnológico incorporado en su producción. 2001-2014	
Porcentaje (%)	88
Capítulo 8. Turismo	90
Cuadro 51. Porcentaje de ocupación hotelera, tarifa promedio por habitación e índice de empleo hotelero, para Bogotá y Colombia. 2004-2014	
Porcentaje (%)	92

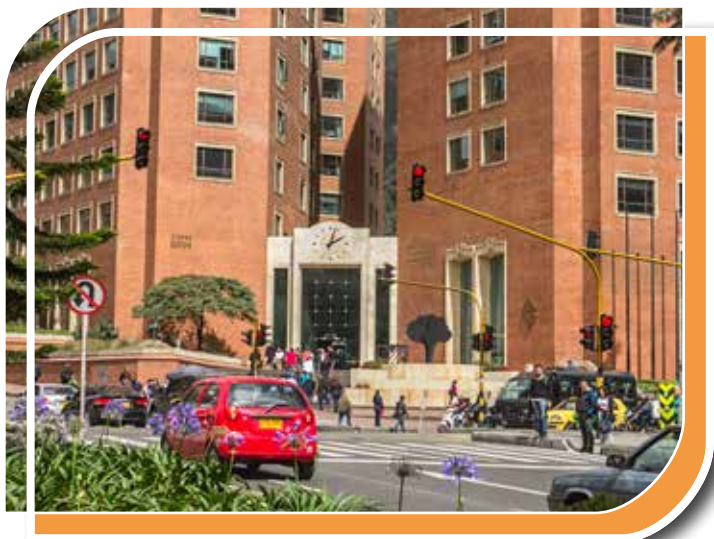
Cuadro 52. Viajeros extranjeros que visitaron Bogotá y otras ciudades capitales del país. 2004-2014	
Número de personas	92
Cuadro 53. Viajeros extranjeros que visitaron Bogotá, según país de procedencia 2007-2014	
Número de personas	93

Capítulo 9. Innovación y TIC's

94

Cuadro 54. Monto invertido en actividades de ciencia, tecnología e innovación - ACTI, según origen de los recursos. Bogotá y Colombia. 2001-2014	
Millones de pesos de 2013	96
Cuadro 55. Monto invertido en actividades de ciencia, tecnología e innovación - ACTI en Bogotá, por tipo de actividad. 2001-2014	
Millones de pesos de 2013	97
Cuadro 56. Monto invertido en actividades de investigación y desarrollo - I&D, según origen de los recursos. Bogotá y Colombia. 2001-2014	
Millones de pesos de 2013	97
Cuadro 57. Patentes, diseños industriales, modelos de utilidad y coeficiente de invención. Bogotá y Colombia. 2004-2013	
Número	98
Cuadro 58. Penetración de TIC en los hogares. Bogotá y Colombia. 2009-2014	
Número de hogares y porcentaje	99
Cuadro 59. Uso de computadores e internet según sitio de uso y principal finalidad de uso en Bogotá. 2008-2014	
Número de personas	100
Cuadro 60. Número de suscriptores a internet dedicado, por entidad territorial. 2006-2014	
Suscriptores	100

Capítulo 10. Construcción

102

Cuadro 61. Total área licenciada para edificaciones en Bogotá y 77 municipios. 2001-2014	
Miles de metros cuadrados (m ²)	104
Cuadro 62. Total área licenciada en Bogotá y 77 municipios, según destinos. 2001-2014	
Miles de metros cuadrados (m ²)	104
Cuadro 63. Unidades de vivienda licenciadas en Bogotá y 77 municipios, según VIS y No VIS. 2001-2014	
Número	106
Cuadro 64. Unidades de vivienda licenciadas para construcción por departamento, según VIS y No VIS. 2001-2014	
Número	106
Cuadro 65. Total área nueva que inició proceso de construcción en Bogotá y siete principales ciudades, según destino. 2002-2014	
Miles de metros cuadrados (m ²)	108
Cuadro 66. Área nueva que inició proceso de construcción en Bogotá, según destinos. 2001-2014	
Miles de metros cuadrados (m ²)	108
Cuadro 67. Unidades de vivienda que iniciaron proceso de construcción en Bogotá y principales siete ciudades. 2005-2014	
Número	109
Cuadro 68. Área que culminó proceso de construcción en Bogotá, según destinos. 2001-2014	
Miles de metros cuadrados (m ²)	110
Cuadro 69. Unidades de vivienda que culminaron proceso de construcción en Bogotá y principales siete ciudades. 2002-2014	
Número	110
Cuadro 70. Área destinada a vivienda que inició proceso de construcción en Bogotá, según localidad. 2001-2014	
Miles de metros cuadrados (m ²)	111
Cuadro 71. Área destinada a vivienda de interés prioritario (VIP) que inició proceso de construcción en Bogotá, según localidad. 2005-2014	
Miles de metros cuadrados (m ²)	112
Cuadro 72. Área destinada a vivienda de interés social (VIS) que inició proceso de construcción en Bogotá, según localidad. 2002-2014	
Miles de metros cuadrados (m ²)	113
Cuadro 73. Área destinada a vivienda diferente a Interés Social (No VIS) que inició proceso de construcción en Bogotá, según localidad. 2002-2014	
Miles de metros cuadrados (m ²)	114
Cuadro 74. Unidades de vivienda que iniciaron proceso de construcción en Bogotá, según localidad. 2001-2014	
Número	115
Cuadro 75. Unidades de Vivienda de Interés Prioritaria (VIP) que iniciaron proceso de construcción en Bogotá, según localidad. 2004-2014	
Número	116
Cuadro 76. Unidades de Vivienda de Interés Social (VIS) que iniciaron proceso de construcción en Bogotá, según localidad. 2002-2014	
Número	117
Cuadro 77. Unidades de vivienda diferente a Interés Social (No VIS) que iniciaron proceso de construcción en Bogotá, según localidad. 2002-2014	
Número	118
Cuadro 78. Despachos de cemento gris según departamentos. 2001-2014	
Miles de toneladas	119

Capítulo 11. Emprendimiento	120
<i>Cuadro 79. Empresas con matrículas activas en la Cámara de Comercio de Bogotá, según localidad y tamaño. 2014</i>	
Número	122
<i>Cuadro 80. Empresas con matrículas activas en la Cámara de Comercio de Bogotá, según localidad y actividad económica. 2014</i>	
Número	123
<i>Cuadro 81. Establecimientos con matrículas activas en la Cámara de Comercio de Bogotá, según localidad y tamaño. 2014</i>	
Número	124
<i>Cuadro 82. Establecimientos con matrículas activas en la Cámara de Comercio de Bogotá, según localidad y actividad económica. 2014</i>	
Número	125
Capítulo 12. Gasto	126
<i>Cuadro 83. Gasto de los hogares de Bogotá según grupo. 2001-2014</i>	
Miles de millones de pesos corrientes	128
<i>Cuadro 84. Gasto de los hogares de Bogotá en alimentos y subgrupos constitutivos. 2001-2014</i>	
Miles de millones de pesos corrientes	128
<i>Cuadro 85. Gasto de los hogares de Bogotá en vivienda y subgrupos constitutivos. 2001-2014</i>	
Miles de millones de pesos corrientes	129
<i>Cuadro 86. Gasto de los hogares de Bogotá en vestuario y subgrupos constitutivos. 2001-2014</i>	
Miles de millones de pesos corrientes	129
<i>Cuadro 87. Gasto de los hogares de Bogotá en educación y subgrupos constitutivos. 2001-2014</i>	
Miles de millones de pesos corrientes	129
<i>Cuadro 88. Gasto de los hogares de Bogotá en transporte y comunicaciones y subgrupos constitutivos. 2001-2014</i>	
Miles de millones de pesos corrientes	130
<i>Cuadro 89. Gasto de los hogares de Bogotá en salud y subgrupos constitutivos. 2001-2014</i>	
Miles de millones de pesos corrientes	130
<i>Cuadro 90. Gasto de los hogares de Bogotá en cultura, diversión y esparcimiento y subgrupos constitutivos. 2001-2014</i>	
Miles de millones de pesos corrientes	130
<i>Cuadro 91. Gasto de los hogares de Bogotá en otros gastos y subgrupos constitutivos. 2001-2014</i>	
Miles de millones de pesos corrientes	131
<i>Cuadro 92. Gasto de los hogares de Bogotá según nivel de ingreso. 2001-2014</i>	
Miles de millones de pesos. Pesos constantes Base diciembre de 1998.	131
Capítulo 13. Índice de Precios del Consumidor - IPC	132
<i>Cuadro 93. Variación 12 meses del Índice de Precios al Consumidor (IPC) en Bogotá y Colombia, según grupos de gasto. 2001-2014</i>	
Porcentaje (%)	134
<i>Cuadro 94. Variación 12 meses del Índice de Precios al Consumidor (IPC) del grupo de alimentos en Bogotá, según gasto básico. Gastos básicos que presentaron las mayores variaciones positivas en 2014. 2001-2014</i>	
Porcentaje (%)	135
<i>Cuadro 95. Variación 12 meses del Índice de Precios al Consumidor (IPC) de alimentos en Bogotá, según gasto básico. Gastos básicos con mayor ponderación en la canasta. 2001-2014</i>	
Porcentaje (%)	136
<i>Cuadro 96. Variación 12 meses del Índice de Precios al Consumidor (IPC) de vivienda en Bogotá, según gasto básico. Gastos básicos que presentaron las mayores variaciones positivas en 2014. 2001-2014</i>	
Porcentaje (%)	137
<i>Cuadro 97. Variación 12 meses del Índice de Precios al Consumidor (IPC) de vivienda en Bogotá, según gasto básico. Gastos básicos con mayor ponderación en la canasta. 2001-2014</i>	
Porcentaje (%)	137
<i>Cuadro 98. Variación 12 meses del Índice de Precios al Consumidor (IPC) de vestuario en Bogotá, según gasto básico. Gastos básicos y su ponderación en la canasta. 2001-2014</i>	
Porcentaje (%)	138
<i>Cuadro 99. Variación 12 meses del Índice de Precios al Consumidor (IPC) de salud en Bogotá, según gasto básico. Gastos básicos y su ponderación en la canasta. 2001-2014</i>	
Porcentaje (%)	139
<i>Cuadro 100. Variación 12 meses del Índice de Precios al Consumidor (IPC) de educación en Bogotá, según gasto básico. Gastos básicos y su ponderación en la canasta. 2001-2014</i>	
Porcentaje (%)	140
<i>Cuadro 101. Variación 12 meses del Índice de Precios al Consumidor (IPC) de diversión en Bogotá, según gasto básico. Gastos básicos y su ponderación en la canasta. 2001-2014</i>	
Porcentaje (%)	140
<i>Cuadro 102. Variación 12 meses del Índice de Precios al Consumidor (IPC) de transporte en Bogotá, según gasto básico. Gastos básicos y su ponderación en la canasta. 2001-2014</i>	
Porcentaje (%)	141
<i>Cuadro 103. Variación 12 meses del Índice de Precios al Consumidor (IPC) de comunicaciones en Bogotá, según gasto básico. Gastos básicos y su ponderación en la canasta. 2001-2014</i>	
Porcentaje (%)	142
<i>Cuadro 104. Variación 12 meses del Índice de Precios al Consumidor (IPC) de otros gastos en Bogotá, según gasto básico. Gastos básicos y su ponderación en la canasta. 2001-2014</i>	
Porcentaje (%)	142

Capítulo 14. Pobreza e ingresos	144
<i>Cuadro 105. Línea de pobreza en Bogotá, 12 áreas metropolitanas y Colombia 2010-2014</i>	
<i>Pesos corrientes</i>	146
<i>Cuadro 106. Incidencia de la pobreza en Bogotá, 12 áreas metropolitanas y Colombia. 2002-2014</i>	
<i>Porcentaje (%)</i>	146
<i>Cuadro 107. Coeficiente de Gini en Bogotá, 12 áreas metropolitanas y Colombia. 2002-2014</i>	
<i>Coeficiente</i>	147
<i>Cuadro 108. Ingreso promedio per cápita de la unidad de gasto en Bogotá, 23 departamentos y Colombia. 2002-2014</i>	
<i>Pesos corrientes</i>	148
<i>Cuadro 109. Promedio de personas por hogar en Bogotá, 23 departamentos y Colombia. 2002 - 2014</i>	
<i>Número de personas</i>	149
<i>Cuadro 110. Línea de pobreza en Bogotá, 23 departamentos y Colombia. 2002-2014</i>	
<i>Pesos corrientes</i>	150
<i>Cuadro 111. Incidencia de la pobreza en Bogotá, 23 departamentos y Colombia. 2002-2014</i>	
<i>Porcentaje (%)</i>	151
<i>Cuadro 112. Brecha de la pobreza en Bogotá, 23 departamentos y Colombia. 2002-2014</i>	
<i>Porcentaje (%)</i>	152
<i>Cuadro 113. Severidad de la pobreza en Bogotá, 23 departamentos y Colombia. 2002-2014</i>	
<i>Porcentaje (%)</i>	153
<i>Cuadro 114. Línea de indigencia en Bogotá, 23 departamentos y Colombia. 2002-2014</i>	
<i>Pesos corrientes</i>	154
<i>Cuadro 115. Incidencia de la pobreza extrema en Bogotá, 23 departamentos y Colombia. 2002-2014</i>	
<i>Porcentaje (%)</i>	155
<i>Cuadro 116. Brecha de la pobreza extrema en Bogotá, 23 departamentos y Colombia. 2002-2014</i>	
<i>Porcentaje (%)</i>	156
<i>Cuadro 117. Severidad de la pobreza extrema en Bogotá, 23 departamentos y Colombia. 2002-2014</i>	
<i>Porcentaje (%)</i>	157
<i>Cuadro 118. Coeficiente de Gini en Bogotá, 23 departamentos y Colombia. 2002-2014</i>	
<i>Coeficiente</i>	158
<i>Cuadro 119. Hogares que se consideran pobres en Bogotá, 8 regiones y Colombia, según cabecera y resto. 2008-2014</i>	
<i>Porcentaje (%)</i>	159
Capítulo 15. Presupuesto del Distrito	160
<i>Cuadro 120. Ejecución del presupuesto de ingresos en Bogotá. 1994 - 2014</i>	
<i>Millones de pesos</i>	162
<i>Cuadro 121. Ejecución del presupuesto de ingresos por parte de las Empresas de Servicios, Industriales y Comerciales del Distrito. 1995- 2014</i>	
<i>Millones de pesos</i>	168
<i>Cuadro 122. Ejecución del presupuesto de ingresos en establecimientos públicos del Distrito. 1994 - 2014</i>	
<i>Millones de pesos</i>	170
<i>Cuadro 123. Ejecución del presupuesto de gastos en la administración central. 1994 - 2014</i>	
<i>Millones de pesos</i>	172
<i>Cuadro 124. Ejecución del presupuesto de gastos, en Empresas de Servicios, Industriales y Comerciales del Distrito. 1994-2014</i>	
<i>Millones de pesos</i>	174
<i>Cuadro 125. Ejecución del presupuesto de gastos, en establecimientos públicos del Distrito 1994-2014</i>	
<i>Millones de pesos</i>	178
<i>Cuadro 126. Recaudo anual del impuesto de Industria y Comercio, Avisos y Tableros, sin recaudo por declaraciones de retención en Bogotá. 2002-2013</i>	
<i>Millones de pesos</i>	180
<i>Cuadro 127. Recaudo por Impuesto predial en Bogotá, según destino. 2005-2013</i>	
<i>Millones de pesos</i>	181
<i>Cuadro 128. Indicadores de la Deuda Pública en la Administración Central. 1992-2014</i>	
<i>Porcentaje (%)</i>	182
<i>Notas metodológicas</i>	185



Siglas

ACTI.	Actividades de ciencia, tecnología e innovación
AM.	Área metropolitana
EAM.	Encuesta Anual Manufactuerra
CN.	Cuentas Nacionales.
Cotelco.	Asociación Hotelera de Colombia
CUCI.	Clasificación Uniforme del Comercio Internacional
CIU Rev. 3 a.c.	Clasificación Industrial Internacional Uniforme de todas las actividades económicas adaptada para Colombia.
Dane.	Departamento Nacional de Estadística
Dian.	Dirección de Impuestos y Aduanas Nacionales
DS.	Población desempleada
DSCN.	Dirección de Síntesis y Cuentas Nacionales
GEIH.	Gran Encuesta Integrada de Hogares
MEN.	Ministerio de Educación Nacional
MMM.	Muestra Mensual Manufacturera
MTMB.	Muestra Trimestral de Comercio Minorista Bogotá
MTSB.	Muestra Trimestral de Servicios para Bogotá
n.d.	Información no disponible
OC.	Población ocupada
OCyT.	Observatorio Colombiano de Ciencia y Tecnología
P.	Cifras provisionales.
PEA.	Población económicamente activa
PET.	Población en edad de trabajar
PNT.	Peso neto en miles de toneladas
Pr.	Cifras preliminares.
PT.	Población total
SDDE.	Secretaría de Desarrollo Económico
SDH.	Secretaria Distrital de Hacienda
TD.	Tasa de Desempleo
TGP.	Tasa global de participación
TO.	Tasa de Ocupación
No VIS.	Vivienda diferente a Interés Social
VIP.	Vivienda de Interés Prioritario
VIS.	Vivienda de Interés Social



01



Producto Interno Bruto

Cuadro 1. Producto Interno Bruto según actividades económicas para Bogotá. 2001-2014pr
Miles de millones de pesos constantes. Base 2005

Código CN	Actividad económica	2001	2002	2003	2004	2005	2006	2007	2008	2009	2010	2011	2012	2013p	2014pr
	Industrias manufactureras	9.729	10.131	10.409	10.830	11.581	12.777	13.382	13.081	12.708	12.741	13.033	12.771	12.599	12.427
010 a 019	Alimentos, bebidas y tabaco	1.835	1.987	2.097	2.082	2.167	2.320	2.353	2.377	2.244	2.098	2.029	1.979	2.045	2.070
020 a 023	Preparación e hilatura de fibras textiles, fabricación de productos textiles, prendas de vestir, cueros y calzado	1.556	1.464	1.603	1.743	1.773	1.814	1.951	2.176	1.914	1.977	2.057	2.032	1.962	1.942
024 a 026	Transformación y fabricación de productos de madera, papel, cartón; actividades de edición e impresión	1.289	1.391	1.463	1.474	1.658	1.839	1.907	1.929	2.011	1.920	1.934	2.022	1.949	1.827
027 a 031	Fabricación de productos de la refinación del petróleo, productos químicos, de caucho, plástico, minerales no metálicos y metalúrgicos básicos	3.478	3.667	3.677	3.622	3.912	4.415	4.419	4.199	4.282	4.280	4.435	4.313	4.226	4.119
032 a 037	Fabricación de maquinaria y equipo, suministro eléctrico, equipo de transporte e industrias manufactureras n.c.p.	1.624	1.668	1.623	1.919	2.073	2.394	2.773	2.409	2.227	2.482	2.625	2.478	2.456	2.505
	Suministro de electricidad, gas y agua	2.507	2.598	2.733	2.797	2.899	3.071	3.235	3.216	3.263	3.373	3.460	3.517	3.584	3.661
38	Generación, captación y distribución de energía eléctrica	917	934	982	1.027	1.085	1.163	1.231	1.228	1.201	1.267	1.305	1.315	1.321	1.347
39	Fabricación de gas	374	378	378	397	408	442	461	444	507	522	557	587	607	634
40-58	Captación, depuración y distribución de agua y alcantarillado	1.224	1.294	1.376	1.374	1.406	1.466	1.543	1.546	1.533	1.559	1.577	1.601	1.646	1.670
	Construcción	3.666	3.958	4.553	5.444	6.218	6.126	5.928	6.846	6.927	6.586	6.669	6.096	5.878	6.001
41	Construcción de edificaciones	2.113	2.449	2.491	3.550	3.662	3.728	3.510	4.298	4.124	4.024	3.775	3.542	3.706	3.960
42	Construcción de obras de ingeniería civil	1.543	1.522	2.035	1.924	2.556	2.398	2.416	2.534	2.810	2.556	2.950	2.584	2.090	1.957
	Comercio, reparación, restaurantes y hoteles	8.497	9.334	9.957	11.179	12.160	13.201	14.328	14.775	14.733	15.766	17.159	18.146	19.142	20.070
43	Comercio	6.348	7.128	7.574	8.581	9.421	10.242	11.175	11.509	11.367	12.224	13.488	14.328	15.114	15.858
44	Mantenimiento y reparación de vehículos automotores	910	926	975	1.049	1.113	1.193	1.242	1.285	1.341	1.417	1.481	1.552	1.632	1.734
45	Hoteles, restaurantes, bares y similares	1.247	1.282	1.414	1.553	1.626	1.766	1.911	1.980	2.016	2.125	2.227	2.319	2.452	2.537
	Transporte, almacenamiento y comunicaciones	5.364	5.526	5.645	6.084	6.524	6.939	7.475	7.901	7.836	8.498	9.126	9.600	10.174	10.706
46	Transporte por vía terrestre	2.032	2.129	2.186	2.350	2.589	2.619	2.671	2.748	2.725	2.861	2.951	3.039	3.124	3.245

Código CN	Actividad económica	2001	2002	2003	2004	2005	2006	2007	2008	2009	2010	2011	2012	2013p	2014pr
48	Transporte por vía aérea	527	545	577	616	617	716	764	777	781	879	1.033	1.102	1.251	1.332
49-47	Actividades complementarias y auxiliares al transporte; transporte por vía acuática	358	348	390	382	412	463	482	532	517	546	645	705	752	789
50	Correo y telecomunicaciones	2.444	2.503	2.493	2.735	2.906	3.141	3.568	3.873	3.839	4.254	4.555	4.825	5.129	5.426
	Establecimientos financieros, actividades inmobiliarias y servicios a las empresas	23.111	23.881	25.055	26.282	27.651	29.356	31.578	33.059	34.609	35.832	38.197	40.411	42.388	44.422
51	Intermediación financiera	5.346	5.436	5.796	6.195	6.663	7.409	8.561	9.331	9.841	10.210	11.626	12.704	13.631	14.679
52	Actividades inmobiliarias y alquiler de vivienda	12.031	12.369	12.863	13.431	14.004	14.695	15.327	15.627	16.301	16.944	17.496	18.105	18.635	19.164
53	Actividades de servicios a las empresas	5.733	6.074	6.396	6.657	6.984	7.252	7.722	8.148	8.516	8.729	9.133	9.686	10.225	10.686
	Actividades de servicios sociales, comunales y personales	14.416	14.655	15.069	15.362	15.604	16.197	17.071	17.090	18.015	18.628	19.133	19.906	21.135	22.211
54-56	Administración pública y defensa; educación de no mercado	6.758	6.916	7.123	7.362	7.463	7.711	8.225	8.154	8.745	9.096	9.136	9.529	10.172	10.792
55	Educación de mercado	3.107	3.115	3.107	3.115	3.075	3.193	3.343	3.398	3.501	3.561	3.702	3.813	3.990	4.179
57	Servicios sociales y de salud de mercado	1.160	1.165	1.278	1.279	1.254	1.335	1.328	1.303	1.324	1.426	1.494	1.590	1.680	1.783
59-60	Actividades de esparcimiento, culturales y deportivas, de mercado y no mercado	2.443	2.508	2.602	2.637	2.843	2.976	3.179	3.256	3.435	3.510	3.737	3.876	4.171	4.293
61	Hogares privados con servicio doméstico	930	946	959	968	969	982	997	986	1.013	1.036	1.068	1.100	1.129	1.171
	Subtotal Valor Agregado	67.309	70.114	73.431	77.968	82.637	87.667	92.962	95.997	98.169	101.346	106.611	110.078	114.381	118.933
	Impuestos	7.120	7.362	7.731	7.569	7.961	8.912	9.719	10.057	10.098	10.842	11.965	12.693	13.288	14.145
	PIB Total	74.382	77.434	81.116	85.535	90.598	96.579	102.688	106.061	108.283	112.169	118.508	122.685	127.569	132.991

Fuente: PIB trimestral de Bogotá - Convenio DANE/Secretaría Distrital de Desarrollo Económico.

Cuadro 2. Producto Interno Bruto según actividades económicas para Bogotá 2001-2014pr
Tasa de crecimiento anual (%). Precios constantes Base 2005

Código CN	Actividad económica	2001	2002	2003	2004	2005	2006	2007	2008	2009	2010	2011	2012	2013p	2014pr
	Industrias manufactureras	4,7	4,1	2,7	4,0	6,9	10,3	4,7	(2,2)	(2,9)	0,3	2,3	(2,0)	(1,3)	(1,4)
010 a 019	Alimentos, bebidas y tabaco	5,5	8,3	5,5	(0,7)	4,1	7,1	1,4	1,0	(5,6)	(6,5)	(3,3)	(2,5)	3,3	1,2
020 a 023	Preparación e hilatura de fibras textiles, fabricación de productos textiles, prendas de vestir, cueros y calzado	1,4	(5,9)	9,5	8,7	1,7	2,3	7,6	11,5	(12,0)	3,3	4,0	(1,2)	(3,4)	(1,0)
024 a 026	Transformación y fabricación de productos de madera, papel, cartón; actividades de edición e impresión	7,9	7,9	5,2	0,8	12,5	10,9	3,7	1,2	4,3	(4,5)	0,7	4,6	(3,6)	(6,3)
027 a 031	Fabricación de productos de la refinación del petróleo, productos químicos, de caucho, plástico, minerales no metálicos y metalúrgicos básicos	2,1	5,4	0,3	(1,5)	8,0	12,9	0,1	(5,0)	2,0	(0,0)	3,6	(2,8)	(2,0)	(2,5)
032 a 037	Fabricación de maquinaria y equipo, suministro eléctrico, equipo de transporte e industrias manufactureras n.c.p.	9,1	2,7	(2,7)	18,2	8,0	15,5	15,8	(13,1)	(7,6)	11,5	5,8	(5,6)	(0,9)	2,0
	Suministro de electricidad, gas y agua	6,1	3,6	5,2	2,3	3,6	5,9	5,3	(0,6)	1,5	3,4	2,6	1,6	1,9	2,1
38	Generación, captación y distribución de energía eléctrica	1,6	1,9	5,1	4,6	5,6	7,2	5,8	(0,2)	(2,2)	5,5	3,0	0,8	0,5	2,0
39	Fabricación de gas	3,3	1,1	-	5,0	2,8	8,3	4,3	(3,7)	14,2	3,0	6,7	5,4	3,4	4,4
40-58	Captación, depuración y distribución de agua y alcantarillado	11,1	5,7	6,3	(0,1)	2,3	4,3	5,3	0,2	(0,8)	1,7	1,2	1,5	2,8	1,5
	Construcción	3,2	8,0	15,0	19,6	14,2	(1,5)	(3,2)	15,5	1,2	(4,9)	1,3	(8,6)	(3,6)	2,1
41	Construcción de edificaciones	7,3	15,9	1,7	42,5	3,2	1,8	(5,8)	22,5	(4,0)	(2,4)	(6,2)	(6,2)	4,6	6,9
42	Construcción de obras de ingeniería civil	(1,5)	(1,4)	33,7	(5,5)	32,8	(6,2)	0,8	4,9	10,9	(9,0)	15,4	(12,4)	(19,1)	(6,4)
	Comercio, reparación, restaurantes y hoteles	5,5	9,9	6,7	12,3	8,8	8,6	8,5	3,1	(0,3)	7,0	8,8	5,8	5,5	4,8
43	Comercio	6,9	12,3	6,3	13,3	9,8	8,7	9,1	3,0	(1,2)	7,5	10,3	6,2	5,5	4,9
44	Mantenimiento y reparación de vehículos automotores	2,4	1,8	5,3	7,6	6,1	7,2	4,1	3,5	4,4	5,7	4,5	4,8	5,2	6,3
45	Hoteles, restaurantes, bares y similares	0,7	2,8	10,3	9,8	4,7	8,6	8,2	3,6	1,8	5,4	4,8	4,1	5,7	3,5

Código CN	Actividad económica	2001	2002	2003	2004	2005	2006	2007	2008	2009	2010	2011	2012	2013p	2014pr
	Transporte, almacenamiento y comunicaciones	3,5	3,0	2,2	7,8	7,2	6,4	7,7	5,7	(0,8)	8,4	7,4	5,2	6,0	5,2
46	Transporte por vía terrestre	0,3	4,8	2,7	7,5	10,2	1,2	2,0	2,9	(0,8)	5,0	3,1	3,0	2,8	3,9
48	Transporte por vía aérea	(0,8)	3,4	5,9	6,8	0,2	16,0	6,7	1,7	0,5	12,5	17,5	6,7	13,5	6,5
49-47	Actividades complementarias y auxiliares al transporte; transporte por vía acuática	7,8	(2,8)	12,1	(2,1)	7,9	12,4	4,1	10,4	(2,8)	5,6	18,1	9,3	6,7	4,9
50	Correo y telecomunicaciones	6,3	2,4	(0,4)	9,7	6,3	8,1	13,6	8,5	(0,9)	10,8	7,1	5,9	6,3	5,8
	Establecimientos financieros, actividades inmobiliarias y servicios a las empresas	0,8	3,3	4,9	4,9	5,2	6,2	7,6	4,7	4,7	3,5	6,6	5,8	4,9	4,8
51	Intermediación financiera	(5,3)	1,7	6,6	6,9	7,6	11,2	15,5	9,0	5,5	3,7	13,9	9,3	7,3	7,7
52	Actividades inmobiliarias y alquiler de vivienda	2,9	2,8	4,0	4,4	4,3	4,9	4,3	2,0	4,3	3,9	3,3	3,5	2,9	2,8
53	Actividades de servicios a las empresas	1,6	5,9	5,3	4,1	4,9	3,8	6,5	5,5	4,5	2,5	4,6	6,1	5,6	4,5
	Actividades de servicios sociales, comunales y personales	1,0	1,7	2,8	1,9	1,6	3,8	5,4	0,1	5,4	3,4	2,7	4,0	6,2	5,1
54-56	Administración pública y defensa; educación de no mercado	(0,2)	2,3	3,0	3,4	1,4	3,3	6,7	(0,9)	7,2	4,0	0,4	4,3	6,7	6,1
55	Educación de mercado	0,8	0,3	(0,3)	0,3	(1,3)	3,8	4,7	1,6	3,0	1,7	4,0	3,0	4,6	4,7
57	Servicios sociales y de salud de mercado	5,7	0,4	9,7	0,1	(2,0)	6,5	(0,5)	(1,9)	1,6	7,7	4,8	6,4	5,7	6,1
59-60	Actividades de esparcimiento, culturales y deportivas, de mercado y no mercado	1,8	2,7	3,7	1,3	7,8	4,7	6,8	2,4	5,5	2,2	6,5	3,7	7,6	2,9
61	Hogares privados con servicio doméstico	2,0	1,7	1,4	0,9	0,1	1,3	1,5	(1,1)	2,7	2,3	3,1	3,0	2,6	3,7
	Subtotal Valor Agregado	2,5	4,2	4,7	6,2	6,0	6,1	6,0	3,3	2,3	3,2	5,2	3,3	3,9	4,0
	Impuestos	6,4	3,4	5,0	(2,1)	5,2	11,9	9,1	3,5	0,4	7,4	10,4	6,1	4,7	6,4
	PIB Total	2,8	4,1	4,8	5,4	5,9	6,6	6,3	3,3	2,1	3,6	5,7	3,5	4,0	4,3
	PIB Total	2,8	4,1	4,8	5,4	5,9	6,6	6,3	3,3	2,1	3,6	5,7	3,5	4,0	4,3

Fuente: PIB trimestral de Bogotá - Convenio DANE/Secretaría Distrital de Desarrollo Económico.

Cuadro 3. Producto Interno Bruto según actividades económicas para Bogotá. 2002-2014pr
Distribución porcentual (%). Precios constantes Base 2005

Código CN	Actividad económica	2002	2003	2004	2005	2006	2007	2008	2009	2010	2011	2012	2013p	2014pr
	Industrias manufactureras	13,1	12,8	12,7	12,8	13,2	13,0	12,3	11,7	11,4	11,0	10,4	9,9	9,3
010 a 019	Alimentos, bebidas y tabaco	2,6	2,6	2,4	2,4	2,4	2,3	2,2	2,1	1,9	1,7	1,6	1,6	1,6
020 a 023	Preparación e hilatura de fibras textiles, fabricación de productos textiles, prendas de vestir, cueros y calzado	1,9	2,0	2,0	2,0	1,9	1,9	2,1	1,8	1,8	1,7	1,7	1,5	1,5
024 a 026	Transformación y fabricación de productos de madera, papel, cartón; actividades de edición e impresión	1,8	1,8	1,7	1,8	1,9	1,9	1,8	1,9	1,7	1,6	1,6	1,5	1,4
027 a 031	Fabricación de productos de la refinación del petróleo, productos químicos, de caucho, plástico, minerales no metálicos y metalúrgicos básicos	4,7	4,5	4,2	4,3	4,6	4,3	4,0	4,0	3,8	3,7	3,5	3,3	3,1
032 a 037	Fabricación de maquinaria y equipo, suministro eléctrico, equipo de transporte e industrias manufactureras n.c.p.	2,2	2,0	2,2	2,3	2,5	2,7	2,3	2,1	2,2	2,2	2,0	1,9	1,9
	Suministro de electricidad, gas y agua	3,4	3,4	3,3	3,2	3,2	3,2	3,0	3,0	3,0	2,9	2,9	2,8	2,8
38	Generación, captación y distribución de energía eléctrica	1,2	1,2	1,2	1,2	1,2	1,2	1,2	1,1	1,1	1,1	1,1	1,0	1,0
39	Fabricación de gas	0,5	0,5	0,5	0,5	0,5	0,4	0,4	0,5	0,5	0,5	0,5	0,5	0,5
40-58	Captación, depuración y distribución de agua y alcantarillado	1,7	1,7	1,6	1,6	1,5	1,5	1,5	1,4	1,4	1,3	1,3	1,3	1,3
	Construcción	5,1	5,6	6,4	6,9	6,3	5,8	6,5	6,4	5,9	5,6	5,0	4,6	4,5
41	Construcción de edificaciones	3,2	3,1	4,2	4,0	3,9	3,4	4,1	3,8	3,6	3,2	2,9	2,9	3,0
42	Construcción de obras de ingeniería civil	2,0	2,5	2,2	2,8	2,5	2,4	2,4	2,6	2,3	2,5	2,1	1,6	1,5
	Comercio, reparación, restaurantes y hoteles	12,1	12,3	13,1	13,4	13,7	14,0	13,9	13,6	14,1	14,5	14,8	15,0	15,1
43	Comercio	9,2	9,3	10,0	10,4	10,6	10,9	10,9	10,5	10,9	11,4	11,7	11,8	11,9
44	Mantenimiento y reparación de vehículos automotores	1,2	1,2	1,2	1,2	1,2	1,2	1,2	1,2	1,3	1,2	1,3	1,3	1,3
45	Hoteles, restaurantes, bares y similares	1,7	1,7	1,8	1,8	1,8	1,9	1,9	1,9	1,9	1,9	1,9	1,9	1,9
	Transporte, almacenamiento y comunicaciones	7,1	7,0	7,1	7,2	7,2	7,3	7,4	7,2	7,6	7,7	7,8	8,0	8,1
46	Transporte por vía terrestre	2,7	2,7	2,7	2,9	2,7	2,6	2,6	2,5	2,6	2,5	2,5	2,4	2,4
48	Transporte por vía aérea	0,7	0,7	0,7	0,7	0,7	0,7	0,7	0,7	0,8	0,9	0,9	1,0	1,0
49-47	Actividades complementarias y auxiliares al transporte; transporte por vía acuática	0,4	0,5	0,4	0,5	0,5	0,5	0,5	0,5	0,5	0,5	0,6	0,6	0,6
50	Correo y telecomunicaciones	3,2	3,1	3,2	3,2	3,3	3,5	3,7	3,5	3,8	3,8	3,9	4,0	4,1

Código CN	Actividad económica	2002	2003	2004	2005	2006	2007	2008	2009	2010	2011	2012	2013p	2014pr
	Establecimientos financieros, actividades inmobiliarias y servicios a las empresas	30,8	30,9	30,7	30,5	30,4	30,8	31,2	32,0	31,9	32,2	32,9	33,2	33,4
51	Intermediación financiera	7,0	7,1	7,2	7,4	7,7	8,3	8,8	9,1	9,1	9,8	10,4	10,7	11,0
52	Actividades inmobiliarias y alquiler de vivienda	16,0	15,9	15,7	15,5	15,2	14,9	14,7	15,1	15,1	14,8	14,8	14,6	14,4
53	Actividades de servicios a las empresas	7,8	7,9	7,8	7,7	7,5	7,5	7,7	7,9	7,8	7,7	7,9	8,0	8,0
	Actividades de servicios sociales, comunales y personales	18,9	18,6	18,0	17,2	16,8	16,6	16,1	16,6	16,6	16,1	16,2	16,6	16,7
54-56	Administración pública y defensa; educación de no mercado	8,9	8,8	8,6	8,2	8,0	8,0	7,7	8,1	8,1	7,7	7,8	8,0	8,1
55	Educación de mercado	4,0	3,8	3,6	3,4	3,3	3,3	3,2	3,2	3,2	3,1	3,1	3,1	3,1
57	Servicios sociales y de salud de mercado	1,5	1,6	1,5	1,4	1,4	1,3	1,2	1,2	1,3	1,3	1,3	1,3	1,3
59-60	Actividades de esparcimiento, culturales y deportivas, de mercado y no mercado	3,2	3,2	3,1	3,1	3,1	3,1	3,1	3,2	3,1	3,2	3,2	3,3	3,2
61	Hogares privados con servicio doméstico	1,2	1,2	1,1	1,1	1,0	1,0	0,9	0,9	0,9	0,9	0,9	0,9	0,9
	Subtotal Valor Agregado	90,5	90,5	91,2	91,2	90,8	90,5	90,5	90,7	90,4	90,0	89,7	89,7	89,4
	Impuestos	9,5	9,5	8,8	8,8	9,2	9,5	9,5	9,3	9,7	10,1	10,3	10,4	10,6
	PIB Total	100	100	100	100	100	100	100	100	100	100	100	100	100

Fuente: PIB trimestral de Bogotá - Convenio DANE/Secretaría Distrital de Desarrollo Económico.

Cuadro 4. Producto Interno Bruto departamental y total nacional. 2001-2013p

Miles de millones de pesos

Departamento	2001	2002	2003	2004	2005	2006	2007	2008	2009	2010	2011	2012	2013p
Colombia	225.851	245.323	272.345	307.762	340.156	383.898	431.072	480.087	504.647	544.924	619.894	664.240	710.257
Bogotá	60.604	66.511	73.018	81.966	90.598	101.072	112.999	123.252	132.129	140.179	152.699	163.548	175.263
Antioquia	30.943	33.791	37.086	42.961	47.342	53.323	59.935	64.236	67.432	71.337	80.476	86.367	92.714
Valle	24.696	26.810	29.108	32.366	34.641	39.639	44.927	48.100	51.321	53.604	57.737	61.473	65.630
Santander	13.464	14.755	16.773	19.818	23.085	26.672	30.599	35.127	34.669	39.983	46.470	49.400	53.024
Meta	4.194	4.566	5.188	6.374	7.472	9.077	9.921	14.550	16.164	22.489	34.352	37.913	40.899
Cundinamarca	12.241	13.342	14.848	16.157	17.633	19.221	21.735	24.500	26.079	28.018	31.462	33.695	34.965
Bolívar	7.809	8.465	10.648	12.419	13.315	15.289	17.536	19.057	19.232	21.590	25.719	27.342	30.875
Atlántico	9.554	10.186	10.941	12.338	13.776	15.594	17.994	19.326	20.429	20.777	22.560	25.058	27.177
Boyacá	6.114	6.728	7.438	7.947	8.721	9.732	11.514	13.515	14.094	15.257	18.095	19.087	20.118
Tolima	5.603	5.825	6.223	7.013	7.816	8.813	10.057	11.430	11.571	12.080	13.607	14.448	15.370
Resto departamentos	50.629	54.344	61.074	68.403	75.757	85.466	93.855	106.994	111.527	119.610	136.717	145.909	154.222

Fuente: DANE-Dirección de Síntesis y Cuentas Nacionales. Cuentas Departamentales
p: provisional

Producto Interno Bruto departamental y total nacional. 2001-2013p

Distribución porcentual (%).

Departamento	2001	2002	2003	2004	2005	2006	2007	2008	2009	2010	2011	2012	2013p
Colombia	100	100	100	100	100	100	100	100	100	100	100	100	100
Bogotá	26,8	27,1	26,8	26,6	26,6	26,3	26,2	25,7	26,2	25,7	24,6	24,6	24,7
Antioquia	13,7	13,8	13,6	14,0	13,9	13,9	13,9	13,4	13,4	13,1	13,0	13,0	13,1
Valle	10,9	10,9	10,7	10,5	10,2	10,3	10,4	10,0	10,2	9,8	9,3	9,3	9,2
Santander	6,0	6,0	6,2	6,4	6,8	6,9	7,1	7,3	6,9	7,3	7,5	7,4	7,5
Meta	1,9	1,9	1,9	2,1	2,2	2,4	2,3	3,0	3,2	4,1	5,5	5,7	5,8
Cundinamarca	5,4	5,4	5,5	5,2	5,2	5,0	5,0	5,1	5,2	5,1	5,1	5,1	4,9
Bolívar	3,5	3,5	3,9	4,0	3,9	4,0	4,1	4,0	3,8	4,0	4,1	4,1	4,3
Atlántico	4,2	4,2	4,0	4,0	4,0	4,1	4,2	4,0	4,0	3,8	3,6	3,8	3,8
Boyacá	2,7	2,7	2,7	2,6	2,6	2,5	2,7	2,8	2,8	2,8	2,9	2,9	2,8
Tolima	2,5	2,4	2,3	2,3	2,3	2,3	2,3	2,4	2,3	2,2	2,2	2,2	2,2
Resto departamentos	22,4	22,2	22,4	22,2	22,3	22,3	21,8	22,3	22,1	21,9	22,1	22,0	21,7

Fuente: DANE-Dirección de Síntesis y Cuentas Nacionales. Cuentas Departamentales
p: provisional

Cuadro 5. Producto Interno Bruto departamental y total nacional. 2001-2013p
Miles de millones de pesos constantes. Base 2005

Departamento	2001	2002	2003	2004	2005	2006	2007	2008	2009	2010	2011	2012	2013p
Colombia	289.539	296.789	308.418	324.866	340.156	362.938	387.983	401.744	408.379	424.599	452.578	470.880	494.124
Bogotá	74.382	77.434	81.116	85.535	90.598	96.579	102.688	106.061	108.283	112.169	118.508	122.685	127.569
Antioquia	38.607	39.777	41.172	44.802	47.342	50.737	54.298	55.215	54.859	56.673	61.323	63.805	66.788
Valle	30.409	31.328	32.402	33.944	34.641	37.717	40.810	41.718	42.019	42.680	44.596	46.289	48.433
Santander	18.714	19.269	20.064	21.668	23.085	24.631	26.407	27.865	27.687	29.459	30.767	31.563	32.927
Meta	5.849	6.008	6.155	6.912	7.472	8.359	8.833	10.583	12.853	16.089	19.542	21.036	23.290
Cundinamarca	15.192	15.502	16.291	16.786	17.633	18.467	19.999	21.327	21.391	22.517	24.499	25.391	25.879
Bolívar	10.567	10.802	12.454	13.365	13.315	14.239	15.413	15.618	15.586	16.270	17.738	18.179	19.973
Atlántico	11.927	12.034	12.177	12.882	13.776	14.860	16.257	16.657	16.649	16.585	17.515	18.723	19.738
Boyacá	7.955	8.119	8.393	8.314	8.721	9.138	10.321	11.059	11.161	11.575	12.658	13.050	13.416
Tolima	7.267	7.131	7.054	7.458	7.816	8.308	9.136	9.300	9.271	9.273	9.581	9.905	10.440
Resto departamentos	68.670	69.385	71.140	73.200	75.757	79.903	83.821	86.341	88.620	91.309	95.851	100.254	105.671

Fuente: DANE-Dirección de Síntesis y Cuentas Nacionales. Cuentas Departamentales
p: provisional

Producto Interno Bruto departamental y total nacional. 2002-2013p
Tasa de crecimiento anual (%). Precios constantes Base 2005

Departamento	2002	2003	2004	2005	2006	2007	2008	2009	2010	2011	2012	2013p
Colombia	2,5	3,9	5,3	4,7	6,7	6,9	3,5	1,7	4,0	6,6	4,0	4,9
Bogotá	4,1	4,8	5,4	5,9	6,6	6,3	3,3	2,1	3,6	5,7	3,5	4,0
Antioquia	3,0	3,5	8,8	5,7	7,2	7,0	1,7	(0,6)	3,3	8,2	4,0	4,7
Valle	3,0	3,4	4,8	2,1	8,9	8,2	2,2	0,7	1,6	4,5	3,8	4,6
Santander	3,0	4,1	8,0	6,5	6,7	7,2	5,5	(0,6)	6,4	4,4	2,6	4,3
Meta	2,7	2,4	12,3	8,1	11,9	5,7	19,8	21,4	25,2	21,5	7,6	10,7
Cundinamarca	2,0	5,1	3,0	5,0	4,7	8,3	6,6	0,3	5,3	8,8	3,6	1,9
Bolívar	2,2	15,3	7,3	(0,4)	6,9	8,2	1,3	(0,2)	4,4	9,0	2,5	9,9
Atlántico	0,9	1,2	5,8	6,9	7,9	9,4	2,5	(0,0)	(0,4)	5,6	6,9	5,4
Boyacá	2,1	3,4	(0,9)	4,9	4,8	12,9	7,2	0,9	3,7	9,4	3,1	2,8
Tolima	(1,9)	(1,1)	5,7	4,8	6,3	10,0	1,8	(0,3)	0,0	3,3	3,4	5,4
Resto departamentos	1,0	2,5	2,9	3,5	5,5	4,9	3,0	2,6	3,0	5,0	4,6	5,4

Fuente: DANE-Dirección de Síntesis y Cuentas Nacionales. Cuentas Departamentales
p: provisional

Cuadro 6. PIB per cápita departamental y total nacional. 2001-2013p
Pesos a precios corrientes¹

Departamento	2001	2002	2003	2004	2005	2006	2007	2008	2009	2010	2011	2012	2013p
Colombia	5.533.727	5.935.881	6.507.808	7.263.936	7.931.153	8.844.362	9.813.388	10.800.329	11.219.656	11.973.830	13.462.903	14.259.639	15.073.018
Bogotá	9.451.064	10.200.334	11.017.314	12.171.889	13.245.097	14.552.751	16.027.709	17.225.871	18.200.597	19.036.278	20.447.644	21.600.918	22.837.457
Antioquia	5.763.317	6.202.641	6.710.629	7.665.157	8.331.471	9.260.724	10.271.874	10.866.463	11.260.151	11.760.133	13.098.714	13.881.315	14.716.531
Valle	6.188.923	6.648.991	7.143.786	7.860.099	8.324.222	9.426.124	10.572.999	11.202.874	11.829.978	12.229.207	13.037.082	13.738.921	14.518.370
Santander	7.023.676	7.653.913	8.655.156	10.174.363	11.791.447	13.550.429	15.462.037	17.656.071	17.334.509	19.888.151	22.998.074	24.325.688	25.980.287
Meta	5.867.712	6.237.645	6.925.154	8.318.825	9.539.312	11.338.016	12.128.822	17.414.180	18.945.903	25.822.089	38.649.778	41.809.430	44.221.302
Cundinamarca	5.777.962	6.177.435	6.747.849	7.211.569	7.733.236	8.288.633	9.217.108	10.218.931	10.700.609	11.311.099	12.498.734	13.174.342	13.457.161
Bolívar	4.312.223	4.630.600	5.771.906	6.670.283	7.084.406	8.055.190	9.145.981	9.835.871	9.820.106	10.903.974	12.843.247	13.498.403	15.067.524
Atlántico	4.667.827	4.905.686	5.194.730	5.776.028	6.360.052	7.101.817	8.085.443	8.569.745	8.941.104	8.977.040	9.624.257	10.557.182	11.310.037
Boyacá	4.931.866	5.407.091	5.958.069	6.347.307	6.947.266	7.734.890	9.132.145	10.698.578	11.136.986	12.035.638	14.254.710	15.015.738	15.805.414
Tolima	4.173.097	4.319.621	4.595.201	5.157.509	5.725.663	6.433.593	7.317.178	8.289.198	8.364.756	8.705.547	9.776.015	10.349.288	10.977.474

Fuente: Dane, DSCN.

1 / Proyecciones anuales de población 1985-2020 - Dane.

PIB per cápita departamental y total nacional. 2001-2013p
Dólares a precios corrientes¹

Departamento	2001	2002	2003	2004	2005	2006	2007	2008	2009	2010	2011	2012	2013p
Colombia	2.406	2.368	2.263	2.764	3.416	3.749	4.727	5.490	5.210	6.306	7.289	7.932	8.064
Bogotá	4.109	4.069	3.831	4.631	5.705	6.169	7.720	8.757	8.452	10.026	11.071	12.015	12.218
Antioquia	2.506	2.475	2.333	2.916	3.589	3.926	4.947	5.524	5.229	6.194	7.092	7.721	7.874
Valle	2.691	2.653	2.484	2.990	3.586	3.996	5.092	5.695	5.494	6.441	7.059	7.642	7.768
Santander	3.054	3.054	3.010	3.871	5.079	5.744	7.447	8.976	8.050	10.475	12.452	13.531	13.900
Meta	2.551	2.489	2.408	3.165	4.109	4.806	5.842	8.853	8.799	13.600	20.926	23.256	23.659
Cundinamarca	2.512	2.465	2.346	2.744	3.331	3.514	4.439	5.195	4.969	5.957	6.767	7.328	7.200
Bolívar	1.875	1.847	2.007	2.538	3.052	3.415	4.405	5.000	4.560	5.743	6.954	7.508	8.061
Atlántico	2.029	1.957	1.806	2.197	2.740	3.011	3.894	4.357	4.152	4.728	5.211	5.872	6.051
Boyacá	2.144	2.157	2.072	2.415	2.993	3.279	4.398	5.439	5.172	6.339	7.718	8.352	8.456
Tolima	1.814	1.723	1.598	1.962	2.466	2.727	3.524	4.214	3.885	4.585	5.293	5.757	5.873

Fuente: Dane, DSCN.

1 / Proyecciones anuales de población 1985-2020 - Dane. Se utiliza la tasa de cambio nominal promedio anual del Banco de la República.



02



Producción

Manufacturera

Cuadro 7. Principales variables del sector manufacturero para Bogotá. 2003-2013

Valores en millones de pesos. Personal en número. Energía en Kilowatios hora

Año	Número de establecimientos	Total personal ocupado	Personal remunerado permanente	Personal remunerado temporal	Sueldos y salarios	Prestaciones sociales	Producción bruta	Consumo intermedio	Valor agregado	Inversión neta	Total activos	Energía eléctrica consumida Kwh
2003	2.418	164.902	110.208	26.249	1.444.628	978.474	19.155.234	10.570.389	8.584.845	(448.804)	10.342.517	1.491.414.215
2004	2.487	174.596	109.585	29.777	1.574.563	1.070.905	21.860.734	12.255.677	9.605.057	(419.772)	10.354.204	1.632.406.795
2005	2.806	186.534	115.355	31.672	1.720.145	1.177.604	24.374.268	13.692.023	10.682.246	215.796	11.467.617	1.701.833.906
2006	2.729	194.014	117.801	32.886	1.898.844	1.305.772	27.612.892	15.744.479	11.868.412	(67.407)	12.635.249	1.774.350.086
2007	2.734	205.628	121.879	37.412	2.117.218	1.461.690	31.385.847	17.584.146	13.801.700	474.181	13.779.369	1.863.307.014
2008	3.128	208.629	125.265	37.694	2.289.484	1.607.867	32.564.188	17.947.496	14.616.692	36.200	14.832.310	1.853.170.614
2009	3.593	209.672	130.465	35.978	2.440.704	1.687.195	31.562.965	16.713.802	14.849.163	(266.819)	16.126.796	1.791.691.005
2010	3.868	214.561	131.644	38.296	2.542.946	1.751.864	32.872.809	17.914.481	14.958.328	(524.571)	16.589.882	1.822.966.265
2011	3.718	214.395	133.572	38.759	2.661.471	1.821.907	38.112.451	22.562.616	15.549.835	n.d	16.855.175	1.777.312.742
2012	3.567	210.368	128.648	43.138	2.802.077	1.890.978	36.840.848	21.632.422	15.208.426	n.d	17.116.252	1.611.474.897
2013	3.392	205.980	125.942	42.106	2.836.806	1.843.794	35.444.076	21.136.728	14.307.348	n.d	18.037.087	1.649.056.888

Fuente: Dane, EAM

Cuadro 8. Principales variables del sector manufacturero para Bogotá y Colombia. 2003-2013

Valores en millones de pesos. Personal en número

Año	Número de establecimientos		Total personal ocupado		Producción bruta		Valor agregado	
	Bogotá	Colombia	Bogotá	Colombia	Bogotá	Colombia	Bogotá	Colombia
2003	2.418	7.230	164.902	545.897	19.155.234	87.329.292	8.584.845	37.083.322
2004	2.487	7.249	174.596	570.855	21.860.734	100.110.386	9.605.057	42.655.677
2005	2.806	7.524	186.534	587.630	24.374.268	108.340.147	10.682.246	46.513.886
2006	2.729	7.369	194.014	612.080	27.612.892	126.513.498	11.868.412	55.276.789
2007	2.734	7.257	205.628	637.621	31.385.847	139.189.799	13.801.700	61.469.417
2008	3.128	7.937	208.629	652.854	32.564.188	149.945.511	14.616.692	65.014.561
2009	3.593	9.135	209.672	641.444	31.562.965	144.225.916	14.849.163	64.669.333
2010	3.868	9.946	214.561	665.556	32.872.809	156.527.707	14.958.328	67.802.874
2011	3.718	9.809	214.395	679.926	38.112.451	192.937.240	15.549.835	76.338.526
2012	3.567	9.488	210.368	676.425	36.840.848	199.767.797	15.208.426	75.865.748
2013	3.392	9.227	205.980	676.883	35.444.076	203.809.695	14.307.348	78.832.316

Fuente: Dane, EAM

Cuadro 9. Número de establecimientos productivos del sector manufacturero para Bogotá, según agrupación industrial. (CIU Rev. 3 a.c.) 2001-2013

Código CIU Rev. 3 a.c	Descripción grupos industriales	2001	2002	2003	2004	2005	2006	2007	2008	2009	2010	2011	2012	2013
	Total	2.184	2.120	2.418	2.487	2.806	2.729	2.734	3.128	3.593	3.868	3.718	3.567	3.392
151	Producción, transformación y conservación de carne y pescado	37	37	43	44	51	48	49	54	57	67	66	67	61
152	Elaboración de frutas, legumbres, hortalizas, aceites y grasas	24	18	19	19	20	20	22	30	32	33	30	30	40
153	Elaboración de productos lácteos	22	23	22	23	28	26	26	28	33	36	32	30	30
154	Elaboración de productos de molinería, de almidones y derivados del almidón	31	30	31	29	30	30	28	32	37	40	37	34	32
155	Elaboración de productos de panadería, macarrones, fideos, aluczcúz y farináceos	112	100	113	105	120	113	114	127	142	161	158	156	n.d
156	Elaboración de productos de café	8	7	10	9	8	8	8	11	14	13	11	11	13
157	Ingenios, refinерías de azúcar, trapiches	-	-	-	-	-	-	-	-	3	3	-	-	-
158*	Elaboración de otros productos alimenticios	50	49	50	50	56	56	59	71	72	79	78	73	224
159	Elaboración de bebidas	27	27	25	27	28	29	29	33	37	33	28	30	28
171*	Preparación e hilatura de fibras textiles	10	10	11	11	11	11	11	9	9	9	9	8	44
172	Tejedura de productos textiles	31	33	32	32	35	32	27	28	31	27	24	24	n.d
173	Acabado de productos textiles no producidos en la misma unidad de producción	12	11	12	14	14	13	16	18	17	21	20	19	n.d
174	Fabricación de otros productos textiles	33	38	42	43	48	46	46	53	68	80	71	61	71
175	Fabricación de tejidos y artículos de punto y ganchillo	46	38	44	42	44	41	37	34	37	40	44	44	22
181*	Fabricación de prendas de vestir, excepto prendas de piel.	205	190	224	229	259	241	237	270	319	346	330	323	317
191*	Curtido y preparado de cueros	13	12	13	14	18	18	15	21	26	23	22	19	62
192	Fabricación de calzado	55	47	62	76	85	78	80	86	105	110	107	100	95
193	Fabricación de artículos de viaje, bolsos de mano, y artículos similares	34	31	37	43	47	43	43	43	46	49	48	48	n.d
201*	Aserrado, acepillado e impregnación de la madera	5	6	8	9	12	12	10	15	20	22	20	19	18
203	Fabricación de partes y piezas de carpintería para edificios y construcciones	10	9	12	12	15	14	18	20	26	28	30	26	24
204	Fabricación de recipientes de madera	3	3	6	6	6	6	5	5	7	11	8	7	8
209	Fabricación de otros productos de madera; artículos de corcho, cestería y espartería	3	4	4	7	9	10	11	12	13	17	15	15	12
210	Fabricación de papel, carton y productos de papel y carton	88	87	96	96	103	100	88	98	60	66	63	44	43

Continuación

Código CIU Rev. 3 a.c	Descripción grupos industriales	2001	2002	2003	2004	2005	2006	2007	2008	2009	2010	2011	2012	2013
221*	Actividades de edición	82	90	78	70	81	83	86	158	172	160	139	138	n.d
222*	Actividades de impresión	82	79	111	120	139	133	135	104	159	174	182	214	251
223	Actividades de servicios relacionadas con las de impresión	18	18	26	23	23	23	31	49	67	65	55	35	n.d
231	Fabricación de productos de hornos de coque	-	-	-	-	-	-	-	-	-	3	3	-	-
232	Fabricación de productos de la refinación del petróleo	11	12	15	15	16	17	17	11	14	18	24	23	27
241	Fabricación de sustancias químicas básicas	24	28	27	28	31	32	32	38	37	38	34	34	34
242	Fabricación de otros productos químicos	171	183	219	223	250	240	236	279	316	323	312	297	302
243	Fabricación de fibras sintéticas y artificiales	-	-	-	-	-	-	-	3	3	3	-	-	-
251	Fabricación de productos de caucho	26	23	28	29	34	33	32	40	49	52	47	43	43
252	Fabricación de productos de plástico	150	147	177	189	223	222	219	251	295	322	313	307	295
261	Fabricación de vidrio y de productos de vidrio	18	18	22	22	23	24	24	29	37	34	33	32	34
269	Fabricación de productos minerales no metálicos ncp	41	41	41	41	49	47	50	47	61	69	70	65	67
271*	Industrias básicas de hierro y de acero	26	25	27	27	29	29	35	48	50	55	52	48	47
272	Industrias básicas de metales preciosos y de metales no ferrosos	8	8	10	10	11	11	12	12	14	14	16	11	12
281	Productos metálicos para uso estructural, tanques, depósitos y generadores de vapor	50	45	54	59	66	67	70	87	111	128	126	118	108
289	Otros productos elaborados de metal	107	102	114	116	136	135	134	153	175	202	203	194	196
291	Fabricación de maquinaria de uso general	94	91	100	101	111	112	108	107	115	125	119	116	114
292	Fabricación de maquinaria de uso especial	51	49	55	53	70	68	71	96	111	123	121	108	104
293	Fabricación de aparatos de uso doméstico ncp	9	8	9	11	16	15	15	13	17	18	20	18	18
300*	Fabricación de maquinaria de oficina, contabilidad e informática	-	-	-	-	-	-	-	-	6	7	7	6	10
311*	Fabricación de motores, generadores y transformadores eléctricos	16	17	18	18	19	19	20	22	23	23	18	18	45
312	Fabricación de aparatos de distribución y control de la energía eléctrica	9	9	12	11	13	14	18	19	23	26	26	25	n.d
313	Fabricación de hilos y cables aislados	3	-	-	-	3	3	-	3	3	3	-	-	-
315	Fabricación de lámparas eléctricas y equipo de iluminación	18	17	18	19	21	21	18	22	18	19	20	20	23
319	Fabricación de otros tipos de equipo eléctrico ncp	17	15	19	20	19	19	23	22	23	28	26	25	24
321	Fabricación de tubos y válvulas electrónicas y de otros componentes electrónicos	3	3	3	-	3	3	4	4	6	6	4	5	n.d
323	Receptores de radio y televisión, de aparatos de grabación y de reproducción del sonido	6	6	6	6	5	4	3	3	-	-	-	-	n.d

Código CIU Rev. 3 a.c	Descripción grupos industriales	2001	2002	2003	2004	2005	2006	2007	2008	2009	2010	2011	2012	2013
331*	Aparatos e instrumentos médicos y de aparatos para medir, verificar, ensayar, navegar	15	16	18	21	24	22	24	23	31	37	34	31	32
332	Fabricación de instrumentos ópticos y de equipo fotográfico	6	6	7	7	7	7	7	7	8	9	9	8	n.d
341	Fabricación de vehículos automotores y sus motores	4	4	3	4	3	3	4	6	5	7	6	7	7
342	Fabricación de carrocerías para vehículos; fabricación de remolques y semirremolques	18	17	19	20	25	22	22	20	29	32	33	30	29
343	Fabricación de partes, piezas y accesorios para vehículos y para sus motores	53	57	59	63	65	63	59	70	68	65	64	59	67
353	Fabricación de aeronaves y de naves espaciales	3	-	3	4	7	6	6	7	8	9	9	9	8
359	Fabricación de otros tipos de equipo de transporte ncp	7	6	7	7	10	11	10	10	12	12	12	11	9
361	Fabricación de muebles	105	99	122	130	144	144	149	164	211	243	226	220	219
369	Industrias manufactureras ncp	74	71	75	80	83	82	81	103	105	102	104	104	123

Fuente: Dane, EAM

* La información del año 2014 se ajustó, pasándola de CIU Rev. 4 a CIU Rev. 3. Por tanto, la información del grupo 158 incluye el grupo 155; El grupo 171 incluye los grupos 172 y 173; el grupo 181 incluye el grupo 175; el grupo 191 incluye el grupo 193; el grupo 201 incluye el grupo 202; la información del grupo 221 Edición se clasifica en CIU Rev. 4 a.c en el sector Servicios, por tal motivo no se registra a través de la EAM; el grupo 222 incluye el grupo 223; el grupo 271 incluye el grupo 273; El grupo 311 incluye el grupo 315; El grupo 300 incluye información de los grupos 321, 323 y 312; El grupo 331 incluye el grupo 332 y la fabricación de mobiliario odontológico del grupo 361.

Cuadro 10. Personal ocupado por el sector manufacturero de Bogotá, según agrupación industrial. (CIU Rev. 3 a.c.) 2001-2013
Número de personas

Código CIU Rev. 3 a.c	Descripción grupos industriales	2001	2002	2003	2004	2005	2006	2007	2008	2009	2010	2011	2012	2013
	Total	156.604	159.236	164.902	174.596	186.534	194.014	205.628	208.629	209.672	214.561	214.395	210.368	205.980
151	Producción, transformación y conservación de carne y pescado	3.054	2.973	3.329	3.724	3.469	3.929	3.947	4.729	4.788	5.418	5.429	5.890	5.855
152	Elaboración de frutas, legumbres, hortalizas, aceites y grasas	2.992	2.394	2.233	2.229	2.493	2.601	2.493	2.638	2.805	2.931	2.823	2.864	3.080
153	Elaboración de productos lácteos	2.301	2.702	2.788	2.309	2.035	2.141	2.399	3.426	2.387	2.546	2.365	2.475	2.618
154	Elaboración de productos de molinería, de almidones y derivados del almidón	1.876	1.609	1.653	1.715	1.671	1.577	1.898	1.992	2.340	2.249	2.319	2.218	2.204
155	Elaboración de productos de panadería, macarrones, fideos, alcuéz y farináceos	5.355	4.851	4.484	4.440	5.191	5.423	5.857	6.293	6.716	6.761	7.170	7.323	n.d
156	Elaboración de productos de café	254	299	366	379	352	331	326	524	468	449	386	371	504
157	Ingenios, refinерías de azúcar, trapiches	-	-	-	-	-	-	-	-	82	85	-	-	-
158*	Elaboración de otros productos alimenticios	5.611	6.802	6.547	7.113	7.588	7.308	8.172	8.755	9.654	8.891	8.925	8.433	17.808
159	Elaboración de bebidas	5.179	4.974	4.216	4.795	4.551	4.815	4.868	4.943	5.041	4.813	3.636	3.558	3.079
171*	Preparación e hilatura de fibras textiles	2.959	2.881	2.900	2.748	2.890	3.230	3.477	3.157	2.730	2.735	2.478	2.287	6.675
172	Tejedura de productos textiles	5.034	4.699	5.202	5.167	5.228	5.431	5.235	4.572	4.616	4.225	4.184	4.176	n.d

Continuación

Código CIU Rev. 3 a.c	Descripción grupos industriales	2001	2002	2003	2004	2005	2006	2007	2008	2009	2010	2011	2012	2013
173	Acabado de productos textiles no producidos en la misma unidad de producción	773	749	477	645	747	695	1.010	859	588	577	593	562	n.d
174	Fabricación de otros productos textiles	2.189	2.508	2.900	3.282	3.620	3.697	3.803	4.205	3.400	3.752	2.962	2.459	4.962
175	Fabricación de tejidos y artículos de punto y ganchillo	6.902	6.635	6.540	6.522	6.754	7.018	7.122	6.408	7.035	7.214	7.457	8.207	1.864
181*	Fabricación de prendas de vestir, excepto prendas de piel.	16.956	17.842	18.546	19.303	20.086	20.007	21.941	21.363	19.444	19.032	17.966	18.826	23.618
191*	Curtido y preparado de cueros	286	227	253	282	257	406	422	377	417	410	421	298	3.790
192	Fabricación de calzado	1.959	2.136	2.760	3.135	3.427	3.568	3.839	3.624	3.802	3.870	4.157	4.123	4.119
193	Fabricación de artículos de viaje, bolsos de mano, y artículos similares	2.229	2.188	2.148	2.636	3.232	3.100	2.953	2.477	2.661	3.022	4.041	3.995	n.d
201	Aserrado, acepillado e impregnación de la madera	105	121	149	220	250	264	189	348	456	453	424	426	429
203	Fabricación de partes y piezas de carpintería para edificios y construcciones	216	268	445	534	577	540	615	663	711	712	702	674	686
204	Fabricación de recipientes de madera	74	66	125	139	153	171	164	144	170	220	203	184	199
209	Fabricación de otros productos de madera; artículos de corcho, cestería y espartería	169	193	189	222	275	231	247	275	343	401	404	304	257
210	Fabricación de papel, cartón y productos de papel y cartón	3.917	4.144	4.262	4.927	4.382	4.883	4.662	4.743	3.164	3.156	3.216	2.416	2.639
221*	Actividades de edición	8.288	8.425	7.496	6.580	7.182	6.639	6.932	10.050	9.742	9.463	8.458	7.350	n.d
222*	Actividades de impresión	3.239	3.360	4.722	6.250	7.337	7.559	8.046	6.684	7.628	7.761	8.776	10.316	11.476
223	Actividades de servicios relacionadas con las de impresión	393	376	513	584	654	725	830	1.226	1.541	1.495	1.395	971	n.d
231	Fabricación de productos de hornos de coque	-	-	-	-	-	-	-	-	-	481	425	-	-
232	Fabricación de productos de la refinación del petróleo	408	399	418	405	390	409	423	369	468	551	908	771	792
241	Fabricación de sustancias químicas básicas	670	868	840	777	1.006	1.072	1.090	1.077	1.023	1.444	1.189	1.504	1.243
242	Fabricación de otros productos químicos	17.453	18.483	18.561	19.262	19.623	20.995	21.950	22.374	23.434	24.197	25.825	25.614	25.491
243	Fabricación de fibras sintéticas y artificiales	-	-	-	-	-	-	-	99	86	81	-	-	-
251	Fabricación de productos de caucho	1.201	1.132	1.292	1.362	1.570	1.645	1.777	1.970	1.972	1.989	2.044	1.873	1.802
252	Fabricación de productos de plástico	12.461	12.626	13.693	14.636	16.504	17.622	18.489	17.743	18.513	19.390	19.601	18.952	19.450
261	Fabricación de vidrio y de productos de vidrio	709	755	857	944	998	1.093	1.136	1.291	1.547	1.353	1.635	1.530	1.553
269	Fabricación de productos minerales no metálicos ncp	2.690	2.609	2.835	3.000	3.307	3.585	4.039	3.860	4.002	3.993	4.470	4.116	4.873
271	Industrias básicas de hierro y de acero	1.438	1.503	1.549	1.539	1.702	1.645	2.376	2.432	2.267	2.265	2.152	2.048	2.263
272	Industrias básicas de metales preciosos y de metales no ferrosos	122	120	151	171	180	189	229	266	264	273	327	212	255
281	Productos metálicos para uso estructural, tanques, depósitos y generadores de vapor	1.352	1.362	1.622	1.802	2.367	2.587	3.041	3.798	4.465	5.028	5.293	5.171	4.584
289	Otros productos elaborados de metal	4.612	4.982	5.124	5.511	6.473	6.810	6.994	6.744	7.154	7.834	7.748	7.356	7.281

Código CIU Rev. 3 a.c	Descripción grupos industriales	2001	2002	2003	2004	2005	2006	2007	2008	2009	2010	2011	2012	2013
291	Fabricación de maquinaria de uso general	3.624	3.910	4.195	4.547	4.497	4.890	4.602	4.547	4.711	5.120	5.319	4.872	5.001
292	Fabricación de maquinaria de uso especial	1.066	1.061	1.315	1.398	1.750	1.879	2.206	3.032	3.487	4.023	3.859	3.456	3.245
293	Fabricación de aparatos de uso doméstico ncp	2.241	2.177	1.576	1.500	2.974	3.201	3.651	3.028	2.775	2.424	2.576	2.355	2.459
300*	Fabricación de maquinaria de oficina, contabilidad e informática	-	-	-	-	-	-	-	-	211	239	287	303	490
311*	Fabricación de motores, generadores y transformadores eléctricos	1.667	1.541	1.680	2.012	2.116	2.417	2.516	2.418	3.145	1.991	532	2.065	4.301
312	Fabricación de aparatos de distribución y control de la energía eléctrica	993	1.036	1.067	1.074	1.167	1.318	1.567	1.630	1.709	2.219	1.814	1.859	n.d
313	Fabricación de hilos y cables aislados	294	-	-	-	341	335	-	370	372	394	-	-	-
315	Fabricación de lámparas eléctricas y equipo de iluminación	1.131	1.135	1.119	1.170	1.203	1.097	1.108	1.294	1.110	1.118	1.067	1.048	1.041
319	Fabricación de otros tipos de equipo eléctrico ncp	700	639	727	836	851	971	1.226	1.123	1.095	1.046	2.214	1.090	1.047
321	Fabricación de tubos y válvulas electrónicas y de otros componentes electrónicos	99	84	100	-	162	143	438	332	361	371	150	166	n.d
323	Receptores de radio y televisión, de aparatos de grabación y de reproducción del sonido	1.512	1.520	1.505	1.410	198	210	86	88	-	-	-	-	-
331*	Aparatos e instrumentos médicos y de aparatos para medir, verificar, ensayar, navegar	705	668	795	927	1.271	1.327	1.391	1.163	1.245	1.333	1.207	1.295	1.180
332	Fabricación de instrumentos ópticos y de equipo fotográfico	371	410	382	384	393	372	371	375	459	479	531	268	n.d
341	Fabricación de vehículos automotores y sus motores	2.167	2.225	2.054	2.230	2.262	2.549	2.987	2.681	2.010	2.268	2.584	2.673	2.203
342	Fabricación de carrocerías para vehículos; fabricación de remolques y semirremolques	1.391	1.421	1.650	2.131	2.525	2.445	1.541	1.567	1.535	1.579	1.556	1.491	1.185
343	Fabricación de partes, piezas y accesorios para vehículos y para sus motores	2.908	3.006	3.040	3.408	3.596	3.797	3.836	3.840	3.023	3.217	3.464	3.179	3.592
353	Fabricación de aeronaves y de naves espaciales	717	-	617	534	561	620	576	512	685	807	844	351	374
359	Fabricación de otros tipos de equipo de transporte ncp	281	278	303	381	483	605	577	257	286	214	213	204	105
361	Fabricación de muebles	5.055	4.660	5.225	5.746	6.434	6.751	7.600	7.669	8.148	8.812	8.098	8.580	8.307
369	Industrias manufactureras ncp	4.256	5.204	5.367	5.619	5.229	5.146	6.358	6.205	5.381	5.387	5.573	5.260	6.001

Fuente: Dane, EAM

* La información del año 2014 se ajustó, pasándola de CIU Rev. 4 a CIU Rev. 3. Por tanto, la información del grupo 158 incluye el grupo 155; El grupo 171 incluye los grupos 172 y 173; el grupo 181 incluye el grupo 175; el grupo 191 incluye el grupo 193; el grupo 201 incluye el grupo 202; la información del grupo 221 Edición se clasifica en CIU Rev. 4 a.c en el sector Servicios, por tal motivo no se registra a través de la EAM; el grupo 222 incluye el grupo 223; el grupo 271 incluye el grupo 273; El grupo 311 incluye el grupo 315; El grupo 300 incluye información de los grupos 321, 323 y 312; El grupo 331 incluye el grupo 332 y la fabricación de mobiliario odontológico del grupo 361.

Cuadro 11. Valor agregado generado por el sector manufacturero de Bogotá, según agrupación industrial. (CIU Rev. 3 a.c.) 2003-2013
Valores en millones de pesos

Código CIU Rev. 3 a.c	Descripción grupos industriales	2003	2004	2005	2006	2007	2008	2009	2010	2011	2012	2013
	Total	8.584.845	9.605.057	10.682.246	11.868.412	13.801.700	14.616.692	14.849.163	14.958.328	15.549.835	15.208.426	14.307.348
151	Producción, transformación y conservación de carne y pescado	117.062	124.665	140.918	152.630	196.647	239.242	271.447	338.143	403.018	411.231	421.698
152	Elaboración de frutas, legumbres, hortalizas, aceites y grasas	117.321	151.911	149.004	137.309	171.503	253.760	302.836	256.485	369.186	329.181	349.296
153	Elaboración de productos lácteos	160.181	126.425	141.030	165.976	209.867	267.951	297.330	297.040	261.613	291.265	334.367
154	Elaboración de productos de molinería, de almidones y derivados del almidón	108.943	141.917	194.950	211.782	264.989	293.798	284.876	365.231	314.094	272.999	266.434
155	Elaboración de productos de panadería, macarrones, fideos, alcuicúz y farináceos	97.851	105.257	126.068	136.883	161.731	213.845	227.267	265.493	289.750	273.205	n.d
156	Elaboración de productos de café	33.965	29.532	30.954	32.650	53.922	53.458	66.177	118.039	106.734	103.052	169.663
157	Ingenios, refinerías de azúcar, trapiches	-	-	-	-	-	-	5.082	6.047	-	-	-
158*	Elaboración de otros productos alimenticios	471.511	526.934	570.997	663.410	771.702	902.418	846.504	817.128	854.458	910.932	1.121.250
159	Elaboración de bebidas	1.014.606	1.059.579	1.257.989	1.483.102	1.474.086	1.540.123	1.512.232	1.217.528	1.096.613	1.103.736	1.280.992
171*	Preparación e hilatura de fibras textiles	81.519	83.718	80.622	102.221	104.670	94.124	79.001	70.460	65.459	55.871	290.782
172	Tejedura de productos textiles	180.750	211.849	267.887	298.815	340.555	271.487	290.294	234.516	251.545	257.090	n.d
173	Acabado de productos textiles no producidos en la misma unidad de producción	10.477	17.016	15.119	15.719	33.984	19.832	16.285	16.962	16.369	17.415	n.d
174	Fabricación de otros productos textiles	156.617	159.237	173.829	177.184	182.059	150.096	153.263	160.573	134.216	127.546	267.240
175	Fabricación de tejidos y artículos de punto y ganchillo	204.495	263.346	294.371	301.941	298.121	396.427	351.342	338.585	387.738	394.814	67.445
181*	Fabricación de prendas de vestir, excepto prendas de piel.	306.119	356.737	341.786	418.632	473.983	563.662	543.452	529.329	569.795	563.162	787.932
191*	Curtido y preparado de cueros	4.926	5.265	7.591	13.164	14.356	19.226	16.839	11.832	13.213	12.965	133.663
192	Fabricación de calzado	49.046	56.261	66.684	76.092	89.391	87.808	92.003	93.027	107.385	98.608	91.989
193	Fabricación de artículos de viaje, bolsos de mano, y artículos similares	64.934	82.889	92.553	87.165	95.894	87.468	78.808	97.046	101.206	120.977	n.d
201	Aserrado, acepillado e impregnación de la madera	2.321	3.399	5.605	3.405	5.765	11.914	9.886	9.639	11.734	14.424	12.536
203	Fabricación de partes y piezas de carpintería para edificios y construcciones	7.395	8.203	10.272	13.541	17.845	20.766	22.068	24.152	23.581	27.549	25.102

Código CIU Rev. 3 a.c	Descripción grupos industriales	2003	2004	2005	2006	2007	2008	2009	2010	2011	2012	2013
204	Fabricación de recipientes de madera	2.228	2.322	1.918	1.883	2.937	3.319	4.294	4.451	3.741	3.088	5.952
209	Fabricación de otros productos de madera; artículos de corcho, cestería y espartería	4.100	5.594	6.433	4.742	6.284	8.826	14.364	10.169	10.418	7.433	8.221
210	Fabricación de papel, cartón y productos de papel y cartón	217.294	253.873	233.504	236.918	283.069	261.811	181.411	288.114	239.041	221.250	174.715
221*	Actividades de edición	626.038	548.982	719.235	654.250	904.074	1.116.769	1.046.619	1.085.565	1.062.463	1.036.630	n.d
222*	Actividades de impresión	211.430	282.211	400.286	430.492	489.770	440.935	436.804	428.651	464.931	530.474	571.966
223	Actividades de servicios relacionadas con las de impresión	14.314	18.114	21.699	23.102	29.097	39.292	82.428	52.849	57.190	40.158	n.d
231	Fabricación de productos de hornos de coque	-	-	-	-	-	-	-	19.658	13.807	-	-
232	Fabricación de productos de la refinación del petróleo	126.621	109.247	89.484	85.295	129.000	148.828	180.049	225.326	498.626	439.756	453.122
241	Fabricación de sustancias químicas básicas	55.055	53.734	83.615	103.552	122.350	87.735	111.111	105.948	145.986	100.286	108.637
242	Fabricación de otros productos químicos	1.588.363	1.613.058	1.494.571	1.608.012	1.920.881	2.142.050	2.282.087	2.266.210	2.408.986	2.715.769	2.598.491
243	Fabricación de fibras sintéticas y artificiales	-	-	-	-	-	2.587	3.791	4.392	-	-	-
251	Fabricación de productos de caucho	40.618	50.338	58.566	62.524	64.477	68.253	74.118	70.625	77.032	77.804	73.507
252	Fabricación de productos de plástico	595.992	699.394	872.542	957.331	1.016.584	1.070.994	1.117.553	1.073.002	1.121.108	992.249	1.093.817
261	Fabricación de vidrio y de productos de vidrio	36.564	39.666	41.329	45.587	60.186	57.225	73.810	69.750	74.561	81.507	83.181
269	Fabricación de productos minerales no metálicos ncp	179.068	263.629	252.288	295.048	333.106	346.638	305.530	332.591	327.778	400.484	353.468
271	Industrias básicas de hierro y de acero	80.797	117.777	129.114	85.923	157.570	147.967	91.817	103.237	104.147	115.077	123.337
272	Industrias básicas de metales preciosos y de metales no ferrosos	4.352	4.041	5.724	7.885	8.756	11.098	13.263	17.186	21.577	8.838	17.214
281	Productos metálicos para uso estructural, tanques, depósitos y generadores de vapor	51.312	70.259	86.871	118.946	108.775	192.394	235.380	265.492	280.501	257.757	216.472
289	Otros productos elaborados de metal	198.559	245.714	279.870	318.236	344.224	346.537	341.289	351.568	346.170	373.692	399.712
291	Fabricación de maquinaria de uso general	113.032	132.775	135.595	158.216	167.631	179.027	195.066	203.367	220.624	207.656	249.984
292	Fabricación de maquinaria de uso especial	40.411	49.954	63.074	71.848	70.725	126.961	128.455	135.674	156.839	136.369	125.127
293	Fabricación de aparatos de uso doméstico ncp	34.101	41.527	89.461	109.481	122.935	108.387	111.818	95.479	98.315	103.656	110.964
300*	Fabricación de maquinaria de oficina, contabilidad e informática	-	-	-	-	-	-	18.175	22.210	23.554	20.365	26.436

Continuación

Código CIU Rev. 3 a.c	Descripción grupos industriales	2003	2004	2005	2006	2007	2008	2009	2010	2011	2012	2013
311*	Fabricación de motores, generadores y transformadores eléctricos	36.659	57.382	81.049	79.193	80.192	92.529	102.116	115.237	23.324	34.711	234.039
312	Fabricación de aparatos de distribución y control de la energía eléctrica	43.944	55.563	63.169	71.260	85.870	106.232	145.241	163.683	140.249	144.693	n.d
313	Fabricación de hilos y cables aislados	-	-	32.681	46.748	-	47.002	87.381	82.118	-	-	-
315	Fabricación de lámparas eléctricas y equipo de iluminación	50.096	45.371	47.779	51.787	48.049	53.794	46.092	41.385	48.675	47.741	55.822
319	Fabricación de otros tipos de equipo eléctrico ncp	17.540	53.922	73.232	96.118	103.623	103.430	91.047	77.782	83.452	61.470	43.263
321	Fabricación de tubos y válvulas electrónicas y de otros componentes electrónicos	2.629	-	3.743	5.106	22.753	18.906	14.298	17.853	6.928	5.193	n.d
323	Receptores de radio y televisión, de aparatos de grabación y de reproducción del sonido	43.535	45.709	4.763	6.709	1.548	2.133	-	-	-	-	-
331*	Aparatos e instrumentos médicos y de aparatos para medir, verificar, ensayar, navegar	29.266	36.364	33.938	40.821	42.075	33.704	58.021	53.564	66.686	66.201	76.638
332	Fabricación de instrumentos ópticos y de equipo fotográfico	13.093	11.435	15.130	18.554	21.694	19.598	19.044	15.551	17.911	10.614	n.d
341	Fabricación de vehículos automotores y sus motores	254.415	419.468	492.906	729.084	1.062.641	708.720	666.396	668.670	735.608	547.278	393.780
342	Fabricación de carrocerías para vehículos; fabricación de remolques y semirremolques	53.176	81.936	91.487	93.506	72.103	64.621	70.060	62.240	70.984	77.424	70.232
343	Fabricación de partes, piezas y accesorios para vehículos y para sus motores	93.851	115.181	140.590	144.031	150.073	159.227	135.424	170.601	193.054	162.000	183.330
353	Fabricación de aeronaves y de naves espaciales	39.821	44.501	63.688	81.565	103.634	112.756	187.526	230.457	221.153	41.368	52.721
359	Fabricación de otros tipos de equipo de transporte ncp	5.492	7.699	9.260	11.287	13.531	5.890	4.449	4.731	5.169	4.745	1.916
361	Fabricación de muebles	130.022	156.739	171.523	187.064	245.304	277.423	287.961	299.699	281.819	310.292	333.533
369	Industrias manufactureras ncp	361.020	357.433	323.900	334.687	445.112	415.689	417.881	455.992	519.721	438.376	447.365

Fuente: Dane, EAM

* La información del año 2014 se ajustó, pasándola de CIU Rev. 4 a CIU Rev 3. Por tanto, la información del grupo 158 incluye el grupo 155; El grupo 171 incluye los grupos 172 y 173; el grupo 181 incluye el grupo 175; el grupo 191 incluye el grupo 193; el grupo 201 incluye el grupo 202; la información del grupo 221 Edición se clasifica en CIU Rev. 4 a.c en el sector Servicios, por tal motivo no se registra a través de la EAM; el grupo 222 incluye el grupo 223; el grupo 271 incluye el grupo 273; El grupo 311 incluye el grupo 315; El grupo 300 incluye información de los grupos 321, 323 y 312; El grupo 331 incluye el grupo 332 y la fabricación de mobiliario odontológico del grupo 361.

Cuadro 12. Valor de los componentes del consumo intermedio del sector fabril en Bogotá. 2000-2013

Valores en millones de pesos

Año	Número de establecimientos	Total Consumo intermedio	Materias primas, materiales y empaques consumidos	Energía eléctrica comprada	Otros energéticos consumidos(a)	Gastos por subcontratación de trabajos industriales (b)	Gastos por servicios de reparación y mantenimiento (c)	Arrendamiento de bienes inmuebles	Alquiler de maquinaria y equipo	Servicios públicos	Otros consumos intermedios (d)	Costos y gastos de transporte de productos y materias primas	Valor causado por las empresas que suministran personal temporal vinculado a la producción
2000	2.259	7.274.030	6.385.753	146.822	86.056	241.100	225.212	42.619	25.382	56.384	64.702	n.d	n.d
2001	2.184	8.400.696	7.396.372	162.111	88.631	315.524	245.007	46.989	25.454	61.814	58.794	n.d	n.d
2002	2.120	9.318.649	8.183.005	185.154	100.349	353.653	280.846	61.510	20.387	67.859	65.886	n.d	n.d
2003	2.418	10.570.389	9.254.982	224.293	121.113	411.172	316.532	69.345	28.854	63.467	80.632	n.d	n.d
2004	2.487	12.255.677	10.618.720	335.634	131.040	437.952	367.038	71.335	41.730	67.152	85.913	99.164	n.d
2005	2.806	13.692.023	11.804.248	324.507	136.798	588.103	397.279	89.287	46.647	69.277	102.154	133.723	n.d
2006	2.729	15.767.479	13.661.440	352.840	164.767	616.366	455.333	102.265	66.682	79.469	121.617	146.702	n.d
2007	2.734	17.584.146	15.282.763	377.491	89.717	707.620	572.889	114.748	63.511	91.287	121.253	162.867	n.d
2008	3.128	17.947.496	15.394.593	423.482	188.387	863.066	500.878	135.346	67.408	114.643	123.651	136.041	n.d
2009	3.593	16.713.802	14.194.457	449.330	210.131	777.403	527.634	161.428	56.428	102.776	122.853	111.361	n.d
2010	3.868	17.914.481	14.937.829	476.080	206.772	784.843	521.991	169.948	61.066	100.224	124.627	92.133	438.968
2011	3.718	22.562.616	19.485.995	493.480	230.122	826.606	497.153	180.509	79.636	98.464	137.148	105.231	428.273
2012	3.567	21.632.422	18.612.224	446.797	211.408	881.524	453.408	186.957	63.055	97.166	159.587	115.342	404.955
2013	3.392	21.136.728	18.239.924	431.478	219.853	743.427	462.078	193.702	58.711	92.053	145.847	113.438	436.216

Fuente: Dane, EAM

(a) Incluye diesel oil-acpm, fuel oil, gasolina, kerosene, gas natural, propano, etc.; (b) Incluye trabajadores a domicilio.; (c) Incluye accesorios y repuestos consumidos; (d) Incluye muestras gratis, servicios técnicos, seguros (excepto los de prestaciones sociales) y costo de materias, materiales y empaques vendidos sin transformar.

Cuadro 13. Gastos por subcontratación de trabajos industriales efectuados por el sector manufacturero de Bogotá, según agrupación industrial. (CIU Rev. 3 a.c.) 2001-2013

Valores en millones de pesos

Código CIU Rev. 3 a.c	Descripción grupos industriales	2001	2002	2003	2004	2005	2006	2007	2008	2009	2010	2011	2012	2013
	Total	315.524	353.653	411.172	437.952	588.103	616.366	707.620	863.066	777.403	784.843	826.606	881.524	743.427
151	Producción, transformación y conservación de carne y pescado	622	193	397	515	578	212	1.474	3.396	7.275	15.635	8.776	9.991	5.355
152	Elaboración de frutas, legumbres, hortalizas, aceites y grasas	102	109	-	-	289	-	119	1.348	28	1.796	1.562	1.652	5.879

Código CIU Rev. 3 a.c	Descripción grupos industriales	2001	2002	2003	2004	2005	2006	2007	2008	2009	2010	2011	2012	2013
153	Elaboración de productos lácteos	5.507	6.047	9.966	10.217	9.487	9.247	14.512	15.801	1.371	824	12.930	10.219	9.295
154	Elaboración de productos de molinería, de almidones y derivados del almidón	2.535	2.254	1.581	1.403	1.626	1.559	1.972	1.134	187	226	3.594	1.737	3.516
155	Elaboración de productos de panadería, macarrones, fideos, alcuzcúz y farináceos	1.108	32	13	4	49	43	113	1.678	187	184	167	99	n.d
156	Elaboración de productos de café	-	401	3	4	51	38	97	1.760	1.256	1.273	1.374	1.666	1.921
157	Ingenios, refinerías de azúcar, trapiches	-	-	-	-	-	-	-	-	13	12	-	-	-
158*	Elaboración de otros productos alimenticios	2.350	1.282	1.432	1.518	3.722	2.325	705	12.418	6.329	9.693	3.410	2.054	8.696
159	Elaboración de bebidas	30	610	89	166	132	151	12.920	21.931	11.253	16.090	11.675	11.641	36.939
171*	Preparación e hilatura de fibras textiles	240	167	127	133	980	383	199	12.962	13.414	6.975	6.534	7.658	12.956
172	Tejedura de productos textiles	26.914	23.884	23.524	17.118	19.124	19.634	14.582	20.657	16.047	16.603	8.554	5.483	n.d
173	Acabado de productos textiles no producidos en la misma unidad de producción	1	4	211	158	213	77	181	263	945	1.093	181	519	n.d
174	Fabricación de otros productos textiles	1.615	5.287	3.537	3.915	4.972	5.009	6.880	2.451	3.052	3.979	4.070	2.697	6.656
175	Fabricación de tejidos y artículos de punto y ganchillo	28.203	35.415	37.100	37.961	45.429	54.062	62.771	63.139	65.052	64.968	65.508	65.616	1.196
181*	Fabricación de prendas de vestir, excepto prendas de piel.	28.181	32.593	36.472	34.470	33.499	40.655	41.655	72.387	57.728	55.662	61.016	72.846	119.683
191*	Curtido y preparado de cueros	37	41	137	31	311	856	898	7.165	5.735	1.776	1.972	1.048	11.034
192	Fabricación de calzado	1.879	2.229	2.245	2.459	4.168	1.865	6.862	5.548	6.452	7.609	10.047	6.842	3.354
193	Fabricación de artículos de viaje, bolsos de mano, y artículos similares	4.297	2.738	6.551	5.042	6.173	5.362	4.505	3.151	3.818	6.839	9.200	7.750	n.d
201	Aserrado, acepillado e impregnación de la madera	-	2	7	6	-	-	24	184	202	245	256	319	172
203	Fabricación de partes y piezas de carpintería para edificios y construcciones	4	321	291	551	838	889	593	545	2.198	1.635	1.357	662	2.301
204	Fabricación de recipientes de madera	22	31	29	37	39	47	62	62	76	39	132	148	593
209	Fabricación de otros productos de madera; artículos de corcho, cestería y espartería	34	-	-	16	560	795	1.279	1.089	648	241	196	114	30
210	Fabricación de papel, cartón y productos de papel y cartón	9.422	13.748	13.624	14.483	11.839	10.307	7.916	12.204	3.642	4.370	4.841	2.045	2.351
221*	Actividades de edición	106.068	115.115	124.203	122.475	215.912	222.387	250.878	299.707	259.232	234.900	229.395	202.435	n.d
222	Actividades de impresión	21.326	22.606	35.592	41.232	65.259	71.204	76.278	65.861	69.168	80.046	75.017	86.914	66.221
223	Actividades de servicios relacionadas con las de impresión	788	289	766	412	581	2.388	3.327	4.879	6.516	5.893	5.593	1.936	20.797
231	Fabricación de productos de hornos de coque	-	-	-	-	-	-	-	-	-	-	-	-	-
232	Fabricación de productos de la refinación del petróleo	76	53	46	0	901	1.430	1.380	3.310	4.854	4.708	5.871	4.993	9.446
241	Fabricación de sustancias químicas básicas	-	117	156	107	46	22	8	349	2.194	240	91	134	63
242	Fabricación de otros productos químicos	28.198	41.588	45.013	51.443	67.807	72.543	71.638	75.693	74.752	81.509	110.239	190.144	211.656

Código CIU Rev. 3 a.c	Descripción grupos industriales	2001	2002	2003	2004	2005	2006	2007	2008	2009	2010	2011	2012	2013
243	Fabricación de fibras sintéticas y artificiales	-	-	-	-	-	-	-	91	172	294	-	-	-
251	Fabricación de productos de caucho	364	441	912	1.630	1.109	723	1.395	1.053	1.363	870	881	819	657
252	Fabricación de productos de plástico	11.820	8.139	7.686	11.556	13.301	11.535	20.642	19.071	15.364	20.656	18.475	17.398	17.944
261	Fabricación de vidrio y de productos de vidrio	206	407	701	687	1.060	1.114	929	4.220	2.161	4.120	3.990	4.695	4.757
269	Fabricación de productos minerales no metálicos ncp	1.131	1.538	1.246	1.358	1.501	5.514	2.167	1.470	2.165	5.352	4.464	2.034	4.256
271	Industrias básicas de hierro y de acero	222	247	172	327	1.404	1.814	2.320	3.343	878	1.912	1.038	894	1.185
272	Industrias básicas de metales preciosos y de metales no ferrosos	6	15	48	55	130	151	147	383	327	457	610	247	155
281	Productos metálicos para uso estructural, tanques, depósitos y generadores de vapor	8.990	10.005	13.701	22.439	19.913	12.454	26.026	30.416	25.798	16.429	28.300	21.936	13.921
289	Otros productos elaborados de metal	4.147	3.554	15.719	17.756	14.616	19.268	20.620	23.348	25.894	32.423	32.863	34.321	35.868
291	Fabricación de maquinaria de uso general	1.958	2.673	2.737	4.859	5.614	4.801	7.155	6.334	7.928	15.382	9.133	7.357	14.854
292	Fabricación de maquinaria de uso especial	1.065	1.640	2.429	2.989	3.681	2.669	3.981	8.793	13.474	11.384	11.991	9.286	10.385
293	Fabricación de aparatos de uso doméstico ncp	183	43	89	119	975	185	184	336	1.715	685	975	825	332
300	Fabricación de maquinaria de oficina, contabilidad e informática	-	-	-	-	-	-	-	-	183	165	266	238	1.100
311*	Fabricación de motores, generadores y transformadores eléctricos	125	191	367	398	512	1.507	1.060	1.814	1.530	2.078	1.802	1.909	2.874
312	Fabricación de aparatos de distribución y control de la energía eléctrica	60	55	13	352	1.009	1.487	1.678	2.168	6.322	3.187	3.382	1.567	2.618
313	Fabricación de hilos y cables aislados	1	-	-	-	-	-	-	-	-	-	-	-	-
315	Fabricación de lámparas eléctricas y equipo de iluminación	865	730	826	1.046	972	1.192	1.249	2.824	2.666	2.493	2.335	2.622	n.d
319*	Fabricación de otros tipos de equipo eléctrico ncp	490	470	527	642	564	324	817	1.272	3.348	3.361	3.645	3.159	5.290
321	Fabricación de tubos y válvulas electrónicas y de otros componentes electrónicos	-	-	-	-	-	-	475	-	141	17	11	1	n.d
323	Receptores de radio y televisión, de aparatos de grabación y de reproducción del sonido	78	139	183	265	450	837	-	78	-	-	-	-	-
331*	Aparatos e instrumentos médicos y de aparatos para medir, verificar, ensayar, navegar	717	1.912	858	983	1.568	879	1.192	1.353	1.263	2.285	3.244	1.443	5.453
332	Fabricación de instrumentos ópticos y de equipo fotográfico	-	2	5	-	-	2	-	-	116	2	8	281	n.d
341	Fabricación de vehículos automotores y sus motores	14	-	-	-	-	-	493	2.984	2.212	4.463	5.985	18.424	26.376
342	Fabricación de carrocerías para vehículos; fabricación de remolques y semirremolques	2.065	2.910	1.481	3.203	3.381	4.349	4.444	1.902	2.424	2.233	3.160	2.933	3.436
343	Fabricación de partes, piezas y accesorios para vehículos y para sus motores	4.203	4.291	4.054	5.008	5.734	6.881	9.154	10.342	4.224	5.455	7.464	6.379	9.437
353	Fabricación de aeronaves y de naves espaciales	-	-	-	341	394	102	145	1.203	1.402	188	10.264	2.945	3.280

Continuación

Código CIU Rev. 3 a.c	Descripción grupos industriales	2001	2002	2003	2004	2005	2006	2007	2008	2009	2010	2011	2012	2013
359	Fabricación de otros tipos de equipo de transporte ncp	285	294	342	380	563	47	58	524	986	312	134	230	352
361	Fabricación de muebles	4.502	5.103	11.848	12.639	12.625	12.227	12.210	16.949	19.567	15.422	18.695	26.394	23.701
369	Industrias manufactureras ncp	2.467	1.698	2.112	3.046	2.440	2.811	5.250	9.724	10.158	8.155	9.937	13.821	15.087

Fuente: Dane, EAM

* El grupo 158 incluye el grupo 155; El grupo 171 en 2014, incluye información de las clases 172 y 173; el grupo 181 incluye el grupo 175; el grupo 191 incluye el grupo 193; la información del grupo 221 Edición se clasifica en CIU Rev. 4 en el sector Servicios por tal motivo no se registra a través de la EAM; El grupo 311 incluye información del grupo 315; el grupo 319 incluye el grupo 321; El grupo 331 incluye el grupo 332;

Cuadro 14. Personal ocupado por el sector manufacturero de Bogotá, según escala de personal. 2001-2013
Número de personas

Escala de personal ocupado	2001	2002	2003	2004	2005	2006	2007	2008	2009	2010	2011	2012	2013
Total	156.604	159.236	164.902	174.596	186.534	194.014	205.628	208.629	209.672	214.561	214.395	210.368	205.980
Menos de 10 personas	2.346	2.126	2.756	2.436	3.137	2.676	2.581	3.486	4.126	4.901	4.601	4.518	4.181
10 a 19 personas	7.435	6.867	8.632	9.176	10.466	9.922	9.703	11.392	14.483	16.011	14.818	13.646	12.827
20 a 49 personas	18.527	18.504	20.583	20.604	23.548	23.895	23.923	26.065	30.149	31.385	31.388	30.373	29.589
50 a 99 personas	21.550	22.122	23.336	26.458	28.392	27.461	28.614	29.973	31.970	30.638	29.227	28.176	27.756
100 a 149 personas	14.387	14.975	16.984	18.099	17.233	18.210	18.551	20.442	17.293	19.773	21.116	19.665	19.195
150 a 199 personas	11.981	11.593	10.452	11.352	12.380	12.275	13.824	13.191	14.886	13.161	12.697	14.444	14.571
200 a 349 personas	18.677	21.141	22.162	23.622	27.150	28.618	29.276	28.187	24.802	25.066	27.245	28.042	27.162
350 a 499 personas	16.214	17.373	14.229	14.905	10.912	15.657	14.451	15.928	16.713	16.736	21.556	17.521	14.508
500 a 649 personas	13.285	13.148	13.906	11.035	13.281	11.351	14.051	13.794	13.713	14.141	10.362	11.799	14.139
650 a 799 personas	10.719	7.668	7.742	9.895	11.291	12.366	12.868	9.355	14.134	12.836	8.497	8.361	10.318
Más de 800 personas	21.483	23.719	24.120	27.014	28.744	31.583	37.786	36.816	27.403	29.913	32.888	33.823	31.734

Fuente: Dane, EAM

Cuadro 15. Valor de las ventas netas del sector fabril en Bogotá. 2003-2013
Valores en millones de pesos

Año	Número de establecimientos	Total ventas	Venta neta de productos fabricados por el establecimiento			Ventas de productos no fabricados	Ventas de materia prima	Ventas de Energía eléctrica en el país	Ventas de productos elaborados para terceros		Otros ingresos por ventas
			Venta total	En el país	En el exterior				En el país	En el exterior	
2003	2.418	20.615.218	17.211.064	14.872.379	2.338.685	2.821.337	214.533	200	288.908	812	78.366
2004	2.487	24.695.539	19.647.394	17.338.802	2.308.592	3.574.425	236.323	250	1.095.611	69.824	71.712
2005	2.806	28.136.106	22.070.181	19.013.537	3.056.644	4.522.066	210.306	206	1.148.530	101.572	83.244
2006	2.729	34.140.192	25.522.255	21.608.556	3.913.699	5.645.878	208.364	871	1.237.547	143.865	1.381.411
2007	2.734	37.720.845	28.714.359	25.484.340	3.230.019	5.155.461	570.914	756	1.480.822	158.640	1.639.892

Año	Número de establecimientos	Total ventas	Venta neta de productos fabricados por el establecimiento			Ventas de productos no fabricados	Ventas de materia prima	Ventas de Energía eléctrica en el país	Ventas de productos elaborados para terceros		Otros ingresos por ventas
			Venta total	En el país	En el exterior				En el país	En el exterior	
2008	3.128	39.766.622	30.137.921	26.487.825	3.650.096	6.147.521	444.121	978	1.320.874	189.070	1.526.138
2009	3.593	40.391.047	29.090.626	25.822.187	3.268.439	7.657.794	390.800	2.252	1.431.629	184.362	1.633.584
2010	3.868	39.818.635	29.656.278	26.869.427	2.786.851	6.119.332	455.246	9	1.641.699	149.789	1.796.282
2011	3.718	49.880.843	34.692.234	31.643.407	3.048.827	9.665.540	1.725.881	12	1.750.676	147.297	1.899.204
2012	3.567	45.890.100	34.188.186	30.213.323	3.974.863	7.812.412	286.769	7	1.677.502	123.011	1.802.214
2013	3.392	48.380.058	32.886.062	29.975.740	2.910.321	11.301.125	286.421	206	1.768.759	183.782	1.953.703

Fuente: Dane, EAM

Cuadro 16. Valor de las compras de materias primas, materiales y empaques en Bogotá. 2003-2013
Valores en millones de pesos

Año	Total Consumo intermedio	Consumo de Materias primas, materiales y empaques	Materias primas, materiales y empaques como proporción del consumo intermedio	Compra de materias primas, materiales y empaques			
				Total	Compras en el país	Compras en el exterior	Autosuficiencia en la provisión nacional de materias primas
2003	10.570.389	9.254.982	87,6	9.280.875	6.003.088	3.277.787	64,7
2004	12.255.677	10.618.720	86,6	10.934.134	7.920.247	3.013.887	72,4
2005	13.692.023	11.804.248	86,2	11.696.255	8.872.446	2.823.810	75,9
2006	15.767.479	13.661.440	86,6	13.863.769	10.120.276	3.743.494	73,0
2007	17.584.146	15.282.763	86,9	15.427.832	13.004.477	2.423.355	84,3
2008	17.947.496	15.394.593	85,8	15.296.570	12.490.066	2.806.504	81,7
2009	16.713.802	14.194.457	84,9	13.929.887	10.917.006	3.012.881	78,4
2010	17.914.481	14.937.829	83,4	15.155.401	11.121.794	4.033.607	73,4
2011	22.562.616	19.485.995	86,4	19.874.475	15.495.779	4.378.696	78,0
2012	21.632.422	18.612.224	86,0	18.652.372	14.291.572	4.360.799	76,6
2013	21.136.728	18.239.924	86,3	18.221.216	15.204.762	3.016.454	83,4

Fuente: Dane, EAM



POLAR
MOHR

3



Mercado

Laboral

Cuadro 17. Indicadores de mercado laboral para Bogotá. 2002-2014*Miles de personas*

Variable	2002	2003	2004	2005	2006	2007	2008	2009	2010	2011	2012	2013	2014
Población total	6.505	6.612	6.718	6.824	6.930	7.034	7.139	7.244	7.348	7.452	7.555	7.658	7.760
Población en edad de trabajar	5.031	5.138	5.245	5.354	5.469	5.582	5.694	5.803	5.911	6.018	6.122	6.224	6.325
Población económicamente activa	3.378	3.478	3.463	3.553	3.585	3.573	3.727	3.862	4.056	4.269	4.415	4.479	4.584
Ocupados	2.760	2.902	2.951	3.088	3.171	3.202	3.353	3.418	3.623	3.862	3.994	4.074	4.186
Desocupados	618	576	512	465	413	371	374	444	433	407	421	404	398
Abiertos	562	539	468	430	381	346	356	424	411	382	397	388	383
Ocultos	56	37	44	35	32	25	18	20	22	25	25	17	15
Inactivos	1.653	1.659	1.782	1.801	1.884	2.009	1.967	1.942	1.856	1.749	1.707	1.745	1.741
Subempleados Subjetivos	1.173	1.163	1.100	1.212	1.122	1.101	1.089	933	1.307	1.456	1.504	1.533	1.458
Insuficiencia de horas	541	491	541	546	449	298	312	255	442	511	529	555	511
Empleo inadecuado por competencias	143	125	135	128	402	800	760	602	838	900	904	971	969
Empleo inadecuado por ingresos	867	889	757	901	896	956	937	801	1.092	1.221	1.252	1.259	1.206
Subempleados Objetivos	505	444	380	395	344	333	450	396	569	592	582	606	585
Insuficiencia de horas	253	189	197	191	161	102	148	125	222	244	246	263	256
Empleo inadecuado por competencias	68	58	55	47	113	244	316	268	360	366	349	371	371
Empleo inadecuado por ingresos	366	337	258	287	267	281	374	331	460	473	462	474	450

Fuente: Dane, GEIH.

Cuadro 18. Principales Indicadores de mercado laboral para Bogotá. 2002-2014*Porcentaje (%)*

Variable	2002	2003	2004	2005	2006	2007	2008	2009	2010	2011	2012	2013	2014
% Población en edad de trabajar	77,3	77,7	78,1	78,5	78,9	79,4	79,8	80,1	80,5	80,8	81,0	81,3	81,5
Tasa global de participación - TGP	67,1	67,7	66,0	66,4	65,5	64,0	65,5	66,5	68,6	70,9	72,1	72,0	72,5
Tasa de Ocupación - TO	54,9	56,5	56,3	57,7	58,0	57,4	58,9	58,9	61,3	64,2	65,2	65,5	66,2
Tasa de Desempleo - TD	18,3	16,6	14,8	13,1	11,5	10,4	10,0	11,5	10,7	9,5	9,5	9,0	8,7
T.D. Abierto	16,6	15,5	13,5	12,1	10,6	9,7	9,5	11,0	10,1	8,9	9,0	8,7	8,3
T.D. Oculto	1,7	1,1	1,3	1,0	0,9	0,7	0,5	0,5	0,5	0,6	0,6	0,4	0,3
Tasa de subempleo subjetivo	34,7	33,4	31,8	34,1	31,3	30,8	29,2	24,2	32,2	34,1	34,1	34,2	31,8
Insuficiencia de horas	16,0	14,1	15,6	15,4	12,5	8,3	8,4	6,6	10,9	12,0	12,0	12,4	11,1
Empleo inadecuado por competencias	4,2	3,6	3,9	3,6	11,2	22,4	20,4	15,6	20,7	21,1	20,5	21,7	21,1
Empleo inadecuado por ingresos	25,7	25,6	21,9	25,4	25,0	26,7	25,1	20,7	26,9	28,6	28,4	28,1	26,3

Variable	2002	2003	2004	2005	2006	2007	2008	2009	2010	2011	2012	2013	2014
Tasa de subempleo objetivo	15,0	12,8	11,0	11,1	9,6	9,3	12,1	10,3	14,0	13,9	13,2	13,5	12,8
Insuficiencia de horas	7,5	5,4	5,7	5,4	4,5	2,9	4,0	3,2	5,5	5,7	5,6	5,9	5,6
Empleo inadecuado por competencias	2,0	1,7	1,6	1,3	3,2	6,8	8,5	6,9	8,9	8,6	7,9	8,3	8,1
Empleo inadecuado por ingresos	10,8	9,7	7,5	8,1	7,4	7,9	10,0	8,6	11,3	11,1	10,5	10,6	9,8

Fuente: Dane, GEIH.

Cuadro 19. Población ocupada en Bogotá, según ramas de actividad. 2002-2014
Miles de personas

Ramas de actividad económica	2002	2003	2004	2005	2006	2007	2008	2009	2010	2011	2012	2013	2014
Ocupados	2.760	2.902	2.951	3.088	3.171	3.202	3.353	3.418	3.623	3.862	3.994	4.074	4.186
No informa	6	2	2	0	1	2	5	5	2	1	2	1	1
Agricultura, pesca, ganadería, caza y silvicultura	32	31	31	37	33	19	24	24	22	27	29	26	24
Explotación de Minas y Canteras	9	9	11	7	9	11	13	10	15	18	16	15	16
Industria manufacturera	514	549	569	604	561	580	600	599	589	652	635	648	654
Suministro de Electricidad Gas y Agua	8	9	7	10	10	13	13	14	12	13	12	13	15
Construcción	129	141	125	140	165	183	167	181	209	235	248	220	232
Comercio, hoteles y restaurantes	772	808	786	809	835	810	901	928	1.031	1.092	1.146	1.183	1.217
Transporte, almacenamiento y comunicaciones	208	240	252	256	296	314	315	314	344	360	382	378	371
Intermediación financiera	76	80	88	85	84	89	92	95	104	92	107	122	118
Actividades Inmobiliarias	259	268	283	311	312	357	424	436	461	494	509	547	581
Servicios, comunales, sociales y personales	748	765	797	829	864	824	799	812	832	879	908	921	956

Fuente: Dane, GEIH.

Cuadro 20. Población ocupada en Bogotá, según posición ocupacional. 2002-2014
Miles de personas

Posición ocupacional	2002	2003	2004	2005	2006	2007	2008	2009	2010	2011	2012	2013	2014
Ocupados	2.760	2.902	2.951	3.088	3.171	3.202	3.353	3.418	3.623	3.862	3.994	4.074	4.186
Empleado particular	1.373	1.473	1.525	1.652	1.729	1.797	1.723	1.758	1.830	1.913	2.049	2.129	2.211
Empleado del gobierno	188	176	205	188	171	173	153	145	151	150	152	156	155
Subtotal asalariados	1.560	1.649	1.729	1.840	1.900	1.970	1.876	1.903	1.981	2.063	2.201	2.285	2.366
Empleado doméstico	146	152	147	153	155	131	135	137	144	148	159	148	157
Cuenta propia	807	857	789	844	877	872	1.072	1.139	1.239	1.353	1.309	1.306	1.363

Continuación

Posición ocupacional	2002	2003	2004	2005	2006	2007	2008	2009	2010	2011	2012	2013	2014
Patrón o empleador	164	163	191	175	168	168	195	160	162	197	202	228	208
Trab familiar sin remuneración	77	79	89	71	61	53	67	69	85	84	101	83	71
Trabajador sin remuneración en otras empresas	0	0	0	0	2	6	6	5	6	10	14	17	17
Jornalero o Peón	0	0	0	0	1	0	1	1	1	1	2	2	1
Otro	5	3	6	5	7	2	1	4	4	6	6	5	4
Subtotal no asalariados	1.200	1.253	1.222	1.248	1.272	1.232	1.477	1.515	1.642	1.799	1.792	1.789	1.820

Fuente: Dane, GEIH.

Cuadro 21. Indicadores de mercado laboral para Bogotá, por género. 2007-2014
Miles de personas

Variable	2007	2008	2009	2010	2011	2012	2013	2014
Hombres								
Población total	3.405	3.435	3.488	3.540	3.593	3.645	3.697	3.749
Población en edad de trabajar	2.660	2.697	2.752	2.806	2.859	2.911	2.963	3.014
Población económicamente activa	1.918	1.978	2.040	2.121	2.201	2.300	2.314	2.379
Ocupados	1.747	1.806	1.828	1.924	2.028	2.116	2.138	2.209
Desocupados	171	172	212	196	173	184	176	170
Cesantes	145	146	183	171	157	171	162	156
Aspirantes	31	26	29	26	16	13	14	14
Inactivos	751	719	711	685	658	612	649	635
Subempleados Subjetivos	581	559	479	645	717	751	759	713
Insuficiencia de horas	133	141	112	193	218	227	249	228
Empleo inadecuado por competencias	425	394	305	410	442	449	482	473
Empleo inadecuado por ingresos	512	479	413	539	610	629	631	589
Subempleados Objetivos	169	231	200	278	285	285	302	290
Insuficiencia de horas	42	69	54	93	104	103	134	120
Empleo inadecuado por competencias	129	162	135	179	175	174	196	185
Empleo inadecuado por ingresos	147	191	170	227	233	230	210	224

Variable	2007	2008	2009	2010	2011	2012	2013	2014
Mujeres								
Población total	3.683	3.704	3.756	3.808	3.859	3.910	3.961	4.011
Población en edad de trabajar	2.968	2.997	3.052	3.106	3.159	3.211	3.261	3.311
Población económicamente activa	1.685	1.749	1.822	1.935	2.067	2.115	2.165	2.205
Ocupados	1.483	1.547	1.590	1.698	1.833	1.878	1.936	1.977
Desocupados	203	202	231	237	234	237	229	228
Cesantes	179	174	203	214	212	217	212	212
Aspirantes	29	28	28	22	22	20	17	16
Inactivos	1.296	1.248	1.230	1.171	1.092	1.096	1.096	1.106
Subempleados Subjetivos	543	530	454	663	739	753	774	745
Insuficiencia de horas	173	171	144	249	293	302	306	283
Empleo inadecuado por competencias	388	366	296	428	458	455	489	496
Empleo inadecuado por ingresos	462	457	388	554	610	623	628	616
Subempleados Objetivos	171	219	196	290	307	297	303	295
Insuficiencia de horas	62	79	71	129	140	143	157	137
Empleo inadecuado por competencias	120	153	133	181	191	175	197	187
Empleo inadecuado por ingresos	140	183	161	232	240	232	213	226

Fuente: Dane, GEIH. Cálculos SDDE

Cuadro 22. Principales Indicadores de mercado laboral para Bogotá, por género. 2007-2014
Porcentaje (%)

Variable	2007	2008	2009	2010	2011	2012	2013	2014
Hombres								
% Población en edad de trabajar	78,1	78,5	78,9	79,2	79,6	79,9	80,1	80,4
Tasa global de participación - TGP	72,1	73,3	74,2	75,6	77,0	79,0	78,1	78,9
Tasa de Ocupación - TO	65,7	67,0	66,4	68,6	70,9	72,7	72,2	73,3
Tasa de Desempleo - TD	8,9	8,7	10,4	9,3	7,9	8,0	7,6	7,2
<i>Tasa de subempleo subjetivo</i>								
Insuficiencia de horas	6,9	7,1	5,5	9,1	9,9	9,9	10,8	9,6
Empleo inadecuado por competencias	22,2	19,9	15,0	19,4	20,1	19,5	20,8	19,9
Empleo inadecuado por ingresos	26,7	24,2	20,3	25,4	27,7	27,4	27,3	24,8

Continuación

Variable	2007	2008	2009	2010	2011	2012	2013	2014
Mujeres								
% Población en edad de trabajar	80,6	80,9	81,2	81,6	81,9	82,1	82,3	82,6
Tasa global de participación - TGP	56,8	58,4	59,7	62,3	65,4	65,9	66,4	66,6
Tasa de Ocupación - TO	49,9	51,6	52,1	54,7	58,0	58,5	59,4	59,7
Tasa de Desempleo - TD	12,0	11,5	12,7	12,2	11,3	11,2	10,6	10,3
<i>Tasa de subempleo subjetivo</i>								
Insuficiencia de horas	10,3	9,8	7,9	12,9	14,2	14,3	14,2	12,8
Empleo inadecuado por competencias	23,0	20,9	16,3	22,1	22,2	21,5	22,6	22,5
Empleo inadecuado por ingresos	27,4	26,2	21,3	28,6	29,5	29,5	29,0	27,9

Fuente: Dane, GEIH. Cálculos SDDE.

Cuadro 23. Principales Indicadores de mercado laboral para jóvenes (personas entre 14 y 28 años) en Bogotá. 2007-2014
Miles de personas

Variable	2007	2008	2009	2010	2011	2012	2013	2014
Población total	1.960	1.944	1.932	1.950	1.982	2.014	2.046	2.062
Población en edad trabajar	1.960	1.944	1.932	1.950	1.982	2.014	2.046	2.062
Población económicamente activa	1.129	1.154	1.173	1.232	1.297	1.380	1.378	1.418
Ocupados	940	954	949	1.007	1.091	1.157	1.174	1.213
Desocupados	189	199	224	226	206	223	203	205
Cesantes	139	149	170	180	170	192	174	178
Aspirantes	53	51	54	46	37	31	29	27
Inactivos	832	790	758	717	684	635	668	644
<i>Subempleados Subjetivos</i>	<i>381</i>	<i>355</i>	<i>306</i>	<i>404</i>	<i>472</i>	<i>495</i>	<i>494</i>	<i>491</i>
Insuficiencia de horas	87	88	71	108	148	159	160	157
Empleo inadecuado por competencias	303	282	223	305	338	343	352	366
Empleo inadecuado por ingresos	342	318	272	359	414	422	424	421
<i>Subempleados Objetivos</i>	<i>131</i>	<i>169</i>	<i>145</i>	<i>192</i>	<i>212</i>	<i>216</i>	<i>210</i>	<i>215</i>
Insuficiencia de horas	32	42	36	57	74	78	74	80
Empleo inadecuado por competencias	106	137	111	146	153	152	152	158
Empleo inadecuado por ingresos	117	150	129	168	183	182	180	184

Fuente: Dane, GEIH. Cálculos SDDE.

Cuadro 24. Principales Indicadores de mercado laboral de jóvenes (personas entre 14 y 28 años) para Bogotá 2007-2014
Porcentaje (%)

Variable	2007	2008	2009	2010	2011	2012	2013	2014
Tasa global de participación - TGP	57,6	59,3	60,8	63,2	65,5	68,5	67,3	68,8
Tasa de Ocupación - TO	47,9	49,1	49,1	51,6	55,1	57,4	57,4	58,8
Tasa de Desempleo - TD	16,7	17,3	19,1	18,3	15,9	16,2	14,8	14,5
<i>Tasa de subempleo subjetivo</i>								
Insuficiencia de horas	7,7	7,7	6,0	8,7	11,4	11,5	11,6	11,1
Empleo inadecuado por competencias	26,9	24,4	19,0	24,7	26,1	24,9	25,5	25,8
Empleo inadecuado por ingresos	30,3	27,6	23,2	29,1	31,9	30,6	30,8	29,7
<i>Tasa de subempleo objetivo</i>								
Insuficiencia de horas	2,8	3,6	3,1	4,6	5,7	5,6	5,3	5,6
Empleo inadecuado por competencias	9,4	11,9	9,4	11,8	11,8	11,0	11,0	11,1
Empleo inadecuado por ingresos	10,4	13,0	11,0	13,6	14,1	13,2	13,1	13,0

Fuente: Dane, GEIH . Cálculos SDDE.

Cuadro 25. Población ocupada de manera formal e informal* en Bogotá, según género. 2007-2014
Miles de personas y porcentajes (%)

Variable	2007	2008	2009	2010	2011	2012	2013	2014
Total Ocupados	3.202	3.353	3.418	3.623	3.862	3.994	4.074	4.186
Ocupados formales	1.536	1.666	1.708	1.808	1.858	1.954	2.135	2.260
Ocupados informales	1.666	1.687	1.711	1.815	2.004	2.040	1.939	1.926
Tasa de formalidad total	48,0	49,7	50,0	49,9	48,1	48,9	52,4	54,0
Tasa de informalidad total	52,0	50,3	50,0	50,1	51,9	51,1	47,6	46,0
Hombres								
Ocupados formales	882	906	923	992	1.023	1.079	1.159	1.225
Ocupados informales	850	899	905	932	1.005	1.037	979	984
Tasa de formalidad hombres	49,1	50,2	50,5	51,5	50,4	51,0	54,2	55,4
Tasa de informalidad hombres	50,9	49,8	49,5	48,5	49,6	49,0	45,8	44,6
Mujeres								
Ocupados formales	700	759	785	815	834	876	976	1.036
Ocupados informales	770	788	806	883	999	1.002	960	942
Tasa de formalidad mujeres	47,6	49,1	49,4	48,0	45,5	46,6	50,4	52,4
Tasa de informalidad mujeres	52,4	50,9	50,6	52,0	54,5	53,4	49,6	47,6

Continuación

Variable	2007	2008	2009	2010	2011	2012	2013	2014
Jóvenes **								
Ocupados formales	467	501	490	509	504	561	608	674
Ocupados informales	473	453	460	498	587	595	567	539
Tasa de formalidad jóvenes	49,7	52,5	51,6	50,5	46,2	48,5	51,7	55,5
Tasa de informalidad jóvenes	50,3	47,5	48,4	49,5	53,8	51,5	48,3	44,5

Fuente: Dane, GEIH . Cálculos SDDE.

*Un empleo informal se define como aquellos ocupados que no cotizan a Salud en el régimen contributivo y no cotizan a un fondo de pensiones (Informalidad definición fuerte).

** Personas con edades entre 14 y 28 años.

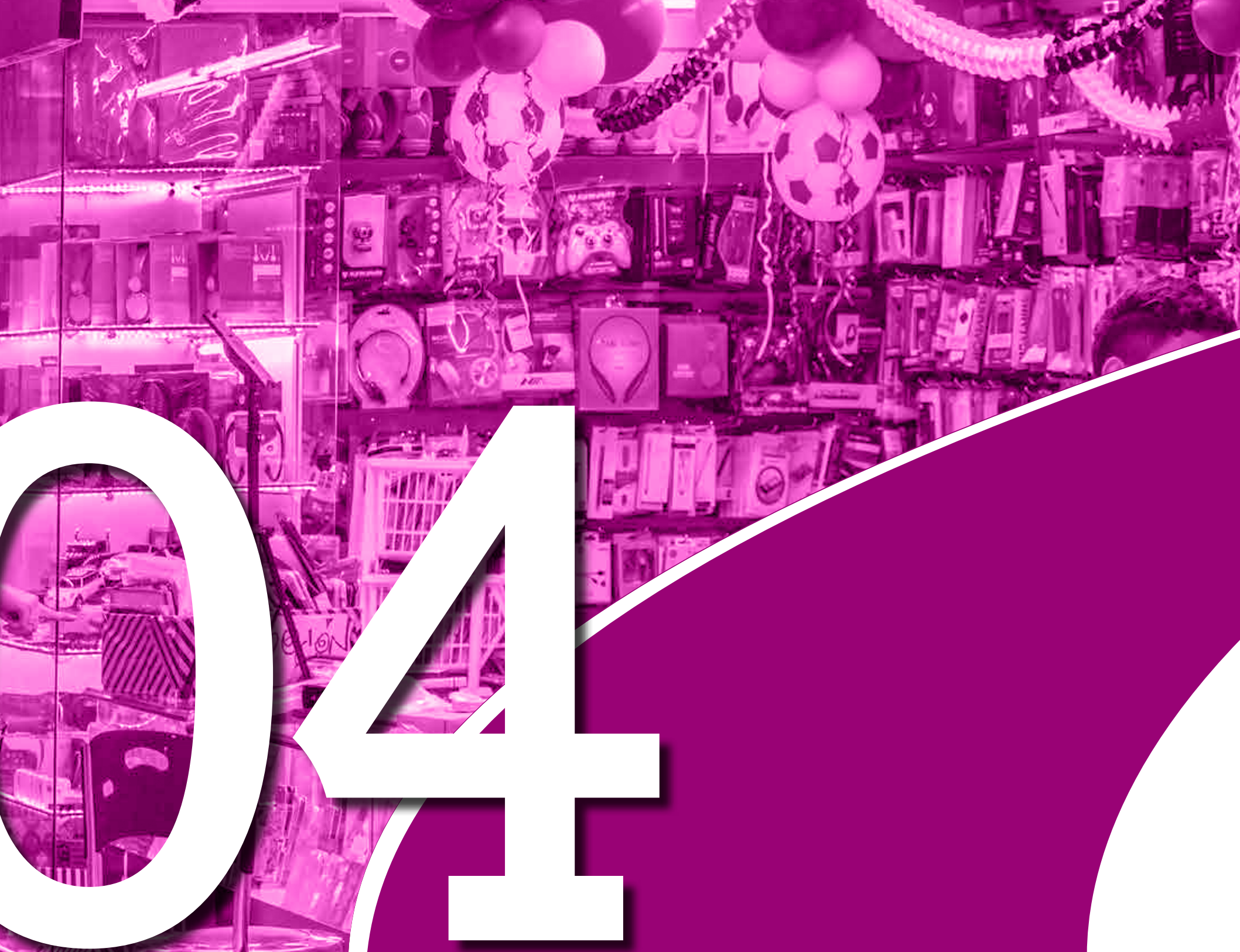

04



Comercio

Minorista

Cuadro 26. Indicadores de comercio minorista para Bogotá. 2005-2014
Porcentaje (%)

Año	Índice						Variación anual					
	Total empleo	Personal permanente	Personal temporal directo	Personal contratado a través de otras empresas	Ventas reales	Ventas nominales	Total empleo	Personal permanente	Personal temporal directo	Personal contratado a través de otras empresas	Ventas reales	Ventas nominales
2005	96,8	94,5	105,4	99,9	89,2	87,1	7,1	0,7	23,2	28,0	12,4	15,2
2006	100,0	100,0	100,0	100,0	100,0	100,0	3,3	5,8	(5,1)	0,1	12,1	14,8
2007	107,9	106,8	114,3	107,7	107,3	110,8	7,9	6,8	14,3	7,7	7,3	10,8
2008	110,3	107,2	125,3	112,1	104,6	113,8	2,2	0,4	9,6	4,1	(2,5)	2,7
2009	105,8	105,0	121,2	96,5	101,8	112,3	(4,1)	(2,0)	(3,3)	(13,9)	(2,7)	(1,3)
2010	109,1	113,7	110,2	86,1	112,8	122,7	3,0	8,3	(9,1)	(10,8)	10,8	9,2
2011	118,4	121,6	132,9	92,0	125,3	133,9	8,5	6,9	20,6	6,9	11,1	9,1
2012	126,3	135,1	134,8	77,8	132,8	141,3	6,7	11,1	1,4	(15,5)	6,0	5,5
2013	130,6	145,8	122,2	66,4	139,5	148,2	3,4	7,9	(9,3)	(14,6)	5,0	4,9
2014	134,1	n.d	n.d	n.d	145,3	156,2	2,7	n.d	n.d	n.d	4,2	5,4

Fuente: Dane, MTCB.
Año base 2006=100

Cuadro 27. Variación año corrido de las ventas minoristas reales por ciudad. 2014 / 2013
Porcentaje (%).

Mes	Bogotá	Barranquilla	Bucaramanga	Cali	Medellín	Total nacional
Enero	7,8	8,4	0,9	10,8	6,0	6,6
Febrero	5,3	9,2	2,6	10,5	6,2	6,6
Marzo	5,5	9,2	4,6	10,8	7,7	7,6
Abril	4,4	8,3	4,5	10,1	7,6	7,5
Mayo	4,5	8,0	5,2	9,7	7,2	7,6
Junio	3,6	6,9	4,1	7,9	6,2	6,8
Julio	3,4	6,5	3,9	7,6	5,9	6,5
Agosto	3,6	6,4	4,1	7,7	6,1	6,6
Septiembre	3,7	6,1	4,2	7,5	6,1	6,9
Octubre	3,8	6,3	4,1	7,6	6,7	7,4
Noviembre	3,9	6,2	3,9	7,5	6,1	7,5
Diciembre	4,3	6,1	3,7	7,0	6,1	7,7

Fuente: Dane, EMCM



05



Servicios

Cuadro 28. Ingresos operacionales según actividad de servicios en Bogotá. 2013-2014
Tasa de crecimiento anual (%). Precios corrientes Base 2012

Año	2013	2014
Expendio de alimentos; bares y similares	11,1	8,7
Almacenamiento, correo y telecomunicaciones	16,5	8,5
Telecomunicaciones	8,7	9,1
Postales; correo	13,1	6,8
Auxiliares y complementarias al transporte	1,0	5,0
Radio, televisión, otros de entretenimiento	1,8	3,5
Actividades de radio y TV	9,3	(0,4)
Entretenimiento	10,0	4,6
Deportivas y esparcimiento	9,1	2,3
Obtención y suministro de personal, act de inv. seg. limp	3,5	4,8
Educación superior privada	14,5	8,5
Salud humana privada	3,6	6,3
Empresariales, de alquiler e inmobiliarias	(2,4)	7,7
Informática y actividades conexas	18,0	11,1
Publicidad	(0,8)	7,9
Actividades inmobiliarias; Alquiler Maquinaria y Equipo	(0,2)	6,4
Investigación y desarrollo; Otras empresariales	(1,2)	8,0

Fuente: Dane, MTSB.

Cuadro 29. Personal ocupado* según actividad de servicios en Bogotá. 2013-2014
Tasa de crecimiento anual (%).

Año	2013	2014
Expendio de alimentos; bares y similares	8,5	7,3
Almacenamiento, correo y telecomunicaciones	9,5	2,9
Telecomunicaciones	4,8	6,9
Postales; correo	25,9	(8,3)
Auxiliares y complementarias al transporte	10,7	3,0
Radio, televisión, otros de entretenimiento	6,7	4,5
Actividades de radio y TV	(2,1)	5,0
Entretenimiento	2,9	2,1
Deportivas y esparcimiento	26,1	6,7
Obtención y suministro de personal, act de inv. seg. limp	(2,2)	2,2
Educación superior privada	n.d	n.d
Salud humana privada	1,0	6,6
Empresariales, de alquiler e inmobiliarias	(1,4)	8,2
Informática y actividades conexas	8,4	11,7
Publicidad	(2,2)	2,0
Actividades inmobiliarias; Alquiler Maquinaria y Equipo	(0,0)	1,1
Investigación y desarrollo; Otras empresariales	(3,4)	8,1

Fuente: Dane, MTSB.

* No incluye personal contratado a través de agencias de empleo.



06



Exportaciones

Cuadro 30. Exportaciones de Bogotá, según capítulos arancelarios. 2001-2014*Millones de dólares - valores FOB*

Capítulo	Descripción del capítulo	2001	2002	2003	2004	2005	2006	2007	2008	2009	2010	2011	2012	2013	2014
	Total exportaciones	87,8	68,5	77,0	980,7	1.742,2	2.342,9	3.003,4	3.585,8	2.878,7	2.854,8	3.244,1	3.289,8	3.231,9	3.104,5
6	Plantas vivas y productos de la floricultura	0,0	0,0	0,4	44,3	63,0	62,4	75,9	40,1	138,9	397,3	550,2	585,4	637,1	676,0
39	Materias plásticas y manufacturas	4,8	6,2	12,3	79,5	109,7	124,4	156,7	189,9	173,0	171,8	189,6	249,0	241,4	241,9
30	Productos farmacéuticos	14,8	16,6	18,3	82,2	101,1	128,4	127,9	161,8	186,0	167,3	190,9	211,8	250,2	229,2
9	Café, té, yerba mate y especias	0,0	0,1	0,0	0,1	86,6	97,2	53,1	101,5	122,0	138,2	258,8	140,5	163,9	199,7
84	Reactores nucleares, calderas, máquinas y partes	4,0	7,7	1,6	52,0	80,2	99,9	117,1	151,3	135,2	106,3	130,7	177,5	191,0	181,2
85	Aparatos y material eléctrico, de grabación o imagen	2,6	1,4	1,1	63,1	118,3	148,4	188,9	240,1	271,8	135,7	137,8	164,1	169,5	151,4
33	Aceites esenciales, perfumería, cosméticos	0,6	0,9	0,2	25,0	40,7	58,2	85,0	153,0	130,7	88,4	108,9	128,6	141,6	128,9
87	Vehículos automóviles, tractores, ciclos, partes y accesorios	13,0	0,5	0,4	189,6	396,0	499,3	633,5	298,6	117,3	158,9	154,2	94,2	67,0	75,5
27	Combustibles y aceites minerales y sus productos	0,4	0,4	1,9	3,5	4,6	8,8	15,4	190,6	158,9	135,0	174,0	123,6	98,1	71,8
49	Productos editoriales, prensa, textos	4,1	5,5	3,0	50,2	66,2	79,1	105,3	118,1	114,6	96,1	110,2	98,4	77,7	63,5
60	Tejidos de punto	4,0	2,2	1,8	20,0	17,0	31,4	86,1	138,0	92,9	63,5	58,3	65,7	61,0	55,7
42	Manufacturas de cuero, artículos de viaje, bolsos	0,4	0,2	0,4	29,1	42,1	44,0	40,7	42,7	42,3	50,4	51,2	46,1	40,9	44,5
62	Prendas y complementos de vestir, excepto de punto	0,8	1,0	1,8	42,5	54,6	57,9	87,5	94,8	58,5	64,8	67,4	68,4	58,2	44,3
73	Manufactura de fundición, de hierro o acero	1,3	2,0	2,0	12,4	23,5	156,0	155,7	211,9	49,1	44,8	44,1	50,2	42,9	41,4
90	Instrumentos y aparatos de óptica, fotografía, cinematografía	0,6	0,5	0,3	10,8	20,3	21,4	19,7	20,7	27,7	18,8	24,5	30,1	52,2	41,0
21	Preparaciones alimenticias diversas	0,5	1,3	2,6	15,3	30,1	34,4	47,3	41,2	42,9	31,8	23,8	34,2	41,1	40,0
94	Muebles	2,0	1,0	2,7	15,4	36,0	49,0	73,5	75,0	58,5	57,0	85,0	58,0	50,0	39,9
38	Productos diversos de las industrias químicas	2,4	2,5	6,5	9,9	10,7	13,0	19,3	20,7	24,1	21,0	31,4	32,9	35,1	39,4
41	Pieles y cueros	0,5	0,0	0,3	6,2	8,4	11,2	23,8	38,0	27,6	34,4	29,3	46,9	47,1	36,2
18	Cacao y sus preparaciones	0,1	0,0	0,0	0,3	0,7	0,8	1,2	3,1	12,6	14,4	13,7	9,5	14,6	32,7
8	Frutos comestibles, cortezas de agrios o melones	0,0	0,0	0,1	4,7	6,1	6,5	8,0	10,0	14,7	16,6	19,6	20,6	21,2	29,6
61	Prendas y complementos de vestir, de punto	0,4	0,4	0,9	39,6	40,2	53,9	98,6	116,5	51,4	48,5	39,8	47,2	36,8	29,4
70	Vidrio y manufacturas	0,8	1,3	0,5	9,8	10,2	16,1	26,9	26,1	38,5	30,0	36,1	36,0	27,7	28,0
54	Filamentos sintéticos o artificiales	0,2	0,0	0,1	10,7	16,4	19,3	24,1	33,1	24,9	20,3	25,6	28,8	26,3	28,0
74	Cobre y sus manufacturas	0,0	0,0	0,0	0,5	5,8	12,7	7,7	4,9	14,8	20,4	51,5	70,7	57,9	27,1
34	Jabones, ceras artificiales, pastas	0,8	0,8	0,5	2,6	7,4	14,1	18,7	20,8	24,4	23,1	27,0	35,6	36,0	26,8
15	Grasas y aceites animales o vegetales	0,1	0,0	0,1	5,5	10,9	14,7	18,9	161,9	16,5	21,5	24,9	25,4	22,5	26,7
3	Pescados y crustáceos, moluscos e invertebrados acuáticos	-	-	-	1,6	1,7	2,9	2,6	3,1	12,6	19,4	15,7	13,6	23,4	25,5

Capítulo	Descripción del capítulo	2001	2002	2003	2004	2005	2006	2007	2008	2009	2010	2011	2012	2013	2014
69	Productos cerámicos	0,0	0,0	0,1	1,1	4,2	4,7	13,6	19,7	7,9	8,3	17,2	27,4	29,0	23,7
59	Tejidos impregnados, recubiertos	0,1	0,1	0,2	6,0	7,6	10,3	15,9	21,0	40,1	14,1	18,8	22,5	20,0	22,9
48	Papel, cartón y sus manufacturas	2,6	2,1	1,6	13,8	36,6	59,8	71,0	49,4	39,5	25,3	33,7	38,7	32,2	22,8
83	Manufacturas diversas de metales comunes	0,1	0,2	0,0	2,1	7,9	14,5	21,9	30,5	22,0	19,3	18,1	20,1	21,9	21,8
58	Tejidos especiales, superficies textiles con pelo	0,5	0,3	0,3	6,0	9,8	15,1	18,7	36,8	22,6	20,3	23,4	22,4	22,7	21,6
17	Azúcares y artículos confitería	0,1	0,1	0,4	4,4	4,2	6,9	9,8	11,8	11,2	11,0	12,3	14,7	18,8	20,7
71	Perlas finas, piedras y metales preciosos	1,6	3,1	0,1	21,4	67,8	79,0	63,0	42,1	26,5	23,3	32,0	31,2	28,3	20,3
40	Caucho y manufacturas	0,3	0,1	0,1	2,5	5,4	7,6	9,9	13,5	15,1	13,3	15,9	20,1	20,7	19,4
68	Manufacturas de piedra, yeso, cemento, mica y análogas	0,1	0,1	0,8	6,0	11,2	17,0	17,8	16,2	22,7	24,0	22,5	26,3	21,5	18,9
29	Productos químicos orgánicos	0,3	0,4	0,6	4,4	9,5	12,5	21,5	20,0	18,0	16,8	18,8	32,1	16,3	17,4
12	Semillas y frutos oleaginosos, forrajes	-	0,0	0,0	0,5	1,4	1,5	1,3	2,4	2,9	14,4	14,6	20,3	16,6	16,2
76	Aluminio y sus manufacturas	4,6	2,6	0,8	3,2	6,2	14,9	18,4	12,0	16,2	10,9	12,4	16,3	18,6	15,8
	Demás capítulos	18,18	6,78	12,01	82,77	161,69	233,83	401,37	602,82	451,98	458,15	330,47	304,84	232,88	207,79

Fuente: Dane; Legiscomex. Cálculos SDDE.

Cuadro 31. Distribución porcentual de las exportaciones de Bogotá, según capítulos arancelarios. 2001-2014
Porcentaje (%)

Capítulo	Descripción del capítulo	2001	2002	2003	2004	2005	2006	2007	2008	2009	2010	2011	2012	2013	2014
	Total exportaciones	100	100	100	100	100	100	100	100	100	100	100	100	100	100
6	Plantas vivas y productos de la floricultura	0,0	0,0	0,5	4,5	3,6	2,7	2,5	1,1	4,8	13,9	17,0	17,8	19,7	21,8
39	Materias plásticas y manufacturas	5,4	9,0	16,0	8,1	6,3	5,3	5,2	5,3	6,0	6,0	5,8	7,6	7,5	7,8
30	Productos farmacéuticos	16,9	24,3	23,8	8,4	5,8	5,5	4,3	4,5	6,5	5,9	5,9	6,4	7,7	7,4
9	Café, té, yerba mate y especias	0,0	0,1	0,0	0,0	5,0	4,2	1,8	2,8	4,2	4,8	8,0	4,3	5,1	6,4
84	Reactores nucleares, calderas, máquinas y partes	4,6	11,2	2,1	5,3	4,6	4,3	3,9	4,2	4,7	3,7	4,0	5,4	5,9	5,8
85	Aparatos y material eléctrico, de grabación o imagen	2,9	2,0	1,4	6,4	6,8	6,3	6,3	6,7	9,4	4,8	4,2	5,0	5,2	4,9
33	Aceites esenciales, perfumería, cosméticos	0,7	1,3	0,3	2,6	2,3	2,5	2,8	4,3	4,5	3,1	3,4	3,9	4,4	4,2
87	Vehículos automóbiles, tractores, ciclos, partes y accesorios	14,8	0,8	0,6	19,3	22,7	21,3	21,1	8,3	4,1	5,6	4,8	2,9	2,1	2,4
27	Combustibles y aceites minerales y sus productos	0,5	0,6	2,5	0,4	0,3	0,4	0,5	5,3	5,5	4,7	5,4	3,8	3,0	2,3
49	Productos editoriales, prensa, textos	4,7	8,0	3,9	5,1	3,8	3,4	3,5	3,3	4,0	3,4	3,4	3,0	2,4	2,0
60	Tejidos de punto	4,6	3,2	2,3	2,0	1,0	1,3	2,9	3,8	3,2	2,2	1,8	2,0	1,9	1,8
42	Manufacturas de cuero, artículos de viaje, bolsos	0,5	0,3	0,5	3,0	2,4	1,9	1,4	1,2	1,5	1,8	1,6	1,4	1,3	1,4

Continuación

Capítulo	Descripción del capítulo	2001	2002	2003	2004	2005	2006	2007	2008	2009	2010	2011	2012	2013	2014
62	Prendas y complementos de vestir, excepto de punto	0,9	1,4	2,3	4,3	3,1	2,5	2,9	2,6	2,0	2,3	2,1	2,1	1,8	1,4
73	Manufactura de fundición, de hierro o acero	1,5	2,9	2,6	1,3	1,3	6,7	5,2	5,9	1,7	1,6	1,4	1,5	1,3	1,3
90	Instrumentos y aparatos de óptica, fotografía, cinematografía	0,7	0,7	0,3	1,1	1,2	0,9	0,7	0,6	1,0	0,7	0,8	0,9	1,6	1,3
21	Preparaciones alimenticias diversas	0,6	1,9	3,4	1,6	1,7	1,5	1,6	1,1	1,5	1,1	0,7	1,0	1,3	1,3
94	Muebles	2,3	1,4	3,5	1,6	2,1	2,1	2,4	2,1	2,0	2,0	2,6	1,8	1,5	1,3
38	Productos diversos de las industrias químicas	2,7	3,7	8,5	1,0	0,6	0,6	0,6	0,6	0,8	0,7	1,0	1,0	1,1	1,3
41	Pieles y cueros	0,5	0,1	0,4	0,6	0,5	0,5	0,8	1,1	1,0	1,2	0,9	1,4	1,5	1,2
18	Cacao y sus preparaciones	0,2	0,0	0,0	0,0	0,0	0,0	0,0	0,1	0,4	0,5	0,4	0,3	0,5	1,1
8	Frutos comestibles, cortezas de agrios o melones	0,0	0,0	0,1	0,5	0,4	0,3	0,3	0,3	0,5	0,6	0,6	0,6	0,7	1,0
61	Prendas y complementos de vestir, de punto	0,5	0,6	1,1	4,0	2,3	2,3	3,3	3,2	1,8	1,7	1,2	1,4	1,1	0,9
70	Vidrio y manufacturas	0,9	1,9	0,6	1,0	0,6	0,7	0,9	0,7	1,3	1,0	1,1	1,1	0,9	0,9
54	Filamentos sintéticos o artificiales	0,2	0,1	0,1	1,1	0,9	0,8	0,8	0,9	0,9	0,7	0,8	0,9	0,8	0,9
74	Cobre y sus manufacturas	0,0	0,1	0,0	0,1	0,3	0,5	0,3	0,1	0,5	0,7	1,6	2,1	1,8	0,9
34	Jabones, ceras artificiales, pastas	0,9	1,1	0,6	0,3	0,4	0,6	0,6	0,6	0,8	0,8	0,8	1,1	1,1	0,9
15	Grasas y aceites animales o vegetales	0,1	0,0	0,1	0,6	0,6	0,6	0,6	4,5	0,6	0,8	0,8	0,8	0,7	0,9
3	Pescados y crustáceos, moluscos e invertebrados acuáticos	-	-	-	0,2	0,1	0,1	0,1	0,1	0,4	0,7	0,5	0,4	0,7	0,8
69	Productos cerámicos	0,0	0,1	0,2	0,1	0,2	0,2	0,5	0,5	0,3	0,3	0,5	0,8	0,9	0,8
59	Tejidos impregnados, recubiertos	0,1	0,1	0,2	0,6	0,4	0,4	0,5	0,6	1,4	0,5	0,6	0,7	0,6	0,7
48	Papel, cartón y sus manufacturas	2,9	3,1	2,1	1,4	2,1	2,6	2,4	1,4	1,4	0,9	1,0	1,2	1,0	0,7
83	Manufacturas diversas de metales comunes	0,1	0,2	0,1	0,2	0,5	0,6	0,7	0,9	0,8	0,7	0,6	0,6	0,7	0,7
58	Tejidos especiales, superficies textiles con pelo	0,5	0,4	0,4	0,6	0,6	0,6	0,6	1,0	0,8	0,7	0,7	0,7	0,7	0,7
17	Azúcares y artículos confitería	0,2	0,1	0,6	0,4	0,2	0,3	0,3	0,3	0,4	0,4	0,4	0,4	0,6	0,7
71	Perlas finas, piedras y metales preciosos	1,8	4,5	0,1	2,2	3,9	3,4	2,1	1,2	0,9	0,8	1,0	0,9	0,9	0,7
40	Caucho y manufacturas	0,4	0,2	0,2	0,3	0,3	0,3	0,3	0,4	0,5	0,5	0,5	0,6	0,6	0,6
68	Manufacturas de piedra, yeso, cemento, mica y análogas	0,1	0,2	1,0	0,6	0,6	0,7	0,6	0,5	0,8	0,8	0,7	0,8	0,7	0,6
29	Productos químicos orgánicos	0,3	0,6	0,8	0,4	0,5	0,5	0,7	0,6	0,6	0,6	0,6	1,0	0,5	0,6
12	Semillas y frutos oleaginosos, forrajes	-	0,0	0,0	0,1	0,1	0,1	0,0	0,1	0,1	0,5	0,5	0,6	0,5	0,5
76	Aluminio y sus manufacturas	5,2	3,8	1,1	0,3	0,4	0,6	0,6	0,3	0,6	0,4	0,4	0,5	0,6	0,5
	Demás capítulos	20,7	9,9	15,6	8,4	9,3	10,0	13,4	16,8	15,7	16,0	10,2	9,3	7,2	6,7

Fuente: Dane; Legiscomex. Cálculos SDDE.

Cuadro 32. Exportaciones de Bogotá, según país de destino. 2001-2014
Millones de dólares - valores FOB

País de destino	2001	2002	2003	2004	2005	2006	2007	2008	2009	2010	2011	2012	2013	2014
Total	87,8	68,5	77,0	980,7	1.742,2	2.342,9	3.003,4	3.585,8	2.878,7	2.854,8	3.244,1	3.289,8	3.231,9	3.104,5
Estados Unidos	17,7	14,2	9,9	207,5	314,9	441,0	508,5	599,4	485,3	713,3	816,0	814,7	898,1	947,7
Ecuador	3,5	5,7	6,7	171,2	267,7	318,8	310,0	421,5	347,5	440,9	412,2	447,8	479,6	445,4
Venezuela	45,2	26,4	29,4	299,9	542,1	748,2	1.309,3	1.328,3	821,5	345,4	340,4	444,3	288,8	266,8
Perú	1,6	3,2	2,4	37,4	55,3	81,4	114,3	140,5	157,7	146,2	158,5	191,6	182,5	178,6
México	2,5	2,5	2,3	38,0	65,3	84,6	89,8	120,3	114,2	115,3	139,8	149,0	155,2	156,0
Panamá	4,9	3,1	4,3	46,0	48,0	75,4	62,0	86,2	78,6	85,8	184,4	153,3	158,3	113,6
Chile	2,1	1,5	1,6	15,9	30,2	28,1	41,1	61,6	63,7	65,9	73,8	81,6	79,3	85,2
Brasil	0,8	0,9	1,0	6,4	7,9	14,0	19,8	65,8	37,2	89,6	97,6	82,5	65,8	65,1
Países Bajos	0,0	0,0	0,2	2,4	7,6	10,6	21,1	33,4	18,5	26,0	33,6	40,0	43,4	56,2
Rusia	0,0	0,1	-	2,2	0,6	0,8	5,5	8,1	12,6	34,3	35,6	44,1	45,9	44,5
Costa Rica	1,3	1,0	2,3	12,8	21,2	30,9	45,1	49,0	52,0	40,1	43,0	52,3	49,5	43,3
República Dominicana	1,3	1,1	0,9	8,4	24,8	37,7	38,3	38,9	34,7	36,1	36,1	45,8	39,9	42,7
Alemania	0,0	0,0	0,4	9,6	19,7	19,6	14,5	101,3	25,6	20,0	38,7	27,9	41,2	41,9
Guatemala	0,8	0,7	1,7	13,0	21,3	28,3	32,7	37,1	33,4	42,3	41,4	47,3	41,7	41,5
Reino Unido	0,0	0,1	0,1	5,4	8,2	10,2	9,3	9,6	16,3	29,2	37,4	32,3	35,3	39,1
España	0,3	0,3	0,3	6,2	9,1	12,3	12,9	30,4	38,7	38,2	45,9	38,0	36,3	38,3
Canadá	0,0	0,2	1,0	6,4	16,0	9,9	7,9	11,9	26,5	31,6	36,8	43,6	33,4	36,9
Japón	0,1	0,2	0,1	3,2	13,3	24,2	19,1	16,4	18,7	28,6	47,3	42,4	37,2	36,0
China	-	0,1	0,0	1,1	6,7	11,9	6,2	5,3	20,8	28,8	47,0	62,6	79,0	33,7
Argentina	0,2	0,1	0,2	3,3	5,1	8,4	10,5	17,6	15,6	20,2	23,9	21,3	32,3	33,0
Bélgica	0,0	-	-	0,5	8,1	9,7	6,3	7,9	13,6	26,6	63,7	16,5	34,3	31,5
Italia	0,2	0,0	0,2	3,3	7,2	14,4	14,0	13,4	18,3	74,3	140,2	69,5	20,7	26,9
Honduras	0,1	0,1	0,6	4,4	6,1	10,9	13,8	18,3	14,1	13,8	14,1	21,0	15,6	26,2
Bolivia	0,6	0,5	0,3	5,8	7,6	11,0	8,5	17,4	24,1	13,6	20,2	27,7	36,0	25,3
Francia	0,0	0,3	0,8	3,3	4,0	3,5	4,9	6,0	20,2	30,0	28,2	37,2	32,2	24,1
El Salvador	0,4	0,2	0,6	5,1	7,5	9,7	11,3	9,7	10,2	10,8	12,1	11,1	19,4	21,5
Puerto Rico	0,7	0,3	0,6	12,6	19,3	25,0	20,4	21,4	24,2	21,7	21,3	27,7	23,1	14,3
Emiratos Árabes Unidos	0,0	-	0,0	0,2	0,8	1,3	2,7	3,2	2,4	2,5	4,5	6,2	11,3	12,1
Hong Kong	0,1	-	-	0,9	1,8	1,7	4,0	3,6	40,8	14,3	11,5	16,6	14,5	10,3
Suecia	-	-	0,0	0,2	3,5	3,5	3,7	5,1	2,3	5,6	8,9	6,0	10,3	9,6

Continuación

País de destino	2001	2002	2003	2004	2005	2006	2007	2008	2009	2010	2011	2012	2013	2014
Israel	0,1	-	0,0	0,4	1,0	3,2	2,2	20,3	8,7	6,0	7,8	11,7	10,1	8,8
Trinidad y Tobago	-	0,1	0,1	1,1	1,7	4,5	4,9	5,5	6,0	8,4	7,9	9,1	8,7	8,6
Cuba	0,1	0,0	0,4	1,7	2,1	2,5	4,5	6,1	7,4	9,7	8,5	8,1	7,4	7,6
Uruguay	0,9	0,0	0,0	0,8	3,3	2,8	2,6	7,3	4,2	7,3	7,8	7,5	9,1	6,8
Taiwán	0,0	-	-	0,1	2,9	1,7	0,6	0,4	1,3	2,9	4,6	5,1	5,0	6,8
Australia	0,0	0,0	0,0	0,2	0,6	0,8	2,0	3,0	3,2	5,3	7,1	7,6	7,7	6,5
Paraguay	0,0	0,0	0,0	0,2	0,6	1,0	1,3	1,6	1,7	3,6	3,7	3,9	6,2	6,0
Nicaragua	0,1	0,3	0,6	1,7	7,9	4,0	4,1	4,1	4,5	3,9	5,0	5,0	4,3	4,6
Suiza	-	-	-	0,0	0,3	0,1	0,1	0,2	7,7	0,2	2,7	2,1	6,9	4,2
Demás países	2,2	5,1	7,8	42,0	170,8	235,4	213,1	248,9	244,6	216,8	175,0	127,7	126,2	97,4

Fuente: Dane; Legiscomex. Cálculos SDDE.

Cuadro 33. Distribución porcentual de las exportaciones de Bogotá, según país de destino. 2001-2014
Porcentaje (%)

Descripción de país	2001	2002	2003	2004	2005	2006	2007	2008	2009	2010	2011	2012	2013	2014
Total	100	100	100	100	100	100	100	100	100	100	100	100	100	100
Estados Unidos	20,1	20,8	12,9	21,2	18,1	18,8	16,9	16,7	16,9	25,0	25,2	24,8	27,8	30,5
Ecuador	4,0	8,3	8,8	17,5	15,4	13,6	10,3	11,8	12,1	15,4	12,7	13,6	14,8	14,3
Venezuela	51,4	38,6	38,2	30,6	31,1	31,9	43,6	37,0	28,5	12,1	10,5	13,5	8,9	8,6
Perú	1,8	4,7	3,1	3,8	3,2	3,5	3,8	3,9	5,5	5,1	4,9	5,8	5,6	5,8
México	2,8	3,7	2,9	3,9	3,7	3,6	3,0	3,4	4,0	4,0	4,3	4,5	4,8	5,0
Panamá	5,6	4,5	5,6	4,7	2,8	3,2	2,1	2,4	2,7	3,0	5,7	4,7	4,9	3,7
Chile	2,4	2,1	2,0	1,6	1,7	1,2	1,4	1,7	2,2	2,3	2,3	2,5	2,5	2,7
Brasil	0,9	1,4	1,3	0,6	0,5	0,6	0,7	1,8	1,3	3,1	3,0	2,5	2,0	2,1
Paises Bajos	0,0	0,0	0,2	0,2	0,4	0,5	0,7	0,9	0,6	0,9	1,0	1,2	1,3	1,8
Rusia	0,0	0,1	0,0	0,2	0,0	0,0	0,2	0,2	0,4	1,2	1,1	1,3	1,4	1,4
Costa Rica	1,5	1,5	3,0	1,3	1,2	1,3	1,5	1,4	1,8	1,4	1,3	1,6	1,5	1,4
República Dominicana	1,5	1,6	1,2	0,9	1,4	1,6	1,3	1,1	1,2	1,3	1,1	1,4	1,2	1,4
Alemania	0,0	0,1	0,5	1,0	1,1	0,8	0,5	2,8	0,9	0,7	1,2	0,8	1,3	1,3
Guatemala	0,9	1,0	2,3	1,3	1,2	1,2	1,1	1,0	1,2	1,5	1,3	1,4	1,3	1,3
Reino Unido	0,0	0,1	0,1	0,6	0,5	0,4	0,3	0,3	0,6	1,0	1,2	1,0	1,1	1,3
España	0,3	0,4	0,4	0,6	0,5	0,5	0,4	0,8	1,3	1,3	1,4	1,2	1,1	1,2
Canadá	0,0	0,3	1,3	0,7	0,9	0,4	0,3	0,3	0,9	1,1	1,1	1,3	1,0	1,2

Descripción de país	2001	2002	2003	2004	2005	2006	2007	2008	2009	2010	2011	2012	2013	2014
Japón	0,1	0,2	0,1	0,3	0,8	1,0	0,6	0,5	0,7	1,0	1,5	1,3	1,2	1,2
China	0,0	0,1	0,0	0,1	0,4	0,5	0,2	0,1	0,7	1,0	1,4	1,9	2,4	1,1
Argentina	0,2	0,2	0,3	0,3	0,3	0,4	0,3	0,5	0,5	0,7	0,7	0,6	1,0	1,1
Bélgica	0,0	0,0	0,0	0,0	0,5	0,4	0,2	0,2	0,5	0,9	2,0	0,5	1,1	1,0
Italia	0,3	0,0	0,3	0,3	0,4	0,6	0,5	0,4	0,6	2,6	4,3	2,1	0,6	0,9
Honduras	0,1	0,2	0,8	0,4	0,4	0,5	0,5	0,5	0,5	0,5	0,4	0,6	0,5	0,8
Bolivia	0,7	0,7	0,4	0,6	0,4	0,5	0,3	0,5	0,8	0,5	0,6	0,8	1,1	0,8
Francia	0,0	0,4	1,1	0,3	0,2	0,1	0,2	0,2	0,7	1,1	0,9	1,1	1,0	0,8
El Salvador	0,4	0,2	0,8	0,5	0,4	0,4	0,4	0,3	0,4	0,4	0,4	0,3	0,6	0,7
Puerto Rico	0,8	0,4	0,7	1,3	1,1	1,1	0,7	0,6	0,8	0,8	0,7	0,8	0,7	0,5
Emiratos Árabes Unidos	0,0	0,0	0,0	0,0	0,0	0,1	0,1	0,1	0,1	0,1	0,1	0,2	0,3	0,4
Hong Kong	0,1	0,0	0,0	0,1	0,1	0,1	0,1	0,1	1,4	0,5	0,4	0,5	0,5	0,3
Suecia	0,0	0,0	0,0	0,0	0,2	0,1	0,1	0,1	0,1	0,2	0,3	0,2	0,3	0,3
Israel	0,1	0,0	0,0	0,0	0,1	0,1	0,1	0,6	0,3	0,2	0,2	0,4	0,3	0,3
Trinidad y Tobago	0,0	0,1	0,2	0,1	0,1	0,2	0,2	0,2	0,2	0,3	0,2	0,3	0,3	0,3
Cuba	0,1	0,0	0,5	0,2	0,1	0,1	0,2	0,2	0,3	0,3	0,3	0,2	0,2	0,2
Uruguay	1,0	0,0	0,0	0,1	0,2	0,1	0,1	0,2	0,1	0,3	0,2	0,2	0,3	0,2
Taiwán	0,0	0,0	0,0	0,0	0,2	0,1	0,0	0,0	0,0	0,1	0,1	0,2	0,2	0,2
Australia	0,1	0,0	0,1	0,0	0,0	0,0	0,1	0,1	0,1	0,2	0,2	0,2	0,2	0,2
Paraguay	0,0	0,0	0,0	0,0	0,0	0,0	0,0	0,0	0,1	0,1	0,1	0,1	0,2	0,2
Nicaragua	0,1	0,5	0,8	0,2	0,5	0,2	0,1	0,1	0,2	0,1	0,2	0,2	0,1	0,1
Suiza	0,0	0,0	0,0	0,0	0,0	0,0	0,0	0,0	0,3	0,0	0,1	0,1	0,2	0,1
Demás países	2,5	7,5	10,1	4,3	9,8	10,0	7,1	6,9	8,5	7,6	5,4	3,9	3,9	3,1

Fuente: Dane; Legiscomex. Cálculos SDDE.

Cuadro 34. Exportaciones tradicionales y no tradicionales de Bogotá. 2001-2014
Millones de dólares - valores FOB

Exportaciones	2001	2002	2003	2004	2005	2006	2007	2008	2009	2010	2011	2012	2013	2014
Total valor	87,8	68,5	77,0	980,7	1.742,2	2.342,9	3.003,4	3.585,8	2.878,7	2.854,8	3.244,1	3.289,8	3.231,9	3.104,5
Total PNT	21,3	15,4	63,8	233,6	405,4	612,1	706,7	1.233,0	1.487,7	944,3	982,7	886,3	841,6	692,6
Exportaciones Tradicionales														
<i>Tradicionales valor</i>	0,4	0,4	1,9	3,5	89,5	104,7	65,3	287,5	276,9	267,7	426,4	257,8	251,7	262,9
Participación porcentual	0,5	0,6	2,5	0,4	5,1	4,5	2,2	8,0	9,6	9,4	13,1	7,8	7,8	8,5
Variación anual	-	2,5	347,6	86,2	2432,4	17,0	(37,7)	340,4	(3,7)	(3,3)	59,3	(39,5)	(2,4)	4,4
<i>Tradicionales PNT</i>	0,7	0,4	43,1	23,9	47,7	57,0	42,6	430,6	989,9	462,3	472,9	330,4	272,2	161,6
Participación porcentual	3,1	2,7	67,6	10,2	11,8	9,3	6,0	34,9	66,5	49,0	48,1	37,3	32,3	23,3
Variación anual	-	(36,9)	10.226,9	(44,5)	99,1	19,5	(25,3)	910,8	129,9	(53,3)	2,3	(30,1)	(17,6)	(40,6)
Exportaciones No Tradicionales														
<i>No tradicionales valor</i>	87,4	68,0	75,1	977,1	1.652,7	2.238,1	2.938,1	3.298,3	2.601,8	2.587,0	2.817,7	3.032,0	2.980,1	2.841,6
Participación porcentual	99,5	99,4	97,5	99,6	94,9	95,5	97,8	92,0	90,4	90,6	86,9	92,2	92,2	91,5
Variación anual	0,0	(22,2)	10,3	1.201,5	69,1	35,4	31,3	12,3	(21,1)	(0,6)	8,9	7,6	(1,7)	(4,6)
<i>No tradicionales PNT</i>	20,6	14,9	20,7	209,7	357,8	555,1	664,1	802,4	497,9	482,0	509,9	555,9	569,4	531,0
Participación porcentual	96,9	97,3	32,4	89,8	88,2	90,7	94,0	65,1	33,5	51,0	51,9	62,7	67,7	76,7
Variación anual	-	(27,5)	38,4	913,7	70,6	55,2	19,6	20,8	(38,0)	(3,2)	5,8	9,0	2,4	(6,7)

Fuente: Dane; Legiscomex. Cálculos SDDE.

PNT: Peso neto en miles de toneladas.

Cuadro 35. Exportaciones de Bogotá, según actividad económica. (CIU Rev 3 a.c.) 2001-2014
Millones de dólares - valores FOB

Actividad económica	2001	2002	2003	2004	2005	2006	2007	2008	2009	2010	2011	2012	2013	2014
Total	87,8	68,5	77,0	980,7	1.742,2	2.342,9	3.003,4	3.585,8	2.878,7	2.854,8	3.244,1	3.289,8	3.231,9	3.104,5
Agricultura	2,7	1,1	1,0	53,6	81,9	93,1	128,8	94,7	164,2	441,7	591,7	635,3	684,3	740,4
Productos químicos	29,1	22,9	29,1	140,3	189,2	250,1	320,8	507,2	540,2	485,1	513,7	540,7	529,0	505,9
Alimentos y bebidas	3,1	2,0	4,3	38,7	157,9	183,2	168,3	370,1	239,2	263,5	395,9	298,6	354,6	376,2
Productos de caucho y plástico	5,0	6,2	12,0	77,4	110,6	126,1	160,8	198,0	176,8	172,0	195,1	254,6	241,3	242,8
Productos textiles	7,3	3,3	8,2	75,7	97,7	132,7	255,3	395,0	276,7	178,9	225,7	239,2	209,8	186,3
Maquinaria y equipo ncp	2,6	3,4	2,5	30,3	57,1	71,6	102,7	129,5	123,1	94,9	120,8	167,6	173,2	163,1
Minerales no metálicos	0,9	1,5	1,4	17,1	30,1	42,3	63,8	68,4	77,1	69,1	84,1	99,6	89,0	80,7
Fabricación de calzado	1,1	0,3	0,8	37,4	52,8	60,7	73,1	99,9	80,3	90,3	84,7	89,5	73,8	78,1

Actividad económica	2001	2002	2003	2004	2005	2006	2007	2008	2009	2010	2011	2012	2013	2014
Maquinaria y aparatos eléctricos ncp	0,5	0,2	0,8	32,0	73,4	107,5	157,5	200,0	207,1	75,1	79,3	92,3	84,9	76,4
Edición e impresión	6,5	7,3	3,3	74,3	94,8	98,9	117,3	130,7	128,9	108,6	128,2	116,5	89,6	72,1
Productos elaborados de metal	0,6	1,5	1,2	13,5	30,8	49,4	71,2	100,9	75,6	66,0	61,7	71,7	70,4	71,3
Vehículos automotores	13,1	0,5	0,3	189,9	396,5	498,1	629,7	296,2	116,1	158,4	170,4	93,4	64,8	69,7
Prendas de vestir	1,0	1,3	2,3	69,6	85,2	99,7	157,2	164,3	97,5	100,4	94,5	100,7	84,5	67,1
Productos de la refinación	0,4	0,4	0,5	3,2	4,4	7,1	13,1	160,4	85,0	96,4	135,0	91,0	81,9	66,7
Equipo y aparatos de radio	0,7	0,2	0,1	14,3	27,5	23,6	24,0	35,9	53,2	50,0	42,7	55,6	71,2	65,5
Muebles	1,1	1,1	3,5	27,0	45,6	61,9	96,8	118,6	86,7	89,1	93,2	70,6	69,5	53,8
Productos metalúrgicos básicos	6,4	5,4	1,5	22,9	92,1	250,0	211,9	214,5	46,1	73,0	80,0	107,1	87,5	51,2
Instrumentos médicos	0,7	0,5	0,4	11,4	27,0	32,2	25,5	25,5	39,4	23,9	35,0	39,3	56,9	44,8
Otros tipos de equipo de transporte	2,5	6,3	0,4	31,0	42,1	73,5	103,8	154,0	82,1	133,0	24,1	26,0	33,7	27,3
Fabricación de papel, cartón y papel	1,6	1,2	1,4	6,8	25,3	51,6	61,8	40,0	34,1	14,8	20,1	29,2	25,3	18,5
Maquinaria de oficina	0,6	1,0	0,1	7,2	9,0	10,3	11,6	9,0	8,9	7,2	6,3	7,5	13,1	13,4
Pesca	-	-	-	1,5	1,7	2,8	2,6	3,1	8,5	8,6	8,7	9,7	11,4	12,9
Extracción de carbón, lignítico y turba	0,0	-	1,4	0,3	0,0	1,2	1,9	10,9	73,7	38,3	38,1	32,0	14,7	4,9
Reciclaje	0,0	-	-	0,0	0,9	1,4	0,6	0,5	1,7	3,4	5,6	6,2	5,3	4,1
Actividades de esparcimiento	0,0	0,4	0,0	0,7	0,7	0,6	0,9	1,2	0,6	0,6	0,6	3,2	1,3	3,5
Transformación de la madera	0,3	0,3	0,4	2,1	5,5	6,9	8,6	8,1	6,4	5,1	4,9	7,5	6,7	3,3
Silvicultura	-	0,0	0,0	0,1	0,5	0,7	1,5	0,5	0,5	0,5	0,6	0,6	1,8	1,9
Explotación minerales no metálicos	0,0	0,0	0,0	0,7	0,7	1,3	2,5	23,5	11,9	2,1	3,3	3,0	2,0	1,9
Extracción de minerales metálicos	-	-	-	0,0	0,0	0,0	0,0	0,6	34,3	3,7	0,0	1,5	0,4	0,5
Fabricación de productos de tabaco	-	-	0,1	0,0	0,5	4,4	29,6	6,2	2,6	1,0	0,2	0,0	0,0	0,1
Correo y telecomunicaciones	-	-	-	0,0	0,0	0,0	0,0	0,0	0,0	0,0	0,1	0,1	0,0	0,1
Otras actividades empresariales	0,0	0,0	-	0,5	0,7	0,0	0,1	0,0	0,0	0,0	0,0	0,1	0,0	0,0
Comercio al por mayor	-	-	-	0,0	0,0	0,0	0,0	0,0	0,0	0,0	0,0	0,1	0,0	0,0
Electricidad, gas, vapor y agua	-	-	-	-	-	-	-	-	-	-	-	-	0,0	-
Extracción de petróleo crudo y gas	-	-	-	-	-	-	-	18,4	-	0,0	-	-	0,0	-
Sin información	-	0,0	-	1,0	-	-	-	-	-	-	-	-	-	-

Fuente: Dane; Legiscomex. Cálculos SDDE.

Cuadro 36. Distribución porcentual de las exportaciones de Bogotá, según actividad económica. (CIU Rev 3 a.c.) 2001-2014
Porcentaje (%)

Actividad económica	2001	2002	2003	2004	2005	2006	2007	2008	2009	2010	2011	2012	2013	2014
Total	100	100	100	100	100	100	100	100	100	100	100	100	100	100
Agricultura	3,0	1,6	1,3	5,5	4,7	4,0	4,3	2,6	5,7	15,5	18,2	19,3	21,2	23,8
Productos químicos	33,1	33,4	37,8	14,3	10,9	10,7	10,7	14,1	18,8	17,0	15,8	16,4	16,4	16,3
Alimentos y bebidas	3,5	2,9	5,6	3,9	9,1	7,8	5,6	10,3	8,3	9,2	12,2	9,1	11,0	12,1
Productos de caucho y plástico	5,7	9,1	15,5	7,9	6,3	5,4	5,4	5,5	6,1	6,0	6,0	7,7	7,5	7,8
Productos textiles	8,4	4,8	10,7	7,7	5,6	5,7	8,5	11,0	9,6	6,3	7,0	7,3	6,5	6,0
Maquinaria y equipo ncp	2,9	5,0	3,3	3,1	3,3	3,1	3,4	3,6	4,3	3,3	3,7	5,1	5,4	5,3
Minerales no metálicos	1,1	2,2	1,8	1,7	1,7	1,8	2,1	1,9	2,7	2,4	2,6	3,0	2,8	2,6
Fabricación de calzado	1,3	0,5	1,1	3,8	3,0	2,6	2,4	2,8	2,8	3,2	2,6	2,7	2,3	2,5
Maquinaria y aparatos eléctricos ncp	0,5	0,3	1,1	3,3	4,2	4,6	5,2	5,6	7,2	2,6	2,4	2,8	2,6	2,5
Edición e impresión	7,4	10,7	4,2	7,6	5,4	4,2	3,9	3,6	4,5	3,8	4,0	3,5	2,8	2,3
Productos elaborados de metal	0,6	2,3	1,5	1,4	1,8	2,1	2,4	2,8	2,6	2,3	1,9	2,2	2,2	2,3
Vehículos automotores	14,9	0,8	0,4	19,4	22,8	21,3	21,0	8,3	4,0	5,5	5,3	2,8	2,0	2,2
Prendas de vestir	1,1	1,8	2,9	7,1	4,9	4,3	5,2	4,6	3,4	3,5	2,9	3,1	2,6	2,2
Productos de la refinación	0,5	0,6	0,7	0,3	0,3	0,3	0,4	4,5	3,0	3,4	4,2	2,8	2,5	2,1
Equipo y aparatos de radio	0,8	0,3	0,1	1,5	1,6	1,0	0,8	1,0	1,8	1,8	1,3	1,7	2,2	2,1
Muebles	1,3	1,6	4,5	2,7	2,6	2,6	3,2	3,3	3,0	3,1	2,9	2,1	2,2	1,7
Productos metalúrgicos básicos	7,3	7,9	2,0	2,3	5,3	10,7	7,1	6,0	1,6	2,6	2,5	3,3	2,7	1,6
Instrumentos médicos	0,8	0,8	0,6	1,2	1,5	1,4	0,8	0,7	1,4	0,8	1,1	1,2	1,8	1,4
Otros tipos de equipo de transporte	2,8	9,2	0,5	3,2	2,4	3,1	3,5	4,3	2,9	4,7	0,7	0,8	1,0	0,9
Fabricación de papel, cartón y papel	1,9	1,7	1,9	0,7	1,5	2,2	2,1	1,1	1,2	0,5	0,6	0,9	0,8	0,6
Maquinaria de oficina	0,7	1,4	0,1	0,7	0,5	0,4	0,4	0,2	0,3	0,3	0,2	0,2	0,4	0,4
Pesca	-	-	-	0,2	0,1	0,1	0,1	0,1	0,3	0,3	0,3	0,3	0,4	0,4
Extracción de carbón, lignítico y turba	0,0	-	1,8	0,0	0,0	0,1	0,1	0,3	2,6	1,3	1,2	1,0	0,5	0,2
Reciclaje	0,0	-	-	0,0	0,1	0,1	0,0	0,0	0,1	0,1	0,2	0,2	0,2	0,1
Actividades de esparcimiento	0,1	0,6	0,0	0,1	0,0	0,0	0,0	0,0	0,0	0,0	0,0	0,1	0,0	0,1
Transformación de la madera	0,3	0,5	0,5	0,2	0,3	0,3	0,3	0,2	0,2	0,2	0,2	0,2	0,2	0,1
Silvicultura	-	0,0	0,0	0,0	0,0	0,0	0,1	0,0	0,0	0,0	0,0	0,0	0,1	0,1
Explotación minerales no metálicos	0,0	0,0	0,0	0,1	0,0	0,1	0,1	0,7	0,4	0,1	0,1	0,1	0,1	0,1
Extracción de minerales metálicos	-	-	-	0,0	0,0	0,0	0,0	0,0	1,2	0,1	0,0	0,0	0,0	0,0
Fabricación de productos de tabaco	-	-	0,2	0,0	0,0	0,2	1,0	0,2	0,1	0,0	0,0	0,0	0,0	0,0

Actividad económica	2001	2002	2003	2004	2005	2006	2007	2008	2009	2010	2011	2012	2013	2014
Correo y telecomunicaciones	-	-	-	0,0	0,0	0,0	0,0	0,0	0,0	0,0	0,0	0,0	0,0	0,0
Otras actividades empresariales	0,0	0,0	-	0,0	0,0	0,0	0,0	0,0	0,0	0,0	0,0	0,0	0,0	0,0
Comercio al por mayor	-	-	-	0,0	0,0	0,0	0,0	0,0	0,0	0,0	0,0	0,0	0,0	0,0
Electricidad, gas, vapor y agua	-	-	-	-	-	-	-	-	-	-	-	-	0,0	-
Extracción de petróleo crudo y gas	-	-	-	-	-	-	-	0,5	-	0,0	-	-	0,0	-
Sin información	-	0,0	-	0,1	-	-	-	-	-	-	-	-	-	-

Fuente: Dane; Legiscomex. Cálculos SDDE.

Cuadro 37. Principales productos exportados por Bogotá, según subpartida arancelaria. 2001-2014
Miles de dólares - valores FOB

Subpartida arancelaria	2001	2002	2003	2004	2005	2006	2007	2008	2009	2010	2011	2012	2013	2014
Total	87,8	68,5	77,0	980,7	1.742,2	2.342,9	3.003,4	3.585,8	2.878,7	2.854,8	3.244,1	3.289,8	3.231,9	3.104,5
Rosas frescas	-	-	-	-	-	-	29,1	15,2	58,7	158,8	229,3	223,4	244,5	249,0
Capullos frescos	-	-	-	-	-	-	22,9	9,1	32,1	121,2	161,8	219,4	215,1	238,1
Cafés sin tostar	-	-	-	-	85,0	96,2	50,0	97,7	118,1	132,8	252,4	134,2	156,9	191,6
Medicamentos	-	-	-	-	44,3	60,0	65,5	87,3	108,5	90,7	108,8	116,0	147,0	114,6
Claveles	-	-	-	-	-	-	8,1	5,7	24,3	53,8	85,9	71,0	79,1	84,6
Carburorreactores	-	-	-	-	-	-	-	115,4	59,1	67,3	59,7	61,6	61,8	52,8
Recipientes	-	-	-	-	-	-	-	17,0	30,7	28,7	27,8	51,2	43,5	46,8
Claveles miniatura	-	-	-	-	-	-	2,3	1,8	7,7	25,8	36,5	31,6	39,5	40,9
Libros	-	-	-	-	37,0	44,2	63,5	57,0	65,2	68,1	76,3	66,0	48,4	38,2
Preparaciones capilares	0,1	0,1	0,0	5,0	11,2	16,1	22,9	34,9	34,0	28,0	37,4	40,6	43,8	37,1
Tejido de punto	-	0,7	0,5	7,9	6,9	15,1	55,7	98,7	62,8	41,1	35,8	39,7	40,6	36,3
Alstroemerias frescas	-	-	-	-	-	-	2,2	1,6	3,5	22,2	22,7	21,6	32,3	36,2
Mezclas odoríferas	0,3	0,3	0,1	9,8	14,7	20,5	24,8	51,7	49,1	29,2	25,9	32,6	35,8	34,9
Otros antibióticos humanos	-	-	-	-	12,1	11,9	15,5	13,9	15,6	17,2	20,1	24,6	27,9	33,9
Láminas de polímeros	-	0,2	0,0	0,5	2,2	3,8	6,0	6,6	5,9	5,3	4,2	12,0	12,4	32,8
Manufacturas de cuero	-	-	-	-	-	-	9,9	14,1	25,7	31,3	31,3	24,1	21,1	25,9
Vitaminas	4,9	4,2	4,0	9,9	6,2	7,3	8,2	11,7	14,9	12,9	12,5	13,9	12,9	25,2
Desechos de cobre	-	-	-	-	-	-	3,9	1,8	10,6	17,5	46,4	62,5	50,6	22,5
Placas y láminas	-	0,2	0,1	0,8	2,5	4,9	9,3	18,1	15,1	16,9	21,8	20,7	23,4	21,1
Vidrio de seguridad	0,5	0,8	0,3	8,3	8,6	10,7	16,4	15,2	23,6	20,6	24,8	26,2	20,8	19,8
Aparatos telecomunicación	-	-	-	-	-	-	0,3	3,9	8,7	10,4	7,6	15,2	11,7	19,3

Continuación

Subpartida arancelaria	2001	2002	2003	2004	2005	2006	2007	2008	2009	2010	2011	2012	2013	2014
Tapones	-	-	-	-	5,6	-	11,6	12,3	13,0	10,5	12,5	16,2	14,9	18,4
Baldosas y losas	0,0	0,0	0,0	0,1	0,4	1,3	3,8	6,7	4,2	4,9	5,3	9,7	20,8	17,7
Preparaciones de belleza	0,1	0,0	0,0	3,3	4,6	5,8	8,8	13,7	8,6	9,4	13,8	18,5	15,2	17,5
Teléfonos móviles	-	-	-	-	-	-	0,7	0,9	4,4	6,9	7,2	11,9	25,0	17,5
Bombones, caramelos, confites	0,1	0,1	0,4	3,7	2,2	3,5	4,3	3,9	2,2	2,8	2,0	8,9	15,1	16,8
Encajes	0,2	0,1	0,0	4,1	6,9	11,4	13,5	12,8	11,5	12,7	16,1	15,2	17,2	15,4
Telas impregnadas	0,0	-	0,1	3,7	4,0	3,8	7,9	10,2	5,6	7,6	10,3	13,0	11,8	15,3
Los demás vehículos	-	-	-	-	-	-	28,4	8,4	20,0	27,6	-	0,4	3,3	14,8
Páneles, consolas	0,0	-	0,0	1,3	5,2	5,9	8,6	10,0	14,9	12,4	7,4	9,8	18,7	14,3
Champúes para el cabello	0,0	0,3	0,0	3,8	5,9	7,6	6,0	13,5	14,9	8,8	12,6	11,9	15,6	14,0
Cueros y pieles	-	-	0,3	3,6	5,4	7,7	9,2	7,1	10,0	25,2	15,0	24,1	13,3	13,9
Preparaciones para bebidas	-	-	-	-	3,3	6,0	18,9	12,0	11,0	5,3	2,2	6,8	12,3	13,2
Plantas y semillas	-	0,0	-	0,3	0,9	0,2	0,3	0,8	1,3	9,2	9,8	12,4	12,2	12,8
Penicilinas o derivados	0,7	0,7	0,9	3,5	5,5	4,2	7,1	8,3	5,6	8,1	9,0	11,5	11,3	12,5
Artículos de cama	0,9	0,0	0,3	0,6	0,4	0,4	5,9	5,8	2,2	1,9	21,2	14,1	13,8	12,5
Vajillas	0,3	0,2	0,2	2,1	6,7	12,2	19,3	19,8	14,0	9,6	9,7	16,7	14,9	12,5
Preparaciones tensoactivas	0,0	0,0	0,0	0,1	2,0	5,3	6,3	7,7	10,7	10,6	14,0	18,1	19,2	12,2
Electrodos recubiertos	0,0	0,0	-	0,0	3,4	6,1	8,6	11,4	9,9	8,8	9,5	10,2	12,6	12,2
Bisutería	0,0	-	-	3,5	4,1	5,4	12,7	23,3	16,2	14,2	16,3	20,6	18,9	12,0
Las demás	79,7	60,7	69,6	904,6	1.445,3	1.965,5	2.405,0	2.718,7	1.924,9	1.658,6	1.721,2	1.731,6	1.576,8	1.427,2

Fuente: Dane; Legiscomex. Cálculos SDDE.

Cuadro 38. Distribución porcentual de los principales productos exportados por Bogotá, según subpartida arancelaria. 2001-2014
Porcentaje (%)

Subpartida arancelaria	2001	2002	2003	2004	2005	2006	2007	2008	2009	2010	2011	2012	2013	2014
Total	100	100	100	100	100	100	100	100	100	100	100	100	100	100
Rosas frescas	-	-	-	-	-	-	1,0	0,4	2,0	5,6	7,1	6,8	7,6	8,0
Capullos frescos	-	-	-	-	-	-	0,8	0,3	1,1	4,2	5,0	6,7	6,7	7,7
Cafés sin tostar	-	-	-	-	4,9	4,1	1,7	2,7	4,1	4,7	7,8	4,1	4,9	6,2
Medicamentos	-	-	-	-	2,5	2,6	2,2	2,4	3,8	3,2	3,4	3,5	4,5	3,7
Claveles	-	-	-	-	-	-	0,3	0,2	0,8	1,9	2,6	2,2	2,4	2,7
Carburorreactores	-	-	-	-	-	-	-	3,2	2,1	2,4	1,8	1,9	1,9	1,7
Recipientes	-	-	-	-	-	-	-	0,5	1,1	1,0	0,9	1,6	1,3	1,5
Claveles miniatura	-	-	-	-	-	-	0,1	0,1	0,3	0,9	1,1	1,0	1,2	1,3

Subpartida arancelaria	2001	2002	2003	2004	2005	2006	2007	2008	2009	2010	2011	2012	2013	2014
Libros	-	-	-	-	2,1	1,9	2,1	1,6	2,3	2,4	2,4	2,0	1,5	1,2
Preparaciones capilares	0,1	0,1	0,0	0,5	0,6	0,7	0,8	1,0	1,2	1,0	1,2	1,2	1,4	1,2
Tejido de punto	-	1,0	0,7	0,8	0,4	0,6	1,9	2,8	2,2	1,4	1,1	1,2	1,3	1,2
Alstroemerias frescas	-	-	-	-	-	-	0,1	0,0	0,1	0,8	0,7	0,7	1,0	1,2
Mezclas odoríferas	0,3	0,5	0,2	1,0	0,8	0,9	0,8	1,4	1,7	1,0	0,8	1,0	1,1	1,1
Otros antibióticos humanos	-	-	-	-	0,7	0,5	0,5	0,4	0,5	0,6	0,6	0,7	0,9	1,1
Láminas de polímeros	-	0,2	0,1	0,0	0,1	0,2	0,2	0,2	0,2	0,2	0,1	0,4	0,4	1,1
Manufacturas de cuero	-	-	-	-	-	-	0,3	0,4	0,9	1,1	1,0	0,7	0,7	0,8
Vitaminas	5,6	6,1	5,2	1,0	0,4	0,3	0,3	0,3	0,5	0,5	0,4	0,4	0,4	0,8
Desechos de cobre	-	-	-	-	-	-	0,1	0,0	0,4	0,6	1,4	1,9	1,6	0,7
Placas y láminas	-	0,3	0,1	0,1	0,1	0,2	0,3	0,5	0,5	0,6	0,7	0,6	0,7	0,7
Vidrio de seguridad	0,6	1,1	0,4	0,8	0,5	0,5	0,5	0,4	0,8	0,7	0,8	0,8	0,6	0,6
Aparatos telecomunicación	-	-	-	-	-	-	0,0	0,1	0,3	0,4	0,2	0,5	0,4	0,6
Tapones	-	-	-	-	0,3	-	0,4	0,3	0,5	0,4	0,4	0,5	0,5	0,6
Baldosas y losas	0,0	0,0	0,0	0,0	0,0	0,1	0,1	0,2	0,1	0,2	0,2	0,3	0,6	0,6
Preparaciones de belleza	0,2	0,0	0,0	0,3	0,3	0,2	0,3	0,4	0,3	0,3	0,4	0,6	0,5	0,6
Teléfonos móviles	-	-	-	-	-	-	0,0	0,0	0,2	0,2	0,2	0,4	0,8	0,6
Bombones, caramelos, confites	0,1	0,1	0,5	0,4	0,1	0,1	0,1	0,1	0,1	0,1	0,1	0,3	0,5	0,5
Encajes	0,3	0,1	0,0	0,4	0,4	0,5	0,4	0,4	0,4	0,4	0,5	0,5	0,5	0,5
Telas impregnadas	0,0	-	0,1	0,4	0,2	0,2	0,3	0,3	0,2	0,3	0,3	0,4	0,4	0,5
Los demás vehículos	-	-	-	-	-	-	0,9	0,2	0,7	1,0	-	0,0	0,1	0,5
Páneles, consolas	0,0	-	0,0	0,1	0,3	0,3	0,3	0,3	0,5	0,4	0,2	0,3	0,6	0,5
Champúes para el cabello	0,0	0,5	0,0	0,4	0,3	0,3	0,2	0,4	0,5	0,3	0,4	0,4	0,5	0,5
Cueros y pieles	-	-	0,4	0,4	0,3	0,3	0,3	0,2	0,3	0,9	0,5	0,7	0,4	0,4
Preparaciones para bebidas	-	-	-	-	0,2	0,3	0,6	0,3	0,4	0,2	0,1	0,2	0,4	0,4
Plantas y semillas	-	0,0	-	0,0	0,1	0,0	0,0	0,0	0,0	0,3	0,3	0,4	0,4	0,4
Penicilinas o derivados	0,8	1,0	1,1	0,4	0,3	0,2	0,2	0,2	0,2	0,3	0,3	0,3	0,3	0,4
Artículos de cama	1,0	0,0	0,4	0,1	0,0	0,0	0,2	0,2	0,1	0,1	0,7	0,4	0,4	0,4
Vajillas	0,3	0,3	0,3	0,2	0,4	0,5	0,6	0,6	0,5	0,3	0,3	0,5	0,5	0,4
Preparaciones tensoactivas	0,0	0,0	0,0	0,0	0,1	0,2	0,2	0,2	0,4	0,4	0,4	0,6	0,6	0,4
Electrodos recubiertos	0,0	0,0	-	0,0	0,2	0,3	0,3	0,3	0,3	0,3	0,3	0,3	0,4	0,4
Bisutería	0,0	-	-	0,4	0,2	0,2	0,4	0,6	0,6	0,5	0,5	0,6	0,6	0,4
Las demás	90,7	88,6	90,5	92,2	83,0	83,9	80,1	75,8	66,9	58,1	53,1	52,6	48,8	46,0

Fuente: Dane; Legiscomex. Cálculos SDDE.

Cuadro 39. Exportaciones de Bogotá, según nivel tecnológico incorporado en su producción. 2001-2014
Millones de dólares - valores FOB

Nivel tecnológico	2001	2002	2003	2004	2005	2006	2007	2008	2009	2010	2011	2012	2013	2014
Total	87,8	68,5	77,0	980,7	1.742,2	2.342,9	3.003,4	3.585,8	2.878,7	2.854,8	3.244,1	3.289,8	3.231,9	3.104,5
Bienes primarios	4,8	1,4	2,7	61,1	184,5	210,6	203,7	274,0	438,5	664,2	931,3	858,8	938,8	1.024,1
Manufacturas basadas en recursos naturales	7,8	8,8	9,6	77,4	134,3	190,3	279,8	590,6	363,6	340,1	436,2	473,0	446,7	374,5
Manufacturas de baja tecnología	18,3	12,4	20,9	282,9	427,0	684,5	956,8	1.210,5	780,5	680,8	695,5	762,5	671,7	614,7
Manufacturas de tecnología media	33,6	16,6	21,7	349,3	651,7	809,1	1.045,4	894,9	675,5	673,4	748,3	740,7	661,5	624,0
Manufacturas de alta tecnología	17,6	20,6	19,1	143,6	215,6	295,3	362,0	482,7	492,1	387,2	308,4	340,9	421,4	385,4
Otras transacciones	5,8	8,7	3,0	66,5	129,1	153,0	155,7	133,2	128,5	109,2	124,4	114,0	91,8	81,8

Fuente: Dane; Legiscomex. Cálculos SDDE.

Cuadro 40. Distribución porcentual de las exportaciones de Bogotá, según nivel tecnológico incorporado en su producción. 2001-2014
Porcentaje (%)

Nivel tecnológico	2001	2002	2003	2004	2005	2006	2007	2008	2009	2010	2011	2012	2013	2014
Total	100	100	100	100	100	100	100	100	100	100	100	100	100	100
Bienes primarios	5,5	2,0	3,5	6,2	10,6	9,0	6,8	7,6	15,2	23,3	28,7	26,1	29,0	33,0
Manufacturas basadas en recursos naturales	8,8	12,8	12,4	7,9	7,7	8,1	9,3	16,5	12,6	11,9	13,4	14,4	13,8	12,1
Manufacturas de baja tecnología	20,8	18,1	27,2	28,9	24,5	29,2	31,9	33,8	27,1	23,8	21,4	23,2	20,8	19,8
Manufacturas de tecnología media	38,3	24,3	28,2	35,6	37,4	34,5	34,8	25,0	23,5	23,6	23,1	22,5	20,5	20,1
Manufacturas de alta tecnología	20,0	30,1	24,8	14,6	12,4	12,6	12,1	13,5	17,1	13,6	9,5	10,4	13,0	12,4
Otras transacciones	6,6	12,7	3,9	6,8	7,4	6,5	5,2	3,7	4,5	3,8	3,8	3,5	2,8	2,6

Fuente: Dane; Legiscomex. Cálculos SDDE.



07



Importaciones

Cuadro 41. Importaciones de Bogotá, según capítulos arancelarios. 2001-2014
Millones de dólares - valores CIF

Capítulo	Descripción del capítulo	2001	2002	2003	2004	2005	2006	2007	2008	2009	2010	2011	2012	2013	2014
	Total importaciones	3.572,6	3.848,1	6.935,7	6.306,2	8.082,4	10.200,1	12.340,9	14.408,2	13.965,6	17.888,3	24.723,9	27.725,0	29.600,6	32.948,5
27	Combustibles y aceites minerales y sus productos	58,6	31,9	121,7	31,3	251,2	340,3	77,2	92,1	55,3	307,1	1.539,0	3.529,1	4.567,4	5.493,6
85	Aparatos y material eléctrico, de grabación o imagen	606,1	722,8	1.069,4	1.396,2	2.021,3	2.121,0	2.466,1	2.670,5	1.934,1	2.694,3	3.300,2	3.633,8	4.056,8	4.589,1
84	Reactores nucleares, calderas, máquinas y partes	551,3	653,6	1.299,6	1.124,1	1.240,9	1.690,7	2.355,0	2.749,3	2.349,3	3.038,3	3.787,7	4.159,1	4.105,1	4.431,8
87	Vehículos automóviles, tractores, ciclos, partes y accesorios	133,6	168,9	579,9	694,2	760,4	1.326,8	1.442,0	1.095,4	942,0	1.842,9	3.235,4	3.510,7	3.146,5	3.608,2
88	Navegación aérea o espacial	676,9	644,0	573,6	554,3	560,3	580,8	754,0	1.233,0	2.359,7	1.610,7	2.413,6	973,4	1.678,7	2.123,6
30	Productos farmacéuticos	204,1	275,9	336,0	301,6	380,2	530,5	672,8	892,0	1.117,5	1.292,9	1.473,7	1.843,1	2.016,3	2.017,0
90	Instrumentos y aparatos de óptica, fotografía, cinematografía	149,8	178,1	244,1	259,5	325,4	421,1	553,7	714,9	681,6	875,7	1.018,8	1.144,4	1.222,1	1.318,3
39	Materias plásticas y manufacturas	102,9	93,6	225,5	192,6	282,0	345,6	408,8	463,4	423,4	548,8	687,6	783,3	835,4	871,4
72	Fundición, hierro y acero	40,6	38,6	187,8	120,6	190,1	197,2	244,2	314,6	125,2	309,9	402,9	529,7	596,0	707,5
38	Productos diversos de las industrias químicas	53,7	45,8	161,7	88,8	110,6	127,6	161,1	229,5	226,2	307,0	376,3	427,7	484,3	533,4
73	Manufactura de fundición, de hierro o acero	28,2	31,8	86,3	51,0	82,4	108,2	184,0	255,7	261,9	346,8	644,3	528,1	440,9	452,5
29	Productos químicos orgánicos	124,7	126,2	328,1	152,6	177,3	214,6	239,9	296,5	308,7	376,2	425,2	461,9	425,2	448,7
10	Cereales	48,7	59,2	142,0	100,1	74,4	117,6	142,3	188,3	178,5	220,7	312,2	511,5	431,9	380,3
40	Caucho y manufacturas	38,8	50,9	100,1	60,3	74,0	105,7	123,5	133,7	136,2	230,5	348,4	387,1	377,4	365,0
33	Aceites esenciales, perfumería, cosméticos	36,1	39,4	61,7	50,8	82,0	92,8	111,6	139,7	145,6	169,6	200,1	208,5	287,3	326,3
48	Papel, cartón y sus manufacturas	70,0	82,5	119,0	94,5	119,0	154,2	198,1	207,0	198,9	266,5	284,0	278,3	279,6	288,4
94	Muebles	13,5	10,4	19,8	24,7	38,1	61,1	97,2	118,3	96,8	154,0	200,9	249,8	240,8	278,6
95	Juguetes, artículos para recreo, deporte; partes y accesorios	17,9	16,1	30,6	30,0	46,5	68,5	91,5	112,2	99,2	125,7	163,3	190,5	216,8	229,3
61	Prendas y complementos de vestir, de punto	5,6	7,2	9,9	10,5	14,4	21,4	40,2	59,0	63,6	85,4	149,0	185,0	192,3	202,1
23	Residuos industrias alimentarias. Alimentos para animales	25,5	17,9	33,6	27,6	28,6	27,1	38,6	72,2	83,1	77,0	87,9	177,8	172,1	201,3
52	Algodón	12,7	11,9	47,3	48,0	68,8	99,8	119,5	101,5	112,5	167,4	175,5	200,4	164,4	185,0
64	Calzado, botines, artículos análogos y partes	7,3	11,3	19,7	25,0	38,4	48,8	50,7	74,3	87,9	143,9	224,1	241,3	205,3	185,0
62	Prendas y complementos de vestir, excepto de punto	8,8	8,3	11,9	11,1	19,2	27,7	52,6	72,7	73,4	88,8	148,8	170,9	181,9	180,2

Capítulo	Descripción del capítulo	2001	2002	2003	2004	2005	2006	2007	2008	2009	2010	2011	2012	2013	2014
54	Filamentos sintéticos o artificiales	36,2	17,2	68,5	65,5	85,7	93,9	112,8	122,2	108,1	129,9	175,3	184,1	180,6	175,9
82	Herramientas y útiles, cuchillería y cubiertos	19,2	20,3	42,0	45,9	50,7	58,9	70,2	85,9	69,1	94,5	135,9	149,6	168,5	170,2
21	Preparaciones alimenticias diversas	10,7	9,4	45,4	22,0	46,2	46,1	51,6	50,0	74,6	110,0	124,6	147,2	118,7	152,3
32	Extractos curtientes, pinturas, tintas	31,8	32,5	66,6	49,0	68,9	83,2	97,7	104,1	104,0	136,5	156,6	146,2	140,8	146,2
22	Bebidas, líquidos alcohólicos y vinagre	5,0	5,8	32,7	31,2	45,0	56,8	68,8	70,0	69,7	78,2	102,5	113,0	128,8	136,1
34	Jabones, ceras artificiales, pastas	8,9	11,1	21,5	14,1	17,7	24,8	33,5	35,6	40,9	54,7	69,9	82,5	92,2	114,0
15	Grasas y aceites animales o vegetales	5,5	7,2	22,4	13,2	16,8	20,3	40,4	90,5	53,0	142,8	131,1	85,6	64,4	112,4
42	Manufacturas de cuero, artículos de viaje, bolsos	6,2	7,6	11,6	11,1	18,6	27,9	36,3	46,1	43,4	58,2	80,1	90,5	104,3	111,6
28	Productos químicos inorgánicos	11,5	13,1	34,5	24,2	34,2	42,0	49,0	68,3	76,0	81,9	95,5	104,2	99,7	110,4
76	Aluminio y sus manufacturas	9,2	8,3	19,0	16,6	31,6	43,8	55,3	63,8	52,1	68,3	83,0	104,0	106,8	107,8
69	Productos cerámicos	2,4	5,2	18,9	14,5	23,1	39,4	40,2	52,3	37,7	51,9	77,6	95,1	89,0	104,3
96	Manufacturas diversas	14,0	13,1	22,5	25,7	32,8	37,0	37,3	40,6	35,6	52,7	82,5	86,2	94,9	102,5
55	Fibras sintéticas o artificiales discontinuas	13,6	12,2	33,5	31,6	52,9	76,7	97,9	93,4	79,0	88,4	148,0	124,0	98,7	102,2
8	Frutos comestibles, cortezas de agrios o melones	21,4	24,3	26,9	26,8	18,4	24,5	36,9	53,8	39,9	66,6	85,8	102,7	93,0	95,6
49	Productos editoriales, prensa, textos	38,1	38,1	46,3	25,6	31,3	41,8	54,2	74,0	65,5	90,0	88,7	87,5	90,2	94,0
19	Preparaciones a base de cereal, harina, leche; pastelería	15,8	14,7	25,5	13,3	14,4	14,4	27,9	58,9	58,6	71,7	71,2	65,4	65,5	91,9
83	Manufacturas diversas de metales comunes	7,8	8,0	16,9	15,1	17,6	23,9	44,3	51,8	49,8	65,2	71,7	85,6	84,3	86,8
	Demás capítulos	300,2	273,6	571,7	411,3	491,1	615,7	761,8	961,1	847,9	1.166,7	1.345,1	1.546,2	1.455,8	1.517,4

Fuente: Dian; Legiscomex. Cálculos SDDE.

Cuadro 42. Distribución porcentual de las importaciones de Bogotá, según capítulos arancelarios. 2001-2014
Porcentaje (%)

Capítulo	Descripción del capítulo	2001	2002	2003	2004	2005	2006	2007	2008	2009	2010	2011	2012	2013	2014
	Total importaciones	100	100	100	100	100	100	100	100	100	100	100	100	100	100
27	Combustibles y aceites minerales y sus productos	1,6	0,8	1,8	0,5	3,1	3,3	0,6	0,6	0,4	1,7	6,2	12,7	15,4	16,7
85	Aparatos y material eléctrico, de grabación o imagen	17,0	18,8	15,4	22,1	25,0	20,8	20,0	18,5	13,8	15,1	13,3	13,1	13,7	13,9
84	Reactores nucleares, calderas, máquinas y partes	15,4	17,0	18,7	17,8	15,4	16,6	19,1	19,1	16,8	17,0	15,3	15,0	13,9	13,5
87	Vehículos automóviles, tractores, ciclos, partes y accesorios	3,7	4,4	8,4	11,0	9,4	13,0	11,7	7,6	6,7	10,3	13,1	12,7	10,6	11,0
88	Navegación aérea o espacial	18,9	16,7	8,3	8,8	6,9	5,7	6,1	8,6	16,9	9,0	9,8	3,5	5,7	6,4
30	Productos farmacéuticos	5,7	7,2	4,8	4,8	4,7	5,2	5,5	6,2	8,0	7,2	6,0	6,6	6,8	6,1
90	Instrumentos y aparatos de óptica, fotografía, cinematografía	4,2	4,6	3,5	4,1	4,0	4,1	4,5	5,0	4,9	4,9	4,1	4,1	4,1	4,0
39	Materias plásticas y manufacturas	2,9	2,4	3,3	3,1	3,5	3,4	3,3	3,2	3,0	3,1	2,8	2,8	2,8	2,6
72	Fundición, hierro y acero	1,1	1,0	2,7	1,9	2,4	1,9	2,0	2,2	0,9	1,7	1,6	1,9	2,0	2,1
38	Productos diversos de las industrias químicas	1,5	1,2	2,3	1,4	1,4	1,3	1,3	1,6	1,6	1,7	1,5	1,5	1,6	1,6
73	Manufactura de fundición, de hierro o acero	0,8	0,8	1,2	0,8	1,0	1,1	1,5	1,8	1,9	1,9	2,6	1,9	1,5	1,4
29	Productos químicos orgánicos	3,5	3,3	4,7	2,4	2,2	2,1	1,9	2,1	2,2	2,1	1,7	1,7	1,4	1,4
10	Cereales	1,4	1,5	2,0	1,6	0,9	1,2	1,2	1,3	1,3	1,2	1,3	1,8	1,5	1,2
40	Caucho y manufacturas	1,1	1,3	1,4	1,0	0,9	1,0	1,0	0,9	1,0	1,3	1,4	1,4	1,3	1,1
33	Aceites esenciales, perfumería, cosméticos	1,0	1,0	0,9	0,8	1,0	0,9	0,9	1,0	1,0	0,9	0,8	0,8	1,0	1,0
48	Papel, cartón y sus manufacturas	2,0	2,1	1,7	1,5	1,5	1,5	1,6	1,4	1,4	1,5	1,1	1,0	0,9	0,9
94	Muebles	0,4	0,3	0,3	0,4	0,5	0,6	0,8	0,8	0,7	0,9	0,8	0,9	0,8	0,8
95	Juguetes, artículos para recreo, deporte; partes y accesorios	0,5	0,4	0,4	0,5	0,6	0,7	0,7	0,8	0,7	0,7	0,7	0,7	0,7	0,7
61	Prendas y complementos de vestir, de punto	0,2	0,2	0,1	0,2	0,2	0,2	0,3	0,4	0,5	0,5	0,6	0,7	0,6	0,6
23	Residuos industrias alimentarias. Alimentos para animales	0,7	0,5	0,5	0,4	0,4	0,3	0,3	0,5	0,6	0,4	0,4	0,6	0,6	0,6
52	Algodón	0,4	0,3	0,7	0,8	0,9	1,0	1,0	0,7	0,8	0,9	0,7	0,7	0,6	0,6
64	Calzado, botines, artículos análogos y partes	0,2	0,3	0,3	0,4	0,5	0,5	0,4	0,5	0,6	0,8	0,9	0,9	0,7	0,6
62	Prendas y complementos de vestir, excepto de punto	0,2	0,2	0,2	0,2	0,2	0,3	0,4	0,5	0,5	0,5	0,6	0,6	0,6	0,5
54	Filamentos sintéticos o artificiales	1,0	0,4	1,0	1,0	1,1	0,9	0,9	0,8	0,8	0,7	0,7	0,7	0,6	0,5
82	Herramientas y útiles, cuchillería y cubiertos	0,5	0,5	0,6	0,7	0,6	0,6	0,6	0,6	0,5	0,5	0,5	0,5	0,6	0,5
21	Preparaciones alimenticias diversas	0,3	0,2	0,7	0,3	0,6	0,5	0,4	0,3	0,5	0,6	0,5	0,5	0,4	0,5
32	Extractos curtientes, pinturas, tintas	0,9	0,8	1,0	0,8	0,9	0,8	0,8	0,7	0,7	0,8	0,6	0,5	0,5	0,4
22	Bebidas, líquidos alcohólicos y vinagre	0,1	0,2	0,5	0,5	0,6	0,6	0,6	0,5	0,5	0,4	0,4	0,4	0,4	0,4
34	Jabones, ceras artificiales, pastas	0,3	0,3	0,3	0,2	0,2	0,2	0,3	0,2	0,3	0,3	0,3	0,3	0,3	0,3
15	Grasas y aceites animales o vegetales	0,2	0,2	0,3	0,2	0,2	0,2	0,3	0,6	0,4	0,8	0,5	0,3	0,2	0,3

Capítulo	Descripción del capítulo	2001	2002	2003	2004	2005	2006	2007	2008	2009	2010	2011	2012	2013	2014
42	Manufacturas de cuero, artículos de viaje, bolsos	0,2	0,2	0,2	0,2	0,2	0,3	0,3	0,3	0,3	0,3	0,3	0,3	0,4	0,3
28	Productos químicos inorgánicos	0,3	0,3	0,5	0,4	0,4	0,4	0,4	0,5	0,5	0,5	0,4	0,4	0,3	0,3
76	Aluminio y sus manufacturas	0,3	0,2	0,3	0,3	0,4	0,4	0,4	0,4	0,4	0,4	0,3	0,4	0,4	0,3
69	Productos cerámicos	0,1	0,1	0,3	0,2	0,3	0,4	0,3	0,4	0,3	0,3	0,3	0,3	0,3	0,3
96	Manufacturas diversas	0,4	0,3	0,3	0,4	0,4	0,4	0,3	0,3	0,3	0,3	0,3	0,3	0,3	0,3
55	Fibras sintéticas o artificiales discontinuas	0,4	0,3	0,5	0,5	0,7	0,8	0,8	0,6	0,6	0,5	0,6	0,4	0,3	0,3
8	Frutos comestibles, cortezas de agrios o melones	0,6	0,6	0,4	0,4	0,2	0,2	0,3	0,4	0,3	0,4	0,3	0,4	0,3	0,3
49	Productos editoriales, prensa, textos	1,1	1,0	0,7	0,4	0,4	0,4	0,4	0,5	0,5	0,5	0,4	0,3	0,3	0,3
19	Preparaciones a base de cereal, harina, leche; pastelería	0,4	0,4	0,4	0,2	0,2	0,1	0,2	0,4	0,4	0,4	0,3	0,2	0,2	0,3
83	Manufacturas diversas de metales comunes	0,2	0,2	0,2	0,2	0,2	0,2	0,4	0,4	0,4	0,4	0,3	0,3	0,3	0,3
	Demás capítulos	8,4	7,1	8,2	6,5	6,1	6,0	6,2	6,7	6,1	6,5	5,4	5,6	4,9	4,6

Fuente: Dian; Legiscomex. Cálculos SDDE.

Cuadro 43. Importaciones de Bogotá, según país de origen. 2001-2014
Millones de dólares - valores CIF

Pais de origen	2001	2002	2003	2004	2005	2006	2007	2008	2009	2010	2011	2012	2013	2014
Total importaciones	3.572,6	3.848,1	6.935,7	6.306,2	8.082,4	10.200,1	12.340,9	14.408,2	13.965,6	17.888,3	24.723,9	27.725,0	29.600,6	32.948,5
Estados Unidos	1.450,5	1.373,7	1.935,3	2.220,9	2.723,2	2.363,8	2.869,7	3.371,6	3.572,9	3.957,7	4.948,6	6.653,2	8.850,6	9.830,7
China	97,8	135,2	343,0	242,1	406,0	998,2	1.610,5	2.211,4	1.964,0	2.968,2	3.596,4	5.207,2	5.726,8	6.681,0
México	178,2	287,1	436,3	404,2	583,8	990,9	1.180,7	1.128,5	784,3	1.737,9	2.406,0	3.499,4	3.125,9	2.795,5
Alemania	162,7	183,0	362,5	357,3	313,6	392,3	551,7	774,2	630,9	899,8	1.012,4	1.355,0	1.343,6	1.685,9
Francia	51,3	78,5	267,5	87,8	120,8	195,7	221,0	654,8	1.287,8	847,8	905,0	705,1	704,8	1.455,6
Brasil	108,8	183,9	421,3	347,0	630,2	730,8	989,5	906,7	924,3	998,2	853,8	1.046,7	1.042,8	995,3
Japón	144,1	167,7	385,3	255,2	262,3	373,3	472,2	429,4	330,7	499,2	505,3	698,7	659,4	624,8
Corea del Sur	65,1	122,3	208,8	243,3	260,8	321,4	299,6	242,7	181,9	266,7	262,9	444,6	501,9	551,3
Canadá	93,6	74,8	186,3	105,8	90,4	142,9	216,3	235,3	266,0	399,4	315,4	523,0	416,3	527,2
Italia	175,8	64,6	134,3	111,9	123,1	187,5	225,3	275,6	273,4	363,2	360,7	512,3	541,7	493,6
Perú	16,2	14,1	61,3	41,9	72,6	89,5	104,3	161,4	144,2	160,7	180,1	165,0	185,6	450,4
España	73,1	83,1	123,3	93,6	196,4	156,1	200,9	295,7	225,8	227,6	239,5	338,9	472,1	425,2
Argentina	58,2	45,3	106,2	89,9	107,4	170,7	199,3	242,9	266,0	379,8	354,3	679,5	566,7	422,7
Reino Unido	57,8	53,6	101,0	74,2	86,1	129,9	146,7	175,1	160,2	303,4	235,5	373,4	310,8	416,8
India	16,2	21,8	49,9	45,5	54,8	103,9	106,2	152,7	144,3	226,2	289,6	440,8	381,8	415,3
Suiza	57,2	56,2	118,5	71,0	90,6	160,6	243,7	277,0	287,9	308,1	287,8	369,9	387,4	376,8

Continuación

Pais de origen	2001	2002	2003	2004	2005	2006	2007	2008	2009	2010	2011	2012	2013	2014
Chile	53,9	46,2	109,5	102,4	109,7	121,9	185,2	258,1	225,0	293,9	271,0	327,9	278,2	301,2
Trinidad y Tobago	10,8	1,6	4,9	1,7	98,0	36,2	6,3	37,1	2,3	64,3	144,2	319,8	320,5	298,8
Israel	36,4	54,3	61,3	80,6	74,5	102,0	107,2	114,0	177,9	232,3	93,3	116,5	177,2	283,7
Vietnám	0,8	1,1	1,3	1,1	2,5	14,5	23,1	34,2	34,1	45,4	62,7	104,4	168,5	259,0
Taiwán	41,4	40,8	79,7	71,1	89,0	140,3	154,6	165,4	132,7	159,0	181,6	239,7	238,6	247,1
Ecuador	25,2	52,0	154,6	120,9	116,6	276,1	132,5	92,4	84,7	151,1	203,3	363,7	226,1	244,4
Bélgica	17,0	28,3	46,5	123,4	147,6	44,1	56,2	59,2	79,6	93,0	109,0	192,0	161,0	159,3
Irlanda	25,7	26,7	33,0	15,3	20,8	32,8	51,8	56,7	74,1	98,3	103,6	136,0	135,7	155,8
Tailandia	11,5	10,9	23,5	20,0	23,4	37,9	41,9	74,7	58,1	126,4	146,8	146,9	133,7	154,7
Malaysia	11,1	18,1	50,9	18,3	20,6	102,0	117,6	117,3	46,5	80,5	90,1	96,0	111,7	151,0
Paises Bajos	24,2	26,3	50,4	90,9	212,2	196,3	200,7	213,8	163,2	147,6	116,8	142,3	163,3	139,1
Rusia	4,2	40,8	14,4	9,2	19,5	24,8	19,6	46,4	67,8	28,1	62,2	123,4	94,7	124,9
Indonesia	14,0	12,1	22,4	24,7	31,5	36,8	36,5	34,8	35,5	65,1	70,2	96,2	103,9	108,0
Suecia	31,0	22,2	38,4	39,6	56,6	55,4	77,7	83,3	58,9	84,1	93,6	122,9	93,1	97,0
Bolivia	16,9	12,9	40,0	5,8	3,5	13,6	18,2	29,2	28,9	52,9	46,2	44,2	80,9	94,5
Polonia	1,5	1,8	6,1	6,6	10,8	16,9	8,5	10,7	9,0	12,4	17,1	19,9	67,8	94,1
Finlandia	14,6	19,4	32,0	21,6	100,7	166,0	98,5	127,8	90,6	111,2	75,1	87,7	127,1	93,7
Dinamarca	7,4	7,5	11,2	5,9	7,1	23,5	22,6	29,5	31,3	43,3	51,0	35,2	81,1	80,6
Austria	7,2	13,7	24,4	10,0	8,0	34,1	45,0	50,9	45,3	65,1	58,5	76,6	87,5	80,6
Venezuela	97,3	109,9	304,4	225,5	293,2	415,7	295,4	205,3	107,4	74,7	117,0	138,5	76,5	70,6
Turquía	0,4	1,0	3,6	3,0	4,0	8,3	14,4	17,8	14,2	18,9	33,7	67,2	37,5	52,8
Puerto Rico	11,8	15,9	18,3	2,9	2,8	15,8	21,0	30,8	34,8	40,7	40,3	85,7	57,5	51,2
Singapur	21,7	21,2	27,6	11,6	21,7	24,7	32,0	41,5	39,0	60,0	52,0	80,8	67,0	49,5
Demás países	280	318	537	502	486	753	937	942	880	1.196	5.731	1.549	1.293	1.409

Fuente: Dian; Legiscomex. Cálculos SDDE.

Cuadro 44. Distribución porcentual de las importaciones de Bogotá, según país de origen. 2001-2014
Porcentaje (%)

Pais de origen	2001	2002	2003	2004	2005	2006	2007	2008	2009	2010	2011	2012	2013	2014
Total importaciones	100	100	100	100	100	100	100	100	100	100	100	100	100	100
Estados Unidos	40,6	35,7	27,9	35,2	33,7	23,2	23,3	23,4	25,6	22,1	20,0	24,0	29,9	29,8
China	2,7	3,5	4,9	3,8	5,0	9,8	13,0	15,3	14,1	16,6	14,5	18,8	19,3	20,3
México	5,0	7,5	6,3	6,4	7,2	9,7	9,6	7,8	5,6	9,7	9,7	12,6	10,6	8,5
Alemania	4,6	4,8	5,2	5,7	3,9	3,8	4,5	5,4	4,5	5,0	4,1	4,9	4,5	5,1
Francia	1,4	2,0	3,9	1,4	1,5	1,9	1,8	4,5	9,2	4,7	3,7	2,5	2,4	4,4
Brasil	3,0	4,8	6,1	5,5	7,8	7,2	8,0	6,3	6,6	5,6	3,5	3,8	3,5	3,0
Japón	4,0	4,4	5,6	4,0	3,2	3,7	3,8	3,0	2,4	2,8	2,0	2,5	2,2	1,9
Corea del Sur	1,8	3,2	3,0	3,9	3,2	3,2	2,4	1,7	1,3	1,5	1,1	1,6	1,7	1,7
Canadá	2,6	1,9	2,7	1,7	1,1	1,4	1,8	1,6	1,9	2,2	1,3	1,9	1,4	1,6
Italia	4,9	1,7	1,9	1,8	1,5	1,8	1,8	1,9	2,0	2,0	1,5	1,8	1,8	1,5
Perú	0,5	0,4	0,9	0,7	0,9	0,9	0,8	1,1	1,0	0,9	0,7	0,6	0,6	1,4
España	2,0	2,2	1,8	1,5	2,4	1,5	1,6	2,1	1,6	1,3	1,0	1,2	1,6	1,3
Argentina	1,6	1,2	1,5	1,4	1,3	1,7	1,6	1,7	1,9	2,1	1,4	2,5	1,9	1,3
Reino Unido	1,6	1,4	1,5	1,2	1,1	1,3	1,2	1,2	1,1	1,7	1,0	1,3	1,0	1,3
India	0,5	0,6	0,7	0,7	0,7	1,0	0,9	1,1	1,0	1,3	1,2	1,6	1,3	1,3
Suiza	1,6	1,5	1,7	1,1	1,1	1,6	2,0	1,9	2,1	1,7	1,2	1,3	1,3	1,1
Chile	1,5	1,2	1,6	1,6	1,4	1,2	1,5	1,8	1,6	1,6	1,1	1,2	0,9	0,9
Trinidad y Tobago	0,3	0,0	0,1	0,0	1,2	0,4	0,1	0,3	0,0	0,4	0,6	1,2	1,1	0,9
Israel	1,0	1,4	0,9	1,3	0,9	1,0	0,9	0,8	1,3	1,3	0,4	0,4	0,6	0,9
Vietnam	0,0	0,0	0,0	0,0	0,0	0,1	0,2	0,2	0,2	0,3	0,3	0,4	0,6	0,8
Taiwán	1,2	1,1	1,1	1,1	1,1	1,4	1,3	1,1	1,0	0,9	0,7	0,9	0,8	0,7
Ecuador	0,7	1,4	2,2	1,9	1,4	2,7	1,1	0,6	0,6	0,8	0,8	1,3	0,8	0,7
Bélgica	0,5	0,7	0,7	2,0	1,8	0,4	0,5	0,4	0,6	0,5	0,4	0,7	0,5	0,5
Irlanda	0,7	0,7	0,5	0,2	0,3	0,3	0,4	0,4	0,5	0,5	0,4	0,5	0,5	0,5
Tailandia	0,3	0,3	0,3	0,3	0,3	0,4	0,3	0,5	0,4	0,7	0,6	0,5	0,5	0,5
Malaysia	0,3	0,5	0,7	0,3	0,3	1,0	1,0	0,8	0,3	0,5	0,4	0,3	0,4	0,5
Paises Bajos	0,7	0,7	0,7	1,4	2,6	1,9	1,6	1,5	1,2	0,8	0,5	0,5	0,6	0,4
Rusia	0,1	1,1	0,2	0,1	0,2	0,2	0,2	0,3	0,5	0,2	0,3	0,4	0,3	0,4
Indonesia	0,4	0,3	0,3	0,4	0,4	0,4	0,3	0,2	0,3	0,4	0,3	0,3	0,4	0,3
Suecia	0,9	0,6	0,6	0,6	0,7	0,5	0,6	0,6	0,4	0,5	0,4	0,4	0,3	0,3

Continuación

Pais de origen	2001	2002	2003	2004	2005	2006	2007	2008	2009	2010	2011	2012	2013	2014
Bolivia	0,5	0,3	0,6	0,1	0,0	0,1	0,1	0,2	0,2	0,3	0,2	0,2	0,3	0,3
Polonia	0,0	0,0	0,1	0,1	0,1	0,2	0,1	0,1	0,1	0,1	0,1	0,1	0,2	0,3
Finlandia	0,4	0,5	0,5	0,3	1,2	1,6	0,8	0,9	0,6	0,6	0,3	0,3	0,4	0,3
Dinamarca	0,2	0,2	0,2	0,1	0,1	0,2	0,2	0,2	0,2	0,2	0,2	0,1	0,3	0,2
Austria	0,2	0,4	0,4	0,2	0,1	0,3	0,4	0,4	0,3	0,4	0,2	0,3	0,3	0,2
Venezuela	2,7	2,9	4,4	3,6	3,6	4,1	2,4	1,4	0,8	0,4	0,5	0,5	0,3	0,2
Turquía	0,0	0,0	0,1	0,0	0,0	0,1	0,1	0,1	0,1	0,1	0,1	0,2	0,1	0,2
Puerto Rico	0,3	0,4	0,3	0,0	0,0	0,2	0,2	0,2	0,2	0,2	0,2	0,3	0,2	0,2
Singapur	0,6	0,6	0,4	0,2	0,3	0,2	0,3	0,3	0,3	0,3	0,2	0,3	0,2	0,2
Demás países	7,8	8,3	7,7	8,0	6,0	7,4	7,6	6,5	6,3	6,7	23,2	5,6	4,4	4,3

Fuente: Dian; Legiscomex. Cálculos SDDE.

Cuadro 45. Importaciones de Bogotá, según actividad económica. (CIU Rev 3 a.c.) 2001-2014
Millones de dólares - valores CIF

División CIU. Rev. 3 A.C	2001	2002	2003	2004	2005	2006	2007	2008	2009	2010	2011	2012	2013	2014
Total importaciones	3.572,6	3.848,1	6.935,7	6.306,2	8.082,4	10.200,1	12.340,9	14.408,2	13.965,6	17.888,3	24.723,9	27.725,0	29.600,6	32.948,5
Refinación del petróleo	58,3	21,8	95,9	31,9	149,5	161,8	63,8	67,0	40,4	305,6	1.540,4	3.520,1	4.560,8	5.479,4
Productos químicos	634,6	699,6	1.348,0	944,0	1.220,8	1.540,7	1.828,4	2.318,6	2.501,4	2.969,7	3.495,2	4.082,5	4.331,7	4.463,5
Vehículos automotores	147,5	185,7	595,1	678,7	778,2	1.339,9	1.445,3	1.082,2	925,2	1.828,9	3.219,6	3.506,2	3.126,7	3.513,1
Equipo de radio	434,2	546,3	798,0	1.081,5	1.676,4	1.691,9	1.865,5	1.931,7	1.302,6	1.889,7	2.287,3	2.503,2	2.918,8	3.403,7
Maquinaria y equipo	266,0	296,2	846,3	687,0	653,3	911,7	1.381,0	1.700,6	1.503,8	2.007,5	2.639,3	2.798,5	2.644,2	2.851,7
Equipos de transporte	715,7	697,7	699,4	657,1	666,7	752,7	947,9	1.438,4	2.554,2	1.839,3	2.654,7	1.278,8	1.985,3	2.444,1
Maquinaria de oficina	273,8	336,5	457,8	454,7	565,7	714,3	911,2	995,4	801,6	1.038,5	1.088,7	1.244,6	1.376,5	1.535,6
Instrumentos médicos	165,5	182,7	247,4	266,3	338,9	449,8	605,4	769,3	738,2	943,6	1.111,0	1.252,1	1.297,2	1.461,6
Alimentos y bebidas	87,9	93,1	219,1	148,3	201,1	232,0	325,2	477,8	466,9	659,1	765,8	927,0	883,2	1.079,9
Productos metalúrgicos	75,9	69,1	290,7	183,7	282,4	346,9	484,0	576,5	385,7	638,6	945,3	954,1	959,0	1.010,4
Aparatos eléctricos	110,9	122,2	204,6	247,9	272,9	342,4	506,3	636,6	545,8	703,2	890,9	992,0	1.031,5	992,5
Caucho y de plástico	85,5	92,9	170,0	130,1	169,3	220,0	276,0	346,2	317,9	459,3	635,5	721,0	751,0	753,5
Textiles	59,0	53,5	130,1	144,3	206,3	269,2	342,6	362,3	343,5	473,6	664,3	708,5	601,1	636,2
Agricultura	103,4	119,8	264,3	181,6	140,2	198,9	247,2	321,7	317,2	412,7	529,8	741,0	630,0	613,7
Muebles industrias	43,7	49,3	78,0	82,4	121,4	166,6	220,8	262,1	230,2	324,3	428,9	508,7	538,6	585,9
Productos de metal	41,4	46,9	97,8	88,3	122,8	143,1	205,0	254,2	220,9	323,2	470,0	508,9	505,2	523,2
Minerales no metálicos	26,0	29,2	67,9	52,4	83,3	114,1	143,7	165,7	148,3	193,5	258,0	298,8	288,4	327,9

División CIU. Rev. 3 A.C	2001	2002	2003	2004	2005	2006	2007	2008	2009	2010	2011	2012	2013	2014
Prendas de vestir	12,7	13,2	18,8	18,0	29,1	42,4	77,7	108,0	110,5	137,7	241,9	288,2	301,7	313,2
Cueros	14,4	19,5	32,4	37,6	58,3	78,3	89,1	124,5	132,8	204,1	306,9	333,2	311,5	298,0
Papel	69,5	83,1	120,9	96,1	118,0	150,8	196,7	205,8	194,3	268,5	281,5	277,8	281,4	293,1
Edición	64,4	63,5	74,6	51,8	64,0	78,6	88,3	114,3	101,4	134,6	139,7	129,0	127,1	122,3
Madera	4,5	3,6	15,3	13,6	25,6	34,1	40,2	65,6	56,8	93,4	84,8	94,8	98,0	81,9
Tabaco	0,2	5,7	18,8	15,0	14,1	10,8	10,8	16,9	8,4	18,5	19,8	26,1	20,7	32,8
Pesca	0,2	0,2	0,4	0,3	0,4	0,9	1,2	1,3	1,6	1,6	1,6	4,3	8,1	8,7
Reciclaje	0,5	0,6	3,6	0,5	7,9	10,5	6,1	8,4	0,8	1,1	1,4	0,8	1,1	3,5
Esparcimiento	0,6	0,8	0,8	1,5	0,8	1,3	0,9	1,4	0,7	1,0	1,7	2,0	1,6	3,0
Silvicultura	1,9	2,2	3,4	2,4	3,7	2,9	2,5	2,0	2,2	2,1	2,2	2,7	2,5	3,0
Petróleo	0,0	9,9	24,6	0,0	100,7	179,1	14,5	28,1	0,0	0,0	0,0	0,0	0,0	1,7
Carbón	0,5	0,2	0,8	0,6	0,5	0,8	0,8	0,6	0,8	1,0	1,2	1,6	1,5	1,5
Minerales metalíferos	0,4	0,7	2,6	1,7	2,5	4,2	3,4	14,0	2,6	3,4	4,0	5,0	2,2	1,2
Sin información	73,6	2,5	8,2	7,0	7,7	9,8	9,7	11,6	9,1	11,9	13,5	14,5	14,4	109,2
Activ. empresariales	0,2	0,1	0,3	0,2	0,1	0,3	0,2	0,2	0,2	0,5	0,7	0,9	0,4	0,2
Sin información	73,2	2,1	7,6	6,7	7,3	9,1	9,1	10,7	8,7	10,4	11,6	12,4	13,3	108,3

Fuente: Dian; Legiscomex. Cálculos SDDE.

Cuadro 46. Distribución porcentual de las importaciones de Bogotá, según actividad económica. (CIU Rev 3 a.c.) 2001-2014
Porcentaje (%)

División CIU Rev. 3 A.C	2001	2002	2003	2004	2005	2006	2007	2008	2009	2010	2011	2012	2013	2014
Total importaciones	100	100	100	100	100	100	100	100	100	100	100	100	100	100
Refinación del petróleo	1,6	0,6	1,4	0,5	1,8	1,6	0,5	0,5	0,3	1,7	6,2	12,7	15,4	16,6
Productos químicos	17,8	18,2	19,4	15,0	15,1	15,1	14,8	16,1	17,9	16,6	14,1	14,7	14,6	13,5
Vehículos automotores	4,1	4,8	8,6	10,8	9,6	13,1	11,7	7,5	6,6	10,2	13,0	12,6	10,6	10,7
Equipo de radio	12,2	14,2	11,5	17,2	20,7	16,6	15,1	13,4	9,3	10,6	9,3	9,0	9,9	10,3
Maquinaria y equipo	7,4	7,7	12,2	10,9	8,1	8,9	11,2	11,8	10,8	11,2	10,7	10,1	8,9	8,7
Equipos de transporte	20,0	18,1	10,1	10,4	8,2	7,4	7,7	10,0	18,3	10,3	10,7	4,6	6,7	7,4
Maquinaria de oficina	7,7	8,7	6,6	7,2	7,0	7,0	7,4	6,9	5,7	5,8	4,4	4,5	4,7	4,7
Instrumentos médicos	4,6	4,7	3,6	4,2	4,2	4,4	4,9	5,3	5,3	5,3	4,5	4,5	4,4	4,4
Alimentos y bebidas	2,5	2,4	3,2	2,4	2,5	2,3	2,6	3,3	3,3	3,7	3,1	3,3	3,0	3,3
Productos metalúrgicos	2,1	1,8	4,2	2,9	3,5	3,4	3,9	4,0	2,8	3,6	3,8	3,4	3,2	3,1
Aparatos eléctricos	3,1	3,2	3,0	3,9	3,4	3,4	4,1	4,4	3,9	3,9	3,6	3,6	3,5	3,0

Continuación

División CIU Rev. 3 A.C	2001	2002	2003	2004	2005	2006	2007	2008	2009	2010	2011	2012	2013	2014
Caucho y de plástico	2,4	2,4	2,5	2,1	2,1	2,2	2,2	2,4	2,3	2,6	2,6	2,6	2,5	2,3
Textiles	1,7	1,4	1,9	2,3	2,6	2,6	2,8	2,5	2,5	2,6	2,7	2,6	2,0	1,9
Agricultura	2,9	3,1	3,8	2,9	1,7	1,9	2,0	2,2	2,3	2,3	2,1	2,7	2,1	1,9
Muebles industrias	1,2	1,3	1,1	1,3	1,5	1,6	1,8	1,8	1,6	1,8	1,7	1,8	1,8	1,8
Productos de metal	1,2	1,2	1,4	1,4	1,5	1,4	1,7	1,8	1,6	1,8	1,9	1,8	1,7	1,6
Minerales no metálicos	0,7	0,8	1,0	0,8	1,0	1,1	1,2	1,2	1,1	1,1	1,0	1,1	1,0	1,0
Prendas de vestir	0,4	0,3	0,3	0,3	0,4	0,4	0,6	0,7	0,8	0,8	1,0	1,0	1,0	1,0
Cueros	0,4	0,5	0,5	0,6	0,7	0,8	0,7	0,9	1,0	1,1	1,2	1,2	1,1	0,9
Papel	1,9	2,2	1,7	1,5	1,5	1,5	1,6	1,4	1,4	1,5	1,1	1,0	1,0	0,9
Edición	1,8	1,7	1,1	0,8	0,8	0,8	0,7	0,8	0,7	0,8	0,6	0,5	0,4	0,4
Madera	0,1	0,1	0,2	0,2	0,3	0,3	0,3	0,5	0,4	0,5	0,3	0,3	0,3	0,2
Tabaco	0,0	0,1	0,3	0,2	0,2	0,1	0,1	0,1	0,1	0,1	0,1	0,1	0,1	0,1
Pesca	0,0	0,0	0,0	0,0	0,0	0,0	0,0	0,0	0,0	0,0	0,0	0,0	0,0	0,0
Reciclaje	0,0	0,0	0,1	0,0	0,1	0,1	0,0	0,1	0,0	0,0	0,0	0,0	0,0	0,0
Esparcimiento	0,0	0,0	0,0	0,0	0,0	0,0	0,0	0,0	0,0	0,0	0,0	0,0	0,0	0,0
Silvicultura	0,1	0,1	0,0	0,0	0,0	0,0	0,0	0,0	0,0	0,0	0,0	0,0	0,0	0,0
Petróleo	0,0	0,3	0,4	0,0	1,2	1,8	0,1	0,2	0,0	0,0	0,0	0,0	0,0	0,0
Carbón	0,0	0,0	0,0	0,0	0,0	0,0	0,0	0,0	0,0	0,0	0,0	0,0	0,0	0,0
Minerales metalíferos	0,0	0,0	0,0	0,0	0,0	0,0	0,0	0,1	0,0	0,0	0,0	0,0	0,0	0,0
Sin información	2,1	0,1	0,1	0,1	0,1	0,1	0,1	0,1	0,1	0,1	0,1	0,1	0,0	0,3
Activ. empresariales	0,0	0,0	0,0	0,0	0,0	0,0	0,0	0,0	0,0	0,0	0,0	0,0	0,0	0,0
Sin información	2,0	0,1	0,1	0,1	0,1	0,1	0,1	0,1	0,1	0,1	0,0	0,0	0,0	0,3

Fuente: Dian; Legiscomex. Cálculos SDDE.

Cuadro 47. Principales productos importados por Bogotá, según partida arancelaria. 2001-2014
Millones de dólares - valores CIF

Subpartida arancelaria	2001	2002	2003	2004	2005	2006	2007	2008	2009	2010	2011	2012	2013	2014
Total importaciones	3.572,6	3.848,1	6.935,7	6.306,2	8.082,4	10.200,1	12.340,9	14.408,2	13.965,6	17.888,3	24.723,9	27.725,0	29.600,6	32.948,5
Aceites de petróleo	55,9	19,1	90,9	28,8	145,8	158,3	59,1	60,7	33,8	281,3	1.510,9	3.507,9	4.542,7	5.463,5
Aparatos eléctricos de telefonía	72,9	82,6	121,9	136,0	198,9	220,4	1.401,4	1.453,2	797,2	1.186,3	1.529,7	1.761,9	2.098,0	2.447,3
Automóviles de turismo	45,3	83,4	293,8	329,7	354,9	629,1	701,8	486,4	454,3	1.027,1	1.542,5	1.692,9	1.848,8	2.072,2
Aeronaves	607,6	539,5	483,3	425,9	391,6	406,1	540,5	1.037,5	2.198,4	1.462,0	2.095,0	760,3	1.407,1	1.730,4
Máquinas para procesamiento de datos	213,3	266,7	372,9	352,6	443,2	567,7	765,4	853,3	694,2	902,6	940,6	1.084,9	1.190,5	1.360,0
Medicamentos	141,1	204,4	239,8	204,7	264,9	371,1	449,2	600,4	704,3	799,0	938,8	1.122,1	1.220,1	1.299,6
Vehículos transporte de mercancías	12,1	13,2	92,0	114,2	128,0	334,4	281,7	210,1	150,1	374,9	715,6	800,0	454,2	639,2
Sangre humana; antisueros	41,9	48,1	55,8	67,0	80,8	109,5	174,0	224,7	326,7	390,0	418,5	581,0	659,9	575,2
Aparatos receptores de televisión	29,6	61,6	91,1	87,9	53,7	27,0	77,1	92,4	124,9	247,6	296,9	292,0	341,4	421,8
Aparatos de medicina, cirugía, odontología	33,7	33,2	48,9	62,5	75,8	91,3	119,6	143,0	158,3	206,0	249,1	286,7	323,8	373,1
Partes de aparatos partidas 88.01 u 88.02	68,8	103,3	89,7	127,4	160,4	174,3	211,2	192,5	157,1	147,7	314,7	208,2	245,3	372,8
Partes y accesorios de vehículos	32,8	39,3	74,2	84,3	102,7	129,3	177,0	176,8	150,4	195,6	265,6	273,2	268,5	291,7
Máquinas para imprimir	7,6	12,4	34,3	50,8	26,1	30,7	166,6	208,5	164,2	200,9	249,2	248,0	275,9	290,5
Aparatos de ortopedia	16,6	18,2	27,0	33,6	42,5	56,2	80,6	101,8	122,0	146,8	171,0	202,4	210,9	237,5
Bombas para líquidos	19,1	20,4	44,7	38,1	36,6	54,0	77,6	101,7	121,8	153,0	177,1	177,8	194,4	221,9
Neumáticos nuevos de caucho	24,9	34,5	52,9	28,0	25,6	36,2	41,9	45,4	46,1	108,3	200,9	228,4	220,9	218,2
Artículos de grifería	17,7	17,7	33,7	30,1	37,4	53,4	81,5	111,8	111,3	142,5	177,7	184,6	178,4	209,9
Aparatos para filtrar líquidos o gases	22,9	12,4	28,5	19,9	23,5	30,8	45,7	58,8	99,2	131,2	165,2	132,9	175,6	196,9
Polímeros de etileno	25,5	26,7	66,4	57,7	92,5	109,4	127,3	121,7	103,0	143,1	151,2	167,4	183,6	193,1
Maíz	21,2	21,7	46,5	28,6	30,4	52,2	72,6	85,0	67,9	79,5	103,5	217,9	202,7	181,7
Los demás motores y máquinas motrices.	12,7	13,5	64,9	35,2	55,0	93,2	114,0	112,2	86,9	101,9	97,6	92,4	75,8	178,8
Cables, conductores para electricidad	13,6	11,4	22,8	29,2	44,2	56,4	94,2	122,5	81,8	113,8	150,4	184,4	118,8	160,8
Chasis de vehículos	5,3	7,7	46,8	54,2	60,4	79,6	66,2	66,4	64,7	68,7	93,8	93,2	144,1	158,2
Aparatos emisores de radiotelefonía	229,7	296,9	460,9	706,3	1.201,2	1.252,8	138,7	136,9	129,2	142,3	126,0	139,9	146,1	145,7
Insecticidas, raticidas y demás antirroedores	15,6	14,6	65,3	33,5	40,0	45,1	47,9	59,5	67,9	79,2	100,4	127,6	140,8	143,2
Aparatos y dispositivos eléctricos	4,8	5,6	10,5	13,4	13,4	25,1	34,6	43,2	30,6	38,6	45,3	53,0	76,1	137,3
Transformadores eléctricos	13,2	12,4	21,2	23,4	34,2	38,2	54,2	62,4	50,6	80,5	107,8	134,6	104,2	127,0
Soportes preparados para grabar sonido	8,7	9,5	10,9	12,2	11,4	10,9	110,4	108,8	100,6	102,4	124,9	111,6	113,2	122,8
Tanques y demás vehículos automóviles de combate	0,8	0,0	0,1	0,2	1,8	6,8	0,0	0,5	2,9	0,9	2,3	0,8	1,8	122,6

Continuación

Subpartida arancelaria	2001	2002	2003	2004	2005	2006	2007	2008	2009	2010	2011	2012	2013	2014
Láminas de plástico no celular	9,9	11,5	29,0	28,4	32,4	42,4	54,3	61,2	64,7	83,7	106,5	114,0	113,8	119,7
Topadoras frontales, palas mecánicas	1,3	1,4	17,9	24,6	18,2	44,3	80,0	102,4	77,9	121,1	223,2	219,5	136,9	119,2
Trigo y morcajo	19,3	35,5	60,1	62,1	43,3	52,8	53,4	98,2	95,7	79,5	84,7	109,3	79,2	116,9
Tortas del aceite de soya	13,5	10,3	19,1	19,3	14,2	12,1	23,1	42,1	48,8	37,7	50,0	114,7	109,5	115,8
Productos intermedios de hierro o acero sin alear	0,1	0,0	0,8	2,2	3,7	13,9	29,2	49,0	0,3	2,4	3,2	4,6	60,5	115,7
Partes para máquinas partidas 84.25 a 84.30	9,2	6,3	28,6	17,2	19,7	34,9	58,2	76,9	62,8	94,5	161,8	176,1	124,9	114,3
Productos laminados de los demás aceros aleados	6,1	4,6	4,5	5,1	7,9	7,5	14,2	31,0	17,1	55,2	55,4	45,8	38,7	113,6
Aparatos mecánicos con función propia	11,8	10,2	18,3	16,4	24,7	37,7	49,4	54,4	46,1	58,8	67,0	123,3	111,3	113,1
Mezclas de sustancias odoríferas	14,6	11,7	25,3	23,4	35,9	44,3	50,1	60,3	60,9	61,8	62,7	69,4	81,6	111,4
Preparaciones alimenticias	8,6	8,4	40,6	18,6	40,7	39,6	43,7	38,7	62,6	94,3	106,1	127,3	87,3	110,6
Aparatos para corte, seccionamiento	18,7	23,2	31,3	33,5	42,4	51,3	79,0	91,4	69,9	88,9	105,8	109,5	104,1	110,6
Las demás	1.644,3	1.695,3	3.568,7	2.840,4	3.622,6	4.570,0	5.494,1	6.624,3	5.958,6	8.057,0	10.635,3	11.643,3	11.389,4	11.594,7

Fuente: Dian; Legiscomex. Cálculos SDDE.

Cuadro 48. Distribución de los principales productos importados por Bogotá, según partida arancelaria. 2001-2014
Porcentaje (%)

Subpartida arancelaria	2001	2002	2003	2004	2005	2006	2007	2008	2009	2010	2011	2012	2013	2014
Total	100	100	100	100	100	100	100	100	100	100	100	100	100	100
Aceites de petróleo	1,6	0,5	1,3	0,5	1,8	1,6	0,5	0,4	0,2	1,6	6,1	12,7	15,3	16,6
Aparatos eléctricos de telefonía	2,0	2,1	1,8	2,2	2,5	2,2	11,4	10,1	5,7	6,6	6,2	6,4	7,1	7,4
Automóviles de turismo	1,3	2,2	4,2	5,2	4,4	6,2	5,7	3,4	3,3	5,7	6,2	6,1	6,2	6,3
Aeronaves	17,0	14,0	7,0	6,8	4,8	4,0	4,4	7,2	15,7	8,2	8,5	2,7	4,8	5,3
Máquinas para procesamiento de datos	6,0	6,9	5,4	5,6	5,5	5,6	6,2	5,9	5,0	5,0	3,8	3,9	4,0	4,1
Medicamentos	4,0	5,3	3,5	3,2	3,3	3,6	3,6	4,2	5,0	4,5	3,8	4,0	4,1	3,9
Vehículos transporte de mercancías	0,3	0,3	1,3	1,8	1,6	3,3	2,3	1,5	1,1	2,1	2,9	2,9	1,5	1,9
Sangre humana; antiseros	1,2	1,3	0,8	1,1	1,0	1,1	1,4	1,6	2,3	2,2	1,7	2,1	2,2	1,7
Aparatos receptores de televisión	0,8	1,6	1,3	1,4	0,7	0,3	0,6	0,6	0,9	1,4	1,2	1,1	1,2	1,3
Aparatos de medicina, cirugía, odontología	0,9	0,9	0,7	1,0	0,9	0,9	1,0	1,0	1,1	1,2	1,0	1,0	1,1	1,1
Partes de aparatos partidas 88.01 u 88.02	1,9	2,7	1,3	2,0	2,0	1,7	1,7	1,3	1,1	0,8	1,3	0,8	0,8	1,1
Partes y accesorios de vehículos	0,9	1,0	1,1	1,3	1,3	1,3	1,4	1,2	1,1	1,1	1,1	1,0	0,9	0,9
Máquinas para imprimir	0,2	0,3	0,5	0,8	0,3	0,3	1,3	1,4	1,2	1,1	1,0	0,9	0,9	0,9
Aparatos de ortopedia	0,5	0,5	0,4	0,5	0,5	0,6	0,7	0,7	0,9	0,8	0,7	0,7	0,7	0,7

Subpartida arancelaria	2001	2002	2003	2004	2005	2006	2007	2008	2009	2010	2011	2012	2013	2014
Bombas para líquidos	0,5	0,5	0,6	0,6	0,5	0,5	0,6	0,7	0,9	0,9	0,7	0,6	0,7	0,7
Neumáticos nuevos de caucho	0,7	0,9	0,8	0,4	0,3	0,4	0,3	0,3	0,3	0,6	0,8	0,8	0,7	0,7
Artículos de grifería	0,5	0,5	0,5	0,5	0,5	0,5	0,7	0,8	0,8	0,8	0,7	0,7	0,6	0,6
Aparatos para filtrar líquidos o gases	0,6	0,3	0,4	0,3	0,3	0,3	0,4	0,4	0,7	0,7	0,7	0,5	0,6	0,6
Polímeros de etileno	0,7	0,7	1,0	0,9	1,1	1,1	1,0	0,8	0,7	0,8	0,6	0,6	0,6	0,6
Maíz	0,6	0,6	0,7	0,5	0,4	0,5	0,6	0,6	0,5	0,4	0,4	0,8	0,7	0,6
Los demás motores y máquinas motrices.	0,4	0,4	0,9	0,6	0,7	0,9	0,9	0,8	0,6	0,6	0,4	0,3	0,3	0,5
Cables, conductores para electricidad	0,4	0,3	0,3	0,5	0,5	0,6	0,8	0,9	0,6	0,6	0,6	0,7	0,4	0,5
Chasis de vehículos	0,1	0,2	0,7	0,9	0,7	0,8	0,5	0,5	0,5	0,4	0,4	0,3	0,5	0,5
Aparatos emisores de radiotelefonía	6,4	7,7	6,6	11,2	14,9	12,3	1,1	1,0	0,9	0,8	0,5	0,5	0,5	0,4
Insecticidas, raticidas y demás antirroedores	0,4	0,4	0,9	0,5	0,5	0,4	0,4	0,4	0,5	0,4	0,4	0,5	0,5	0,4
Aparatos y dispositivos eléctricos	0,1	0,1	0,2	0,2	0,2	0,2	0,3	0,3	0,2	0,2	0,2	0,2	0,3	0,4
Transformadores eléctricos	0,4	0,3	0,3	0,4	0,4	0,4	0,4	0,4	0,4	0,4	0,4	0,5	0,4	0,4
Soportes preparados para grabar sonido	0,2	0,2	0,2	0,2	0,1	0,1	0,9	0,8	0,7	0,6	0,5	0,4	0,4	0,4
Tanques y demás vehículos automóviles de combate	0,0	0,0	0,0	0,0	0,0	0,1	0,0	0,0	0,0	0,0	0,0	0,0	0,0	0,4
Láminas de plástico no celular	0,3	0,3	0,4	0,5	0,4	0,4	0,4	0,4	0,5	0,5	0,4	0,4	0,4	0,4
Topadoras frontales, palas mecánicas	0,0	0,0	0,3	0,4	0,2	0,4	0,6	0,7	0,6	0,7	0,9	0,8	0,5	0,4
Trigo y morcajo	0,5	0,9	0,9	1,0	0,5	0,5	0,4	0,7	0,7	0,4	0,3	0,4	0,3	0,4
Tortas del aceite de soya	0,4	0,3	0,3	0,3	0,2	0,1	0,2	0,3	0,3	0,2	0,2	0,4	0,4	0,4
Productos intermedios de hierro o acero sin alear	0,0	0,0	0,0	0,0	0,0	0,1	0,2	0,3	0,0	0,0	0,0	0,0	0,2	0,4
Partes para máquinas partidas 84.25 a 84.30	0,3	0,2	0,4	0,3	0,2	0,3	0,5	0,5	0,4	0,5	0,7	0,6	0,4	0,3
Productos laminados de los demás aceros aleados	0,2	0,1	0,1	0,1	0,1	0,1	0,1	0,2	0,1	0,3	0,2	0,2	0,1	0,3
Aparatos mecánicos con función propia	0,3	0,3	0,3	0,3	0,3	0,4	0,4	0,4	0,3	0,3	0,3	0,4	0,4	0,3
Mezclas de sustancias odoríferas	0,4	0,3	0,4	0,4	0,4	0,4	0,4	0,4	0,4	0,3	0,3	0,3	0,3	0,3
Preparaciones alimenticias	0,2	0,2	0,6	0,3	0,5	0,4	0,4	0,3	0,4	0,5	0,4	0,5	0,3	0,3
Aparatos para corte, seccionamiento	0,5	0,6	0,5	0,5	0,5	0,5	0,6	0,6	0,5	0,5	0,4	0,4	0,4	0,3
Las demás	46,0	44,1	51,5	45,0	44,8	44,8	44,5	46,0	42,7	45,0	43,0	42,0	38,5	35,2

Fuente: Dian; Legiscomex. Cálculos SDDE.

Cuadro 49. Importaciones efectuadas por Bogotá, según nivel tecnológico incorporado en su producción. 2001-2014
Millones de dólares - valores CIF

Nivel tecnológico incorporado	2001	2002	2003	2004	2005	2006	2007	2008	2009	2010	2011	2012	2013	2014
Total importaciones	3.572,6	3.848,1	6.935,7	6.306,2	8.082,4	10.200,1	12.340,9	14.408,2	13.965,6	17.888,3	24.723,9	27.725,0	29.600,6	32.948,5
Bienes primarios	148,5	164,4	368,1	241,9	314,6	459,5	375,1	527,8	492,4	635,5	838,7	1.189,1	1.023,4	1.077,4
Manufacturas basadas en recursos naturales	353,5	352,4	892,0	495,9	809,6	1.026,5	1.122,3	1.321,2	1.249,5	1.971,0	3.444,3	5.606,3	6.601,0	7.734,1
Manufacturas de baja tecnología	336,1	344,1	764,9	678,4	949,6	1.149,5	1.559,4	1.887,5	1.700,5	2.457,9	3.441,4	3.729,4	3.629,3	3.776,9
Manufacturas de tecnología media	818,2	917,8	2.307,0	2.112,7	2.355,9	3.441,5	4.226,2	4.547,8	3.983,1	5.797,3	8.368,8	9.083,9	8.706,4	9.387,8
Manufacturas de alta tecnología	1.803,3	2.027,6	2.547,4	2.742,7	3.611,9	4.067,0	4.989,1	6.036,1	6.463,4	6.922,2	8.526,3	8.011,9	9.532,6	10.763,2
Otras transacciones	113,1	41,9	56,3	34,7	40,8	56,0	68,9	87,9	76,6	104,4	104,3	104,3	106,4	111,1
Sin información	0,0	0,0	0,0	0,0	0,0	0,0	0,0	0,0	0,0	0,0	0,0	0,0	1,5	97,9

Fuente: Dian; Legiscomex. Cálculos SDDE.

Cuadro 50. Distribución porcentual de las importaciones efectuadas por Bogotá, según nivel tecnológico incorporado en su producción. 2001-2014
Porcentaje (%)

Nivel tecnológico incorporado	2001	2002	2003	2004	2005	2006	2007	2008	2009	2010	2011	2012	2013	2014
Total	100	100	100	100	100	100	100	100	100	100	100	100	100	100
Bienes primarios	4,2	4,3	5,3	3,8	3,9	4,5	3,0	3,7	3,5	3,6	3,4	4,3	3,5	3,3
Manufacturas basadas en recursos naturales	9,9	9,2	12,9	7,9	10,0	10,1	9,1	9,2	8,9	11,0	13,9	20,2	22,3	23,5
Manufacturas de baja tecnología	9,4	8,9	11,0	10,8	11,7	11,3	12,6	13,1	12,2	13,7	13,9	13,5	12,3	11,5
Manufacturas de tecnología media	22,9	23,9	33,3	33,5	29,1	33,7	34,2	31,6	28,5	32,4	33,8	32,8	29,4	28,5
Manufacturas de alta tecnología	50,5	52,7	36,7	43,5	44,7	39,9	40,4	41,9	46,3	38,7	34,5	28,9	32,2	32,7
Otras transacciones	3,2	1,1	0,8	0,5	0,5	0,5	0,6	0,6	0,5	0,6	0,4	0,4	0,4	0,3
Sin información	0,0	0,0	0,0	0,0	0,0	0,0	0,0	0,0	0,0	0,0	0,0	0,0	0,0	0,3

Fuente: Dian; Legiscomex. Cálculos SDDE.



08



Turismo

Cuadro 51. Porcentaje de ocupación hotelera, tarifa promedio por habitación e índice de empleo hotelero, para Bogotá y Colombia. 2004-2014
Porcentaje (%)

Año	Porcentaje de Ocupación		Tarifa promedio (en pesos)		Índice de empleo	
	Colombia	Bogotá	Colombia	Bogotá	Colombia	Bogotá
2004	50,2	62,7	135.647	158.262	0,68	0,75
2005	54,1	68,5	139.814	172.074	0,72	0,87
2006	56,4	69,5	162.386	192.132	0,73	0,75
2007	56,1	70,8	172.365	210.296	0,87	0,84
2008	54,5	64,3	195.779	249.135	0,73	0,60
2009	50,8	59,7	202.954	263.552	0,69	0,61
2010	52,0	61,4	206.676	263.193	0,71	0,63
2011	54,5	63,1	216.752	264.961	0,74	0,64
2012	54,7	58,6	221.954	257.206	n.d	n.d
2013	52,9	57,7	206.318	241.419	0,75	n.d
2014	52,9	58,1	206.000	241.232	0,77	1,36

Fuente: Cotelco; IDT

Cuadro 52. Viajeros extranjeros que visitaron Bogotá y otras ciudades capitales del país. 2004-2014
Número de personas

Año	Bogotá	Cartagena	Medellín	Cali	Barranquilla	San Andrés	Colombia
2004	368.037	97.286	72.766	64.857	34.010	48.247	790.940
2005	416.734	114.789	84.925	77.459	40.129	55.995	933.243
2006	517.642	128.972	95.026	86.979	44.602	61.988	1.053.344
2007	616.772	133.172	104.445	102.296	48.882	59.308	1.195.440
2008	627.056	141.367	107.841	99.149	48.020	58.009	1.222.966
2009	692.826	155.264	143.093	98.060	50.872	47.550	1.353.760
2010	754.960	169.100	163.120	113.146	52.647	48.633	1.474.884
2011	861.722	177.858	151.470	109.491	53.694	46.277	1.582.120
2012	903.657	241.049	166.391	112.278	51.217	51.590	1.692.822
2013	968.996	229.728	194.991	124.360	54.275	53.188	1.832.069
2014	1.077.901	259.275	213.059	134.289	54.027	80.862	2.047.720

Fuente: Migración Colombia; Proexport.

Cuadro 53. Viajeros extranjeros que visitaron Bogotá, según país de procedencia 2007-2014
Número de personas

Año	2007	2008	2009	2010	2011	2012	2013	2014
Total Bogotá	616.772	627.056	692.826	754.960	861.722	903.657	968.996	1.077.901
Estados Unidos	124.181	121.364	149.037	163.826	160.200	145.925	181.135	222.634
Venezuela	99.611	117.941	115.977	93.677	119.604	114.348	134.117	132.287
Brasil	28.738	32.287	32.442	46.498	67.546	53.480	52.512	62.950
México	37.524	37.990	37.250	43.720	51.771	49.806	49.803	87.146
España	36.759	38.976	43.149	45.361	51.511	51.663	54.021	64.061
Ecuador	47.420	38.903	40.311	47.942	48.029	44.758	61.427	85.537
Perú	33.344	36.128	41.811	41.512	44.041	42.647	54.304	92.567
Argentina	23.724	23.963	28.797	37.605	42.728	47.198	71.790	34.142
Chile	15.211	15.396	18.541	23.442	30.186	33.461	50.445	40.340
Alemania	13.399	13.315	15.470	18.347	27.727	25.419	27.571	33.435
Francia	19.958	19.703	21.248	23.427	25.877	n.d	n.d	n.d
Canadá	11.367	11.426	13.592	16.027	17.288	n.d	n.d	n.d
Italia	11.606	12.271	13.389	14.461	15.943	n.d	n.d	n.d
Resto	113.930	107.393	121.812	139.110	159.271	n.d	n.d	n.d

Fuente: DAS hasta 2010, a partir de 2011 Migración Colombia.

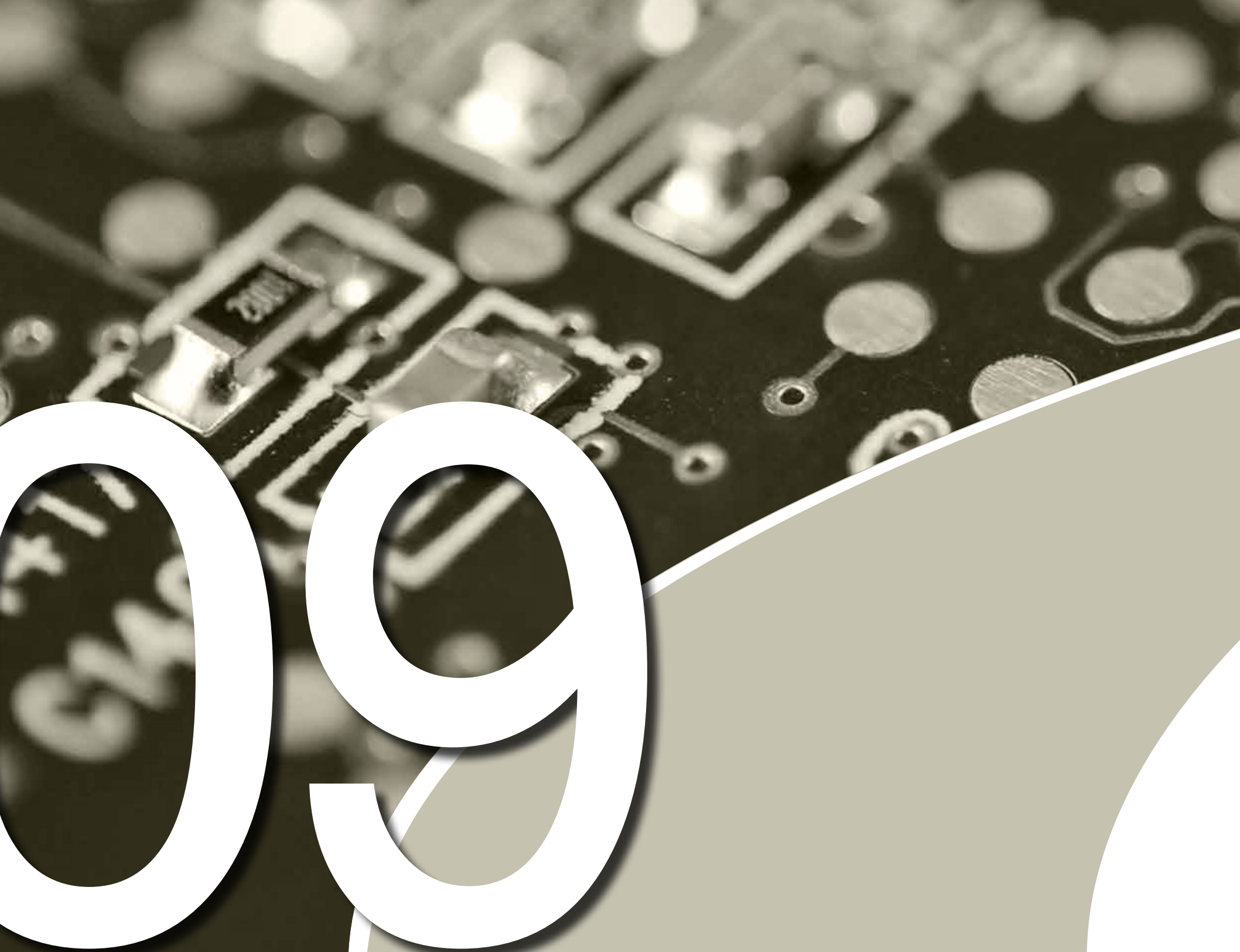

09

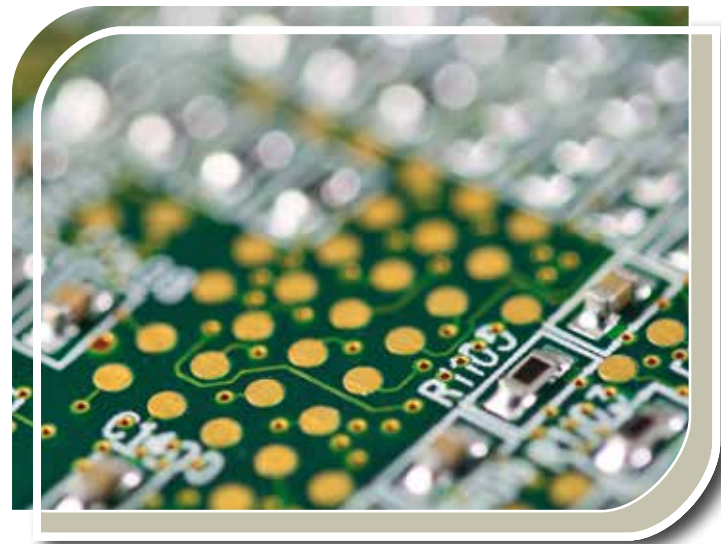

Innovación y TIC's

**Cuadro 54. Monto invertido en actividades de ciencia, tecnología e innovación - ACTI, según origen de los recursos.
Bogotá y Colombia. 2001-2014**
Millones de pesos de 2013

Sector	Año	Inversión en ACTI	Público	Privado	Internacional	Distribución porcentual (%)		
						Público	Privado	Internacional
Bogotá	2001	658.898	266.616	382.404	9.877	40,5	58,0	1,5
	2002	742.804	353.693	365.676	23.434	47,6	49,2	3,2
	2003	832.824	416.918	374.547	41.359	50,1	45,0	5,0
	2004	1.004.687	533.577	452.974	18.137	53,1	45,1	1,8
	2005	1.229.307	810.238	395.722	23.346	65,9	32,2	1,9
	2006	1.137.546	679.030	425.803	32.713	59,7	37,4	2,9
	2007	1.334.550	756.797	563.987	13.766	56,7	42,3	1,0
	2008	1.457.267	806.618	622.764	27.886	55,4	42,7	1,9
	2009	1.450.802	993.024	430.256	27.522	68,4	29,7	1,9
	2010	1.608.922	1.031.527	548.652	28.743	64,1	34,1	1,8
	2011	1.817.488	1.257.397	536.342	23.749	69,2	29,5	1,3
	2012	1.809.562	1.218.642	555.593	35.327	67,3	30,7	2,0
	2013	2.208.482	1.481.471	691.042	35.970	67,1	31,3	1,6
	2014	1.913.243	1.333.302	554.240	25.701	69,7	29,0	1,3
Colombia	2001	1.228.681	547.017	657.830	23.834	44,5	53,5	1,9
	2002	1.346.412	665.318	641.271	39.822	49,4	47,6	3,0
	2003	1.545.745	809.220	679.702	56.823	52,4	44,0	3,7
	2004	1.784.169	934.433	813.010	36.726	52,4	45,6	2,1
	2005	1.994.407	1.238.001	713.626	42.780	62,1	35,8	2,1
	2006	1.968.884	1.113.390	802.025	53.470	56,5	40,7	2,7
	2007	2.377.907	1.249.617	1.094.588	33.703	52,6	46,0	1,4
	2008	2.650.830	1.342.766	1.255.389	52.675	50,7	47,4	2,0
	2009	2.570.153	1.576.237	909.507	84.409	61,3	35,4	3,3
	2010	2.817.505	1.586.231	1.147.368	83.906	46,8	33,8	2,5
	2011	3.134.461	1.982.063	1.101.509	50.889	58,4	32,5	1,5
	2012	3.174.888	1.943.379	1.170.838	60.671	57,3	34,5	1,8
	2013	3.729.492	2.317.290	1.340.684	71.518	68,3	39,5	2,1
	2014	3.391.425	2.088.592	1.233.225	69.609	61,6	36,4	2,1

Fuente: OCyT

Cuadro 55. Monto invertido en actividades de ciencia, tecnología e innovación - ACTI en Bogotá, por tipo de actividad. 2001-2014
Millones de pesos de 2013

Año	Inversión en ACTI	Investigación y Desarrollo	Apoyo a la formación científica	Servicios científicos y tecnológicos	Administración y otras actividades de apoyo	Actividades de innovación
2001	658.898	284.531	39.692	64.251	34.279	236.145
2002	742.804	307.319	47.029	64.874	72.762	250.819
2003	832.824	351.570	52.219	74.664	83.408	270.963
2004	1.004.687	375.656	53.297	98.750	98.421	378.563
2005	1.229.307	391.187	60.680	232.789	103.724	440.927
2006	1.137.546	433.070	79.533	135.656	143.139	346.148
2007	1.334.550	536.120	69.270	181.979	124.399	422.782
2008	1.457.267	565.221	81.809	247.544	78.106	484.588
2009	1.450.802	561.720	101.779	307.365	55.675	424.262
2010	1.608.922	597.122	109.521	353.229	60.276	488.773
2011	1.817.488	689.163	118.507	427.805	130.501	451.511
2012	1.809.562	749.374	91.945	417.878	84.574	465.792
2013	2.208.482	1.142.614	92.033	488.954	92.384	392.497
2014	1.913.243	747.768	104.944	611.002	93.171	356.359

Fuente: OCyT.

Cuadro 56. Monto invertido en actividades de investigación y desarrollo - I&D, según origen de los recursos. Bogotá y Colombia. 2001-2014
Millones de pesos de 2013

Sector	Año	Inversión en I&D	Público	Privado	Internacional	Distribución porcentual (%)		
						Público	Privado	Internacional
Bogotá	2001	284.531	147.071	128.737	8.724	51,7	45,2	3,1
	2002	307.319	154.695	131.305	21.320	50,3	42,7	6,9
	2003	351.570	177.474	137.156	36.940	50,5	39,0	10,5
	2004	375.656	207.875	152.636	15.145	55,3	40,6	4,0
	2005	391.187	220.551	152.396	18.240	56,4	39,0	4,7
	2006	433.070	263.359	157.067	12.644	60,8	36,3	2,9
	2007	536.120	280.025	244.432	11.663	52,2	45,6	2,2
	2008	565.221	291.419	255.150	18.651	51,6	45,1	3,3
	2009	561.720	367.592	176.783	17.345	65,4	31,5	3,1

Continuación

Sector	Año	Inversión en I&D	Público	Privado	Internacional	Distribución porcentual (%)		
						Público	Privado	Internacional
	2010	597.122	329.798	253.792	13.532	55,5	42,0	2,5
	2011	689.163	358.350	317.341	13.472	52,6	45,2	2,2
	2012	749.374	403.390	318.592	27.392	50,6	46,9	2,5
	2013	1.142.614	630.989	483.394	28.231	54,2	43,9	1,9
	2014	747.768	414.742	315.664	17.362	55,5	42,2	2,3
Colombia	2001	542.058	305.142	216.573	20.343	56,3	40,0	3,8
	2002	577.935	319.651	222.894	35.390	55,3	38,6	6,1
	2003	663.285	371.504	242.384	49.396	56,0	36,5	7,4
	2004	697.814	401.752	266.738	29.323	57,6	38,2	4,2
	2005	731.749	430.250	268.053	33.446	58,8	36,6	4,6
	2006	785.283	479.785	277.356	28.142	61,1	35,3	3,6
	2007	964.496	544.502	391.489	28.504	56,5	40,6	3,0
	2008	1.068.692	551.120	482.870	34.701	51,6	45,2	3,2
	2009	1.093.164	680.395	375.569	37.200	62,2	34,4	3,4
	2010	1.154.920	620.103	498.022	36.795	53,7	43,1	3,2
	2011	1.343.048	710.796	601.551	30.700	52,9	44,8	2,3
	2012	1.401.200	716.242	641.022	43.936	51,1	45,7	3,1
	2013	1.813.831	954.018	808.171	51.642	52,6	44,6	2,8
	2014	1.424.896	745.444	634.139	45.314	52,3	44,5	3,2

Fuente: OCyT

Cuadro 57. Patentes*, diseños industriales, modelos de utilidad y coeficiente de invención. Bogotá y Colombia. 2004-2013
Número

Sector	Año	Patentes presentadas	Patentes concedidas	Diseños industriales presentados	Diseños industriales concedidos	Modelos de utilidad presentados	Modelos de utilidad concedidos por la SIC	Coeficiente de invención**
Bogotá	2004	38	4	100	25	79	25	0,56
	2005	51	5	75	64	90	17	0,75
	2006	68	3	79	32	134	15	0,98
	2007	59	6	112	37	84	14	0,84
	2008	72	15	60	50	105	29	1,01
	2009	71	10	69	8	118	24	0,98
	2010	70	17	71	29	89	32	0,95
	2011	92	20	67	175	116	79	1,23

Sector	Año	Patentes presentadas	Patentes concedidas	Diseños industriales presentados	Diseños industriales concedidos	Modelos de utilidad presentados	Modelos de utilidad concedidos por la SIC	Coefficiente de invención**
Colombia	2012	111	58	126	109	119	64	1,47
	2013	124	83	123	88	120	82	1,62
	2004	76	11	157	57	148	40	0,18
	2005	104	7	135	98	159	28	0,24
	2006	140	11	134	65	226	35	0,32
	2007	116	13	166	32	158	26	0,26
	2008	123	28	110	90	186	60	0,28
	2009	129	20	134	17	200	58	0,29
	2010	136	26	122	64	165	50	0,30
	2011	185	34	138	292	221	127	0,40
	2012	210	105	202	183	235	123	0,45
	2013	251	153	318	167	224	142	0,53

Fuente: SIC, Cálculos OCyT

* Patentes presentadas y concedidas por la oficina de la Superintendencia de Industria y Comercio –SIC

** CI: Relación entre el número de patentes presentadas por cada 100 mil habitantes. Se usa proyecciones y estimaciones de población DANE

Cuadro 58. Penetración de TIC en los hogares. Bogotá y Colombia. 2009-2014
Número de hogares y porcentaje

Sector	Año	Total Hogares	Hogares con computador	Porcentaje de hogares con computador	Hogares con TV Color*	Porcentaje de hogares con TV	Hogares con Telefonía fija	Porcentaje de hogares con Telefonía fija	Hogares con Celular	Porcentaje de hogares con Celular	Hogares con Conexión a Internet	Porcentaje de hogares con conexión a internet
Bogotá	2009	2.133.381	966.421	45,3	2.067.246	96,9	1.582.969	74,2	1.798.440	84,3	684.815	32,1
	2010	2.158.280	1.091.933	50,6	2.087.098	96,7	1.553.962	72,0	1.553.962	72,0	834.668	38,7
	2011	2.338.402	1.260.399	53,9	2.263.573	96,8	1.622.851	69,4	1.587.775	67,9	1.017.205	43,5
	2012	2.293.513	1.358.881	59,2	2.218.239	96,7	1.479.924	64,5	1.722.428	75,1	1.198.032	52,2
	2013	2.357.679	1.459.200	61,9	2.284.377	96,9	1.487.905	63,1	2.269.732	96,3	1.371.714	58,2
	2014	2.421.945	1.597.536	66,0	2.337.621	96,5	1.494.891	61,7	2.379.689	98,3	1.449.628	59,9
Colombia	2009	11.971.790	2.701.999	22,6	10.467.796	87,4	4.829.291	40,3	10.026.270	83,7	1.792.539	15,0
	2010	12.335.952	3.650.475	29,6	11.149.803	90,4	4.909.709	39,8	10.867.974	88,1	2.592.955	21,0
	2011	12.811.208	4.343.000	33,9	11.696.633	91,3	4.727.336	36,9	11.555.710	90,2	3.228.424	25,2
	2012	13.060.304	5.009.406	38,4	11.892.957	91,1	4.653.110	35,6	12.300.460	94,2	4.197.475	32,1
	2013	13.427.281	5.662.918	42,2	12.310.644	91,7	4.601.570	34,3	12.709.264	94,7	4.788.140	35,7
	2014	13.763.148	6.120.002	44,5	12.661.053	92,0	4.663.214	33,9	13.109.538	95,3	5.227.381	38,0

Fuente: DANE, ECV Módulo de la GEIH

* Televisor LCD, plasma o LED desde 2013

Cuadro 59. Uso de computadores e internet según sitio de uso y principal finalidad de uso en Bogotá. 2008-2014
Número de personas

Año	Personas de 5 años y más	Personas que usaron el computador (en cualquier lugar)*	Personas que usaron Internet*	Sitio de uso de internet**			Principal finalidad del uso de internet**				
				Personas que usaron Internet en el hogar	Personas que usaron Internet en el trabajo	Personas que usaron Internet en una institución educativa	Comunicación (correo y redes)	Obtención de información	Educación y aprendizaje	Operaciones de banca electrónica y pago de servicios	Actividades de entretenimiento
2008	6.595.006	3.686.309	3.085.896	1.475.608	805.638	757.180	2.453.320	2.895.612	1.384.367	399.471	1.829.700
2009	6.672.357	3.608.437	3.108.898	1.510.927	852.270	747.843	2.562.210	2.611.077	1.916.368	445.356	2.034.289
2010	6.761.458	4.202.882	3.940.967	2.132.939	1.159.345	1.287.439	3.242.323	3.379.275	2.461.778	629.612	2.870.949
2011	6.869.554	4.434.016	4.237.433	2.527.056	1.278.796	1.445.230	3.527.701	3.600.367	2.447.185	658.845	3.037.866
2012	7.023.938	4.666.243	4.506.803	2.966.667	1.341.546	980.904	5.840.090	3.097.823	1.776.145	474.659	2.006.091
2013	7.117.598	4.883.976	4.806.927	3.521.211	1.434.709	733.686	6.291.330	3.067.934	2.051.428	525.307	2.252.610
2014	7.259.081	4.672.154	4.937.507	3.696.145	1.411.280	859.375	6.189.562	3.538.170	1.406.459	497.019	1.405.907

Fuente: DANE, TIC's

* Personas que usaron computador o internet en los últimos 12 meses.

** Una misma persona puede reportar uno o más sitios o finalidades.

Cuadro 60. Número de suscriptores a internet dedicado, por entidad territorial. 2006-2014
Suscriptores

Año	Bogotá	Valle del Cauca	Antioquia	Santander	Atlántico	Cundinamarca	Colombia
2006	321.692	26.487	101.637	39.398	32.486	7.565	628.077
2007	515.778	98.459	188.958	72.770	67.280	24.644	1.209.097
2008	721.448	180.344	321.311	101.593	107.060	54.311	1.902.844
2009	787.359	215.863	400.126	122.309	117.370	68.322	2.215.548
2010	889.597	259.460	512.061	145.613	141.073	87.895	2.651.363
2011	1.055.343	346.812	670.363	183.061	168.227	119.406	3.331.168
2012	1.203.544	420.917	756.203	215.795	198.590	148.870	3.898.754
2013	1.335.647	502.308	843.502	248.526	230.835	194.621	4.497.844
2014	1.499.260	554.136	892.006	274.175	257.813	232.782	5.051.552

Fuente: MinTIC



10

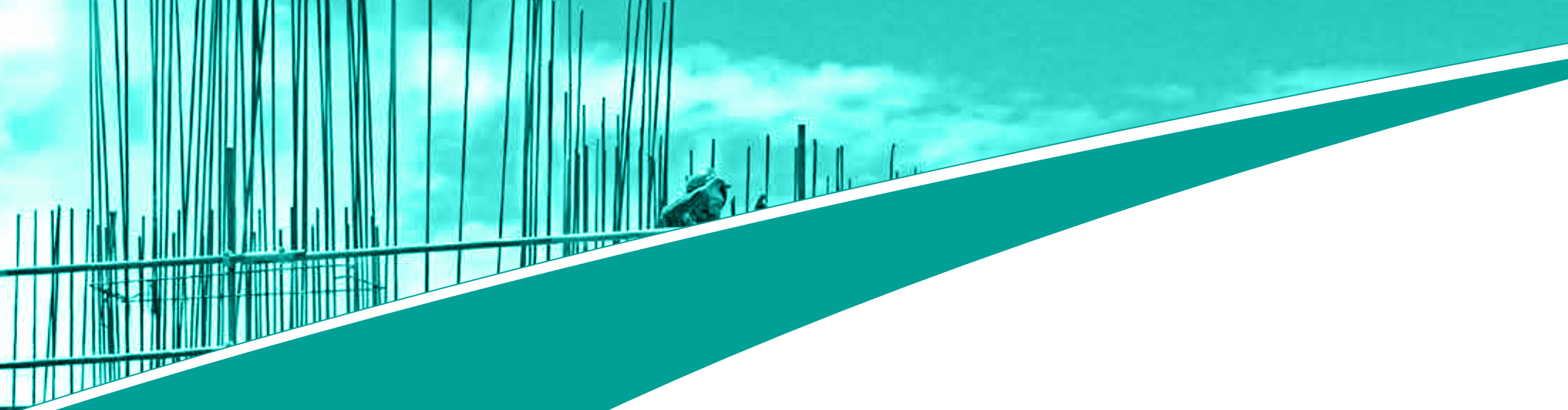

Construcción

Cuadro 61. Total área licenciada para edificaciones en Bogotá y 77 municipios. 2001-2014
Miles de metros cuadrados (m²)

Destino	2001	2002	2003	2004	2005	2006	2007	2008	2009	2010	2011	2012	2013	2014
77 municipios														
Total	8.620	10.328	13.009	12.217	12.987	16.210	19.254	16.996	13.431	17.733	23.747	20.203	23.237	23.874
Vivienda	6.440	8.530	10.064	9.243	9.895	12.072	13.980	12.002	9.755	13.535	18.751	15.564	17.579	17.528
VIS	2.304	3.134	2.139	2.034	2.192	2.683	2.967	2.355	2.636	4.241	5.224	4.252	6.222	5.040
No VIS	4.136	5.396	7.925	7.210	7.703	9.389	11.013	9.647	7.119	9.294	13.527	11.313	11.357	12.488
Otros destinos	2.180	1.798	2.945	2.974	3.092	4.138	5.274	4.993	3.675	4.198	4.996	4.639	5.657	6.346
Bogotá														
Total	2.703	3.785	4.621	4.116	3.710	5.335	6.277	5.602	3.724	5.358	6.398	4.801	6.370	6.225
Vivienda	1.859	3.131	3.723	2.885	2.776	4.138	4.785	3.934	2.624	4.326	5.245	3.479	4.247	3.802
VIS	484	1.044	782	577	764	993	858	862	911	1.414	1.495	916	1.138	1.025
No VIS	1.375	2.087	2.941	2.308	2.013	3.145	3.928	3.073	1.713	2.912	3.749	2.563	3.110	2.776
Otros destinos	843	654	897	1.231	933	1.196	1.492	1.668	1.101	1.032	1.153	1.322	2.123	2.423
Participación porcentual (%) Bogotá														
Total	31,4	36,6	35,5	33,7	28,6	32,9	32,6	33,0	27,7	30,2	26,9	23,8	27,4	26,1
Vivienda	28,9	36,7	37,0	31,2	28,1	34,3	34,2	32,8	26,9	32,0	28,0	22,4	24,2	21,7
VIS	21,0	33,3	36,6	28,4	34,8	37,0	28,9	36,6	34,5	33,3	28,6	21,5	18,3	20,3
No VIS	33,2	38,7	37,1	32,0	26,1	33,5	35,7	31,8	24,1	31,3	27,7	22,7	27,4	22,2
Otros destinos	38,7	36,4	30,5	41,4	30,2	28,9	28,3	33,4	30,0	24,6	23,1	28,5	37,5	38,2

Fuente: Dane, Licencias de Construcción.

Cuadro 62. Total área licenciada en Bogotá y 77 municipios, según destinos. 2001-2014
Miles de metros cuadrados (m²)

Destino	2001	2002	2003	2004	2005	2006	2007	2008	2009	2010	2011	2012	2013	2014
77 municipios														
Vivienda	6.440	8.530	10.064	9.243	9.895	12.072	13.980	12.002	9.755	13.535	18.751	15.564	17.579	17.528
Industria	202	194	216	220	298	379	668	505	314	291	309	240	191	206
Oficina	197	151	196	159	299	418	666	748	479	538	696	707	1.267	1.935
Bodega	54	122	216	200	274	339	392	580	353	259	437	422	591	471
Comercio	827	666	1.270	1.497	1.216	2.008	2.326	1.780	1.234	1.152	1.894	1.768	1.932	2.224
Hotel	41	49	84	84	134	155	331	353	243	371	448	433	412	402
Educación	421	341	501	341	365	379	358	429	524	723	604	455	492	456
Hospital	79	86	137	126	215	207	229	256	235	431	252	219	389	417

Destino	2001	2002	2003	2004	2005	2006	2007	2008	2009	2010	2011	2012	2013	2014
Administración pública	51	65	38	60	61	98	63	55	50	147	129	111	205	88
Religioso	108	46	81	67	111	48	131	90	59	93	84	79	80	55
Social-recreacional	160	51	138	67	91	44	98	173	165	170	118	176	88	84
Otro	40	27	67	153	24	64	10	25	19	22	25	29	6	7
Total	8.620	10.328	13.009	12.217	12.983	16.210	19.252	16.996	13.431	17.733	23.747	20.203	23.232	23.874
Bogotá														
Vivienda	1.859	3.131	3.723	2.885	2.776	4.138	4.785	3.934	2.624	4.326	5.245	3.479	4.247	3.802
Industria	75	92	89	123	147	168	174	152	100	39	54	48	40	45
Oficina	161	81	144	107	166	275	537	608	368	330	471	550	1.056	1.696
Bodega	9	9	3	4	4	30	4	14	5	10	19	11	16	12
Comercio	336	277	413	650	312	492	378	509	392	219	256	402	746	386
Hotel	2	7	5	8	13	32	146	81	38	101	114	60	59	77
Educación	137	149	164	198	161	124	127	149	93	172	152	124	87	86
Hospital	6	4	20	26	55	10	35	10	46	50	20	59	77	86
Administración pública	11	-	0	10	37	10	44	14	14	63	42	27	26	15
Religioso	13	10	11	10	9	8	11	10	17	13	14	30	9	16
Social-recreacional	77	13	30	16	20	9	34	120	25	34	10	7	7	3
Otro	16	14	19	80	8	40	2	1	2	1	1	3	-	2
Total	2.703	3.785	4.621	4.116	3.708	5.336	6.277	5.602	3.724	5.358	6.398	4.801	6.370	6.225
Participación porcentual (%) Bogotá														
Vivienda	28,9	36,7	37,0	31,2	28,1	34,3	34,2	32,8	26,9	32,0	28,0	22,4	24,2	21,7
Industria	37,0	47,5	41,3	56,0	49,4	44,2	26,1	30,1	31,9	13,3	17,5	19,8	21,0	21,9
Oficina	81,8	53,6	73,2	67,6	55,7	65,7	80,6	81,3	76,9	61,4	67,7	77,8	83,4	87,7
Bodega	16,5	7,0	1,2	2,0	1,5	8,9	1,0	2,4	1,4	3,9	4,3	2,6	2,7	2,5
Comercio	40,7	41,7	32,5	43,4	25,7	24,5	16,2	28,6	31,8	19,0	13,5	22,7	38,6	17,4
Hotel	4,0	13,2	5,7	9,4	9,7	20,7	44,0	22,9	15,6	27,2	25,4	13,8	14,3	19,1
Educación	32,5	43,6	32,8	58,0	44,1	32,7	35,5	34,7	17,7	23,8	25,2	27,3	17,7	18,9
Hospital	8,0	4,4	14,5	20,4	25,6	4,8	15,3	3,9	19,6	11,6	7,9	26,9	19,8	20,6
Administración pública	22,4	-	0,5	15,8	60,4	10,2	69,4	25,5	27,8	42,9	32,6	24,4	12,7	17,1
Religioso	11,9	21,8	13,4	14,4	8,1	16,6	8,4	11,1	28,9	13,9	16,7	38,1	11,2	29,1
Social-recreacional	48,0	25,0	21,4	23,5	21,9	20,6	34,8	69,6	15,1	20,0	8,5	4,0	8,0	3,6
Otro	40,4	50,2	28,4	52,4	33,6	62,7	21,0	4,0	10,8	4,5	4,0	10,2	-	29,9
Total	31,4	36,6	35,5	33,7	28,6	32,9	32,6	33,0	27,7	30,2	26,9	23,8	27,4	26,1

Fuente: Dane, Licencias de Construcción.

Cuadro 63. Unidades de vivienda licenciadas en Bogotá y 77 municipios, según VIS y No VIS. 2001-2014
Número

Destino	2001	2002	2003	2004	2005	2006	2007	2008	2009	2010	2011	2012	2013	2014
77 municipios														
Total vivienda	89.828	107.876	100.885	94.629	104.208	122.590	141.647	123.052	108.445	153.903	202.290	167.902	202.877	186.894
VIS	41.747	53.423	33.205	36.805	41.930	45.967	52.684	42.403	45.504	71.008	85.557	73.225	106.422	87.474
No VIS	48.081	54.453	67.680	57.824	62.278	76.623	88.963	80.649	62.941	82.895	116.733	94.677	96.455	99.420
Bogotá														
Total vivienda	26.625	37.146	35.916	27.965	26.809	44.039	47.159	41.228	29.992	48.876	56.539	36.074	40.890	37.212
VIS	8.512	15.894	12.024	10.049	11.646	17.763	15.365	12.892	15.495	23.758	24.591	14.762	15.393	17.278
No VIS	18.113	21.252	23.892	17.916	15.163	26.276	31.794	26.523	14.497	25.118	31.948	21.312	25.497	19.934
Participación porcentual (%) Bogotá														
Total vivienda	29,6	34,4	35,6	29,6	25,7	35,9	33,3	33,5	27,7	31,8	27,9	21,5	20,2	19,9
VIS	20,4	29,8	36,2	27,3	27,8	38,6	29,2	30,4	34,1	33,5	28,7	20,2	14,5	19,8
No VIS	37,7	39,0	35,3	31,0	24,3	34,3	35,7	32,9	23,0	30,3	27,4	22,5	26,4	20,1

Fuente: Dane, Licencias de Construcción.

Cuadro 64. Unidades de vivienda licenciadas para construcción por departamento, según VIS y No VIS. 2001-2014
Número

Destino	2001	2002	2003	2004	2005	2006	2007	2008	2009	2010	2011	2012	2013	2014
77 municipios														
Total	89.828	107.876	100.885	94.629	104.208	122.590	141.647	123.052	108.445	153.903	202.290	167.902	202.877	186.894
VIS	41.747	53.423	33.205	36.805	41.930	45.967	52.684	42.403	45.504	71.008	85.557	73.225	106.422	87.474
No VIS	48.081	54.453	67.680	57.824	62.278	76.623	88.963	80.649	62.941	82.895	116.733	94.677	96.455	99.420
Bogotá														
Total	26.625	37.146	35.916	27.965	26.809	44.039	47.159	41.228	29.992	48.876	56.539	36.074	40.890	37.212
VIS	8.512	15.894	12.024	10.049	11.646	17.763	15.365	12.892	15.495	23.758	24.591	14.762	15.393	17.278
No VIS	18.113	21.252	23.892	17.916	15.163	26.276	31.794	26.523	14.497	25.118	31.948	21.312	25.497	19.934
Antioquia														
Total	9.710	15.305	18.530	13.725	15.425	13.451	16.515	10.523	13.543	20.433	31.345	25.532	23.919	23.609
VIS	2.004	4.442	3.546	3.201	3.892	2.967	4.998	2.933	1.908	5.835	9.791	4.149	8.178	4.852
No VIS	7.706	10.863	14.984	10.524	11.533	10.484	11.517	7.590	11.635	14.598	21.554	21.383	15.741	18.757

Destino	2001	2002	2003	2004	2005	2006	2007	2008	2009	2010	2011	2012	2013	2014
Cundinamarca														
Total	3.308	7.174	2.010	4.349	3.643	6.338	10.181	5.371	5.930	17.213	24.135	18.884	23.059	21.874
VIS	2.644	5.795	644	1.578	664	2.481	6.943	2.481	2.453	12.531	18.779	8.907	13.707	13.777
No VIS	664	1.379	1.366	2.771	2.979	3.857	3.238	2.890	3.477	4.682	5.356	9.977	9.352	8.097
Valle del Cauca														
Total	7.727	10.111	12.293	13.955	15.159	13.506	17.870	14.697	12.468	18.703	21.867	17.622	14.646	14.930
VIS	4.051	4.640	4.370	6.372	5.183	3.397	7.537	5.791	6.089	10.501	8.738	11.786	7.833	7.139
No VIS	3.676	5.471	7.923	7.583	9.976	10.109	10.333	8.906	6.379	8.202	13.129	5.836	6.813	7.791
Santander														
Total	3.398	5.318	4.417	4.250	5.023	9.936	6.340	7.197	6.087	8.402	10.213	11.369	13.434	12.871
VIS	1.515	1.616	439	725	1.402	5.502	1.589	450	1.102	1.003	1.254	2.032	4.883	4.304
No VIS	1.883	3.702	3.978	3.525	3.621	4.434	4.751	6.747	4.985	7.399	8.751	9.337	8.551	8.567
Atlántico														
Total	2.334	3.685	2.901	3.824	4.819	2.206	5.076	2.344	2.668	3.417	6.445	6.064	11.847	29.489
VIS	399	2.353	529	1.377	2.327	646	1.170	157	974	1.566	1.439	2.811	7.819	12.973
No VIS	1.935	1.332	2.372	2.447	2.492	1.560	3.906	2.187	1.694	1.851	5.006	3.253	4.028	16.516
Resto de departamentos														
Total	36.726	29.137	24.818	26.561	32.230	33.166	38.428	40.442	36.922	36.859	51.698	82.610	111.575	65.154
VIS	22.622	18.683	11.653	13.503	15.930	13.370	15.082	15.116	17.483	15.814	20.965	39.717	67.199	33.353
No VIS	14.104	10.454	13.165	13.058	16.300	19.796	23.346	25.326	19.439	21.045	30.941	42.893	44.376	31.801

Fuente: Dane, Licencias de Construcción.

Cuadro 65. Total área nueva que inició proceso de construcción en Bogotá y siete principales ciudades, según destino. 2002-2014
Miles de metros cuadrados (m²)

Destino	2002	2003	2004	2005	2006	2007	2008	2009	2010	2011	2012	2013	2014
Siete principales ciudades*													
Total edificaciones	5.804	6.978	8.279	8.960	10.921	12.552	10.359	8.216	10.131	11.804	10.977	13.018	12.686
Vivienda	n.d	n.d	n.d	6.811	7.786	8.803	7.112	5.904	7.506	9.066	8.260	9.781	8.840
VIP	n.d	n.d	n.d	645	848	938	605	589	690	461	567	1.327	1.109
VIS	2.251	1.505	1.627	1.607	2.015	2.112	1.532	1.789	2.279	2.675	2.205	2.457	2.312
No VIS	n.d	n.d	n.d	5.204	5.771	6.691	5.581	4.115	5.227	6.391	6.054	7.325	6.529
Otros destinos	n.d	n.d	n.d	2.150	3.135	3.750	3.246	2.312	2.624	2.739	2.717	3.236	3.846
Bogotá													
Total edificaciones	3.003	3.036	3.934	4.171	4.820	5.889	5.045	3.727	4.868	4.757	4.314	4.387	4.910
Vivienda	2.632	2.484	2.950	3.152	3.672	4.220	3.500	2.628	3.689	3.806	3.219	3.120	3.225
VIP	n.d	n.d	n.d	389	492	385	299	258	280	135	212	89	426
VIS	1.372	676	759	771	985	1.000	717	800	977	841	654	423	808
No VIS	1.260	1.808	2.191	2.382	2.686	3.221	2.784	1.828	2.711	2.965	2.565	2.697	2.417
Otros destinos	371	552	984	1.019	1.149	1.669	1.545	1.099	1.180	951	1.095	1.266	1.685
Participación porcentual (%) Bogotá													
Total edificaciones	51,8	43,5	47,5	46,6	44,1	46,9	48,7	45,4	48,1	40,3	39,3	33,7	38,7
Vivienda	n.a	n.a	n.a	46,3	47,2	47,9	49,2	44,5	49,1	42,0	39,0	31,9	36,5
VIP	n.a	n.a	n.a	60,2	58,0	41,1	49,5	43,7	40,6	29,2	37,4	6,7	38,5
VIS	60,9	45,0	46,6	48,0	48,9	47,3	46,8	44,7	42,9	31,4	29,7	17,2	35,0
No VIS	n.a	n.a	n.a	45,8	46,5	48,1	49,9	44,4	51,9	46,4	42,4	36,8	37,0
Otros destinos	n.a	n.a	n.a	47,4	36,7	44,5	47,6	47,6	45,0	34,7	40,3	39,1	43,8

Fuente: Dane, Censo de Edificaciones.

* Incluye las áreas urbanas de Bogotá, Cali, Barranquilla, Pereira, y Armenia; y las áreas metropolitanas de Medellín y Bucaramanga.

Cuadro 66. Área nueva que inició proceso de construcción en Bogotá, según destinos. 2001-2014
Miles de metros cuadrados (m²)

Destino	2001	2002	2003	2004	2005	2006	2007	2008	2009	2010	2011	2012	2013	2014
Apartamentos	597	1.419	1.740	1.972	2.148	2.761	3.670	3.077	2.183	3.145	3.397	2.873	2.771	2.843
Casas	455	1.213	744	978	1.004	911	550	423	444	544	405	359	349	382
Oficinas	11	47	31	135	152	197	481	491	326	287	226	345	367	569

Destino	2001	2002	2003	2004	2005	2006	2007	2008	2009	2010	2011	2012	2013	2014
Comercio	112	84	316	489	355	320	269	452	281	291	320	180	150	569
Bodegas	61	88	69	144	223	233	256	185	152	134	78	121	117	85
Educación	64	61	40	85	110	274	413	120	71	164	54	97	126	115
Hoteles	13	6	14	40	21	7	68	77	121	77	118	81	45	111
Hospitales	3	5	14	6	48	20	15	29	39	81	23	43	68	31
Administración pública	16	32	1	14	14	27	50	126	42	63	65	32	109	20
Otros	86	47	67	72	95	70	116	65	66	83	69	183	285	184
Total	1.418	3.003	3.036	3.934	4.171	4.820	5.889	5.045	3.727	4.868	4.753	4.314	4.387	4.910

Fuente: Dane, Censo de Edificaciones.

Cuadro 67. Unidades de vivienda que iniciaron proceso de construcción en Bogotá y principales siete ciudades. 2005-2014
Número

Destino	2005	2006	2007	2008	2009	2010	2011	2012	2013	2014
Siete principales ciudades*										
Total vivienda	69.681	86.403	94.617	73.608	67.902	88.009	103.086	86.423	110.296	97.727
VIP	14.533	20.156	20.716	12.580	12.076	14.137	9.550	11.506	27.069	21.732
VIS	29.058	38.805	39.831	27.635	32.031	41.394	47.709	31.613	45.543	41.574
No VIS	40.623	47.598	54.786	45.973	35.871	46.615	55.377	54.810	64.753	56.153
Bogotá										
Total vivienda	33.891	42.779	45.892	36.478	30.487	41.645	40.436	35.159	31.810	35.338
VIP	8.938	11.418	8.380	6.413	5.204	5.468	2.793	4.381	1.710	7.668
VIS	14.819	20.038	19.305	13.785	14.443	17.650	14.949	11.836	7.393	14.143
No VIS	19.072	22.741	26.587	22.693	16.044	23.995	25.487	23.323	24.417	21.195
Participación porcentual (%) Bogotá										
Total vivienda	48,6	49,5	48,5	49,6	44,9	47,3	39,2	40,7	28,8	36,2
VIP	61,5	56,6	40,5	51,0	43,1	38,7	29,2	38,1	6,3	35,3
VIS	51,0	51,6	48,5	49,9	45,1	42,6	31,3	37,4	16,2	34,0
No VIS	46,9	47,8	48,5	49,4	44,7	51,5	46,0	42,6	37,7	37,7

Fuente: Dane, Censo de Edificaciones.

* Incluye las áreas urbanas de Bogotá, Cali, Barranquilla, Pereira, y Armenia; y las áreas metropolitanas de Medellín y Bucaramanga.

Cuadro 68. Área que culminó proceso de construcción en Bogotá, según destinos. 2001-2014
Miles de metros cuadrados (m²)

Destino	2001	2002	2003	2004	2005	2006	2007	2008	2009	2010	2011	2012	2013	2014
Total	2.311	2.840	3.117	3.836	4.123	4.579	3.921	5.215	5.231	4.477	4.508	4.642	5.088	3.675
Apartamentos	842	1.121	1.409	2.012	2.157	2.194	2.248	3.338	3.373	2.756	2.838	3.155	3.527	2.362
Casas	482	1.050	1.196	1.080	1.036	1.080	727	530	466	442	434	473	374	298
Oficinas	30	93	28	21	98	208	121	239	622	286	358	240	242	317
Comercio	347	202	137	363	400	515	221	460	165	350	352	328	301	179
Bodegas	104	113	112	163	154	257	200	215	167	178	153	124	171	66
Educación	175	109	111	73	94	151	278	252	254	107	133	79	100	56
Hoteles	47	14	8	14	25	24	15	20	43	94	76	51	125	130
Hospitales	33	12	16	8	16	43	8	39	19	35	22	21	52	21
Administración pública	115	35	28	30	49	6	33	32	74	146	39	73	34	72
Otros	135	90	73	74	95	102	71	91	49	83	104	98	163	174

Fuente: Dane, Censo de Edificaciones.

Cuadro 69. Unidades de vivienda que culminaron proceso de construcción en Bogotá y principales siete ciudades. 2002-2014
Número

Destino	2002	2003	2004	2005	2006	2007	2008	2009	2010	2011	2012	2013	2014
Siete principales ciudades*													
Total vivienda	57.834	62.868	62.624	64.246	76.914	72.442	84.851	80.987	74.747	84.629	88.279	104.768	96.039
VIS	42.691	40.131	29.342	29.443	36.050	32.013	36.567	33.000	34.735	41.445	41.401	44.183	38.662
No VIS	15.143	22.737	33.282	34.803	40.864	40.429	48.284	47.987	40.012	43.184	46.878	60.585	57.377
Bogotá													
Total vivienda	31.550	32.241	31.209	31.782	36.479	33.143	42.705	40.298	36.730	36.788	39.147	41.924	27.390
VIS	24.657	20.679	15.208	14.778	17.612	15.389	18.936	16.030	16.936	14.748	14.692	13.575	6.188
No VIS	6.893	11.562	16.001	17.004	18.867	17.754	23.769	24.268	19.794	22.040	24.455	28.349	21.202
Participación porcentual (%) Bogotá													
Total vivienda	54,6	51,6	50,1	49,8	47,5	45,8	50,4	49,9	49,3	43,5	44,3	40,0	28,5
VIS	57,8	51,6	51,9	50,8	50,2	47,0	51,6	48,7	49,0	35,6	35,5	30,7	16,0
No VIS	45,5	51,6	48,4	49,0	45,2	44,9	49,5	50,7	49,5	51,2	52,2	46,8	37,0

Fuente: Dane, Censo de Edificaciones.

* Incluye las áreas urbanas de Bogotá, Cali, Barranquilla, Pereira, y Armenia; y las áreas metropolitanas de Medellín y Bucaramanga.

Cuadro 70. Área destinada a vivienda que inició proceso de construcción en Bogotá, según localidad. 2001-2014
Miles de metros cuadrados (m²)

Localidad	2001	2002	2003	2004	2005	2006	2007	2008	2009	2010	2011	2012	2013	2014
Total	1.051	2.632	2.484	2.950	3.152	3.672	4.220	3.500	2.628	3.689	3.802	3.232	3.120	3.225
Usaquén	72	372	699	725	623	720	881	707	533	753	868	756	858	678
Chapinero	15	100	231	391	297	309	334	282	229	224	276	183	343	252
Santafé	6	12	22	22	6	92	88	10	21	8	25	82	11	14
San Cristóbal	15	50	24	27	4	26	18	21	42	53	35	59	48	27
Usme	11	24	16	15	23	28	8	33	36	86	172	81	122	80
Tunjuelito	51	31	13	4	42	17	17	9	50	14	42	9	12	10
Bosa	42	86	73	143	154	200	188	134	78	129	148	134	69	192
Kennedy	77	176	138	120	255	323	607	656	413	674	480	370	225	429
Fontibón	192	644	404	438	357	494	465	159	74	392	356	209	226	159
Engativá	68	144	97	122	249	174	280	164	136	163	229	182	233	221
Suba	247	681	563	675	955	1.055	1.103	1.025	764	874	869	837	626	502
Barrios Unidos	52	59	18	46	21	92	48	21	54	56	36	41	67	43
Teusaquillo	97	159	85	122	110	101	105	187	39	90	71	53	51	38
Los Mártires	14	14	1	4	2	3	13	3	4	5	13	4	14	8
Antonio Nariño	3	12	6	12	8	2	10	4	9	14	11	14	10	13
Puente Aranda	20	26	22	33	28	11	18	27	26	25	33	50	37	114
La Candelaria	-	2	0	0	-	-	-	-	-	-	-	4	0	17
Rafael Uribe Uribe	38	24	13	19	9	9	33	33	51	63	32	68	38	28
Ciudad Bolívar	32	15	59	32	8	16	6	23	71	65	108	95	129	308
Sin información	-	-	-	-	-	-	-	-	-	-	-	-	1	92

Fuente: Dane, Censo de Edificaciones.

Cuadro 71. Área destinada a vivienda de interés prioritario (VIP) que inició proceso de construcción en Bogotá, según localidad. 2005-2014
Miles de metros cuadrados (m²)

Localidad	2005	2006	2007	2008	2009	2010	2011	2012	2013	2014
Total	389	492	385	299	258	281	135	215	89	426
Usaquén	2	4	0	0	0	0	1	1	0	0
Chapinero	-	-	-	-	0	0	0	0	0	0
Santafé	-	-	-	-	0	0	0	-	1	4
San Cristóbal	0	9	12	5	9	6	5	3	9	4
Usme	17	27	5	13	4	11	13	26	51	44
Tunjuelito	0	0	0	0	0	0	1	0	0	0
Bosa	129	180	160	69	32	37	56	55	6	137
Kennedy	81	57	106	190	126	183	30	102	3	114
Fontibón	64	142	47	0	0	1	1	1	0	1
Engativá	11	12	11	3	13	6	4	4	2	1
Suba	73	51	30	3	6	14	6	9	4	2
Barrios Unidos	0	0	0	0	0	0	0	0	-	0
Teusaquillo	0	-	-	-	-	0	0	0	-	0
Los Mártires	-	0	0	-	1	0	-	-	-	0
Antonio Nariño	-	0	-	-	-	0	0	0	0	0
Puente Aranda	0	0	0	0	0	1	0	0	0	34
La Candelaria	-	-	-	-	-	-	-	-	0	-
Rafael Uribe Uribe	3	0	14	0	27	12	3	3	3	3
Ciudad Bolívar	6	9	1	14	39	9	14	10	10	20
Sin información	-	-	-	-	-	-	-	-	-	62

Fuente: Dane, Censo de Edificaciones.

Cuadro 72. Area destinada a vivienda de interés social (VIS) que inició proceso de construcción en Bogotá, según localidad. 2002-2014
Miles de metros cuadrados (m²)

Localidad	2002	2003	2004	2005	2006	2007	2008	2009	2010	2011	2012	2013	2014
Total	1.372	676	759	771	988	1.007	717	800	977	837	654	423	808
Usaquén	99	46	20	4	31	34	35	44	29	11	19	12	1
Chapinero	14	-	6	-	-	13	0	0	0	0	0	1	0
Santafé	10	6	-	-	9	9	0	0	0	13	-	1	4
San Cristóbal	47	23	25	1	20	16	16	37	39	25	53	15	14
Usme	23	15	14	21	27	6	32	34	84	169	77	114	59
Tunjuelito	16	11	3	31	9	6	5	4	8	2	2	3	3
Bosa	85	71	142	151	197	184	130	70	118	138	125	58	177
Kennedy	123	113	42	123	185	318	320	255	370	189	175	76	220
Fontibón	371	132	212	180	235	224	33	9	10	30	33	14	10
Engativá	104	62	66	94	57	56	56	50	55	54	35	9	9
Suba	384	119	176	147	183	97	31	174	142	119	41	36	23
Barrios Unidos	39	1	0	0	1	1	1	0	1	1	1	1	1
Teusaquillo	-	0	1	1	17	-	-	2	0	0	1	1	0
Los Mártires	0	0	2	0	1	8	0	1	0	0	0	-	2
Antonio Nariño	11	1	0	2	1	0	2	3	1	2	1	0	0
Puente Aranda	10	7	1	2	0	2	4	2	3	2	4	3	42
La Candelaria	-	-	-	-	-	-	-	-	-	-	-	0	0
Rafael Uribe Uribe	21	10	18	5	0	29	32	45	54	20	21	21	10
Ciudad Bolívar	14	58	31	7	15	4	21	69	62	60	65	56	170
Sin información	-	-	-	-	-	-	-	-	-	-	-	0	62

Fuente: Dane, Censo de Edificaciones.

Cuadro 73. Área destinada a vivienda diferente a Interés Social (No VIS) que inició proceso de construcción en Bogotá, según localidad. 2002-2014

Miles de metros cuadrados (m²)

Localidad	2002	2003	2004	2005	2006	2007	2008	2009	2010	2011	2012	2013	2014
Total	1.260	1.808	2.191	2.382	2.683	3.213	2.783	1.828	2.711	2.965	2.578	2.697	2.417
Usaquén	273	653	705	619	690	848	672	489	724	858	737	846	677
Chapinero	86	231	385	297	309	321	282	228	224	276	183	343	252
Santafé	2	16	22	6	82	79	10	21	8	12	82	11	10
San Cristóbal	2	1	2	3	6	2	5	5	14	10	6	33	13
Usme	1	0	1	2	1	2	1	2	3	3	3	7	21
Tunjuelito	15	3	2	12	8	12	4	46	6	39	7	9	7
Bosa	1	2	2	3	3	5	4	8	10	9	9	11	15
Kennedy	53	25	78	132	138	289	337	157	304	290	195	149	209
Fontibón	273	272	225	177	259	241	126	65	382	326	176	211	150
Engativá	40	34	56	154	118	224	108	86	108	174	147	224	212
Suba	297	443	500	809	872	1.006	994	590	732	750	796	590	479
Barrios Unidos	20	17	46	21	92	47	20	54	55	34	40	66	42
Teusaquillo	159	85	121	110	84	105	187	36	90	71	52	51	38
Los Mártires	14	1	1	2	2	4	3	2	4	13	3	14	6
Antonio Nariño	1	5	12	6	1	10	2	6	13	9	13	9	12
Puente Aranda	16	15	32	26	10	16	23	24	22	31	46	34	72
La Candelaria	2	0	0	-	-	-	-	-	-	-	4	0	17
Rafael Uribe Uribe	4	3	1	4	8	4	2	6	9	12	47	17	18
Ciudad Bolívar	1	1	1	1	1	2	2	1	4	47	31	73	138
Sin información	-	-	-	-	-	-	-	-	-	-	-	1	29

Fuente: Dane, Censo de Edificaciones.

Cuadro 74. Unidades de vivienda que iniciaron proceso de construcción en Bogotá, según localidad. 2001-2014
Número

Localidad	2001	2002	2003	2004	2005	2006	2007	2008	2009	2010	2011	2012	2013	2014
Total	15.134	33.721	24.154	28.041	33.891	42.779	45.892	36.478	30.487	41.645	40.436	35.159	31.810	35.338
Usaquén	626	3.094	4.743	4.879	3.899	5.880	6.850	5.598	4.724	6.389	6.703	6.200	7.079	4.702
Chapinero	60	627	1.068	1.844	1.506	2.107	2.278	1.615	1.638	1.459	1.559	1.303	2.038	1.393
Santafé	103	135	223	200	48	874	912	109	153	82	346	668	144	294
San Cristóbal	369	1.025	391	484	31	495	379	384	651	814	487	904	659	361
Usme	250	447	281	347	480	618	149	597	572	1.464	3.056	1.372	2.183	1.384
Tunjuelito	759	343	167	46	608	239	189	80	562	164	577	81	115	92
Bosa	801	1.741	1.276	2.716	3.435	4.475	3.997	2.756	1.286	2.356	2.793	2.515	1.007	3.241
Kennedy	1.047	2.608	1.993	1.488	3.875	4.891	9.225	9.873	6.943	10.542	6.957	5.981	3.402	6.615
Fontibón	3.135	8.862	4.717	5.392	4.840	7.405	6.761	1.594	750	4.152	3.045	2.333	2.680	1.497
Engativá	742	2.042	1.309	1.639	3.290	2.352	3.281	2.042	1.606	1.991	2.564	2.229	2.709	2.374
Suba	4.048	9.294	5.463	6.481	10.113	10.728	9.762	8.767	8.199	8.751	8.553	7.435	5.608	4.283
Barrios Unidos	659	826	216	400	217	869	304	215	483	403	308	337	661	399
Teusaquillo	964	1.432	706	781	992	1.247	784	1.414	404	626	611	518	480	410
Los Mártires	184	214	10	41	10	29	174	35	33	39	123	22	134	65
Antonio Nariño	13	153	53	100	89	13	64	38	69	137	101	120	72	116
Puente Aranda	201	279	242	320	209	109	138	236	247	211	329	527	338	1.286
La Candelaria	0	15	1	2	0	0	0	0	0	0	0	38	2	107
Rafael Uribe Uribe	576	350	162	292	100	92	566	547	853	933	472	1.009	552	300
Ciudad Bolívar	597	234	1.133	589	149	356	79	578	1.314	1.132	1.852	1.567	1.944	5.151
Sin información	0	0	0	0	0	0	0	0	0	0	0	0	3	1.268

Fuente: Dane, Censo de Edificaciones

Cuadro 75. Unidades de Vivienda de Interés Prioritaria (VIP) que iniciaron proceso de construcción en Bogotá, según localidad. 2004-2014
Número

Localidad	2004	2005	2006	2007	2008	2009	2010	2011	2012	2013	2014
Total	2.079	8.938	11.418	8.380	6.413	5.204	5.468	2.793	4.381	1.710	7.668
Usaquén	52	52	97	1	3	5	9	16	23	6	7
Chapinero	-	-	-	-	-	1	2	5	1	5	2
Santafé	-	-	-	-	-	1	1	5	0	8	196
San Cristóbal	102	6	275	318	149	171	128	94	42	184	76
Usme	74	417	610	134	282	89	168	241	474	997	886
Tunjuelito	2	2	1	3	4	5	3	10	3	3	4
Bosa	933	3.061	4.194	3.578	1.593	666	739	1.196	1.254	102	2.454
Kennedy	21	1.749	1.090	2.156	3.797	2.648	3.683	623	2.127	76	1.920
Fontibón	295	1.313	3.426	1.162	7	10	12	10	11	7	23
Engativá	33	315	267	209	52	229	103	77	79	37	16
Suba	437	1.825	1.193	547	49	93	208	103	150	71	45
Barrios Unidos	-	2	1	1	6	3	1	6	2	0	1
Teusaquillo	2	2	-	-	-	-	1	1	1	0	1
Los Mártires	-	-	12	2	-	10	4	0	0	0	4
Antonio Nariño	-	-	1	-	-	-	1	1	2	1	1
Puente Aranda	7	4	2	10	4	14	14	10	3	8	462
La Candelaria	0	0	0	0	0	0	0	0	0	1	0
Rafael Uribe Uribe	78	53	2	247	5	492	244	100	51	41	43
Ciudad Bolívar	43	137	247	12	462	767	147	295	158	163	389
Sin información	0	0	0	0	0	0	0	0	0	0	1.138

Fuente: Dane, Censo de Edificaciones.

Cuadro 76. Unidades de Vivienda de Interés Social (VIS) que iniciaron proceso de construcción en Bogotá, según localidad. 2002-2014
Número

Localidad	2002	2003	2004	2005	2006	2007	2008	2009	2010	2011	2012	2013	2014
Total	23.023	11.033	12.981	14.819	20.038	19.305	13.785	14.443	17.650	14.949	11.836	7.393	14.143
Usaquén	1.321	725	340	89	650	572	629	761	539	197	363	240	23
Chapinero	220	-	107	-	-	192	1	1	3	6	2	9	5
Santafé	133	86	-	-	137	132	1	2	3	225	0	10	200
San Cristóbal	1.013	386	469	16	422	370	336	629	693	410	862	261	224
Usme	442	280	343	470	615	142	591	563	1.450	3.046	1.358	2.093	1.098
Tunjuelito	255	155	34	483	152	76	63	49	136	34	28	41	39
Bosa	1.735	1.265	2.709	3.419	4.461	3.975	2.739	1.251	2.307	2.710	2.461	951	3.149
Kennedy	2.035	1.734	690	2.380	3.435	5.762	6.125	5.092	7.116	3.340	3.329	1.359	3.873
Fontibón	6.115	2.110	3.441	3.118	5.023	4.509	587	164	182	580	584	238	158
Engativá	1.637	935	1.070	1.572	1.047	930	987	805	921	896	600	148	139
Suba	6.670	1.946	2.836	2.961	3.379	1.830	531	2.872	2.211	1.888	620	637	426
Barrios Unidos	623	15	2	7	7	16	10	9	16	22	15	21	13
Teusaquillo	-	2	9	18	327	-	-	46	1	6	31	16	1
Los Mártires	6	4	36	1	15	139	7	21	8	3	4	0	28
Antonio Nariño	143	12	4	30	8	2	25	36	16	21	9	4	2
Puente Aranda	127	103	18	29	5	35	50	35	40	32	48	52	557
La Candelaria	0	0	0	0	0	0	0	0	0	0	0	1	2
Rafael Uribe Uribe	319	148	289	80	5	552	537	800	891	395	406	412	136
Ciudad Bolívar	229	1.127	584	146	350	71	566	1.307	1.117	1.138	1.116	899	2.929
Sin información	0	0	0	0	0	0	0	0	0	0	0	1	1.141

Fuente: Dane, Censo de Edificaciones.

Cuadro 77. Unidades de vivienda diferente a Interés Social (No VIS) que iniciaron proceso de construcción en Bogotá, según localidad. 2002-2014

Número

Localidad	2002	2003	2004	2005	2006	2007	2008	2009	2010	2011	2012	2013	2014
Total	10.698	13.121	15.061	19.071	22.791	26.683	22.694	16.044	23.995	25.463	23.321	24.487	21.195
Usaquén	1.773	4.018	4.539	3.810	5.230	6.373	4.969	3.963	5.850	6.506	5.837	6.966	4.679
Chapinero	407	1.068	1.737	1.506	2.107	2.086	1.614	1.637	1.456	1.553	1.301	1.918	1.388
Santafé	2	137	200	48	737	780	108	151	79	121	668	134	94
San Cristóbal	12	5	15	15	73	9	48	22	121	77	42	398	137
Usme	5	1	5	10	53	7	6	9	14	10	14	90	286
Tunjuelito	88	12	12	125	87	113	17	513	28	543	53	74	53
Bosa	6	11	7	16	14	22	17	35	49	83	54	54	92
Kennedy	573	259	798	1.495	1.456	3.463	3.748	1.851	3.426	3.635	2.651	2.041	2.742
Fontibón	2.747	2.607	1.952	1.722	2.382	2.252	1.007	586	3.970	2.464	1.748	2.476	1.339
Engativá	405	374	569	1.718	1.305	2.351	1.056	801	1.070	1.619	1.629	2.576	2.235
Suba	2.624	3.517	3.644	7.152	7.349	7.933	8.236	5.327	6.540	6.673	6.815	4.982	3.857
Barrios Unidos	203	201	398	210	862	288	205	474	387	286	322	640	386
Teusaquillo	1.432	704	772	974	920	784	1.414	358	625	605	487	464	409
Los Mártires	208	6	5	9	14	35	28	12	31	120	18	134	37
Antonio Nariño	10	41	96	59	5	62	13	33	121	80	111	68	114
Puente Aranda	152	139	302	179	104	103	186	212	171	297	479	286	729
La Candelaria	15	1	2	-	-	-	-	-	-	-	38	1	105
Rafael Uribe Uribe	31	14	3	20	87	14	10	53	42	77	603	140	164
Ciudad Bolívar	5	6	5	3	6	8	12	7	15	714	451	1.043	2.222
Sin información	-	-	-	-	-	-	-	-	-	-	-	2	127

Fuente: Dane, Censo de Edificaciones.

Cuadro 78. Despachos de cemento gris según departamentos. 2001-2014
Miles de toneladas

Departamento	2001	2002	2003	2004	2005	2006	2007	2008	2009	2010	2011	2012	2013	2014
Total nacional	5.014	5.126	5.419	5.730	7.796	7.962	9.090	8.959	8.313	8.921	10.155	10.496	10.866	11.970
Bogotá	962	930	1.115	1.330	1.581	1.487	1.730	1.742	1.599	1.633	1.797	1.619	1.510	1.586
Antioquia	617	689	798	826	1.119	1.231	1.462	1.446	1.270	1.306	1.420	1.451	1.531	1.725
Valle	564	612	668	667	846	923	1.011	919	766	803	874	842	882	920
Santander	195	230	249	295	414	363	422	429	424	551	644	741	771	793
Cundinamarca	204	226	250	279	381	389	539	580	476	528	601	869	989	1.157
Atlántico	229	230	257	264	338	414	445	489	424	462	513	537	614	657
Bolívar	152	177	177	176	293	332	403	456	441	404	443	483	560	600
Meta	156	159	151	146	212	210	248	262	279	326	380	394	386	417
Boyacá	151	159	166	160	246	212	254	245	239	285	334	325	299	337
Tolima	142	141	133	137	206	181	207	211	297	285	298	301	327	343
Resto de departamentos	1.641	1.574	1.455	1.451	2.159	2.221	2.368	2.179	2.098	2.338	2.852	2.946	2.997	3.435

Fuente: Dane, MMM.





Emprendimiento

Cuadro 79. Empresas con matrículas activas en la Cámara de Comercio de Bogotá, según localidad y tamaño. 2014
Número

Localidad	Grandes y medianas	Pequeñas	Microempresas	Total
Total	8.218	29.884	214.750	252.852
Usaquén	1.096	4.052	27.380	32.528
Chapinero	2.207	6.054	28.986	37.247
Santafé	188	695	7.415	8.298
San Cristóbal	4	38	1.472	1.514
Usme	1	4	560	565
Tunjuelito	7	78	1.431	1.516
Bosa	6	61	2.027	2.094
Kennedy	91	779	10.931	11.801
Fontibón	452	1.457	8.901	10.810
Engativá	173	1.273	15.049	16.495
Suba	314	2.109	24.307	26.730
Barrios Unidos	270	1.834	11.084	13.188
Teusaquillo	207	1.129	10.364	11.700
Los Mártires	92	603	4.967	5.662
Antonio Nariño	13	115	1.920	2.048
Puente Aranda	197	918	7.097	8.212
La Candelaria	15	81	1.991	2.087
Rafael Uribe Uribe	4	84	2.157	2.245
Ciudad Bolívar	21	56	1.746	1.823
Sin información	2.860	8.464	44.965	56.289

Fuente: Cámara de Comercio de Bogotá.

Cuadro 80. Empresas con matrículas activas en la Cámara de Comercio de Bogotá, según localidad y actividad económica. 2014
Número

Localidad	Servicio	Comercio	Industria	Agrupecuarias y otras	Total
Total	115.158	59.187	51.467	27.040	252.852
Usaquén	17.335	5.977	5.248	3.968	32.528
Chapinero	22.504	5.579	4.417	4.747	37.247
Santafé	4.492	1.793	1.055	958	8.298
San Cristóbal	511	336	497	170	1.514
Usme	157	116	246	46	565
Tunjuelito	468	374	551	123	1.516
Bosa	649	420	851	174	2.094
Kennedy	4.052	2.926	3.722	1.101	11.801
Fontibón	4.911	2.574	2.255	1.070	10.810
Engativá	6.450	3.933	4.259	1.853	16.495
Suba	12.796	5.667	5.368	2.899	26.730
Barrios Unidos	5.611	3.317	2.907	1.353	13.188
Teusaquillo	5.869	2.489	1.817	1.525	11.700
Los Mártires	1.329	2.202	1.614	517	5.662
Antonio Nariño	620	538	683	207	2.048
Puente Aranda	2.581	2.387	2.482	762	8.212
La Candelaria	1.090	364	261	372	2.087
Rafael Uribe Uribe	682	473	828	262	2.245
Ciudad Bolívar	590	375	683	175	1.823
Sin información	22.461	17.347	11.723	4.758	56.289

Fuente: Cámara de Comercio de Bogotá.

Cuadro 81. Establecimientos con matrículas activas en la Cámara de Comercio de Bogotá, según localidad y tamaño. 2014
Número

Localidad	Grandes	Medianos	Pequeños	Microestablecimientos	Total
Total	88	303	1.734	412.011	414.136
Usaquén	8	30	224	25.055	25.317
Chapinero	21	72	308	22.409	22.810
Santafé	5	9	88	19.057	19.159
San Cristóbal	0	3	8	10.148	10.159
Usme	0	0	1	6.398	6.399
Tunjuelito	0	0	11	8.830	8.841
Bosa	3	2	11	20.211	20.227
Kennedy	7	21	88	45.694	45.810
Fontibón	10	36	162	18.243	18.451
Engativá	4	17	89	40.958	41.068
Suba	6	19	156	41.434	41.615
Barrios Unidos	1	15	104	20.031	20.151
Teusaquillo	3	11	95	15.596	15.705
Los Mártires	0	12	104	23.755	23.871
Antonio Nariño	3	2	36	12.051	12.092
Puente Aranda	8	15	127	22.496	22.646
La Candelaria	0	2	16	5.526	5.544
Rafael Uribe Uribe	0	0	13	13.605	13.618
Ciudad Bolívar	2	2	22	13.385	13.411
Sumapaz	4	16	34	2.463	2.517
Sin información	3	19	37	24.666	24.725

Fuente: Cámara de Comercio de Bogotá.

Cálculos: Observatorio de Desarrollo Económico - ODE.

Cuadro 82. Establecimientos con matrículas activas en la Cámara de Comercio de Bogotá, según localidad y actividad económica. 2014
Número

Localidad	Comercio	Servicio	Industria	Agricultura y minería	Otras actividades	Total
Total	165.517	146.731	60.393	1.209	40.286	414.136
Usaquén	8.793	10.814	2.812	145	2.753	25.317
Chapinero	6.767	11.271	1.874	94	2.804	22.810
Santafé	8.750	6.245	2.146	34	1.984	19.159
San Cristóbal	3.925	3.517	1.678	25	1.014	10.159
Usme	2.559	2.243	1.042	9	546	6.399
Tunjuelito	3.370	2.698	1.903	14	856	8.841
Bosa	8.956	6.879	2.974	38	1.380	20.227
Kennedy	18.656	15.562	7.079	164	4.349	45.810
Fontibón	6.910	7.224	2.373	52	1.892	18.451
Engativá	15.841	14.520	6.237	88	4.382	41.068
Suba	16.100	15.995	5.212	130	4.178	41.615
Barrios Unidos	8.840	6.198	3.048	44	2.021	20.151
Teusaquillo	4.819	7.175	1.711	47	1.953	15.705
Los Mártires	12.979	5.449	3.506	43	1.894	23.871
Antonio Nariño	5.140	3.352	2.506	14	1.080	12.092
Puente Aranda	9.599	6.519	4.280	70	2.178	22.646
La Candelaria	1.874	2.229	790	24	627	5.544
Rafael Uribe Uribe	5.049	4.424	2.803	22	1.320	13.618
Ciudad Bolívar	5.145	4.835	2.200	34	1.197	13.411
Sumapáz	1.178	820	394	46	79	2.517
Sin información	10.267	8.762	3.825	72	1.799	24.725

Fuente: Cámara de Comercio de Bogotá.

Cálculos: Observatorio de Desarrollo Económico - ODE.



12



Gasto

Cuadro 83. Gasto de los hogares de Bogotá según grupo. 2001-2014
Miles de millones de pesos corrientes

Grupo de gasto	2001	2002	2003	2004	2005	2006	2007	2008	2009	2010	2011	2012	2013	2014
Gasto total	34.572	38.110	42.175	46.321	50.791	56.162	62.276	68.192	71.722	77.158	83.652	89.624	99.841	114.950
Alimentos	9.565	10.811	12.057	13.252	14.649	16.452	18.555	20.510	21.577	23.507	24.973	26.612	29.467	34.422
Cultura, diversión y esparcimiento	1.095	1.218	1.324	1.460	1.542	1.667	1.827	1.972	2.055	2.254	2.771	3.030	3.689	4.309
Educación	2.066	2.301	2.494	2.718	2.978	3.294	3.625	3.927	4.134	4.401	4.845	5.311	6.060	7.030
Otros gastos	3.337	3.729	4.166	4.547	4.947	5.454	6.082	6.634	7.120	7.737	8.433	8.888	9.819	11.176
Salud	1.504	1.714	1.945	2.172	2.412	2.680	3.020	3.346	3.608	3.906	4.304	4.639	5.219	6.026
Transporte y comunicaciones	5.758	6.202	7.012	7.821	8.664	9.473	10.438	11.545	12.053	12.816	13.882	15.022	16.506	18.749
Vestuario y calzado	2.203	2.339	2.456	2.616	2.780	2.981	3.176	3.349	3.423	3.567	3.748	4.125	4.580	5.120
Vivienda	9.044	9.797	10.721	11.734	12.819	14.161	15.554	16.909	17.752	18.970	20.695	21.995	24.500	28.117

Fuente: Raddar.

Cuadro 84. Gasto de los hogares de Bogotá en alimentos y subgrupos constitutivos. 2001-2014
Miles de millones de pesos corrientes

Alimentos y subgrupos	2001	2002	2003	2004	2005	2006	2007	2008	2009	2010	2011	2012	2013	2014
Alimentos	9.565	10.811	12.057	13.252	14.649	16.452	18.555	20.510	21.577	23.507	24.973	26.612	29.467	34.422
Alimentos varios	980	1.107	1.251	1.370	1.533	1.706	1.952	2.162	2.330	2.540	2.889	3.123	3.399	3.762
Carnes y derivados de la carne	1.634	1.848	2.023	2.212	2.474	2.745	3.058	3.348	3.554	3.536	3.666	3.943	4.390	5.053
Cereales y productos de panadería	951	1.071	1.245	1.410	1.509	1.668	1.895	2.097	2.231	2.356	2.482	2.692	2.946	3.265
Comidas fuera del hogar	2.649	2.907	3.222	3.499	3.829	4.267	4.733	5.149	5.452	5.883	6.503	7.061	7.922	9.138
Frutas	438	515	563	639	681	836	1.008	1.146	1.242	1.364	1.526	1.547	1.748	2.288
Hortalizas y Legumbres	571	678	786	894	914	1.165	1.297	1.568	1.736	2.033	2.485	2.504	2.695	3.526
Lácteos, grasas y huevos	1.528	1.729	1.912	2.128	2.360	2.543	2.841	3.107	3.258	3.428	3.669	3.933	4.377	4.990
Pescado y ostras de mar	166	186	210	240	263	298	337	376	410	440	455	482	538	642
Tubérculos y plátanos	650	769	844	859	1.085	1.224	1.434	1.557	1.364	1.927	1.298	1.328	1.454	1.759

Fuente: Raddar.

Cuadro 85. Gasto de los hogares de Bogotá en vivienda y subgrupos constitutivos. 2001-2014
Miles de millones de pesos corrientes

Vivienda y subgrupos	2001	2002	2003	2004	2005	2006	2007	2008	2009	2010	2011	2012	2013	2014
Vivienda	9.044	9.797	10.721	11.734	12.819	14.161	15.554	16.909	17.752	18.970	20.695	21.995	24.500	28.117
Aparatos domésticos	118	125	135	146	152	160	171	180	186	190	196	216	234	256
Artículos para limpieza	637	698	790	881	953	1.043	1.157	1.272	1.354	1.438	1.559	1.666	1.828	2.059
Combustibles y servicios públicos	1.376	1.600	1.896	2.134	2.356	2.565	2.904	3.256	3.310	3.528	3.924	4.123	4.481	5.161
Gasto de ocupación de la vivienda	6.558	6.992	7.482	8.111	8.854	9.840	10.718	11.545	12.216	13.092	14.249	15.158	17.049	19.641
Muebles del hogar	90	94	102	110	121	134	143	155	162	170	177	192	206	226
Ropa de hogar	106	114	125	136	147	159	172	185	192	202	218	239	260	286
Utensilios domésticos	158	173	191	216	237	260	288	316	333	350	371	402	441	489

Fuente: Raddar.

Cuadro 86. Gasto de los hogares de Bogotá en vestuario y subgrupos constitutivos. 2001-2014
Miles de millones de pesos corrientes

Vestuario y subgrupos	2001	2002	2003	2004	2005	2006	2007	2008	2009	2010	2011	2012	2013	2014
Vestuario	1.968	2.078	2.176	2.303	2.431	2.595	2.743	2.876	3.423	3.567	3.748	4.125	4.580	5.120
Calzado	415	440	460	482	508	545	576	601	735	773	812	890	986	1.105
Vestuario	1.553	1.638	1.715	1.821	1.924	2.050	2.168	2.275	2.687	2.794	2.936	3.236	3.593	4.015

Fuente: Raddar.

Cuadro 87. Gasto de los hogares de Bogotá en educación y subgrupos constitutivos. 2001-2014
Miles de millones de pesos corrientes

Educación y subgrupos	2001	2002	2003	2004	2005	2006	2007	2008	2009	2010	2011	2012	2013	2014
Educación	2.066	2.301	2.494	2.718	2.978	3.294	3.625	3.927	4.134	4.401	4.845	5.311	6.060	7.030
Artículos Escolares y Otros Relacionados	298	333	370	412	473	531	601	670	708	737	794	875	975	1.088
Instrucción y Enseñanza	1.709	1.906	2.055	2.232	2.426	2.680	2.934	3.161	3.327	3.562	3.948	4.323	4.961	5.805
Otros Artículos Relacionados	59	62	69	74	79	83	90	95	99	101	103	113	124	137

Fuente: Raddar.

Cuadro 88. Gasto de los hogares de Bogotá en transporte y comunicaciones y subgrupos constitutivos. 2001-2014
Miles de millones de pesos corrientes

Transporte, comunicaciones y subgrupos	2001	2002	2003	2004	2005	2006	2007	2008	2009	2010	2011	2012	2013	2014
Transporte y comunicaciones	5.758	6.202	7.012	7.821	8.664	9.473	10.438	11.545	12.053	12.816	13.882	15.022	16.506	18.749
Comunicaciones	840	902	997	1.082	1.161	1.240	1.199	1.295	1.345	1.378	1.406	1.446	1.571	1.703
Transporte Personal	2.626	2.806	3.206	3.587	3.896	4.302	4.828	5.368	5.617	5.910	6.391	6.999	7.660	8.535
Transporte Público	2.293	2.494	2.808	3.151	3.606	3.931	4.411	4.882	5.090	5.528	6.085	6.577	7.274	8.510

Fuente: Raddar.

Cuadro 89. Gasto de los hogares de Bogotá en salud y subgrupos constitutivos. 2001-2014
Miles de millones de pesos corrientes

Salud y subgrupos	2001	2002	2003	2004	2005	2006	2007	2008	2009	2010	2011	2012	2013	2014
Salud	1.504	1.714	1.945	2.172	2.412	2.680	3.020	3.346	3.608	3.906	4.304	4.639	5.219	6.026
Bienes y artículos para salud	655	772	916	1.052	1.173	1.293	1.458	1.643	1.786	1.949	2.131	2.278	2.581	2.987
Gastos de Aseguramiento Privado	128	144	164	190	213	241	276	310	334	366	422	473	525	612
Servicios Profesionales	720	797	864	930	1.027	1.147	1.286	1.394	1.487	1.591	1.751	1.889	2.114	2.427

Fuente: Raddar.

Cuadro 90. Gasto de los hogares de Bogotá en cultura, diversión y esparcimiento y subgrupos constitutivos. 2001-2014
Miles de millones de pesos corrientes

Cultura, diversión, esparcimiento y subgrupos	2001	2002	2003	2004	2005	2006	2007	2008	2009	2010	2011	2012	2013	2014
Cultura, diversión y esparcimiento	1.095	1.218	1.324	1.460	1.542	1.667	1.827	1.972	2.055	2.254	2.771	3.030	3.689	4.309
Aficiones, Distracción, Esparcimiento	721	816	892	1.014	1.089	1.198	1.338	1.473	1.564	1.747	2.246	2.464	3.072	3.627
Aparatos Para la Diversión y el Esparcimiento	200	206	218	220	217	218	222	222	216	218	205	211	220	232
Artículos Culturales y otros relacionados	174	195	214	227	236	251	267	277	275	288	320	355	397	449

Fuente: Raddar.

Cuadro 91. Gasto de los hogares de Bogotá en otros gastos y subgrupos constitutivos. 2001-2014
Miles de millones de pesos corrientes

Otros gastos y subgrupos	2001	2002	2003	2004	2005	2006	2007	2008	2009	2010	2011	2012	2013	2014
Otros gastos	3.337	3.729	4.166	4.547	4.947	5.454	6.082	6.634	7.120	7.737	8.433	8.888	9.819	11.176
Artículos de Joyería, Otros Personales	117	132	159	181	192	219	255	290	316	349	369	430	460	489
Artículos para el Aseo, Cuidado Personal	1.322	1.494	1.704	1.800	1.908	2.065	2.248	2.422	2.577	2.778	2.966	3.102	3.416	3.830
Bebidas Alcohólicas, Tabaco, Cigarrillos	216	240	267	301	326	355	392	428	456	500	569	598	673	774
Otros Bienes y Servicios	1.681	1.862	2.036	2.266	2.520	2.815	3.187	3.495	3.771	4.110	4.530	4.758	5.271	6.084

Fuente: Raddar.

Cuadro 92. Gasto de los hogares de Bogotá según nivel de ingreso. 2001-2014
Miles de millones de pesos. Pesos constantes Base diciembre de 1998

Año	Ingresos bajos		Ingresos medios		Ingresos altos	
	Corrientes	Constantes	Corrientes	Constantes	Corrientes	Constantes
2001	7.582	5.931	18.845	15.001	8.145	6.608
2002	8.444	6.165	20.783	15.606	8.883	6.872
2003	9.398	6.411	22.963	16.183	9.814	7.120
2004	10.317	6.654	25.271	16.814	10.733	7.408
2005	11.382	6.956	27.706	17.571	11.703	7.737
2006	12.486	7.386	30.804	18.644	12.871	8.208
2007	13.855	7.792	34.182	19.609	14.239	8.624
2008	15.196	7.916	37.472	20.087	15.525	8.935
2009	16.048	8.057	39.293	20.227	16.381	9.115
2010	17.472	8.562	42.163	21.199	17.522	9.590
2011	18.616	8.726	46.105	22.206	18.930	9.991
2012	19.750	9.073	49.524	23.518	20.351	10.671
2013	21.786	9.834	55.327	25.776	22.728	11.684
2014	25.051	11.010	60.680	28.780	26.107	13.016

Fuente: Raddar.

The background consists of a dense field of small, light pink spheres, possibly marbles or beads, receding into the distance. A diagonal line splits the image from the bottom-left towards the top-right. The area below and to the right of this line is a solid, darker pink color.

13



Índice de precios al consumidor IPC

Cuadro 93. Variación 12 meses del Índice de Precios al Consumidor (IPC) en Bogotá y Colombia, según grupos de gasto. 2001-2014
Porcentaje (%)

Grupo de gasto	2001	2002	2003	2004	2005	2006	2007	2008	2009	2010	2011	2012	2013	2014
Bogotá														
Total IPC	7,1	6,9	6,0	5,4	4,8	4,1	5,6	7,5	1,9	3,3	3,2	2,4	2,4	3,8
Alimentos	9,1	12,2	3,6	5,3	6,9	5,5	7,8	13,9	(0,2)	4,1	4,7	3,0	2,0	3,9
Vivienda	4,1	4,2	6,2	4,8	4,7	4,3	4,3	5,8	3,8	4,1	2,9	2,9	3,1	3,8
Vestuario	3,6	1,0	1,6	2,6	1,3	1,0	2,5	(0,2)	(0,4)	(1,8)	0,2	0,5	1,2	1,6
Salud	11,3	9,5	8,3	7,0	5,5	5,6	7,0	5,8	5,2	5,4	4,5	4,6	4,7	3,4
Educación	10,4	6,0	4,1	5,3	4,4	4,5	5,6	6,7	7,1	4,0	5,0	5,5	5,0	4,4
Diversión	8,0	5,6	6,8	5,0	2,2	0,2	3,8	(2,0)	1,6	2,0	(0,3)	1,5	2,1	5,1
Transporte	8,0	3,0	12,4	8,3	3,1	5,1	4,8	5,0	(0,4)	2,5	2,8	0,3	0,6	4,3
Comunicaciones	3,6	5,6	7,5	(0,1)	11,1	(15,0)	3,8	6,5	0,7	(0,6)	2,5	0,6	4,7	3,2
Otros gastos	7,8	9,3	5,5	5,4	3,5	5,0	5,1	4,4	3,4	2,8	1,2	1,3	0,7	2,3
Colombia														
Total IPC	7,7	7,0	6,5	5,5	4,9	4,5	5,7	7,7	2,0	3,2	3,7	2,4	1,9	3,7
Alimentos	10,6	10,9	5,3	5,4	6,6	5,7	8,5	13,2	(0,3)	4,1	5,3	2,5	0,9	4,7
Vivienda	4,3	4,1	6,3	4,9	4,1	4,2	4,3	6,7	4,3	3,7	3,8	3,0	2,7	3,7
Vestuario	2,6	0,7	1,5	1,4	0,6	0,3	1,7	(0,3)	(0,3)	(1,3)	0,5	0,8	0,9	1,5
Salud	10,9	9,2	8,6	7,0	5,1	5,3	6,5	5,3	4,9	4,3	3,6	4,3	4,4	3,5
Educación	10,2	6,5	4,8	5,7	5,2	4,7	5,2	6,1	6,3	4,0	4,6	4,6	4,4	4,1
Diversión	7,1	5,3	5,2	4,3	2,5	0,5	2,5	0,0	0,5	0,6	(0,3)	0,5	1,8	2,8
Transporte	8,2	5,1	11,9	8,4	5,0	6,2	5,5	5,4	0,3	2,8	3,1	1,5	1,4	3,2
Comunicaciones	13,0	11,2	10,5	5,8	9,3	(6,3)	2,4	4,0	0,9	(0,3)	3,3	1,6	2,8	2,3
Otros gastos	7,6	9,0	5,8	4,9	3,0	4,8	4,4	4,5	3,8	3,2	2,1	1,3	1,0	2,2

Fuente: Dane, IPC.

Cuadro 94. Variación 12 meses del Índice de Precios al Consumidor (IPC) del grupo de alimentos en Bogotá, según gasto básico. Gastos básicos que presentaron las mayores variaciones positivas en 2014. 2001-2014

Porcentaje (%)

Gasto básico	2001	2002	2003	2004	2005	2006	2007	2008	2009	2010	2011	2012	2013	2014
Alimentos	9,1	12,2	3,6	5,3	6,9	5,5	7,8	13,9	(0,2)	4,1	4,7	3,0	2,0	3,9
Papa	8,6	106,7	(41,7)	21,8	20,8	0,8	(23,8)	59,1	17,6	1,1	14,5	(17,6)	(8,9)	57,0
Otras de mar	17,6	12,7	9,8	5,5	(0,6)	(0,5)	(0,3)	4,2	6,6	2,6	(5,4)	2,1	3,2	29,2
Zanahoria	13,1	10,8	40,2	(41,5)	28,3	26,0	17,4	(1,0)	(25,9)	13,4	0,3	16,3	(17,5)	25,3
Naranjas	(2,4)	16,3	3,0	(0,1)	14,4	10,8	4,4	31,9	(6,8)	(16,7)	16,0	13,9	(15,1)	24,1
Moras	7,7	1,1	10,1	10,4	10,0	(3,4)	5,4	3,7	10,5	(1,8)	3,4	(8,1)	2,4	22,7
Plátano	6,7	13,8	(6,6)	7,0	4,8	9,1	24,3	18,5	(8,4)	8,1	5,7	(9,8)	2,7	16,0
Otras frutas frescas	15,2	13,8	2,7	4,7	12,4	22,0	6,8	34,2	(23,1)	23,7	16,0	(6,7)	13,1	13,6
Tomate de árbol	46,7	9,4	(33,4)	39,9	26,6	3,8	(5,4)	26,1	(25,0)	22,3	(10,1)	(16,6)	49,4	12,7
Otras hortalizas y legumbres secas	(5,1)	42,2	0,2	7,7	(8,8)	(6,8)	23,0	35,0	(5,6)	1,5	(0,9)	(13,4)	(15,0)	12,0
Yuca	(11,0)	(10,0)	44,5	(3,6)	(11,4)	29,7	11,2	(13,0)	19,0	(2,0)	(18,2)	29,2	(14,8)	11,5
Huevos	2,5	15,9	0,7	4,1	0,8	15,2	3,5	15,6	(4,1)	2,6	6,0	1,0	0,0	9,8
Cerdo	10,2	2,8	3,0	19,7	3,9	2,7	8,3	18,3	(6,4)	(1,7)	(2,1)	1,6	3,7	7,7
Tomate	46,7	(4,7)	17,4	15,9	(6,1)	(22,2)	11,5	39,3	0,6	(32,1)	52,3	(8,0)	(24,8)	5,8
Gastos de cafetería	7,8	5,5	2,2	5,5	7,6	4,5	5,8	7,9	3,9	4,0	2,7	6,3	3,7	4,6
Chocolate	5,2	21,8	20,4	(2,1)	(1,2)	0,6	14,6	2,9	3,9	13,0	8,8	0,7	(2,4)	4,2
Pescado de mar, río y enlatado	7,1	5,1	9,0	15,0	1,8	13,4	6,0	6,5	7,1	2,3	1,9	4,1	3,5	3,8
Frutas en conserva o secas	5,3	10,4	5,5	11,5	(4,8)	3,9	0,7	11,7	(7,2)	0,3	(1,8)	13,1	(0,6)	3,7
Almuerzo	4,1	5,9	6,2	2,7	5,1	5,5	6,2	8,1	4,0	4,7	6,0	5,9	4,0	3,7
Comidas rápidas calientes	7,2	5,4	12,4	5,2	5,9	2,1	8,2	6,0	3,9	6,9	4,6	5,9	5,1	3,7
Hamburguesa	8,5	7,7	5,5	6,8	8,6	6,9	6,1	5,3	7,8	1,4	5,4	5,6	(5,4)	3,6
Pollo	7,4	6,2	7,4	6,6	3,7	1,9	4,6	9,5	4,6	(3,2)	17,6	(3,3)	1,7	3,5
Leche	10,7	8,6	4,9	6,9	8,9	(1,2)	16,8	10,3	3,4	1,5	3,7	3,5	2,8	3,5
Arveja	19,1	17,3	26,7	(20,4)	17,4	(1,6)	21,2	(4,1)	(9,6)	32,1	(14,9)	(4,1)	38,2	3,1
Otros abarrotes	8,0	10,3	7,4	4,2	1,8	5,3	9,3	6,1	2,2	7,7	3,6	4,1	(4,4)	2,6
Salsas y aderezos	9,6	(0,1)	12,9	5,3	(2,9)	4,7	0,8	3,0	1,2	1,0	3,5	7,4	(0,2)	2,5

Fuente: Dane, IPC.

Cuadro 95. Variación 12 meses del Índice de Precios al Consumidor (IPC) de alimentos en Bogotá, según gasto básico. Gastos básicos con mayor ponderación en la canasta. 2001-2014
Porcentaje (%)

Gasto básico	2001	2002	2003	2004	2005	2006	2007	2008	2009	2010	2011	2012	2013	2014	Ponderador
Alimentos	9,1	12,2	3,6	5,3	6,9	5,5	7,8	13,9	(0,2)	4,1	4,7	3,0	2,0	3,9	27,45
Almuerzo	4,1	5,9	6,2	2,7	5,1	5,5	6,2	8,1	4,0	4,7	6,0	5,9	4,0	3,7	7,5
Leche	10,5	7,8	5,3	6,3	7,9	0,1	14,9	9,6	5,6	2,0	2,8	3,5	2,8	3,5	2,4
Res	19,4	7,2	2,9	7,9	7,4	6,2	16,8	3,4	(4,9)	(4,7)	(2,0)	8,6	3,0	2,3	2,1
Arroz	15,3	1,6	15,6	(0,1)	3,3	16,8	4,2	63,6	(22,4)	9,5	1,8	19,7	(13,1)	(1,6)	1,5
Pollo	7,4	6,2	7,4	6,6	3,7	1,9	4,6	9,5	4,6	(3,2)	17,6	(3,3)	1,7	3,5	1,2
Pan	6,7	13,7	4,1	9,9	1,7	7,0	9,4	12,3	(0,8)	4,2	0,2	3,6	3,1	(0,7)	1,2
Aceites y grasas	15,3	13,9	20,1	5,2	(3,7)	0,9	22,3	22,7	(0,7)	(5,3)	4,2	(8,4)	(1,0)	(1,0)	1,0
Otra fruta fresca	15,2	13,8	2,7	4,7	12,4	22,0	6,8	34,2	(23,1)	23,7	16,0	(6,7)	13,1	13,6	0,7
Huevos	2,5	15,9	0,7	4,1	0,8	15,2	3,5	15,6	(4,1)	2,6	6,0	1,0	0,0	9,8	0,7
Gaseosas y maltas	6,5	6,1	7,8	7,6	2,4	7,2	11,0	4,3	6,6	2,9	7,6	4,0	3,1	2,2	0,7
Pescado mar, río o enlatado	7,1	5,1	9,0	15,0	1,8	13,4	6,0	6,5	7,1	2,3	1,9	4,1	3,5	3,8	0,5
Otros productos de panadería	14,6	11,0	19,2	7,6	1,7	6,2	9,6	4,4	2,7	1,8	5,9	5,2	3,4	0,2	0,5
Papa	8,6	106,7	(41,7)	21,8	20,8	0,8	(23,8)	59,1	17,6	1,1	14,5	(17,6)	(8,9)	57,0	0,4
Gasto cafetería	7,8	5,5	2,2	5,5	7,6	4,5	5,8	7,9	3,9	4,0	2,7	6,3	3,7	4,6	0,4
Carnes frías y embutidos	7,9	11,2	14,6	3,4	0,6	0,3	4,9	6,4	4,7	2,9	1,4	0,6	7,0	2,1	0,4
Otras hortalizas y legumbres secas	(5,1)	42,2	0,2	7,7	(8,8)	(6,8)	23,0	35,0	(5,6)	1,5	(0,9)	(13,4)	(15,0)	12,0	0,4
Hamburguesa	8,5	7,7	5,5	6,8	8,6	6,9	6,1	5,3	7,8	1,4	5,4	5,6	(5,4)	3,6	0,4
Fríjol	0,6	28,1	(10,1)	(3,3)	43,9	(4,2)	(1,4)	23,3	(9,5)	(2,3)	17,0	1,5	(12,2)	(2,3)	0,4
Comida rápida caliente	7,2	5,4	12,4	5,2	5,9	2,1	8,2	6,0	3,9	6,9	4,6	5,9	5,1	3,7	0,3
Otras hortalizas y legumbres frescas	2,2	8,4	19,4	1,4	24,4	2,7	7,9	49,0	(20,6)	56,5	(3,7)	(14,6)	41,1	1,4	0,3
Chocolate	5,2	21,8	20,4	(2,1)	(1,2)	0,6	14,6	2,9	3,9	13,0	8,8	0,7	(2,4)	4,2	0,3
Comidas rápidas frías	8,5	7,8	8,4	6,9	6,4	2,2	5,1	6,0	6,3	1,0	1,3	4,3	3,0	1,5	0,3
Azúcar	10,5	0,5	4,5	(0,6)	5,4	33,1	(16,3)	10,0	2,9	16,7	4,4	(6,7)	(4,3)	0,7	0,3
Pastas alimenticias	7,3	20,6	7,8	4,8	(2,6)	(9,1)	31,4	20,5	8,5	(0,1)	1,3	4,9	(0,2)	0,4	0,3

Fuente: Dane, IPC.

Cuadro 96. Variación 12 meses del Índice de Precios al Consumidor (IPC) de vivienda en Bogotá, según gasto básico. Gastos básicos que presentaron las mayores variaciones positivas en 2014. 2001-2014

Porcentaje (%)

Gasto básico	2001	2002	2003	2004	2005	2006	2007	2008	2009	2010	2011	2012	2013	2014
Vivienda	4,1	4,2	6,2	4,8	4,7	4,3	4,3	5,8	3,8	4,1	2,9	2,9	3,1	3,8
Gas	22,4	9,7	11,4	1,4	3,3	10,4	8,2	(10,7)	(6,9)	8,3	22,8	1,2	3,7	14,3
Energía eléctrica	9,1	10,9	11,4	8,5	0,3	2,0	2,5	17,3	6,9	18,6	0,4	(4,0)	5,3	11,2
Ceras	10,5	9,7	14,2	9,7	6,0	0,5	8,2	6,2	7,2	6,9	8,2	2,9	1,1	5,3
Otros gastos de ocupación	5,8	3,5	6,9	0,2	5,4	5,3	3,9	8,8	5,0	3,6	3,8	5,2	5,2	4,3
Acueducto, alcantarillado y aseo	27,3	10,8	15,3	4,1	15,2	(3,5)	3,4	9,8	3,2	3,8	(1,7)	1,2	(3,2)	3,7
Insecticidas	11,8	7,3	6,0	6,0	3,7	4,9	6,7	8,3	8,3	10,1	7,9	4,9	5,9	3,5
Arrendamiento Efectivo	1,9	2,2	5,1	4,6	3,5	5,5	4,1	5,1	4,2	3,0	3,6	3,9	4,1	3,0
Limpiadores Y Desinfectantes	0,5	4,8	10,6	2,0	2,4	(4,3)	2,2	10,2	1,7	0,6	2,9	4,1	(0,9)	3,0
Arrendamiento Imputado	0,8	2,6	3,4	5,2	4,2	5,4	4,2	5,0	3,7	2,9	3,1	3,9	4,0	2,9
Jabones	(1,8)	11,0	10,7	2,6	0,2	(0,1)	8,4	12,3	4,2	(0,0)	2,9	4,6	(2,2)	2,4
Vajilla	7,4	2,1	9,7	6,8	7,9	3,0	9,2	5,3	7,8	6,2	3,9	(2,2)	0,8	2,2
Toallas, Manteles Y Forros Para Muebles	7,5	4,1	3,9	3,5	(0,0)	1,2	2,4	(1,7)	0,3	3,1	7,3	(4,2)	1,3	2,1
Detergentes , Blanqueadores, Suavizantes	(9,6)	1,3	10,0	3,5	3,9	5,4	9,1	12,4	4,9	4,5	1,8	3,9	(0,4)	2,1
Papeles De Cocina	11,0	15,7	8,5	6,4	6,7	3,5	9,4	3,8	3,1	4,7	1,4	4,2	0,9	1,5
Reparación de artefactos para el hogar	-	-	-	-	-	-	-	-	2,4	0,6	0,6	(0,3)	0,1	1,2
Comedor	5,0	7,0	8,3	10,6	6,1	7,6	3,3	7,5	6,5	1,8	4,6	5,4	3,4	1,1

Fuente: Dane, IPC.

Cuadro 97. Variación 12 meses del Índice de Precios al Consumidor (IPC) de vivienda en Bogotá, según gasto básico. Gastos básicos con mayor ponderación en la canasta. 2001-2014

Porcentaje (%)

Gasto básico	2001	2002	2003	2004	2005	2006	2007	2008	2009	2010	2011	2012	2013	2014	Ponderador
Vivienda	4,1	4,2	6,2	4,8	4,7	4,3	4,3	5,8	3,8	4,1	2,9	2,9	3,1	3,8	29,0
Arrendamiento Imputado	0,8	2,6	3,4	5,2	4,2	5,4	4,2	5,0	3,7	2,9	3,1	3,9	4,0	2,9	10,8
Arrendamiento Efectivo	1,9	2,2	5,1	4,6	3,5	5,5	4,1	5,1	4,2	3,0	3,6	3,9	4,1	3,0	7,6
Acueducto, alcantarillado y aseo	27,3	10,8	15,3	4,1	15,2	(3,5)	3,4	9,8	3,2	3,8	(1,7)	1,2	(3,2)	3,7	2,5
Energía Eléctrica	9,1	10,9	11,4	8,5	0,3	2,0	2,5	17,3	6,9	18,6	0,4	(4,0)	5,3	11,2	2,0
Otros gastos de ocupación	5,8	3,5	6,9	0,2	5,4	5,3	3,9	8,8	5,0	3,6	3,8	5,2	5,2	4,3	1,9
Gas	22,4	9,7	11,4	1,4	3,3	10,4	8,2	(10,7)	(6,9)	8,3	22,8	1,2	3,7	14,3	0,7

Continuación

Gasto básico	2001	2002	2003	2004	2005	2006	2007	2008	2009	2010	2011	2012	2013	2014	Ponderador
Detergentes , Blanqueadores, Suavizantes	(9,6)	1,3	10,0	3,5	3,9	5,4	9,1	12,4	4,9	4,5	1,8	3,9	(0,4)	2,1	0,7
Jabones	(1,8)	11,0	10,7	2,6	0,2	(0,1)	8,4	12,3	4,2	(0,0)	2,9	4,6	(2,2)	2,4	0,4
Otros Utensilios De Aseo	5,0	7,0	8,3	10,6	6,1	7,6	3,3	7,5	6,5	1,8	4,6	5,4	3,4	(1,2)	0,3
Otros Utensilios Domésticos	11,3	2,2	13,1	5,8	2,0	2,5	3,8	2,2	6,6	0,1	(4,6)	2,0	3,5	(0,9)	0,2
Nevera	3,0	2,0	2,7	6,2	0,2	1,7	1,1	(1,3)	0,6	(1,7)	0,0	(1,9)	(1,3)	0,1	0,2
Lavadora	1,2	5,3	7,6	2,2	(2,6)	2,1	(4,7)	(2,0)	6,3	(6,1)	0,5	2,3	(3,0)	0,9	0,2
Alcoba	4,5	1,5	2,7	3,9	5,5	5,7	3,2	2,8	1,3	2,3	(0,8)	(1,9)	0,5	0,7	0,2
Sala	2,3	(0,3)	7,9	2,6	6,1	0,1	5,9	1,8	(0,9)	(3,9)	1,2	(3,0)	(2,5)	(1,4)	0,2
Limpiadores Y Desinfectantes	0,5	4,8	10,6	2,0	2,4	(4,3)	2,2	10,2	1,7	0,6	2,9	4,1	(0,9)	3,0	0,2
Otros Muebles Del Hogar	5,0	0,1	5,7	(0,7)	13,2	5,3	9,5	3,8	(6,4)	1,7	(1,2)	0,0	(0,7)	0,6	0,1
Papeles De Cocina	11,0	15,7	8,5	6,4	6,7	3,5	9,4	3,8	3,1	4,7	1,4	4,2	0,9	1,5	0,1
Comedor	2,0	1,8	6,1	0,9	8,5	8,6	(0,4)	5,8	(0,7)	(0,9)	(0,6)	(0,6)	(0,2)	1,1	0,1

Fuente: Dane, IPC.

Cuadro 98. Variación 12 meses del Índice de Precios al Consumidor (IPC) de vestuario en Bogotá, según gasto básico. Gastos básicos y su ponderación en la canasta. 2001-2014
Porcentaje (%)

Gasto básico	2001	2002	2003	2004	2005	2006	2007	2008	2009	2010	2011	2012	2013	2014	Ponderador
Vestuario	3,6	1,0	1,6	2,6	1,3	1,0	2,5	(0,2)	(0,4)	(1,8)	0,2	0,5	1,2	1,6	5,0
Reparación y limpieza	11,3	(1,7)	9,0	8,5	5,0	6,2	5,9	6,1	2,2	8,7	3,4	3,0	4,8	1,9	0,0
Lavandería	4,4	5,0	1,1	10,0	4,9	6,5	6,7	7,7	5,0	3,0	5,4	3,9	4,0	2,9	0,2
Calzado para Mujer	2,9	0,5	0,8	(1,6)	(1,1)	2,6	0,5	(1,4)	(2,8)	(0,2)	(2,0)	1,7	3,5	0,8	0,3
Pantalones para Hombre	4,7	4,9	2,8	0,8	1,4	1,6	2,4	(3,0)	0,7	(2,9)	0,5	0,5	2,6	1,9	0,4
Ropa interior mujer	5,6	1,5	9,7	5,4	1,5	1,8	3,7	(1,8)	7,1	2,4	4,8	4,0	2,1	1,1	0,2
Camisas y vestuario para bebé	5,4	2,2	2,4	2,0	2,1	2,9	5,7	(0,7)	3,3	1,0	5,4	1,7	1,9	3,1	0,0
Camisas para Hombre	2,7	(3,1)	4,6	5,3	(0,7)	0,1	(1,1)	(0,3)	(1,2)	1,4	(0,6)	(0,2)	1,9	3,1	0,3
Ropa interior niño	5,1	2,9	3,2	2,6	6,0	2,8	5,5	2,0	2,1	0,9	2,1	1,5	1,9	2,4	0,2
Otras prendas para niño	(0,6)	(2,8)	1,6	1,8	(0,1)	(0,9)	(0,5)	1,3	1,7	(1,5)	0,3	0,4	1,8	1,8	0,3
Pañales y otros	11,6	7,3	17,2	8,8	(4,4)	(4,6)	2,8	0,3	(2,0)	(3,7)	0,8	(1,3)	1,7	(1,7)	0,2
Calzado deportivo	-	-	-	-	-	-	-	-	(0,5)	(4,9)	(2,9)	(1,0)	1,3	1,5	0,4
Ropa interior hombre	7,0	2,8	3,2	5,4	3,3	5,4	4,7	1,3	2,3	0,8	3,5	3,5	0,5	3,3	0,2
Camisas Para Niños Y Blusas Para Niñas	1,8	0,4	7,4	(0,4)	2,3	1,4	3,2	(0,7)	(0,1)	0,8	2,2	0,3	0,5	3,2	0,1
Pantalones para mujer	1,8	(5,4)	(1,5)	(4,1)	(1,3)	1,1	(3,0)	(3,6)	(2,6)	(6,6)	(2,1)	(1,5)	0,5	0,9	0,4

Gasto básico	2001	2002	2003	2004	2005	2006	2007	2008	2009	2010	2011	2012	2013	2014	Ponderador
Otras prendas de vestir hombre	5,1	1,7	0,1	2,4	3,8	(1,4)	1,9	0,2	(4,8)	(3,1)	0,0	(3,0)	0,2	1,1	0,5
Pantalones para niño	4,1	4,4	2,8	(4,1)	0,1	2,2	1,7	(0,5)	(2,4)	0,3	2,7	3,1	(0,2)	2,5	0,2
Confección y alquiler	2,9	(0,5)	1,4	(0,1)	10,1	(3,9)	0,9	2,2	1,5	(0,8)	2,3	2,1	(0,2)	2,7	0,0
Blusa	2,8	(5,7)	(11,5)	2,8	(2,8)	1,0	4,5	(5,8)	(5,3)	(6,4)	(3,2)	(3,1)	(1,4)	1,4	0,3
Otras prendas de vestir mujer	(2,4)	(2,8)	(8,9)	(4,5)	0,1	(4,3)	2,4	(7,2)	(2,0)	(5,4)	(1,8)	(0,1)	(1,8)	(1,4)	0,3
Calzado Para Hombre	4,5	2,3	1,9	1,9	2,1	1,8	1,9	1,1	1,0	0,5	1,8	3,0	(1,8)	1,8	0,3
Calzado para niños	7,1	2,5	3,0	(4,5)	1,4	1,3	(2,0)	0,9	0,3	2,6	(1,8)	(0,4)	3,5	2,1	0,4

Fuente: Dane, IPC.

Cuadro 99. Variación 12 meses del Índice de Precios al Consumidor (IPC) de salud en Bogotá, según gasto básico. Gastos básicos y su ponderación en la canasta. 2001-2014
Porcentaje (%)

Gasto básico	2001	2002	2003	2004	2005	2006	2007	2008	2009	2010	2011	2012	2013	2014	Ponderador
Salud	11,3	9,5	8,3	7,0	5,5	5,6	7,0	5,8	5,2	5,4	4,5	4,6	4,7	3,4	2,9
Servicios de protección dentro y fuera del hogar	-	-	-	-	-	-	-	-	7,0	14,7	6,4	7,8	6,1	4,0	0,2
Otras medicinas y anticonceptivos	18,0	23,0	22,0	16,0	6,0	4,1	5,6	6,8	0,9	2,2	2,4	2,5	5,7	0,4	0,5
Medicinas	15,0	16,0	12,0	9,0	5,0	3,8	7,1	5,5	4,8	5,3	2,8	4,2	5,1	3,4	1,1
Pagos complementarios	-	-	-	-	-	-	-	-	7,0	4,0	2,5	5,2	4,4	4,7	0,2
Aseguramiento privado	10,0	9,0	10,0	9,0	9,0	8,0	7,0	12,0	9,0	7,0	10,3	6,3	4,1	4,9	0,4
Consulta médica general	7,0	2,0	4,0	7,0	5,0	9,6	8,5	6,1	5,8	3,3	6,3	3,6	3,6	4,6	0,1
Imágenes diagnósticas	2,0	9,0	(1,0)	2,0	2,0	9,1	1,7	4,7	7,4	3,0	3,6	3,4	3,6	1,6	0,0
Medicina especializada	8,0	6,0	5,0	4,0	7,0	4,3	9,3	8,2	7,3	6,2	5,4	4,5	3,5	4,7	0,3
Exámenes de laboratorio	14,0	7,0	1,0	4,0	4,0	8,5	6,1	0,5	6,6	2,6	4,8	3,2	3,4	3,8	0,0
Servicios de hospitalización y ambulancias	8,0	1,0	10,0	5,0	6,0	4,0	4,6	4,8	5,6	2,1	3,3	4,3	1,3	2,6	0,0
Aparatos ortopédicos y otros	3,0	(3,0)	3,0	(5,0)	(3,0)	(2,5)	4,4	(2,3)	(1,2)	(3,5)	1,4	1,3	0,7	1,5	0,1

Fuente: Dane, IPC.

Cuadro 100. Variación 12 meses del Índice de Precios al Consumidor (IPC) de educación en Bogotá, según gasto básico.
Gastos básicos y su ponderación en la canasta. 2001-2014
Porcentaje (%)

Gasto básico	2001	2002	2003	2004	2005	2006	2007	2008	2009	2010	2011	2012	2013	2014	Ponderador
Educación	10,4	6,0	4,1	5,3	4,4	4,5	5,6	6,7	7,1	4,0	5,0	5,5	5,0	4,4	7,0
Pensiones	10,7	4,4	3,1	3,6	2,6	3,7	7,9	7,9	7,0	4,4	7,1	7,4	6,3	6,0	2,3
Matrícula básica	10,8	4,7	2,5	3,8	3,3	3,7	7,8	7,6	6,2	2,2	6,3	6,6	6,0	5,5	0,4
Matrícula superior	12,4	7,4	4,5	6,8	4,8	5,5	4,6	5,9	8,7	5,9	5,0	5,6	5,2	3,9	2,3
Textos	3,3	9,5	7,9	11,2	12,5	7,5	3,1	6,8	6,7	0,1	3,0	4,6	4,0	2,2	0,6
Otros costos educativos	10,7	8,3	3,1	5,0	3,4	3,9	6,6	7,0	6,4	3,5	3,0	2,7	2,2	3,8	0,8
Otros artículos escolares	10,7	6,5	5,3	0,5	2,3	1,7	(3,6)	(0,5)	0,7	0,8	(0,3)	2,7	1,8	2,7	0,1
Otros gastos escolares	6,0	0,1	9,5	2,5	(1,4)	2,2	(0,9)	1,9	1,2	(2,5)	(1,0)	(1,8)	1,2	0,9	0,2
Cuadernos	14,1	1,5	4,2	1,7	5,7	0,4	0,5	2,8	5,4	2,1	1,6	(1,5)	(1,3)	(1,4)	0,2

Fuente: Dane, IPC.

Cuadro 101. Variación 12 meses del Índice de Precios al Consumidor (IPC) de diversión en Bogotá, según gasto básico.
Gastos básicos y su ponderación en la canasta. 2001-2014
Porcentaje (%)

Gasto básico	2001	2002	2003	2004	2005	2006	2007	2008	2009	2010	2011	2012	2013	2014	Ponderador
Diversión	8,0	5,6	6,8	5,0	2,2	0,2	3,8	(2,0)	1,6	2,0	(0,3)	1,5	2,1	5,1	3,5
Turismo	6,8	5,1	5,8	9,2	3,6	4,1	12,3	9,9	8,5	2,8	1,0	(3,6)	7,8	-3,1	0,4
Servicios para mascotas	-	-	-	-	-	-	-	-	6,9	4,5	9,9	4,6	7,0	3,8	0,0
Servicios de diversion	10,1	8,4	10,7	9,7	6,6	0,2	9,2	(0,6)	3,9	34,4	10,8	31,0	6,6	26,8	0,4
Periodicos	17,3	4,1	6,5	0,0	(0,8)	1,5	4,4	(6,9)	1,6	4,6	5,0	0,0	5,5	2,2	0,1
Servicios de T.V.	21,8	3,5	(2,6)	0,8	0,1	(0,6)	(7,0)	(2,5)	2,5	0,4	(1,5)	(0,8)	3,4	0,3	0,7
Revistas	11,3	9,2	7,1	1,9	2,4	9,6	1,4	4,2	8,5	(1,4)	2,2	(2,1)	3,2	2,2	0,0
Juegos de azar	2,0	0,0	5,7	0,0	(4,3)	0,8	0,0	0,0	7,7	(1,4)	0,0	(19,1)	1,5	-2,2	0,3
Jardines	-	-	-	-	-	-	-	-	3,3	(2,9)	5,5	5,9	1,4	6,5	0,1
Libros	4,0	13,5	7,3	1,8	(3,7)	4,1	1,8	(2,1)	4,0	(2,4)	4,2	2,1	0,5	-1,4	0,1
Artículos deportivos	1,4	(1,0)	9,2	3,4	(1,9)	1,3	1,8	(3,6)	3,3	2,6	0,7	(2,1)	0,2	1,4	0,1
Equipo de sonido	5,5	0,5	(0,1)	(4,7)	(3,5)	(4,4)	(8,4)	(7,8)	(3,2)	(3,8)	(8,9)	(2,6)	(1,2)	(2,7)	0,1
Juegos	-	-	-	-	-	-	-	-	3,3	(5,8)	(0,0)	(3,2)	(3,2)	(1,8)	0,3
Otro aparato de video	(5,3)	1,0	(0,9)	(4,8)	(5,2)	(6,1)	(14,4)	(12,3)	(4,3)	(7,5)	(7,7)	(6,6)	(3,8)	(2,1)	0,1

Gasto básico	2001	2002	2003	2004	2005	2006	2007	2008	2009	2010	2011	2012	2013	2014	Ponderador
Discos	8,8	3,1	(2,8)	(1,1)	(2,3)	(3,4)	0,5	(2,8)	(2,1)	(0,2)	(12,7)	(7,1)	(3,8)	(8,9)	0,0
Servicios culturales	0,0	0,0	0,0	0,0	0,0	0,0	0,0	0,0	(6,0)	3,3	(1,0)	(1,8)	(4,5)	5,2	0,2
Otros artículos de cultura	(8,1)	0,2	(7,8)	(5,7)	(7,0)	(2,9)	(15,2)	(7,6)	(9,7)	(13,7)	(13,8)	(6,7)	(4,6)	(1,5)	0,3
Televisor	2,4	(2,9)	1,8	(2,3)	(8,4)	(2,8)	(13,1)	(13,4)	(2,7)	(4,0)	(9,9)	(4,1)	(5,3)	(6,4)	0,2

Fuente: Dane, IPC.

Cuadro 102. Variación 12 meses del Índice de Precios al Consumidor (IPC) de transporte en Bogotá, según gasto básico. Gastos básicos y su ponderación en la canasta. 2001-2014
Porcentaje (%)

Gasto básico	2001	2002	2003	2004	2005	2006	2007	2008	2009	2010	2011	2012	2013	2014	Ponderador
Transporte	8,0	3,0	12,4	8,3	3,1	5,1	4,8	5,0	(0,4)	2,5	2,8	0,3	0,6	4,3	15,5
Pasaje aéreo	8,3	1,1	13,6	12,7	8,6	10,6	11,2	2,5	(6,8)	(3,3)	7,6	6,3	12,9	8,9	0,6
Bus intermunicipal	10,3	3,2	15,8	7,3	1,3	18,1	4,3	7,7	0,9	0,7	5,5	3,7	6,9	2,5	0,2
Taxi	7,5	-	7,0	8,7	6,1	5,6	5,4	6,4	-	2,1	2,4	3,8	4,1	11,4	1,0
Servicios de mecánica	1,3	0,4	1,3	5,2	3,9	4,9	3,6	5,9	4,6	1,7	3,9	5,9	3,3	2,6	0,3
Servicio de parqueadero	(2,4)	(1,8)	6,6	5,2	13,1	6,9	9,6	4,2	20,7	1,2	6,6	4,1	2,9	2,6	0,3
Compra y cambio de aceite	7,5	9,9	11,9	5,9	10,6	14,6	8,1	3,8	9,8	3,4	5,7	3,1	2,1	2,6	0,1
Otros trans intermunicipal	7,3	(5,2)	12,5	8,6	0,5	12,0	0,4	5,1	3,6	3,3	4,7	2,6	1,8	2,4	0,3
Vehículos	5,4	4,8	9,5	0,4	(1,6)	1,2	(4,1)	(2,5)	(0,1)	(3,4)	(3,1)	(2,7)	0,7	2,2	5,8
Buseta	16,2	-	26,9	11,0	-	-	10,5	2,5	-	8,7	8,0	3,7	-	7,2	1,2
Otro transporte urbano	9,9	2,2	11,0	19,8	-	-	-	-	-	8,3	7,6	3,5	-	6,8	0,4
Bus	14,6	0,9	12,8	11,1	0,4	0,4	9,0	8,2	-	7,4	6,9	(1,2)	-	6,6	2,5
Llantas	4,8	4,9	5,9	0,2	(4,2)	(1,5)	(1,8)	2,2	13,9	(3,0)	1,6	6,4	(1,4)	(0,2)	0,0
Batería	4,1	0,8	7,6	4,7	7,1	7,1	26,6	7,0	0,6	1,0	(1,5)	2,0	(2,1)	4,1	0,0
Otros para transporte	9,4	4,8	7,0	3,4	(2,4)	(0,6)	(7,6)	2,4	0,4	(5,8)	(3,8)	1,0	(2,5)	1,3	0,3
Combustible	8,1	9,7	22,5	16,5	10,1	10,5	7,1	12,3	(4,8)	10,5	6,5	0,9	(3,7)	1,5	2,5

Fuente: Dane, IPC.

Cuadro 103. Variación 12 meses del Índice de Precios al Consumidor (IPC) de comunicaciones en Bogotá, según gasto básico. Gastos básicos y su ponderación en la canasta. 2001-2014

Porcentaje (%)

Gasto básico	2001	2002	2003	2004	2005	2006	2007	2008	2009	2010	2011	2012	2013	2014	Ponderador
Comunicaciones	3,6	5,6	7,5	(0,1)	11,1	(15,0)	3,8	6,5	0,7	(0,6)	2,5	0,6	4,7	3,2	3,9
Porte de cartas	3,0	6,6	6,6	5,3	4,1	9,8	3,7	3,4	2,9	4,3	5,7	5,4	6,6	4,6	0,0
Servicios de telefonía	3,6	5,7	7,7	(0,4)	11,5	(16,3)	3,9	6,8	2,4	0,7	3,8	1,0	6,5	4,8	3,0
Otros servicios de telefonía	(0,5)	3,3	1,0	3,3	3,4	2,9	1,7	(3,2)	(2,0)	(4,8)	(0,3)	(0,6)	(1,9)	(3,4)	0,7
Teléfonos móviles	-	-	-	-	-	-	-	-	(19,0)	(11,3)	(13,5)	(8,9)	(11,7)	(12,2)	0,2

Fuente: Dane, IPC.

Cuadro 104. Variación 12 meses del Índice de Precios al Consumidor (IPC) de otros gastos en Bogotá, según gasto básico. Gastos básicos y su ponderación en la canasta. 2001-2014

Porcentaje (%)

Gasto básico	2001	2002	2003	2004	2005	2006	2007	2008	2009	2010	2011	2012	2013	2014	Ponderador
Otros gastos	7,8	9,3	5,5	5,4	3,5	5,0	5,1	4,4	3,4	2,8	1,2	1,3	0,7	2,3	5,7
Otros serv. del cuidado personal	4,6	0,9	(7,5)	(7,5)	1,1	6,5	7,8	(3,8)	3,9	5,3	4,2	3,0	7,3	2,9	0,1
Cigarrillos	23,3	1,5	10,9	7,7	1,4	7,3	3,1	4,5	3,8	13,8	(1,6)	3,3	5,9	3,6	0,1
Corte de cabello	(2,2)	2,6	(3,3)	(4,7)	6,1	7,8	6,4	0,9	3,7	4,3	5,7	4,9	4,9	2,9	0,4
Aguardiente	11,0	6,2	1,8	6,5	6,6	5,5	7,4	4,1	3,2	7,5	6,2	1,3	4,2	2,8	0,1
Otros servicios financieros	12,4	7,8	5,4	9,5	4,7	5,9	6,0	4,3	5,2	9,8	3,7	3,2	4,1	2,5	0,0
Otras bebidas alcohólicas	11,5	9,4	3,0	9,4	(3,5)	3,9	8,5	2,7	3,9	8,7	1,0	3,6	3,7	2,4	0,4
Servicios bancarios	5,9	7,7	4,9	8,5	5,8	6,5	7,6	5,0	6,9	6,0	2,9	2,3	3,3	3,8	0,5
Higiene y cuidado facial	9,9	8,9	11,4	5,7	2,5	1,2	2,7	4,3	5,4	4,3	2,4	3,9	2,5	3,6	0,5
Otros prod de cuidado personal	13,5	16,1	8,4	5,2	(7,1)	0,0	(0,4)	(0,2)	(1,6)	(8,1)	(11,4)	(3,2)	0,9	(0,5)	0,3
Seguros de vehículo	-	-	-	-	-	-	-	-	3,4	(5,1)	(1,2)	(5,6)	(0,4)	0,7	0,2
Higiene corporal	12,1	12,2	9,1	0,6	1,5	1,8	1,8	3,4	2,7	1,3	1,0	2,3	(1,2)	1,1	1,3
Cerveza	9,7	7,5	17,9	2,5	(4,8)	2,4	3,8	10,4	8,2	3,7	(0,0)	(0,9)	(1,3)	3,1	0,4
Higiene oral	6,6	15,0	11,5	(1,5)	5,8	(2,1)	0,5	0,7	1,8	5,4	0,0	3,3	(2,3)	0,6	0,4
Otros artículos personales	3,0	4,4	(10,1)	12,5	(11,6)	(0,3)	(0,7)	(0,6)	(0,1)	(1,3)	(1,0)	(2,8)	(2,5)	1,4	0,2
Cuidado del cabello	6,4	14,8	(10,5)	(1,1)	3,6	0,3	(1,2)	6,9	0,7	1,9	2,1	(2,4)	(2,6)	4,0	0,6
Relojes	4,2	9,0	14,2	6,9	0,2	2,3	(0,5)	0,8	2,0	2,3	0,4	(2,5)	(2,8)	(1,8)	0,0
Joyería en oro y plata	8,9	26,7	14,9	9,4	(2,8)	25,9	7,6	12,0	9,4	2,8	17,1	(2,3)	(5,4)	(0,3)	0,1

Fuente: Dane, IPC.



14



Pobreza
e ingresos

Cuadro 105. Línea de pobreza en Bogotá, 12 áreas metropolitanas y Colombia 2010-2014
Pesos corrientes

Ciudad y área metropolitana	2010	2011	2012	2013	2014
Colombia	445.524	478.658	500.531	537.720	578.422
Barranquilla AM	412.845	438.166	488.700	498.769	532.124
Bogotá	802.663	867.772	857.325	953.682	999.195
Bucaramanga AM	710.828	759.526	764.112	792.082	863.880
Cali AM	574.611	569.762	629.826	646.290	676.224
Cartagena	459.087	490.178	505.588	537.174	605.435
Cúcuta AM	402.767	465.432	463.953	458.953	460.489
Ibagué	543.250	552.882	582.098	640.136	680.805
Manizales AM	562.826	615.648	644.447	718.142	722.725
Medellín AM	696.085	722.728	752.569	821.411	933.844
Montería	453.325	491.635	478.045	538.994	589.074
Pasto	413.707	463.034	475.888	568.800	595.451
Pereira AM	487.646	555.158	578.721	584.170	659.839
Villavicencio	503.360	553.834	603.779	603.737	672.839
13 Áreas	650.562	692.762	709.155	767.375	822.298

Fuente: Dane, Pobreza Monetaria y desigualdad.

Cuadro 106. Incidencia de la pobreza en Bogotá, 12 áreas metropolitanas y Colombia. 2002-2014
Porcentaje (%)

Ciudad	2002	2003	2004	2005	2008	2009	2010	2011	2012	2013	2014
Colombia	49,7	48,0	47,4	45,0	42,0	40,3	37,2	34,1	32,7	30,6	28,5
Barranquilla AM	43,9	49,5	46,2	44,1	43,3	42,4	39,5	34,7	30,4	29,1	25,5
Bogotá	31,7	32,0	28,8	26,6	19,6	18,3	15,5	13,1	11,6	10,2	10,1
Bucaramanga AM	33,7	34,1	32,3	31,0	19,2	13,9	10,9	10,7	10,4	10,3	8,4
Cali AM	33,5	33,7	31,8	30,1	28,5	28,4	26,1	25,1	23,1	21,9	19,1
Cartagena	47,5	43,5	44,9	37,6	40,2	38,5	34,2	33,4	32,7	29,2	26,6
Cúcuta AM	52,9	57,2	55,4	55,2	42,2	38,2	39,3	33,9	32,4	31,3	33,1
Ibagué	37,7	39,8	42,7	39,4	32,6	28,7	26,6	22,0	21,3	18,6	16,4

Ciudad	2002	2003	2004	2005	2008	2009	2010	2011	2012	2013	2014
Manizales AM	36,6	39,2	40,3	36,4	31,2	27,2	23,8	19,2	17,6	16,2	15,7
Medellín AM	36,5	34,7	31,7	29,3	25,0	23,9	22,0	19,2	17,7	16,1	14,7
Montería	47,9	50,2	50,2	46,7	40,6	38,6	39,7	37,5	36,9	34,8	20,9
Pasto	44,2	46,5	46,0	45,6	39,7	42,8	43,2	40,6	36,8	30,5	26,9
Pereira AM	32,7	30,0	29,8	28,7	27,6	28,5	26,8	21,6	21,9	24,0	18,1
Villavicencio	34,4	36,0	32,4	34,8	26,8	27,7	25,4	23,0	21,6	19,5	17,1
13 Áreas	36,2	36,7	34,3	32,2	27,0	25,6	23,2	20,6	18,9	17,5	15,9

Fuente: Dane, Pobreza Monetaria y desigualdad.

Cuadro 107. Coeficiente de Gini en Bogotá, 12 áreas metropolitanas y Colombia. 2002-2014
Coeficiente

Ciudad	2002	2003	2004	2005	2008	2009	2010	2011	2012	2013	2014
Colombia	0,572	0,554	0,558	0,557	0,567	0,557	0,560	0,548	0,539	0,539	0,538
Barranquilla AM	0,528	0,539	0,533	0,513	0,500	0,486	0,497	0,472	0,464	0,458	0,445
Bogotá	0,572	0,547	0,558	0,557	0,533	0,527	0,526	0,522	0,497	0,504	0,502
Bucaramanga AM	0,484	0,480	0,454	0,478	0,432	0,450	0,450	0,449	0,432	0,437	0,428
Cali AM	0,534	0,510	0,514	0,540	0,518	0,503	0,529	0,504	0,515	0,505	0,487
Cartagena	0,482	0,471	0,471	0,451	0,467	0,491	0,489	0,488	0,482	0,475	0,483
Cúcuta AM	0,480	0,502	0,507	0,457	0,457	0,496	0,479	0,471	0,446	0,443	0,448
Ibagué	0,477	0,485	0,497	0,486	0,470	0,488	0,495	0,449	0,451	0,451	0,442
Manizales AM	0,490	0,506	0,510	0,492	0,503	0,511	0,495	0,471	0,455	0,472	0,468
Medellín AM	0,547	0,557	0,541	0,522	0,543	0,535	0,538	0,507	0,500	0,506	0,526
Montería	0,520	0,518	0,491	0,509	0,492	0,527	0,525	0,530	0,501	0,525	0,458
Pasto	0,510	0,509	0,499	0,507	0,534	0,516	0,523	0,522	0,502	0,511	0,497
Pereira AM	0,483	0,482	0,475	0,468	0,476	0,465	0,456	0,451	0,456	0,481	0,472
Villavicencio	0,472	0,457	0,460	0,470	0,479	0,469	0,467	0,467	0,469	0,441	0,449
13 Áreas	0,548	0,537	0,541	0,539	0,531	0,524	0,529	0,517	0,499	0,505	0,504

Fuente: Dane, Pobreza Monetaria y desigualdad.

Cuadro 108. Ingreso promedio per cápita de la unidad de gasto en Bogotá, 23 departamentos y Colombia. 2002-2014
Pesos corrientes

Ciudad	2002	2003	2004	2005	2008	2009	2010	2011	2012	2013	2014
Colombia	224.905	238.332	259.201	236.960	378.405	404.358	445.524	478.656	500.531	537.720	578.422
Antioquia	236.435	274.346	288.255	248.833	426.064	461.953	506.391	526.670	555.892	614.483	680.708
Atlántico	233.221	239.900	261.972	222.370	318.013	336.576	369.068	399.666	443.033	456.165	489.005
Bogotá	403.300	399.438	473.892	442.148	686.117	694.596	802.491	867.772	857.103	954.981	999.195
Bolívar	146.801	181.689	189.690	178.022	251.119	271.518	310.427	345.214	359.699	382.983	421.284
Boyacá	133.261	150.714	147.854	164.254	243.796	293.269	310.684	367.728	408.661	391.566	411.927
Caldas	198.358	212.872	226.041	207.960	344.536	357.267	376.739	412.171	432.061	466.351	493.262
Caquetá	156.883	160.112	168.529	164.268	246.702	245.702	265.257	296.170	311.310	314.760	344.831
Cauca	138.329	120.282	160.603	135.322	184.737	202.475	204.526	213.685	234.521	249.505	271.229
Cesar	138.224	148.105	171.985	153.218	214.340	267.343	281.733	315.976	347.464	347.246	363.149
Córdoba	129.015	142.798	138.644	142.429	215.258	238.520	230.270	247.299	249.811	294.619	316.573
Cundinamarca	159.747	172.619	185.612	209.850	342.781	390.175	406.091	461.398	483.304	552.303	586.017
Chocó	138.986	129.820	131.677	100.743	171.133	193.105	216.136	224.187	227.493	253.539	233.008
Huila	115.289	128.914	153.281	163.241	250.580	269.945	292.687	339.652	371.721	359.013	391.706
La Guajira	119.381	156.238	164.118	139.674	176.977	207.396	236.593	260.236	268.561	289.467	302.779
Magdalena	134.970	155.813	176.526	152.366	218.082	246.805	263.586	273.316	303.722	308.861	327.993
Meta	214.107	224.223	243.884	226.286	380.853	375.222	412.689	433.781	479.391	483.487	533.929
Nariño	130.307	129.915	140.132	147.583	231.409	231.777	229.935	259.970	266.031	305.569	322.452
Norte de Santander	167.487	180.234	181.030	158.454	277.016	329.977	338.106	374.840	383.637	381.406	393.890
Quindío	208.737	259.453	262.557	230.511	377.404	338.638	391.325	415.667	437.803	451.224	497.848
Risaralda	258.016	270.113	281.996	253.438	378.271	392.809	396.563	456.558	471.391	484.894	553.195
Santander	216.607	236.593	243.976	249.126	392.922	463.496	537.484	549.489	578.058	606.594	665.371
Sucre	124.261	160.144	153.586	129.711	196.078	209.946	228.070	282.745	292.304	310.521	339.869
Tolima	166.861	185.017	188.263	174.066	283.762	312.734	342.990	362.889	376.353	422.034	463.252
Valle del Cauca	260.986	274.566	298.166	291.158	421.602	438.458	472.743	474.522	543.277	537.511	582.956

Fuente: Dane, Pobreza Monetaria y desigualdad.

Cuadro 109. Promedio de personas por hogar en Bogotá, 23 departamentos y Colombia. 2002 - 2014
Número de personas

Ciudad	2002	2003	2004	2005	2008	2009	2010	2011	2012	2013	2014
Colombia	4,1	4,1	4,1	5,0	3,7	3,6	3,6	3,6	3,5	3,5	3,4
Antioquia	4,1	4,0	3,9	4,9	3,6	3,6	3,5	3,5	3,4	3,4	3,3
Atlántico	4,9	4,8	4,7	5,9	4,4	4,3	4,2	4,2	4,1	4,1	4,1
Bogotá	3,8	3,7	3,7	4,4	3,4	3,4	3,3	3,3	3,2	3,2	3,1
Bolívar	4,8	4,8	4,6	5,8	4,3	4,2	4,1	4,1	4,1	4,0	3,9
Boyacá	4,1	4,0	4,0	4,8	3,6	3,5	3,5	3,4	3,3	3,3	3,3
Caldas	3,9	3,8	3,8	4,7	3,5	3,4	3,4	3,3	3,4	3,2	3,2
Caquetá	4,1	4,2	4,3	5,0	3,5	3,6	3,7	3,6	3,7	3,6	3,4
Cauca	4,3	4,3	4,2	5,4	3,8	3,9	3,8	3,8	3,7	3,5	3,6
Cesar	4,5	4,7	4,5	5,7	4,1	4,1	4,0	3,9	3,8	3,7	3,8
Córdoba	4,9	4,8	4,8	5,9	4,4	4,4	4,2	4,2	4,2	4,1	4,0
Cundinamarca	3,9	3,9	4,0	4,8	3,6	3,6	3,5	3,5	3,4	3,4	3,3
Chocó	5,0	4,7	4,9	6,3	3,8	3,8	3,9	4,0	4,1	3,9	4,0
Huila	4,4	4,3	4,3	5,2	3,8	3,7	3,7	3,7	3,6	3,6	3,5
La Guajira	4,5	5,1	4,7	5,7	4,3	4,2	4,1	4,0	4,0	4,0	3,8
Magdalena	4,9	5,0	5,0	6,2	4,6	4,3	4,2	4,2	4,2	4,1	4,0
Meta	4,0	4,0	3,9	4,8	3,5	3,4	3,4	3,3	3,3	3,3	3,2
Nariño	4,5	4,4	4,4	5,3	3,7	3,7	3,6	3,7	3,7	3,5	3,6
Norte de Santander	4,4	4,4	4,3	5,3	3,9	3,9	3,8	3,8	3,7	3,6	3,6
Quindío	3,8	3,8	3,8	4,5	3,4	3,4	3,3	3,3	3,3	3,3	3,2
Risaralda	4,0	3,9	3,9	4,7	3,6	3,5	3,5	3,4	3,4	3,3	3,3
Santander	4,0	4,0	4,0	5,0	3,6	3,6	3,5	3,4	3,5	3,4	3,3
Sucre	4,6	4,9	4,8	5,8	4,4	4,2	4,3	4,1	4,1	4,0	4,0
Tolima	4,0	3,9	3,9	4,9	3,6	3,5	3,5	3,5	3,4	3,4	3,3
Valle del Cauca	4,0	4,0	3,8	4,8	3,5	3,4	3,4	3,4	3,3	3,3	3,2

Fuente: Dane, Pobreza Monetaria y desigualdad.

Cuadro 110. Línea de pobreza en Bogotá, 23 departamentos y Colombia. 2002-2014
Pesos corrientes

Ciudad	2002	2003	2004	2005	2008	2009	2010	2011	2012	2013	2014
Colombia	120.463	129.626	137.449	143.889	174.745	182.592	187.063	194.696	202.083	206.091	211.807
Antioquia	121.226	130.343	138.747	145.232	175.456	183.829	189.201	197.354	205.300	209.690	215.449
Atlántico	129.910	140.450	148.389	156.251	189.867	199.029	202.887	210.906	220.510	224.649	230.988
Bogotá	137.395	147.118	155.623	163.685	193.193	200.540	205.102	212.749	219.101	223.537	229.672
Bolívar	118.252	128.275	136.509	144.084	175.966	184.265	188.342	196.634	204.876	208.950	215.121
Boyacá	105.807	114.541	121.490	128.001	156.779	164.733	168.663	175.710	182.986	187.023	192.291
Caldas	117.721	126.188	133.731	140.393	169.696	176.939	180.430	188.580	195.827	199.927	205.192
Caquetá	106.657	116.153	122.891	130.013	161.287	167.408	171.553	178.461	184.709	188.177	193.621
Cauca	100.345	107.950	114.336	119.011	146.325	152.704	156.323	162.446	168.312	171.535	176.249
Cesar	115.414	125.045	132.682	140.435	172.027	180.430	185.306	193.170	201.561	205.365	211.135
Córdoba	105.582	113.856	121.057	128.167	155.336	162.136	166.034	172.963	180.067	183.799	188.490
Cundinamarca	112.375	121.210	128.874	135.752	166.003	173.769	177.981	185.690	193.289	197.041	202.516
Chocó	105.981	113.839	120.621	126.162	152.755	159.849	163.194	169.573	176.306	179.795	183.843
Huila	111.237	120.094	127.144	133.492	162.702	171.414	175.504	182.846	190.227	193.938	199.379
La Guajira	108.403	117.024	123.821	128.343	158.360	164.974	168.601	174.531	181.398	185.533	190.995
Magdalena	115.175	123.897	131.772	139.940	171.385	178.572	183.068	190.463	197.891	202.003	207.858
Meta	117.436	126.623	134.546	141.458	174.656	180.396	185.554	193.454	200.926	205.644	211.416
Nariño	104.101	112.662	119.262	125.720	152.359	159.369	162.992	170.081	176.026	179.335	184.433
Norte de Santander	121.972	130.562	136.887	142.767	177.316	187.535	193.108	201.372	209.053	210.701	214.536
Quindío	125.465	135.016	142.975	151.675	181.791	191.508	195.037	202.505	209.413	212.527	217.711
Risaralda	120.320	129.776	137.384	144.684	175.876	184.316	188.304	195.756	203.078	206.950	212.446
Santander	117.844	126.653	134.561	141.677	172.919	181.935	187.795	196.663	206.243	211.277	218.286
Sucre	113.471	122.399	129.684	136.488	166.637	174.209	178.342	185.111	192.800	196.599	201.850
Tolima	114.126	123.059	130.552	137.261	168.008	175.430	180.029	187.782	194.896	198.852	204.575
Valle del Cauca	127.912	137.150	145.644	152.841	183.673	191.316	195.564	202.719	209.464	213.425	219.391

Fuente: Dane, Pobreza Monetaria y desigualdad.

Cuadro 111. Incidencia de la pobreza en Bogotá, 23 departamentos y Colombia. 2002-2014
Porcentaje (%)

Ciudad	2002	2003	2004	2005	2008	2009	2010	2011	2012	2013	2014
Colombia	49,7	48,0	47,4	45,0	42,0	40,3	37,2	34,1	32,7	30,6	28,5
Antioquia	47,9	46,2	44,4	41,8	38,3	35,1	31,3	29,3	26,8	24,2	24,3
Atlántico	50,1	52,4	49,9	48,8	48,0	47,9	43,9	37,8	33,9	32,4	28,6
Bogotá	31,8	32,1	28,8	26,6	19,7	18,3	15,4	13,1	11,6	10,2	10,1
Bolívar	64,9	53,9	54,8	51,9	58,3	57,1	49,4	43,7	44,2	41,8	39,9
Boyacá	67,1	64,6	63,6	58,3	58,0	48,0	47,1	39,9	35,6	39,3	38,2
Caldas	46,1	47,3	47,9	43,8	42,8	41,7	39,6	36,6	35,4	32,2	29,2
Caquetá	53,0	53,6	55,7	53,7	47,7	51,6	44,3	40,8	42,1	42,4	39,0
Cauca	57,8	62,0	60,0	56,1	66,4	66,1	64,7	62,0	62,1	58,4	54,2
Cesar	61,9	60,1	59,2	56,2	63,2	58,6	53,6	47,2	46,8	44,8	40,9
Córdoba	65,6	64,0	67,6	63,7	62,0	61,8	63,6	61,5	60,2	51,8	46,3
Cundinamarca	51,4	50,7	50,2	44,6	30,8	26,2	25,4	21,3	23,3	18,9	16,9
Chocó	67,6	69,2	72,7	74,7	73,1	68,3	64,9	64,0	68,0	63,1	65,9
Huila	69,6	66,8	64,6	56,1	58,5	57,5	53,3	48,2	45,4	47,3	43,9
La Guajira	67,2	58,3	57,7	57,8	69,9	66,7	64,6	57,4	58,4	55,8	53,0
Magdalena	65,5	59,5	54,8	57,5	64,5	58,3	58,0	57,5	52,3	50,5	48,1
Meta	39,8	41,1	36,7	38,3	32,2	36,0	32,4	30,0	29,5	27,1	23,3
Nariño	65,7	70,0	65,2	58,7	56,1	55,1	56,4	50,6	50,8	47,6	42,9
Norte de Santander	56,6	58,9	61,0	59,4	50,7	47,5	43,1	40,6	40,4	39,4	39,9
Quindío	47,1	38,8	46,8	45,6	43,3	49,9	43,4	40,2	38,9	35,6	31,7
Risaralda	37,6	34,6	36,0	35,5	35,1	32,3	33,3	27,0	28,4	28,8	23,7
Santander	45,0	44,4	42,3	41,4	30,6	27,2	21,6	21,8	20,8	19,5	19,6
Sucre	69,2	58,2	64,0	63,8	66,6	66,2	63,7	53,0	51,5	47,3	43,9
Tolima	54,3	51,9	55,8	50,7	46,4	48,4	45,1	43,1	42,3	34,8	32,5
Valle del Cauca	38,9	41,0	38,0	36,6	33,4	33,3	30,7	30,0	26,9	27,2	22,7

Fuente: Dane, Pobreza Monetaria y desigualdad.

Cuadro 112. Brecha de la pobreza en Bogotá, 23 departamentos y Colombia. 2002-2014
Porcentaje (%)

Ciudad	2002	2003	2004	2005	2008	2009	2010	2011	2012	2013	2014
Colombia	21,8	20,5	19,8	21,9	18,4	16,8	15,1	13,4	12,9	11,8	10,8
Antioquia	21,4	20,0	18,8	21,5	17,0	14,8	12,7	11,3	10,5	9,4	10,1
Atlántico	20,2	20,5	19,1	21,8	18,6	17,9	16,0	12,5	10,8	10,1	8,7
Bogotá	12,5	12,7	11,1	11,3	6,6	6,2	5,1	4,1	3,7	3,3	3,4
Bolívar	31,2	21,5	21,8	24,2	27,7	24,9	19,9	16,8	17,6	16,4	15,1
Boyacá	36,3	33,8	32,9	29,8	27,7	19,4	19,3	14,9	12,7	15,5	15,1
Caldas	17,9	18,8	19,2	20,2	16,8	16,3	14,8	13,6	13,2	11,7	10,5
Caquetá	25,6	25,8	23,1	27,3	20,0	20,1	15,6	14,5	15,5	14,9	13,9
Cauca	25,8	27,7	25,8	28,0	36,1	33,8	32,1	30,5	30,1	26,8	24,0
Cesar	26,2	23,3	25,0	27,6	31,5	26,8	23,0	20,1	19,5	17,0	16,0
Córdoba	33,0	31,3	32,5	33,0	25,5	26,7	27,8	27,4	26,9	20,5	16,5
Cundinamarca	21,7	20,8	20,7	19,4	11,9	9,7	9,7	8,0	7,8	6,8	5,6
Chocó	32,4	36,6	37,4	47,2	41,9	35,0	32,4	31,2	37,6	33,6	36,4
Huila	37,0	34,6	29,5	27,1	28,4	27,9	25,0	19,4	18,3	19,7	16,7
La Guajira	29,2	25,2	23,2	28,4	39,7	33,9	35,3	28,5	27,4	26,4	24,6
Magdalena	29,7	23,0	20,8	26,7	32,6	26,3	26,8	26,2	21,7	20,6	18,8
Meta	17,7	17,4	14,6	16,8	13,7	13,7	12,5	11,6	11,9	10,4	8,8
Nariño	31,8	32,0	29,2	27,9	21,7	22,5	21,8	19,6	20,0	18,0	15,1
Norte de Santander	22,4	24,7	27,0	28,8	20,7	17,9	16,1	14,6	14,8	14,9	14,9
Quindío	19,7	14,9	19,8	20,9	19,5	21,7	17,7	16,5	16,2	13,6	12,1
Risaralda	13,1	11,6	12,2	15,7	13,3	11,2	11,8	8,9	9,8	11,2	8,3
Santander	19,3	18,6	16,1	18,2	11,4	9,6	6,9	7,4	6,7	6,2	6,5
Sucre	32,4	24,6	28,2	33,5	32,8	29,9	29,5	20,6	18,3	16,1	14,5
Tolima	24,0	23,5	24,9	24,8	19,6	19,7	19,2	17,5	16,9	13,5	11,9
Valle del Cauca	15,4	15,3	14,8	17,0	13,2	13,2	12,1	11,8	10,4	10,3	8,2

Fuente: Dane, Pobreza Monetaria y desigualdad.

Cuadro 113. Severidad de la pobreza en Bogotá, 23 departamentos y Colombia. 2002-2014
Porcentaje (%)

Ciudad	2002	2003	2004	2005	2008	2009	2010	2011	2012	2013	2014
Colombia	12,7	11,7	11,1	12,3	10,8	9,5	8,5	7,3	7,0	6,4	5,8
Antioquia	12,8	11,7	10,9	12,6	10,2	8,5	7,1	6,2	5,8	5,2	6,0
Atlántico	10,8	10,6	9,6	11,2	9,7	9,4	8,1	5,7	4,9	4,6	3,9
Bogotá	7,0	7,0	6,1	5,9	3,3	3,2	2,6	2,0	1,9	1,7	1,8
Bolívar	18,7	11,0	11,5	12,9	16,7	14,1	10,7	8,7	9,4	8,8	7,8
Boyacá	24,3	22,3	20,9	18,5	17,3	10,8	10,6	7,7	6,3	8,4	8,2
Caldas	9,8	10,3	10,5	11,0	9,2	8,7	7,8	7,0	6,9	6,3	5,4
Caquetá	16,5	16,2	12,8	16,5	11,2	10,6	7,6	7,1	7,9	7,4	7,0
Cauca	15,0	16,3	14,5	16,9	23,9	21,1	19,9	18,5	18,1	15,7	13,7
Cesar	14,5	12,0	14,0	15,1	20,2	16,1	13,3	11,3	11,1	9,0	8,6
Córdoba	20,2	18,7	19,3	19,0	13,8	14,9	15,6	15,3	15,4	10,6	8,1
Cundinamarca	13,1	12,0	11,7	10,9	6,7	5,4	5,5	4,4	4,0	3,8	2,8
Chocó	19,4	23,4	23,2	31,9	29,8	22,3	20,2	19,0	25,5	22,4	24,9
Huila	24,4	22,1	17,4	15,7	17,6	17,2	15,1	10,5	9,9	10,7	8,6
La Guajira	17,1	13,9	12,2	16,2	27,2	22,1	23,8	17,9	16,6	16,1	14,6
Magdalena	17,1	11,8	10,3	13,9	20,5	15,4	16,2	15,5	12,1	11,3	9,9
Meta	10,4	10,1	7,8	9,2	8,1	7,7	7,0	6,4	6,9	5,9	5,1
Nariño	18,7	18,4	16,4	15,7	11,0	12,1	11,4	9,9	10,6	9,2	7,2
Norte de Santander	11,8	13,7	15,5	16,1	11,6	9,3	8,3	7,4	7,6	7,9	7,8
Quindío	10,9	8,3	11,4	11,0	11,7	12,8	9,8	9,1	9,2	7,4	6,3
Risaralda	6,7	5,7	6,0	8,0	7,2	5,6	6,1	4,4	5,0	6,2	4,3
Santander	11,2	10,4	8,5	9,8	5,9	5,0	3,3	3,7	3,2	2,9	3,2
Sucre	18,7	13,4	15,7	19,3	19,7	16,9	17,3	10,5	8,8	7,5	6,7
Tolima	13,8	13,7	14,3	13,9	11,2	10,9	10,8	9,7	9,2	7,1	6,2
Valle del Cauca	8,2	8,4	7,9	9,1	7,6	7,5	6,9	6,7	5,7	5,7	4,4

Fuente: Dane, Pobreza Monetaria y desigualdad.

Cuadro 114. Línea de indigencia en Bogotá, 23 departamentos y Colombia. 2002-2014
Pesos corrientes

Ciudad	2002	2003	2004	2005	2008	2009	2010	2011	2012	2013	2014
Colombia	51.328	55.283	58.420	61.920	80.195	83.019	83.578	87.672	91.207	91.698	94.103
Antioquia	50.936	55.031	58.549	62.091	80.547	82.824	83.439	87.294	90.740	91.001	93.223
Atlántico	53.853	58.191	60.992	64.516	83.591	87.652	88.159	92.801	96.967	97.243	100.278
Bogotá	54.430	58.183	61.526	65.188	83.074	86.206	87.495	91.540	95.192	96.741	99.297
Bolívar	51.430	55.728	58.969	62.394	81.031	84.421	84.661	89.157	93.301	93.391	95.871
Boyacá	48.420	52.554	55.391	58.918	76.499	79.822	80.099	83.904	87.383	87.819	89.825
Caldas	50.428	54.198	57.404	61.098	79.237	81.455	81.308	85.149	88.214	88.440	90.221
Caquetá	48.117	52.811	55.467	59.420	78.335	80.223	80.476	84.724	87.948	88.163	90.436
Cauca	47.914	51.428	54.261	57.496	75.186	77.276	77.448	81.282	84.292	84.487	86.791
Cesar	49.928	54.233	57.233	60.936	79.771	82.999	83.495	87.942	91.963	91.928	94.125
Córdoba	48.568	52.428	55.298	59.074	76.458	79.090	79.186	82.928	86.467	86.784	88.666
Cundinamarca	49.598	53.588	56.637	60.283	78.572	80.991	81.310	85.454	88.760	88.917	91.208
Chocó	48.726	52.309	55.128	58.357	75.547	78.863	78.889	82.488	85.968	86.352	87.762
Huila	49.446	53.537	56.477	59.803	77.950	81.235	81.819	85.984	89.335	89.648	92.072
La Guajira	48.988	53.137	55.964	58.761	77.490	79.647	80.137	83.680	87.187	87.630	90.328
Magdalena	50.286	53.946	57.013	61.091	79.952	82.293	82.974	87.318	90.980	91.366	93.691
Meta	51.199	54.728	57.900	61.214	80.803	82.013	83.065	87.436	90.806	91.239	93.839
Nariño	48.441	52.816	55.564	59.294	76.186	78.955	78.887	82.735	85.730	85.927	88.151
Norte de Santander	53.326	56.179	58.424	61.856	80.167	84.523	85.371	88.935	92.342	91.163	92.468
Quindío	51.914	55.921	59.083	63.076	80.741	84.352	83.931	87.953	91.301	91.266	93.126
Risaralda	51.022	55.384	58.376	61.974	80.856	83.207	82.548	86.326	89.512	89.706	91.775
Santander	50.608	54.496	57.806	61.479	79.265	82.951	84.453	89.036	93.426	94.390	97.009
Sucre	49.874	53.928	56.894	60.547	78.931	82.198	82.750	86.300	90.150	90.493	92.696
Tolima	50.025	54.017	57.011	60.566	79.238	81.659	82.210	86.327	89.746	90.190	92.296
Valle del Cauca	52.872	56.706	60.089	63.970	81.902	84.130	84.284	88.764	91.885	92.479	95.585

Fuente: Dane, Pobreza Monetaria y desigualdad.

Cuadro 115. Incidencia de la pobreza extrema en Bogotá, 23 departamentos y Colombia. 2002-2014
Porcentaje (%)

Ciudad	2002	2003	2004	2005	2008	2009	2010	2011	2012	2013	2014
Colombia	17,7	15,7	14,8	13,8	16,4	14,4	12,3	10,6	10,4	9,1	8,1
Antioquia	17,8	15,5	14,7	13,9	15,4	12,8	10,5	8,7	8,1	6,9	7,7
Atlántico	12,4	11,6	9,5	9,7	12,5	12,2	9,4	5,3	4,7	4,3	3,9
Bogotá	7,2	7,0	6,0	4,7	3,5	3,2	2,6	2,0	2,0	1,6	1,9
Bolívar	29,8	13,3	14,2	12,3	25,6	22,3	14,9	12,0	13,2	12,6	10,1
Boyacá	39,2	36,4	33,0	27,4	31,4	20,0	19,2	13,4	11,0	13,7	13,3
Caldas	12,9	13,6	13,5	12,1	13,7	12,2	11,2	9,9	10,4	8,8	7,2
Caquetá	21,7	24,8	20,1	20,7	17,1	16,3	9,9	9,6	10,2	9,5	9,7
Cauca	24,2	27,8	26,5	27,4	42,5	39,0	35,9	34,3	34,0	28,4	25,5
Cesar	19,2	15,0	17,6	14,9	30,2	23,8	18,6	17,2	16,0	12,5	12,0
Córdoba	31,6	32,4	31,9	28,1	23,9	25,0	25,6	27,0	27,3	18,6	12,3
Cundinamarca	18,7	17,7	16,5	15,1	10,0	8,2	8,0	6,9	6,3	5,0	3,8
Chocó	32,4	36,2	41,6	44,2	45,9	40,5	33,5	34,3	40,7	35,6	39,1
Huila	35,2	33,2	27,2	21,0	30,2	29,2	25,9	17,3	16,6	17,9	14,2
La Guajira	31,1	20,3	18,3	22,2	43,9	35,5	37,6	28,1	27,7	25,7	24,8
Magdalena	24,0	14,2	13,7	14,7	31,6	24,1	23,5	23,5	17,4	15,6	13,6
Meta	13,2	13,6	8,8	11,0	10,7	10,8	9,7	8,4	9,2	7,6	6,6
Nariño	33,1	33,3	29,0	23,8	20,7	21,2	18,6	16,3	17,2	15,0	11,3
Norte de Santander	16,6	18,3	21,1	19,4	17,4	14,0	11,0	9,9	10,7	10,7	10,5
Quindío	13,1	10,8	14,1	10,4	15,1	17,2	12,5	11,7	12,1	9,2	6,9
Risaralda	7,3	5,7	7,3	8,4	10,4	7,6	7,7	5,3	6,4	8,1	5,4
Santander	16,6	14,8	12,6	11,9	9,3	8,0	4,8	5,8	4,6	4,2	5,1
Sucre	28,8	18,8	21,1	23,0	33,1	29,0	28,6	16,2	12,7	10,1	9,1
Tolima	19,9	20,3	20,7	15,9	17,4	17,9	17,4	15,2	15,3	11,3	9,3
Valle del Cauca	8,9	9,8	8,2	8,4	10,4	9,7	8,5	8,4	7,4	7,1	5,2

Fuente: Dane, Pobreza Monetaria y desigualdad.

Cuadro 116. Brecha de la pobreza extrema en Bogotá, 23 departamentos y Colombia. 2002-2014
Porcentaje (%)

Ciudad	2002	2003	2004	2005	2008	2009	2010	2011	2012	2013	2014
Colombia	6,7	5,8	5,4	5,9	6,7	5,5	4,6	3,8	3,8	3,3	3,0
Antioquia	7,3	6,3	5,6	7,1	6,5	4,9	3,8	3,4	3,2	2,6	3,5
Atlántico	3,7	3,3	2,7	3,2	3,8	3,8	2,9	1,5	1,3	1,2	1,1
Bogotá	2,8	2,7	2,5	1,9	1,3	1,4	1,1	0,7	0,8	0,7	0,8
Bolívar	10,6	4,0	4,7	4,8	10,7	7,6	4,8	3,7	4,4	4,0	3,2
Boyacá	17,5	15,9	14,3	12,5	12,9	7,1	6,6	4,6	3,4	5,0	5,1
Caldas	4,5	4,5	4,7	4,7	4,9	4,2	3,8	3,3	3,4	3,3	2,5
Caquetá	11,1	10,4	6,1	10,0	6,1	5,1	2,7	2,5	3,2	3,0	2,7
Cauca	9,7	9,8	8,6	11,1	19,9	16,1	14,8	13,4	12,9	10,8	9,0
Cesar	6,3	4,3	6,6	6,3	13,5	9,7	7,3	6,0	6,4	4,3	4,4
Córdoba	13,2	11,3	12,2	11,3	8,2	9,2	9,3	8,9	9,6	5,1	3,5
Cundinamarca	8,1	6,9	6,1	5,9	4,2	3,5	3,4	2,6	2,1	2,2	1,4
Chocó	11,6	15,9	15,0	22,6	24,5	16,4	14,3	12,9	20,1	16,8	19,6
Huila	16,4	14,3	10,0	8,5	12,6	12,1	10,2	5,9	5,6	5,9	4,4
La Guajira	10,1	7,3	5,9	8,8	21,6	16,5	18,6	12,7	11,2	10,8	9,7
Magdalena	9,7	4,6	3,7	5,1	13,6	8,7	9,6	8,9	6,1	5,5	4,2
Meta	5,5	5,6	3,4	4,3	5,1	4,3	3,8	3,4	4,0	3,3	3,2
Nariño	11,7	11,2	9,2	8,7	5,8	6,8	5,8	4,5	5,4	4,6	3,0
Norte de Santander	4,7	6,2	7,7	7,5	6,5	4,4	3,6	3,3	3,5	3,5	3,5
Quindío	4,1	3,5	5,1	3,8	6,4	6,8	4,2	4,0	4,5	3,2	2,4
Risaralda	2,7	2,2	2,3	3,2	3,8	2,4	2,7	1,9	2,3	3,3	2,1
Santander	6,4	5,6	4,0	4,7	3,2	2,9	1,6	2,0	1,5	1,3	1,7
Sucre	10,0	6,3	7,8	9,5	12,5	9,3	10,0	4,4	3,4	2,5	2,4
Tolima	7,5	7,4	7,4	6,8	6,8	6,3	6,3	5,7	5,0	3,5	3,4
Valle del Cauca	2,8	3,6	2,9	3,9	4,2	3,9	3,6	3,4	2,8	3,0	2,2

Fuente: Dane, Pobreza Monetaria y desigualdad.

Cuadro 117. Severidad de la pobreza extrema en Bogotá, 23 departamentos y Colombia. 2002-2014
Porcentaje (%)

Ciudad	2002	2003	2004	2005	2008	2009	2010	2011	2012	2013	2014
Colombia	3,7	3,1	2,8	3,1	4,0	3,0	2,5	2,0	2,1	1,8	1,7
Antioquia	4,3	3,7	3,2	4,1	3,9	2,7	2,1	1,9	1,9	1,5	2,2
Atlántico	1,7	1,5	1,2	1,4	1,9	2,0	1,4	0,7	0,6	0,6	0,5
Bogotá	1,8	1,7	1,6	1,1	0,8	0,9	0,7	0,4	0,5	0,5	0,6
Bolívar	5,2	1,9	2,2	2,3	6,1	3,8	2,3	1,7	2,2	2,1	1,5
Boyacá	10,7	9,8	8,1	7,1	7,6	3,9	3,4	2,3	1,7	2,7	2,6
Caldas	2,5	2,4	2,5	2,3	2,7	2,3	2,0	1,8	1,9	1,9	1,3
Caquetá	7,3	6,4	3,1	5,6	3,3	2,4	1,1	1,1	1,6	1,5	1,2
Cauca	5,1	5,1	4,0	6,3	12,2	8,8	8,2	7,1	6,7	5,7	4,6
Cesar	3,2	2,1	3,4	3,0	8,5	5,5	4,3	3,1	3,6	2,3	2,5
Córdoba	7,0	5,8	6,0	5,3	4,0	4,7	4,8	4,1	4,9	2,1	1,6
Cundinamarca	5,0	3,9	3,4	3,1	2,6	2,1	2,1	1,4	1,2	1,4	0,8
Chocó	5,8	9,1	7,7	13,4	16,8	9,3	8,3	7,1	13,1	10,6	12,9
Huila	9,9	8,2	5,4	4,3	7,3	6,7	5,5	2,9	2,8	2,8	2,0
La Guajira	5,0	3,8	2,9	4,4	14,0	10,5	11,9	7,8	6,2	6,0	5,1
Magdalena	5,1	2,2	1,5	1,9	8,2	4,8	5,6	4,9	3,3	2,9	2,0
Meta	3,3	3,6	1,9	2,4	3,3	2,7	2,2	2,2	2,5	2,2	2,1
Nariño	5,7	5,1	4,1	4,1	2,6	3,3	2,7	1,9	2,6	2,1	1,3
Norte de Santander	2,3	3,1	4,1	3,6	3,6	2,1	1,8	1,7	1,7	1,9	1,8
Quindío	2,2	1,9	2,9	1,9	4,0	4,0	2,3	2,1	2,6	1,7	1,3
Risaralda	1,5	1,2	1,2	1,5	2,2	1,3	1,5	1,0	1,3	2,0	1,3
Santander	3,7	3,0	1,9	2,3	1,7	1,5	0,8	1,1	0,8	0,7	0,9
Sucre	4,7	3,0	3,7	4,6	6,6	4,4	5,0	1,8	1,5	1,0	1,0
Tolima	3,9	3,9	3,9	3,3	3,9	3,2	3,2	3,1	2,5	1,7	1,8
Valle del Cauca	1,5	2,0	1,6	2,0	2,6	2,4	2,2	2,1	1,6	1,8	1,4

Fuente: Dane, Pobreza Monetaria y desigualdad.

Cuadro 118. Coeficiente de Gini en Bogotá, 23 departamentos y Colombia. 2002-2014
Coeficiente

Ciudad	2002	2003	2004	2005	2008	2009	2010	2011	2012	2013	2014
Colombia	0,572	0,554	0,558	0,557	0,567	0,557	0,560	0,548	0,539	0,539	0,538
Antioquia	0,585	0,589	0,574	0,555	0,580	0,560	0,561	0,537	0,529	0,532	0,555
Atlántico	0,530	0,526	0,524	0,507	0,498	0,495	0,496	0,467	0,464	0,453	0,445
Bogotá	0,572	0,547	0,558	0,557	0,533	0,527	0,526	0,522	0,497	0,504	0,502
Bolívar	0,533	0,476	0,478	0,482	0,543	0,533	0,514	0,500	0,507	0,501	0,512
Boyacá	0,597	0,600	0,555	0,561	0,579	0,538	0,538	0,538	0,532	0,533	0,528
Caldas	0,507	0,522	0,521	0,505	0,547	0,541	0,535	0,528	0,522	0,524	0,522
Caquetá	0,528	0,508	0,491	0,526	0,487	0,485	0,450	0,459	0,479	0,467	0,472
Cauca	0,522	0,474	0,525	0,502	0,596	0,589	0,565	0,554	0,565	0,548	0,535
Cesar	0,464	0,439	0,480	0,453	0,545	0,553	0,518	0,506	0,518	0,489	0,473
Córdoba	0,552	0,554	0,529	0,540	0,524	0,558	0,550	0,556	0,542	0,527	0,499
Cundinamarca	0,484	0,458	0,478	0,493	0,464	0,458	0,460	0,458	0,463	0,466	0,460
Chocó	0,572	0,562	0,562	0,582	0,619	0,571	0,571	0,567	0,616	0,603	0,598
Huila	0,544	0,525	0,509	0,512	0,579	0,583	0,571	0,555	0,559	0,546	0,547
La Guajira	0,484	0,503	0,485	0,474	0,592	0,569	0,613	0,567	0,556	0,562	0,549
Magdalena	0,498	0,450	0,455	0,465	0,559	0,527	0,544	0,533	0,510	0,496	0,488
Meta	0,502	0,497	0,471	0,489	0,499	0,493	0,502	0,492	0,505	0,470	0,472
Nariño	0,570	0,531	0,508	0,514	0,523	0,513	0,496	0,501	0,502	0,520	0,496
Norte de Santander	0,489	0,511	0,521	0,488	0,502	0,522	0,493	0,498	0,485	0,480	0,487
Quindío	0,496	0,504	0,536	0,517	0,564	0,545	0,541	0,532	0,525	0,500	0,497
Risaralda	0,514	0,499	0,501	0,501	0,510	0,484	0,484	0,478	0,487	0,501	0,498
Santander	0,532	0,529	0,497	0,526	0,491	0,506	0,507	0,501	0,487	0,492	0,497
Sucre	0,500	0,490	0,485	0,476	0,536	0,519	0,536	0,510	0,483	0,469	0,475
Tolima	0,519	0,523	0,523	0,493	0,515	0,541	0,549	0,531	0,523	0,511	0,511
Valle del Cauca	0,522	0,519	0,517	0,535	0,522	0,516	0,520	0,505	0,518	0,504	0,488

Fuente: Dane, Pobreza Monetaria y desigualdad.

Cuadro 119. Hogares que se consideran pobres en Bogotá, 8 regiones y Colombia, según cabecera y resto. 2008-2014
Porcentaje (%)

Ciudad	2008	2010	2011	2012	2013	2014
Colombia	48,3	44,4	43,2	42,4	40,6	36,7
Cabecera	41,4	38,9	36,2	35,3	34,2	30,5
Resto	72,9	64,8	68,2	67,7	63,8	59,5
Bogotá	27,3	32,0	24,9	23,8	21,4	16,3
Cabecera	27,3	32,0	24,9	23,8	21,4	16,3
Antioquia	40,1	39,2	41,2	37,0	34,5	38,0
Cabecera	33,8	31,9	35,2	30,1	29,0	33,5
Resto	62,5	66,3	62,8	62,4	54,7	54,9
Valle del Cauca	42,4	37,5	35,1	31,1	35,7	32,2
Cabecera	40,5	35,1	32,9	28,0	33,5	29,8
Resto	56,1	54,4	50,0	52,9	51,7	49,6
Región Atlántica	65,9	56,3	52,1	56,8	52,6	42,5
Cabecera	59,5	50,6	45,8	51,3	47,4	36,8
Resto	84,4	72,9	70,2	72,2	67,6	58,9
Región Oriental	50,5	38,4	47,1	43,3	41,5	37,0
Cabecera	42,9	33,2	38,7	35,1	33,5	29,3
Resto	68,4	52,0	67,2	62,7	60,9	57,3
Región Central	49,3	50,1	44,2	48,1	46,7	44,0
Cabecera	42,5	44,3	36,5	40,3	39,6	37,8
Resto	66,3	64,9	62,9	67,7	64,9	60,0
Región Pacífica	70,8	65,2	70,7	63,4	61,4	58,8
Cabecera	54,9	55,4	57,3	48,0	48,9	47,0
Resto	84,8	74,2	82,4	77,3	72,8	69,5
San Andrés y Providencia	67,0	49,9	48,8	42,4	35,6	37,5
Cabecera	67,0	49,9	48,8	42,4	35,6	37,5
Orinoquía - Amazonía	49,4	61,0	40,9	44,1	38,8	49,1
Cabecera	49,4	61,0	40,9	44,1	38,8	49,1

Fuente: Dane, Encuesta de Calidad de Vida.



15

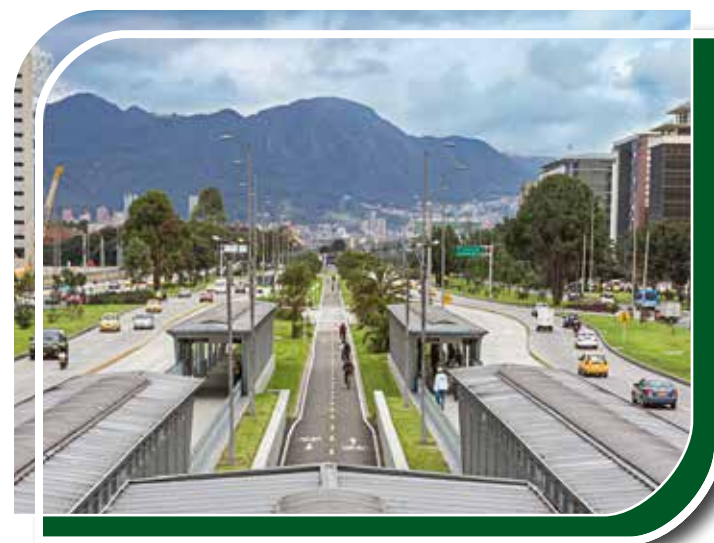

Presupuesto del Distrito

Cuadro 120. Ejecución del presupuesto de ingresos en Bogotá. 1994 - 2014
Millones de pesos

Código	Concepto	1994	1995	1996	1997	1998	1999	2000	2001
2	INGRESOS	654.082	841.027	1.585.093	1.909.968	2.408.844	3.552.866	3.232.871	3.069.532
21	INGRESOS CORRIENTES	461.658	533.871	758.872	943.256	1.174.957	1.261.488	1.338.025	1.402.038
211	TRIBUTARIOS	433.186	490.392	714.990	895.130	1.101.849	1.179.098	1.274.278	1.346.904
21101	Predial Unificado	104.460	127.934	177.538	232.901	295.784	344.720	342.176	348.359
21102	Industria y Comercio, Avisos y Tableros	210.810	223.010	328.048	411.574	482.745	477.744	528.319	578.730
21103	Azar y Espectáculos	3.582	4.412	1.335	3.165	3.800	5.971	5.511	5.070
21104	Vehículos Automotores	39.150	40.080	52.393	61.940	71.875	72.168	80.848	79.244
21105	Delineación Urbana	19.189	19.379	8.450	9.155	9.587	4.673	5.849	6.621
21106	Cigarrillos Extranjeros	1.029	4.667	3.848	4.858	7.464	9.284	10.359	17.574
21107	Consumo de Cerveza	49.884	69.212	83.814	99.334	122.361	120.588	142.717	137.662
21108	Sobretasa a la Gasolina 1/	822	1.697	50.727	68.009	106.090	131.896	154.311	173.581
21109	Estampilla Universidad Distrital 2/	-	-	-	-	-	-	-	-
21110	Impuesto a la Publicidad Exterior VISual	-	-	-	-	-	-	-	-
21112	Fondo de Pobres	-	-	-	-	-	-	-	-
21113	Impuesto al Deporte	-	-	-	-	-	-	-	-
21114	Estampilla Pro-Cultura	-	-	-	-	-	-	-	-
21115	Estampilla Pro-Personas Mayores	-	-	-	-	-	-	-	-
21116	Impuesto Unificado Fondo de Pobres, Azar y Espectaculos Públicos	-	-	-	-	-	-	-	-
21117	5% Contratos Obra Pública	-	-	-	-	-	-	-	-
21199	Otros Ingresos Tributarios 3/	4.260	-	8.836	4.194	2.144	12.055	4.189	64
212	INGRESOS NO TRIBUTARIOS	28.473	43.479	43.883	48.126	73.108	82.390	63.747	55.134
21201	Tasas	-	-	-	-	-	-	-	-
2120102	Estratificación 4/	-	-	-	-	-	-	-	-
21203	Multas	-	-	-	-	-	-	-	-
2120302	Tránsito y Transporte	-	-	-	-	-	-	-	-
2120399	Otras Multas	-	-	-	-	-	-	-	-
21204	Rentas Contractuales	-	-	-	-	-	-	10	5
2120401	Venta de Publicaciones	-	-	-	-	-	-	10	5
21205	Contribuciones	-	-	-	-	16.648	28.538	2.947	-
2120503	Uso del Espacio Público	-	-	-	-	16.648	28.538	2.947	-
2120509	Semaforización	-	-	-	-	-	-	-	-

2002	2003	2004	2005	2006	2007	2008	2009	2010	2011	2012	2013	2014
3.494.480	4.050.814	4.416.671	6.020.921	7.343.683	7.802.175	7.782.629	8.482.577	8.591.181	9.293.427	9.614.234	10.350.043	11.242.516
1.632.977	2.112.950	2.453.213	2.753.435	3.176.175	3.738.224	4.106.998	4.140.958	4.661.896	5.171.965	5.613.033	6.223.557	6.767.027
1.568.226	2.039.857	2.365.308	2.645.766	3.034.920	3.519.982	3.838.756	3.874.262	4.193.031	4.646.182	5.098.822	5.527.549	6.082.410
419.404	466.373	536.254	588.264	639.928	736.934	761.375	757.859	909.883	1.074.713	1.217.425	1.439.369	1.733.327
692.965	1.005.880	1.172.595	1.339.169	1.556.200	1.792.561	2.010.726	2.093.898	2.122.700	2.354.010	2.598.533	2.714.593	2.940.348
7.358	5.583	2.437	3.497	4.557	8.984	8.512	5.808	1.457	227	6.898	1.239	(2)
77.921	113.145	148.253	179.786	208.996	258.127	289.472	287.970	372.800	428.846	429.518	466.598	480.483
12.885	24.333	32.667	29.989	66.002	113.611	112.873	79.109	102.726	122.495	118.560	162.212	156.193
20.962	20.605	19.526	19.196	19.904	18.677	19.850	17.884	16.121	16.269	22.291	12.275	13.333
160.683	175.980	188.800	205.759	222.890	256.829	275.100	269.973	288.998	268.466	283.201	303.410	305.589
173.788	216.248	255.415	279.450	278.430	291.168	307.115	300.664	313.482	330.891	333.173	344.063	349.492
-	-	9.019	-	-	-	-	-	-	-	-	-	-
-	-	324	647	1.046	1.809	1.643	1.646	2.616	2.148	4.096	5.007	6.831
-	-	-	-	-	-	-	4.189	207	1.816	1	63	-
-	-	-	-	30.208	23.394	30.045	28.734	13.819	-	-	-	6
-	-	-	-	3.378	8.941	11.023	12.390	14.435	13.453	11.476	11.424	15.291
-	-	-	-	3.378	8.941	11.023	12.390	14.435	13.453	11.476	11.424	15.291
-	-	-	-	-	-	-	1.748	19.351	19.395	10.825	21.783	10.918
-	-	-	-	-	-	-	-	-	-	51.348	34.089	55.308
2.261	11.710	20	9	2	6	-	-	-	-	-	0	-
64.750	73.093	87.905	107.669	141.254	218.241	268.242	266.696	468.865	525.783	514.211	696.008	684.617
-	-	-	-	-	-	-	-	-	596	1.007	2.232	983
-	-	-	-	-	-	-	-	-	596	1.007	2.232	983
-	-	-	-	-	55.349	70.158	67.802	104.711	114.948	107.946	120.777	137.359
-	-	-	-	-	54.796	69.730	67.175	103.828	113.726	106.637	118.920	135.648
-	-	-	-	-	553	428	628	882	1.222	1.309	1.857	1.711
2	0	0	-	-	-	-	-	-	-	-	-	-
2	0	0	-	-	-	-	-	-	-	-	-	-
-	-	-	-	-	22.527	18.274	35.032	37.207	40.439	47.833	54.329	64.046
-	-	-	-	-	-	-	-	-	-	-	-	-
-	-	-	-	-	22.527	18.274	35.032	37.207	40.439	47.833	54.329	62.181

Código	Concepto	1994	1995	1996	1997	1998	1999	2000	2001
212510	Cargas Urbanísticas por Edificabilidad	-	-	-	-	-	-	-	-
21206	Participaciones	14.285	18.725	22.149	27.384	27.792	30.846	36.974	38.402
2120601	Registro	12.106	15.615	18.283	22.562	21.747	19.486	21.229	23.187
2120602	Impuesto Global a la Gasolina y al ACPM	753	732	1.441	1.997	2.024	2.298	2.362	390
2120603	Consumo de Cigarrillos Nacionales	1.426	2.378	2.425	2.676	3.953	4.964	5.801	6.157
2120604	Transporte de Gas	-	-	-	16	-	10	-	-
2120605	Explotación de Canteras	-	-	-	133	68	85	76	86
2120606	Plusvalía	-	-	-	-	-	-	-	-
2120607	Sobretasa al ACPM	-	-	-	-	-	3.998	7.164	8.178
2120608	Vehículos Automotores	-	-	-	-	-	4	342	403
2120615	IVA Cedido de Licores - IDRD	-	-	-	-	-	-	-	-
2120616	IVA al Servicio de Telefonía Movil	-	-	-	-	-	-	-	-
21207	Derechos	13.044	15.979	13.933	13.221	21.692	8.924	7.120	4.612
2120701	Derechos de Tránsito	13.044	15.979	13.933	13.221	21.692	8.924	7.120	4.612
21211	Intereses Moratorios Impuestos 5/	-	-	-	-	-	-	-	-
21212	Sanciones Tributarios 5/	-	-	-	-	-	-	-	-
21213	Espectáculos Públicos de las artes Escénicas	-	-	-	-	-	-	-	-
21299	Otros Ingresos No Tributarios	1.144	8.775	7.800	7.521	6.975	14.082	16.696	12.114
22	TRANSFERENCIAS	82.446	170.089	337.609	505.887	642.699	716.844	739.289	920.089
221	Nación	64.669	158.968	318.132	491.172	592.997	703.905	735.413	866.802
22101	Participación Ingresos Corrientes	63.549	98.340	141.745	160.874	188.499	214.842	226.425	243.552
22102	Situado Fiscal	-	55.732	149.725	307.575	311.664	382.034	371.542	458.706
2210201	Salud	-	55.732	85.272	80.935	90.404	100.214	103.054	117.282
2210202	Educación	-	-	64.453	226.640	221.261	281.820	268.488	341.423
22101	Sistema General de Participaciones	-	-	-	-	-	-	-	-
2210101	Educación	-	-	-	-	-	-	-	-
2210102	Salud	-	-	-	-	-	-	-	-
2210103	Propósito General	-	-	-	-	-	-	-	-
2210104	Restaurantes Escolares	-	-	-	-	-	-	-	-
2210105	Agua Potable y Saneamiento BÁsico	-	-	-	-	-	-	-	-
2210106	15% SGP Participacion Departamento APSB	-	-	-	-	-	-	-	-
2210107	Atención Primera Infancia	-	-	-	-	-	-	-	-
22102	Fondo Nacional de Regalías	-	-	4.236	8.882	2.036	10.410	3.510	3.078
22103	Cofinanciación	-	-	18.519	13.154	12.937	9.169	3.321	6.165

2002	2003	2004	2005	2006	2007	2008	2009	2010	2011	2012	2013	2014
-	-	-	-	-	-	-	-	-	-	-	-	1.865
45.416	53.379	65.748	80.603	108.963	111.618	125.755	108.297	146.624	157.334	128.930	148.904	160.373
26.618	31.055	36.822	38.964	56.905	57.985	63.385	53.099	58.539	72.468	68.562	84.193	93.170
-	-	-	-	-	-	-	-	-	-	-	-	-
7.928	8.313	9.207	8.595	13.504	12.200	11.053	9.245	23.264	12.494	11.324	14.325	11.383
201	142	78	69	61	28	-	-	294	222	107	82	-
80	122	145	172	157	143	170	130	107	136	172	(133)	-
-	-	1.203	10.743	11.401	9.922	14.346	10.101	23.990	33.589	7.084	7.864	11.630
9.482	11.299	14.708	18.207	22.079	26.187	30.133	29.988	33.082	29.573	32.505	33.428	33.929
1.107	749	1.594	1.620	1.529	2.074	2.296	2.061	2.596	3.051	3.090	2.903	3.617
-	1.063	1.368	1.332	2.140	1.908	2.347	1.254	2.757	3.432	3.615	3.528	3.653
-	637	623	901	1.187	1.171	2.024	2.419	1.994	2.368	2.471	2.714	2.992
10.292	9.223	10.404	11.037	12.310	3.033	38.919	32.372	41.637	48.569	54.600	58.133	69.602
10.292	9.223	10.404	11.037	12.310	3.033	38.919	32.372	41.637	48.569	54.600	58.133	69.602
-	-	-	-	-	-	-	-	63.967	72.617	73.798	141.623	132.297
-	-	-	-	-	-	-	-	53.742	69.540	84.115	130.441	104.073
-	-	-	-	-	-	-	-	-	-	-	12.802	4.519
9.041	10.491	11.752	16.029	19.981	25.714	15.136	23.193	20.977	21.739	15.981	26.766	11.365
1.021.917	1.198.022	1.247.791	1.386.788	1.488.456	1.609.592	1.782.727	2.003.077	2.123.881	2.075.488	2.202.250	2.085.484	2.162.311
1.010.118	1.175.934	1.234.649	1.374.473	1.473.927	1.594.811	1.763.487	1.990.379	2.107.650	2.060.093	2.018.953	2.062.439	2.151.876
-	-	-	-	-	-	-	-	-	-	-	-	-
-	-	-	-	-	-	-	-	-	-	-	-	-
-	-	-	-	-	-	-	-	-	-	-	-	-
-	-	-	-	-	-	-	-	-	-	-	-	-
991.961	1.173.432	1.232.863	1.364.627	1.457.337	1.580.203	1.762.526	1.988.075	2.092.065	2.048.550	2.018.505	2.040.508	2.137.129
624.977	711.868	786.689	866.831	918.310	1.028.624	1.158.726	1.325.070	1.409.510	1.390.231	1.345.740	1.364.788	1.434.138
248.723	287.267	308.211	351.819	382.747	384.559	415.272	450.157	470.447	441.340	444.724	427.061	466.926
114.745	170.195	133.462	141.171	151.135	161.848	112.039	117.708	126.970	133.115	137.198	147.417	153.567
3.515	4.102	4.501	4.806	5.145	5.172	4.737	5.351	5.172	5.064	5.116	5.422	5.933
-	-	-	-	-	-	71.752	63.938	66.931	65.055	68.605	64.768	62.596
-	-	-	-	-	-	-	11.595	13.034	13.745	14.565	13.953	13.969
-	-	-	-	-	-	-	14.255	-	-	2.558	17.099	-
12.877	1.190	-	-	574	-	574	-	-	-	-	-	-
3.933	423	-	-	-	-	-	-	-	-	-	-	-

Código	Concepto	1994	1995	1996	1997	1998	1999	2000	2001
22104	Otras Transferencias de la Nación	1.121	4.896	3.907	686	77.860	87.450	130.615	155.302
222	DEPARTAMENTO	-	-	-	-	-	-	-	-
223	Entidades Distritales	17.777	5.781	10.680	5.685	41.604	9.755	660	49.843
22301	Estratificación 4/	-	190	600	600	500	600	660	1.142
22302	Aportes al Fondo Público de Pensiones	-	-	-	-	-	8.761	-	48.700
22303	Convenios entidades	-	-	-	-	-	-	-	-
	Otras Transferencias Distritales	17.777	5.591	10.080	5.085	41.104	394	-	-
225	Otras Transferencias	-	5.340	8.797	9.030	8.098	3.183	3.216	3.444
22505	Fondo de Financ. Plan de Gestion Ambiental	-	5.340	6.654	9.039	8.098	2.658	1.769	1.840
	Fondo de Reversión Ambiental 6/	-	-	2.143	(9)	-	525	1.448	1.605
22599	Otras Transferencias	-	-	-	-	-	-	-	-
24	RECURSOS DE CAPITAL	109.978	137.067	488.611	460.826	591.188	1.574.534	1.155.557	747.405
241	Recursos del Balance	-	32.607	141.508	64.838	93.075	48.924	213.211	33.808
24101	Superávit Fiscal	-	14.032	70.454	64.838	93.075	25.305	175.279	-
24102	Cancelación de Reservas 7/	-	18.575	71.054	-	-	23.618	36.089	33.545
24103	Venta de Activos	-	-	-	-	-	-	1.843	263
24105	Recursos Reservas	-	-	-	-	-	-	-	-
24106	Recursos Pasivos Exigibles	-	-	-	-	-	-	-	-
24107	Cancelación de Reservas	-	-	-	-	-	-	-	-
24108	Otros Recursos del Balance	-	-	-	-	-	-	-	-
242	Recursos del Crédito 8/	92.031	66.536	225.780	209.956	257.128	281.936	328.785	330.303
243	Rendimientos Operaciones Financieras	17.947	36.052	88.323	89.174	153.132	123.553	91.058	53.435
244	Diferencial cambiario	-	-	-	21.602	17.317	59.943	53.713	3.564
245	Excedentes Financieros y Utilidades 9/	-	1.080	29.565	63.606	59.655	75.432	410.601	318.282
246	Donaciones	-	-	-	-	-	-	-	7.188
249	Otros Recursos de Capital 10/	-	793	3.435	11.650	10.881	984.746	58.189	825
249	Otros Recursos de Capital 8/	-	793	3.435	11.650	10.881	984.746	58.189	825

NOTA: INCLUYE RECONOCIMIENTOS CAUSADOS EN CADA VIGENCIA FISCAL

1/ LOS VALORES REGISTRADOS EN 1994 Y 1995 CORRESPONDEN AL IMPUESTO AL CONSUMO DE GASOLINA. 2/ A partir de la vigencia 2006 el recaudo de la "Estampilla Universidad Distrital" empezó a efectuarlo directamente la Universidad Distrital Francisco José de Caldas. 3/ En el año 2003 incluye recursos por concepto de "Estampilla Universidad Distrital". 4/ A partir de la vigencia 2011 el rubro correspondiente a estratificación pasó a registrarse en los ingresos no tributarios. 5/ Desde la vigencia 2010 los recursos correspondientes a sanciones tributarias e intereses moratorios de impuestos pasaron a registrarse separadamente dentro de los ingresos no tributarios. 6/ Los valores registrados en 1996 y 1997 corresponden al rubro "(Eaab) Fondo Ambiental de Empresas Contaminantes". Para el año 2000 este rubro se encontraba dentro de los ingresos no tributarios. 7/ En 2006 incluye recursos que financian reservas de 2005, por valor de \$477.861,85 millones, trasladadas al presupuesto de 2006 según lo establecido en la Ley 819 de 2003. De igual manera, el valor de 2007 corresponde a recursos que financian reservas de 2006. 8/ En 2007, incluye \$63.637,47 millones que financian reservas de 2006. En 2008 incluye reconocimientos a 31 de diciembre de 2008 por \$84.463.898,89 (miles) correspondientes a créditos vigencia anterior por \$68.957.482,23 (miles) y \$15.506.416,66 (miles) para la vigencia. 9/ En 2002 incluye descapitalización de Codensa por \$230.262 millones. En 2009 incluye \$127.931.913.172 adicionales como reconocimientos por Utilidades de ETB. 10/ En 1999 incluye recursos de descapitalización de la Empresa de Energía de Bogotá, por \$970.354 millones. En 2002 incluye recursos recibidos del Fondo de Ahorro y Estabilidad Petrolera, por \$11.819,7 millones. En 2003 incluye recursos del Fondo Cuenta Río Bogotá, por \$88.762,7 millones y recursos de la CAR, por \$30.085,5 millones. 2005 incluye recursos de descapitalización de Emgesa, por \$195.716,37 millones y de Codensa, por \$230.390,66 millones. Incluye además \$236.350,18 millones correspondientes a recursos que financian las reservas presupuestales, de 2004, trasladadas al presupuesto de 2005, según lo establecido en la Ley 819 de 2003. En 2006 incluye recursos de descapitalización de Codensa, por \$388.361,98 millones (esta cifra contiene los mismos \$230.396,66 millones de 2005). En 2007, incluye \$1.810 millones que financian reservas de 2006. En 2009 incluye recursos crédito de presupuesto por \$53.157 millones. En 2010 incluye \$166.939.600 por reducción de capital de empresas que se refleja en el presupuesto 2011. En 2014 se incluyen recursos por desahorro Fonpet por \$302.752 millones.

Fuente: SDH, Dirección Distrital de Presupuesto. Elaboró: SDH, Dirección de Estadísticas y Estudios Fiscales.

2002	2003	2004	2005	2006	2007	2008	2009	2010	2011	2012	2013	2014
1.347	889	1.786	9.846	16.016	14.608	388	2.304	15.585	11.543	447	21.930	14.747
-	-	-	-	-	-	-	-	-	-	-	-	-
1.360	681	961	907	1.636	1.902	362	1.270	1.362	920	168.929	6.057	-
711	754	800	667	700	1.215	167	42	1.362	-	-	-	-
649	(72)	161	240	936	687	1	-	-	-	-	4	-
						194	1.229		920	168.929	6.053	-
-	-	-	-	-	-	-	-	-	-	-	-	-
10.439	21.407	12.181	11.408	12.894	12.879	18.879	11.428	14.869	14.475	14.369	16.988	10.435
10.100	21.407	12.181	11.408	12.882	12.879	18.879	9.369	12.707	12.248	12.075	14.625	8.001
339	-	-	-	-	-	-	-	-	-	-	-	-
-	-	-	-	12	-	-	2.059	2.162	2.227	2.294	2.363	2.434
839.587	739.843	715.667	1.880.697	2.679.052	2.454.359	1.892.904	2.338.542	1.805.403	2.045.975	1.798.951	2.041.002	2.313.178
4.141	2.598	34.929	203.849	951.335	764.229	1.086.063	1.234.353	1.014.495	1.167.101	1.232.923	1.381.922	1.085.835
-	-	-	182.368	310.020	133.679	88.671	-	59.609	-	212.322	-	-
4.141	2.598	30.595	18.912	638.143	630.550	15.708	25.875	-	-	-	-	-
-	-	4.334	2.569	3.172	-	115	296	686	-	14	89	908
-	-	-	-	-	-	744.534	685.422	796.166	911.385	265.125	-	-
-	-	-	-	-	-	237.035	180.309	59.960	46.139	86.507	172.174	105.292
-	-	-	-	-	-	-	-	18.336	4.885	3.012	2.184	-
-	-	-	-	-	-	-	342.452	79.739	204.692	665.943	1.207.475	979.635
136.443	252.725	280.178	407.763	551.231	952.436	84.464	141.064	175.713	78.292	30.101	18.549	61.148
46.683	74.870	78.881	152.570	172.502	205.857	223.318	170.095	112.788	130.211	199.982	212.640	222.596
5.730	(3.886)	(20.171)	(1.420)	(1.970)	(2.191)	2.632	2.790	(11.251)	(4.607)	(659)	9	5
605.384	224.021	300.959	343.428	362.209	205.284	357.326	380.137	237.734	626.963	303.066	392.285	586.107
5.682	5.667	1.340	1.423	2.782	3.499	1.554	3.147	1.496	1.616	1.932	1.482	878
35.525	183.848	39.552	773.084	640.962	325.246	137.547	406.957	274.428	46.397	31.606	34.116	356.610

Cuadro 121. Ejecución del presupuesto de ingresos por parte de las Empresas de Servicios, Industriales y Comerciales del Distrito. 1995- 2014
Millones de pesos

Código	Concepto	1995	1996	1997	1998	1999	2000	2001
	TOTAL INGRESOS + DISPONIBILIDAD INICIAL	388.810	513.871	620.944	681.134	941.754	894.880	1.148.673
1	DISPONIBILIDAD INICIAL	0	0	0	0	0	0	231.370
2	INGRESOS	388.810	513.871	620.944	681.134	941.754	894.880	917.303
21	INGRESOS CORRIENTES	249.184	271.254	340.029	397.785	501.212	597.575	714.870
211	Ingresos de Explotación	249.184	271.246	339.977	397.738	501.011	595.994	714.815
21101	Venta de Bienes	36.430	50.506	48.986	64.857	92.925	89.656	100.947
21102	Venta de Servicios	93.307	217.884	283.377	319.830	399.906	491.582	602.383
21103	Comercialización de Mercancías	0	0	0	0	0	0	0
21106	Participaciones	0	0	2.198	3.555	0	0	2.851
21199	Otros Ingresos de Explotación	119.446	2.856	5.416	9.495	8.181	14.756	8.634
212	Otros Ingresos Corrientes	1	8	52	47	200	1.581	55
22	TRANSFERENCIAS	23.825	9.337	44.445	29.391	115.667	110.048	108.607
221	Nación	627	1.049	4.273	2.675	1.598	1.183	39.967
222	Departamento	0	0	0	0	22.386	75	0
223	Municipios	0	0	0	0	0	0	0
224	Administración Central	7.131	4.000	29.815	15.494	64.529	70.420	45.794
225	Entidades Distritales	15.017	4.288	10.357	11.222	27.155	30.002	14.267
229	Otras Transferencias	1.050	0	0	0	0	8.369	8.578
23	RECURSOS DE CAPITAL	115.801	233.280	236.470	253.958	324.875	187.256	93.826
231	Recursos del Crédito	43.190	45.953	66.375	31.581	134.672	36.150	27.310
23101	Interno	28.330	16.085	38.500	0	79.866	23.176	7.000
23102	Externo	14.860	29.868	27.875	31.581	54.806	12.975	20.310
232	Rendimientos Operaciones Financieras	1.075	813	902	21.030	58.577	47.722	31.370
233	Donaciones	0	0	0	0	0	0	0
234	Aportes de Capital	0	0	0	0	19.100	11.528	5.500
238	Venta de Activos (Recursos del Balance)	207	1.135	76	0	0	0	0
239	Otros Recursos de Capital	71.329	185.379	169.117	201.347	112.526	91.856	29.646

Nota: incluye reconocimientos causados en cada vigencia fiscal.

Fuente: SDH, Dirección Distrital de Presupuesto.

Elaboró: SDH, Dirección de Estadísticas y Estudios Fiscales.

2002	2003	2004	2005	2006	2007	2008	2009	2010	2011	2012	2013	2014
1.394.383	1.922.425	1.972.096	2.348.205	2.751.513	2.855.800	3.119.151	4.094.993	3.219.667	3.158.989	3.601.453	4.521.942	4.441.403
159.258	281.012	371.307	593.721	722.367	729.466	750.571	683.508	802.081	705.460	913.760	1.454.867	1.238.454
1.235.124	1.641.413	1.600.790	1.754.484	2.029.146	2.126.333	2.368.580	3.411.485	2.417.586	2.453.529	2.687.693	3.067.075	3.202.950
863.374	924.252	1.065.336	1.112.597	1.123.817	1.199.914	1.286.487	1.379.756	1.409.881	1.378.801	1.411.150	1.680.027	1.816.571
863.336	924.159	1.064.148	1.112.267	1.123.213	1.199.568	1.282.377	1.374.539	1.367.286	1.376.732	1.398.633	1.625.779	1.771.722
105.964	101.202	98.688	103.659	121.908	133.280	110.280	139.060	91.138	73.612	56.429	65.712	72.054
723.575	799.583	928.911	969.594	946.223	1.007.617	1.105.142	1.162.766	1.164.954	1.213.342	1.232.336	1.461.240	1.455.048
0	0	0	0	0	0	0	0	0	0	0	0	0
5.993	10.190	16.282	17.899	27.744	33.695	34.136	41.439	51.526	46.119	50.815	66.819	92.409
27.804	13.184	20.267	21.115	27.339	24.976	32.817	31.273	59.668	43.659	59.053	32.008	152.211
37	93	1.188	330	604	346	4.110	5.217	42.594	2.069	12.517	54.248	44.848
208.912	347.040	310.120	416.820	476.539	637.471	544.703	604.360	546.825	882.324	864.277	1.184.834	1.127.473
97.938	129.075	114.363	146.493	233.638	339.797	266.059	316.268	217.595	316.566	320.459	336.101	77.458
300	411	1.222	2	2	2	2	0	0	0	0	0	200
0	0	1.488	3.108	3.108	627	580	1.102	910	6.149	3.899	2.882	1.729
81.073	192.527	166.927	222.253	196.912	275.426	255.877	233.934	284.990	543.264	476.363	839.649	1.040.541
16.547	19.638	19.115	30.679	39.888	18.921	22.185	26.574	9.690	13.527	0	6.203	7.544
13.054	5.389	7.006	14.285	2.990	2.699	0	26.482	33.640	2.818	63.556	0	0
162.839	370.121	225.333	225.067	428.790	288.948	537.390	1.427.369	460.880	192.404	412.266	202.214	258.906
84.667	179.115	128.132	82.831	154	99.268	36.804	298.024	288	964	5.152	0	1.750
76.800	165.969	63.419	82.831	154	99.268	36.804	298.024	288	964	5.152	0	1.750
7.867	13.145	64.714	0	0	0	0	0	0	0	0	0	0
34.109	28.097	60.969	89.652	83.951	82.068	128.174	153.894	72.608	69.259	121.351	87.871	115.090
0	0	0	251	554	0	0	0	0	221	0	0	0
7.500	8.134	21.500	21.915	23.562	8.600	22.335	25.689	22.670	20.500	17.238	8.900	15.400
13.355	0	0	9.620	2.460	3.211	7.299	0	0	0	0	0	0
23.207	154.775	14.731	20.798	318.109	95.802	342.778	949.763	93.856	101.459	268.524	105.444	126.667

Cuadro 122. Ejecución del presupuesto de ingresos en establecimientos públicos del Distrito. 1994 - 2014
Millones de pesos

Código	Concepto	1994	1995	1996	1997	1998	1999	2000	2001
2	INGRESOS	306.771	372.611	619.957	687.909	1.136.744	1.687.424	1.547.237	995.743
21	INGRESOS CORRIENTES	105.236	81.852	92.490	157.332	197.789	270.475	241.218	269.954
212	INGRESOS NO TRIBUTARIOS	105.236	81.852	92.490	157.332	197.789	270.475	241.218	269.954
21203	Multas	3.420	5.269	4.179	4.399	8.662	26.726	26.995	19.341
21204	Rentas Contractuales	49.671	20.228	32.637	31.427	61.501	24.563	27.566	69.550
21205	Contribuciones	21.143	10.061	-	60.265	39.347	113.607	61.440	56.039
21206	Participaciones	21.552	33.289	34.841	41.752	61.620	70.603	81.429	80.633
21207	Derechos	-	-	-	-	-	-	-	227
21209	Fondo Cuenta Pago Compensatorio C. P.	-	-	-	-	-	-	-	-
21210	Aporte de Afiliados	-	-	-	-	-	-	-	-
21299	Otros Ingresos	9.450	13.005	20.833	19.490	26.660	34.975	43.787	44.164
22	TRANSFERENCIAS	160.031	266.002	385.767	473.183	753.145	1.340.747	1.234.250	681.965
221	Nación	57.807	16.224	87.076	43.245	32.422	36.777	128.609	40.140
22101	Sistema General de Participaciones	-	-	-	-	-	-	7.516	9.351
22102	Fondo Nacional de Regalías	-	-	-	-	-	-	-	5.461
22103	Cofinanciación	-	-	-	-	72	2.450	-	-
22104	Otras Transferencias - Nación	57.807	16.224	87.076	43.245	32.350	34.326	121.093	25.328
223	Entidades Distritales	3.401	8.647	3.437	16.765	982	-	-	-
224	Administración Central	98.652	215.926	295.255	413.173	671.783	1.267.709	1.079.361	592.870
225	Otras Transferencias	171	25.206	-	-	47.957	36.261	26.281	48.955
24	RECURSOS DE CAPITAL	41.505	24.756	141.700	57.395	185.811	76.202	71.768	43.825
241	Recursos del Balance	248	6.874	81.281	12.646	16.483	2.798	28.333	3.376
242	Recursos del Crédito	26.907	700	4.375	3.250	-	-	-	-
24201	Interno	6.020	700	-	3.250	-	-	-	-
24202	Externo	20.887	-	-	-	-	-	-	-
243	Rendimientos Operaciones Financieras	8.807	9.214	16.723	28.738	31.555	53.262	16.744	16.557
245	Excedentes Financieros y Utilidades	1.629	-	35.197	9.395	8.799	10.118	8.700	14.688
246	Donaciones	-	-	-	-	-	-	-	3
249	Otros Recursos de capital	3.914	7.968	4.124	3.366	128.975	10.025	17.991	9.201

Nota: incluye reconocimientos causados en cada vigencia fiscal.

Fuente: SDH, Dirección Distrital de Presupuesto.

Elaboró: SDH, Dirección de Estadísticas y Estudios Fiscales.

2002	2003	2004	2005	2006	2007	2008	2009	2010	2011	2012	2013	2014
1.298.381	1.459.100	1.408.205	2.045.097	2.790.907	3.837.752	4.119.177	4.453.697	4.521.374	3.960.750	4.016.964	4.521.106	5.792.637
360.295	364.145	347.950	357.949	365.346	416.263	847.458	631.534	532.831	521.098	370.012	767.802	714.662
360.295	364.145	347.950	357.949	365.346	416.263	847.458	631.534	532.831	521.098	370.012	767.802	714.662
19.100	72.926	65.942	62.038	48.194	598	879	772	1.106	2.098	1.442	1.842	2.476
33.915	47.980	57.944	74.608	120.239	123.201	118.313	241.014	178.478	160.588	97.769	366.654	192.656
126.647	65.315	45.251	39.125	33.499	90.652	518.501	173.040	118.218	97.566	14.434	165.180	231.664
104.407	108.977	115.617	131.287	143.837	166.091	165.102	172.466	178.338	210.240	190.913	185.006	203.979
-	-	-	-	-	-	-	-	-	-	-	-	-
-	-	-	-	2.665	2.828	8.876	6.374	21.948	19.560	13.718	14.735	40.281
-	-	-	-	-	14.933	17.150	13.800	16.500	13.310	13.813	18.736	31.914
76.226	68.946	63.196	50.891	16.912	17.960	18.637	24.068	18.244	17.736	37.923	15.649	11.693
856.392	1.019.179	947.450	1.506.452	2.028.341	2.948.130	2.902.888	2.882.642	2.799.284	2.656.334	2.868.296	3.132.005	3.934.872
67.117	90.586	99.377	122.423	140.026	163.597	148.406	208.303	223.500	75.589	221.690	435.009	441.173
3.864	4.470	1.728	667	521	-	-	-	-	-	-	-	-
138	1.053	-	-	-	-	-	-	-	-	-	-	-
-	-	-	-	-	-	-	-	-	-	-	-	-
63.115	85.062	97.648	121.756	139.506	163.597	148.406	208.303	223.500	75.589	221.690	435.009	441.173
-	-	-	-	-	-	-	-	-	-	-	-	-
774.569	912.294	835.281	1.371.434	1.870.294	2.784.508	2.754.481	2.674.338	2.575.784	2.580.745	2.646.606	2.696.995	3.493.699
14.706	16.299	12.792	12.595	18.020	25	-	-	-	-	-	-	-
81.694	75.776	112.805	180.696	397.220	473.359	368.831	939.521	1.189.259	783.319	778.657	621.299	1.143.103
192	1.678	2.401	20.240	210.911	271.564	229.548	831.300	1.128.384	661.027	577.944	488.703	954.172
20.000	1.696	-	-	-	-	-	-	-	-	-	-	-
20.000	1.696	-	-	-	-	-	-	-	-	-	-	-
-	-	-	-	-	-	-	-	-	-	-	-	-
21.566	31.808	31.426	42.779	43.733	48.387	103.614	102.322	56.772	117.206	193.127	128.789	150.878
17.776	23.214	12.779	21.097	49.398	513	3.492	2.174	2.033	2.459	6.024	2.187	36.005
-	-	-	171	703	5	-	-	-	-	-	-	18
22.160	17.381	66.199	96.409	92.475	152.890	32.178	3.726	2.071	2.626	1.562	1.621	2.030

Cuadro 123. Ejecución del presupuesto de gastos en la administración central. 1994 - 2014
Millones de pesos

Código	Concepto	1994	1995	1996	1997	1998	1999	2000	2001
3	GASTOS	611.647	893.183	1.496.748	1.865.466	2.355.862	3.385.177	3.393.655	3.189.727
31	GASTOS DE FUNCIONAMIENTO	285.300	301.075	404.949	492.475	600.539	676.346	720.894	798.460
311	Servicios Personales	164.937	169.987	198.877	202.814	219.862	268.692	290.894	334.709
31101	Servicios Personales asociados a la nómina	104.425	106.087	128.515	137.612	159.515	201.188	216.542	243.167
31102	Servicios Personales Indirectos	22.099	19.707	28.807	-	-	-	-	-
31103	Aportes Patronales	38.413	44.193	41.555	65.202	60.347	67.504	74.351	91.541
312	Gastos Generales	-	-	-	37.908	44.259	42.533	50.830	64.239
313	Transferencias para Funcionamiento	120.292	131.061	201.618	251.754	336.356	365.049	378.432	399.256
31301-04	Vigencia	-	-	-	251.754	336.356	365.049	378.432	399.256
31310-11	Reservas	-	-	-	-	-	-	-	-
315	Pasivos Exigibles	71	26	4.453	-	62	71	739	256
316	Reservas Presupuestales	-	-	-	-	-	-	-	-
32	SERVICIO DE LA DEUDA	77.789	134.063	188.861	178.762	173.885	184.790	277.842	413.689
321	Deuda Interna	58.255	114.975	163.067	133.517	123.873	126.967	82.319	154.382
32101	Capital Deuda Interna	14.817	33.734	59.318	29.051	16.840	37.701	18.143	34.063
32102-03	Intereses, Comisiones e Imprevistos	43.438	81.241	103.749	104.466	107.032	89.266	64.176	120.318
322	Deuda Externa	19.534	19.089	25.794	45.245	50.012	57.823	195.523	180.941
32201	Capital Deuda externa	10.369	10.959	12.576	12.545	15.445	16.713	135.015	134.633
32202-03	Intereses, Comisiones e Imprevistos	9.164	8.129	13.218	32.700	34.567	41.110	60.508	46.307
323	Bonos Pensionales	-	-	-	-	-	-	-	61.060
324	Transferencias a Fonpet	-	-	-	-	-	-	-	4.531
325	Transferencias para Servicio de la Deuda	-	-	-	-	-	-	-	12.776
329	Reservas Presupuestales	-	-	-	-	-	-	-	-
33	INVERSIÓN	248.558	458.045	902.939	1.194.229	1.581.438	2.524.041	2.394.918	1.977.579
331	Directa	71.621	173.324	491.409	801.438	932.437	1.236.169	1.095.492	1.044.025
332	Transferencias para Inversión	174.000	270.458	372.495	392.091	645.110	1.275.331	1.271.918	897.965
33201-04	Transferencias para Inversión (Inv. Indirecta)	-	-	-	392.091	645.110	1.275.331	1.271.918	897.965
33205-08	Transferencias para Inversión (Reservas)	-	-	-	-	-	-	-	-
333	Déficit compromisos vigencias anteriores	-	-	-	-	-	-	-	-
334	Pasivos Exigibles	2.936	14.262	39.035	701	3.891	12.541	27.508	35.590
337	Reservas Presupuestales	-	-	-	-	-	-	-	-

Fuente: SDH, Dirección Distrital de Presupuesto.

Elaboró: SDH, Dirección de Estadísticas y Estudios Fiscales.

2002	2003	2004	2005	2006	2007	2008	2009	2010	2011	2012	2013	2014
3.369.068	3.943.425	4.172.125	5.330.558	6.965.425	7.394.250	7.609.316	8.582.428	8.374.354	8.708.228	9.212.946	9.692.636	10.517.516
721.418	728.793	795.224	874.184	966.018	1.179.092	1.243.263	1.349.997	1.366.196	1.467.463	1.598.151	1.618.815	2.019.096
265.064	266.093	289.967	318.411	346.279	361.037	391.799	433.519	450.274	489.697	507.045	570.746	622.150
204.682	203.402	221.754	242.818	263.279	277.176	301.880	288.465	300.544	311.666	328.811	398.996	429.839
-	-	-	-	-	-	-	48.816	48.657	73.249	67.829	34.269	43.340
60.382	62.691	68.212	75.593	83.000	83.861	89.920	96.238	101.073	104.782	110.405	137.481	148.971
49.693	55.538	59.113	71.650	80.622	80.451	88.190	112.391	124.200	120.453	129.784	145.970	141.648
406.445	406.947	445.601	483.604	538.884	708.961	730.822	769.939	753.415	820.228	923.771	901.798	1.254.751
406.445	406.947	445.601	483.604	538.884	702.463	724.362	754.156	739.763	805.747	906.994	901.481	1.254.471
-	-	-	-	-	6.497	6.460	15.783	13.652	14.481	16.777	317	280
216	215	543	518	234	319	703	751	359	264	391	301	548
-	-	-	-	-	28.324	31.749	33.397	37.948	36.820	37.160	-	-
465.086	437.609	585.196	571.904	811.124	644.926	578.533	592.238	549.276	236.829	455.006	279.067	257.829
173.221	141.589	258.759	309.758	264.709	405.474	271.657	293.675	312.972	40.714	200.265	22.589	25.603
51.233	26.485	129.565	169.135	114.800	267.885	150.123	203.558	261.400		160.000		-
121.988	115.103	129.194	140.623	149.909	137.589	121.533	90.117	51.572	40.714	40.265	22.589	25.603
224.721	229.404	226.260	156.218	422.740	111.556	186.893	211.872	173.617	196.115	154.430	142.153	157.712
173.606	175.605	151.464	59.057	326.915	55.798	69.778	111.687	78.748	105.089	70.663	61.938	79.393
51.115	53.799	74.795	97.161	95.825	55.759	117.115	100.186	94.869	91.026	83.767	80.215	78.319
42.180	42.200	77.499	91.350	102.852	-	-	-	-	-	-	-	-
5.057	6.330	7.175	7.635	9.576	12.955	10.644	-	-	-	-	-	-
19.907	18.086	15.504	6.943	11.246	114.692	109.105	86.451	62.687	56.763	100.311	114.324	74.514
-	-	-	-	-	248	235	240	-	-	-		-
2.182.565	2.777.024	2.791.705	3.884.471	5.188.283	5.570.232	5.787.520	6.640.193	6.458.881	7.003.936	7.159.788	7.794.754	8.240.591
1.158.466	1.562.621	1.452.173	1.915.904	2.363.229	2.585.676	2.487.487	2.902.150	3.071.060	3.042.220	3.137.280	4.360.944	4.047.520
1.020.494	1.213.269	1.336.180	1.927.738	2.544.388	2.569.090	2.860.136	3.366.683	2.978.440	3.245.692	3.342.351	3.410.402	4.158.712
1.020.494	1.213.269	1.336.180	1.726.766	2.339.070	2.260.949	2.288.654	2.892.497	2.588.108	2.743.343	2.913.884	3.375.702	4.078.427
-	-	-	200.971	205.318	308.141	571.483	474.187	382.331	502.349	428.467	34.699	80.285
-	-	-	-	-	-	-	-	-	-	315.709	-	-
3.605	1.133	3.352	5.450	8.122	14.638	26.433	21.775	23.261	30.192	30.394	23.408	34.359
-	-	-	35.379	272.544	400.828	413.465	349.585	386.120	370.123	334.053	-	-

Cuadro 124. Ejecución del presupuesto de gastos, en Empresas de Servicios, Industriales y Comerciales del Distrito. 1994-2014
Millones de pesos

Código	Concepto	1994	1995	1996	1997	1998	1999	2000	2001
3	GASTOS	224.713	327.142	499.658	527.207	653.520	856.037	983.272	1.309.985
31	GASTOS DE FUNCIONAMIENTO 1/	94.013	120.775	165.565	220.496	271.411	329.693	344.863	407.796
311	Servicios personales	46.006	60.780	77.000	93.603	115.131	148.319	162.065	180.797
31101	Serv. Personales Asociados a la Nómina	28.016	27.596	32.750	39.578	47.885	57.370	59.867	66.514
31102	Serv. Personales Indirectos	-	-	-	-	-	-	-	-
31103	Aportes Patronales	17.990	33.184	44.249	54.025	67.247	90.949	102.199	114.283
312	Gastos Generales	43.743	57.171	78.237	116.626	149.050	170.121	182.788	198.540
313	Transferencias Corrientes	-	-	-	-	-	-	-	-
314	Cuentas por Pagar	-	-	-	-	-	-	-	28.459
	Transferencias para Funcionamiento	4.050	-	-	1.739	7.229	11.241	-	-
	Pasivos Exigibles 2/	213	2.824	10.328	8.528	-	13	10	-
32	GASTOS DE OPERACIÓN	-	-	-	-	-	-	-	-
321	Gastos de Comercialización	-	-	-	-	-	-	-	-
322	Gastos de Producción	-	-	-	-	-	-	-	-
324	Cuentas por Pagar	-	-	-	-	-	-	-	-
33	SERVICIO DE LA DEUDA	52.762	75.060	63.500	84.101	143.238	103.441	67.910	82.602
331	Deuda Interna	22.637	41.974	32.663	56.155	105.624	47.700	37.687	40.296
33101	Capital	10.342	15.854	32.663	30.758	91.186	26.069	850	1.084
33102-04	Intereses, Comisiones e Imprevistos	12.295	26.120	-	25.397	14.438	21.631	36.837	39.212
332	Deuda Externa	30.124	33.086	30.342	27.947	37.614	55.740	30.223	42.306
33201	Capital	18.288	16.836	30.342	17.436	25.353	37.113	14.457	25.504
33202-04	Intereses, Comisiones e Imprevistos	11.836	16.251	-	10.511	12.260	18.627	15.766	16.802
333	Bonos Pensionales	-	-	-	-	-	-	-	-
334	Cuentas por Pagar	-	-	-	-	-	-	-	-
	Pasivos Exigibles 2/	-	-	495	-	-	-	-	-
338	Pasivos Contingentes	-	-	-	-	-	-	-	-
339	Fondo Liberación Apropriación	-	-	-	-	-	-	-	-
34	INVERSIÓN	77.938	131.307	270.594	222.610	238.872	422.903	570.499	819.587
341	Directa	61.443	71.978	103.311	102.858	170.647	313.253	497.003	546.571

2002	2003	2004	2005	2006	2007	2008	2009	2010	2011	2012	2013	2014
1.485.579	1.946.481	1.896.382	2.110.539	2.752.125	2.764.763	3.433.617	3.985.852	3.301.369	3.224.434	3.201.291	3.941.483	4.419.481
498.173	622.342	413.469	449.283	460.706	623.170	647.607	637.958	653.807	704.032	716.123	882.826	1.008.795
205.501	238.639	110.427	120.454	134.593	149.370	155.774	174.646	178.159	190.302	212.907	269.525	301.433
75.330	97.027	68.685	75.883	82.154	86.488	90.048	105.206	107.225	110.114	122.392	163.474	189.689
-	-	13.790	14.379	19.585	28.180	27.243	26.913	27.123	34.843	40.907	47.531	54.363
130.171	141.612	27.952	30.192	32.854	34.702	38.484	42.527	43.811	45.346	49.608	58.519	57.381
253.936	341.331	124.551	138.253	129.351	263.028	246.746	205.696	199.399	244.589	215.809	290.877	380.116
-	-	133.199	142.531	149.178	160.139	168.550	181.893	204.786	214.167	217.863	222.586	215.244
38.735	42.372	45.292	48.045	47.584	50.633	76.537	75.723	71.463	54.975	69.545	99.839	112.001
-	-	-	-	-	-	-	-	-	-	-	-	-
-	-	-	-	-	-	-	-	-	-	-	-	-
-	-	193.854	248.416	270.006	327.111	332.046	309.329	311.945	332.149	410.061	584.681	560.201
-	-	71.990	99.975	114.679	142.005	151.329	117.370	147.589	160.686	170.942	248.231	224.905
-	-	115.168	115.823	104.335	135.810	103.332	119.016	132.293	142.543	189.985	218.699	243.608
-	-	6.695	32.619	50.991	49.296	77.385	72.943	32.063	28.920	49.134	117.751	91.689
109.919	147.703	181.140	149.952	561.611	85.064	162.850	487.612	73.726	84.589	54.275	240.734	70.863
57.484	88.615	118.784	92.565	315.686	56.178	71.384	418.270	48.780	48.307	53.624	148.166	34.379
18.089	28.978	50.012	19.896	244.700	1.303	1.388	327.058	-	-	-	110.000	10.238
39.395	59.637	68.772	72.669	70.986	54.875	69.996	91.212	48.780	48.307	53.624	38.166	24.140
52.033	57.918	61.671	56.030	157.703	27.865	24.316	40.346	20.694	2	-	-	-
33.754	42.887	44.813	41.416	140.984	15.740	14.817	34.812	18.583	-	-	-	-
18.279	15.031	16.858	14.614	16.719	12.125	9.499	5.534	2.111	2	-	-	-
386	671	428	681	128	130	578	606	199	544	551	1.052	882
16	498	257	676	493	891	159	189	136	105	100	84	39
-	-	-	-	87.601	-	-	-	3.917	-	-	-	-
-	-	-	-	-	-	57.434	28.200	-	-	-	91.432	35.562
-	-	-	-	-	-	-	-	-	35.631	-	-	-
877.487	1.176.437	1.107.919	1.262.887	1.459.802	1.729.418	2.291.114	2.550.954	2.261.891	2.103.664	2.020.831	2.233.243	2.779.622
568.679	619.093	598.387	673.596	913.128	1.055.903	1.741.506	1.634.768	1.314.366	1.398.495	1.136.043	1.432.464	2.034.001

Código	Concepto	1994	1995	1996	1997	1998	1999	2000	2001
342	Transferencias para Inversión (Indirecta)	15.205	52.465	116.747	56.131	68.224	109.504	71.275	55.849
343	Cuentas por Pagar	-	-	-	-	-	-	-	217.167
344	Pasivos Exigibles 2/	1.290	6.864	50.536	63.622	-	147	2.221	-
	Aportes de capital	-	-	-	-	-	-	-	-

1/ Los valores correspondientes al período 1996-2003 se reclasificaron de acuerdo con el Plan Único de Cuentas vigente a partir de 2004. Sin embargo, es de tener en cuenta que para dicho período todos los servicios personales, incluidos los indirectos, se clasificaron en el rubro 31101; que el rubro "Transferencias Corrientes" involucra partidas como: transferencias de previsión y seguridad social, pensiones y jubilaciones, cesantías y otras transferencias, que en el período 1994-2003 están clasificadas en Aportes Patronales; y por último, que los valores correspondientes a los rubros 321 y 322 "Gastos de Comercialización" y "Gastos de Producción", respectivamente, están incluidos en el rubro 312 "Gastos Generales" en el período 1994-2003.

2/ Incluye las partidas clasificadas en los rubros "Compromisos Vigencia Anterior", "Déficit Compromisos Vigencia Anterior", "Vigencias Expiradas" y "Pasivos Exigibles".

Fuente: SDH, Dirección Distrital de Presupuesto.

Elaboró: SDH, Dirección de Estadísticas y Estudios Fiscales.

2002	2003	2004	2005	2006	2007	2008	2009	2010	2011	2012	2013	2014
68.687	194.396	85.149	121.978	100.464	93.875	105.700	128.026	72.374	41.778	67.253	30.556	85.749
240.121	362.948	424.384	467.314	446.210	578.281	443.683	788.160	875.151	662.671	817.201	769.889	653.624
-	-	-	-	-	1.359	225	-	-	720	334	334	-
-	-	-	-	-	-	-	-	-	-	-	-	6.249

Cuadro 125. Ejecución del presupuesto de gastos, en establecimientos públicos del Distrito 1994-2014
Millones de pesos

Código	Concepto	1994	1995	1996	1997	1998	1999	2000	2001
3	GASTOS	334.349	347.983	673.396	779.301	1.070.513	1.669.965	1.563.259	1.151.314
31	GASTOS DE FUNCIONAMIENTO	64.665	62.232	77.116	102.058	119.231	123.209	119.507	122.529
311	Administrativos	32.840	36.092	41.221	54.083	93.489	116.382	114.506	121.833
31101	Servicios Personales	12.675	14.647	18.693	23.490	39.668	48.994	56.531	68.519
31102	Gastos Generales	14.248	13.879	15.182	20.766	39.635	52.587	41.816	37.653
31103	Aportes Patronales	5.918	7.566	7.346	9.827	14.186	14.800	16.159	15.661
312	Operativos	10.199	10.958	12.838	17.371	-	-	-	-
31201	Servicios Personales	3.537	4.294	4.005	4.615	-	-	-	-
31202	Gastos Generales	5.749	5.804	7.803	11.339	-	-	-	-
31203	Aportes Patronales	913	859	1.030	1.416	-	-	-	-
313	Transferencias para Funcionamiento	19.512	14.613	18.614	30.596	25.644	6.798	4.762	400
315	Pasivos Exigibles	2.113	570	4.443	7	98	29	239	297
316	Reservas Presupuestales	-	-	-	-	-	-	-	-
317	PAGO DE CESANTIAS	-	-	-	-	-	-	-	-
32	SERVICIO DE LA DEUDA	5.008	7.711	12.510	14.487	17.489	15.000	13.248	17.148
321	Deuda Interna	5.008	6.211	7.034	7.732	11.102	6.433	5.519	8.156
32101	Capital	2.757	2.165	7.034	4.001	6.155	3.484	3.412	6.331
32102	Intereses, Comisiones e Imprevistos	2.252	4.047	-	3.731	4.947	2.949	2.107	1.825
322	Deuda Externa	-	1.500	5.476	6.755	6.387	8.568	7.729	8.992
32201	Capital	-	-	5.048	4.181	4.248	6.171	5.552	7.164
32202	Intereses, Comisiones e Imprevistos	-	1.500	427	2.575	2.139	2.396	2.178	1.828
323	Bonos Pensionales	-	-	-	-	-	-	-	-
328	Pasivos Contingentes	-	-	-	-	-	-	-	-
33	INVERSIÓN	264.676	278.039	583.770	662.756	933.793	1.531.755	1.430.504	1.011.637
331	Directa	194.953	196.452	478.652	642.216	915.965	1.467.332	1.367.899	910.147
332	Transferencias para Inversión (Indirecta)	68.134	77.480	9.706	14.984	11.460	49.781	42.089	32.730
333-334	Compromisos Vig. Ant.-Pasivos Exigibles	1.590	4.108	95.412	5.556	6.369	14.643	20.516	68.759
337	Reservas Presupuestales	-	-	-	-	-	-	-	-

Fuente: SDH, Dirección Distrital de Presupuesto.
Elaboró: SDH, Dirección de Estadísticas y Estudios Fiscales.

2002	2003	2004	2005	2006	2007	2008	2009	2010	2011	2012	2013	2014
1.217.968	1.375.740	1.356.210	1.918.301	2.606.271	3.519.992	3.679.874	4.198.500	4.278.718	3.728.651	3.973.989	3.954.243	4.888.113
101.345	96.441	93.361	104.204	108.854	559.328	562.688	577.592	574.546	613.231	677.891	657.344	1.007.172
100.698	95.797	91.954	102.751	107.607	146.133	163.418	189.173	192.264	210.760	243.060	247.923	262.870
49.711	48.220	49.461	52.614	56.538	82.816	96.398	150.437	145.785	165.272	174.838	193.447	154.050
35.601	30.581	27.419	34.166	33.477	36.769	39.861	38.735	46.479	45.488	68.222	54.476	59.798
15.386	16.995	15.074	15.971	17.592	26.549	27.160	-	-	-	-	-	49.022
-	-	-	-	-	-	-	-	-	-	-	-	-
-	-	-	-	-	-	-	-	-	-	-	-	-
-	-	-	-	-	-	-	-	-	-	-	-	-
-	-	-	-	-	-	-	-	-	-	-	-	-
500	530	603	1.014	1.075	402.775	386.216	372.704	369.500	388.420	416.938	409.098	731.686
147	115	805	440	172	371	293	673	256	167	186	324	287
-	-	-	-	-	10.050	12.761	15.042	12.526	13.884	17.707	-	-
-	-	-	-	-	-	-	21.647	20.782	15.398	23.000	13.504	12.328
17.054	13.539	11.418	3.001	12.529	116.080	111.306	71.977	69.111	65.782	150.000	132.757	120.736
8.093	8.385	7.667	3.001	6.980	6.432	6.094	4.831	-	-	-	-	-
6.942	5.516	4.633	801	5.143	5.190	5.201	4.631	-	-	-	-	-
1.151	2.869	3.034	2.200	1.837	1.242	893	199	-	-	-	-	-
8.961	5.154	3.751	-	-	-	-	-	-	-	-	-	-
7.491	5.124	3.609	-	-	-	-	-	-	-	-	-	-
1.470	30	142	-	-	-	-	-	-	-	-	-	-
-	-	-	-	-	104.316	61.105	61.271	62.575	56.483	150.000	132.757	120.736
-	-	-	-	5.549	5.331	5.107	5.875	6.536	9.299	-	-	-
1.099.570	1.265.760	1.251.431	1.811.096	2.484.888	2.844.584	3.005.881	3.527.284	3.614.279	3.034.240	3.123.099	3.150.637	3.760.206
1.009.108	1.193.984	1.213.948	1.607.946	2.033.330	2.084.945	1.957.629	2.731.888	2.848.469	2.180.215	2.497.385	3.084.418	3.625.585
38.163	49.210	2.628	2.734	2.714	4.123	3.751	3.585	11.308	3.619	2.705	2.742	3.361
52.299	22.566	34.855	51.647	44.675	67.027	173.120	145.429	79.065	138.595	79.054	63.477	131.261
-	-	-	148.770	404.169	688.489	871.380	646.382	675.437	711.811	543.955	-	-

Cuadro 126. Recaudo anual del impuesto de Industria y Comercio, Avisos y Tableros, sin recaudo por declaraciones de retención en Bogotá. 2002-2013

Millones de pesos

Concepto	2002	2003	2004	2005	2006	2007	2008	2009	2010	2011	2012	2013
Total	628.260	852.617	977.610	1.104.862	1.270.942	1.463.367	1.638.034	1.695.110	1.701.325	1.884.127	2.117.512	2.307.870
Actividades de hogares privados como empleadores y actividades no diferenciadas de hogares privados como productores	2	3	0	5	3	6	10	0	0	3	-	-
Actividades inmobiliarias, de alquiler y empresariales	46.084	54.448	68.329	75.675	94.001	113.115	135.752	149.022	173.279	104.060	120.379	166.308
Administración pública y defensa; planes de seguridad social de afiliación obligatoria	4.084	6.710	6.725	2.824	7.421	7.626	5.037	6.012	6.586	1.436	552	1.951
Agricultura, ganadería, caza y silvicultura	1	0	-	-	-	-	-	-	-	-	-	285
Comercio al por mayor y al por menor, reparación de vehículos automotores, motocicletas, efectos personales y enseres domésticos	201.910	285.979	329.770	370.960	430.825	503.055	543.429	535.659	559.066	188.226	217.890	422.231
Construcción	12.082	18.851	24.091	27.169	37.221	44.525	53.496	55.616	56.584	18.380	28.030	72.561
Educación	16.023	21.942	22.710	25.101	28.343	31.301	34.428	40.372	42.008	4.791	5.634	4.961
Explotación de minas y canteras	7.171	9.076	10.963	13.193	4.177	5.275	8.303	28.003	12.750	7.232	8.695	9.854
Hoteles y restaurantes	10.098	12.864	16.321	18.820	22.884	27.838	30.927	33.966	36.389	41.618	46.973	55.199
Industria manufacturera	130.040	170.785	185.216	216.109	250.425	282.790	275.259	260.484	260.724	313.827	328.639	366.791
Intermediación financiera	90.627	131.320	147.161	168.741	182.001	209.449	275.797	311.983	270.864	309.044	356.268	366.765
Otras actividades de servicios comunitarios, sociales y personales	19.282	24.018	26.427	27.305	30.730	29.100	30.442	33.289	35.342	71.612	78.115	85.599
Servicios sociales y de salud	9.116	10.715	12.285	13.517	14.449	16.407	19.031	21.594	25.325	17.287	19.258	41.352
Sin actividad	5.685	10.195	3.522	2.794	15.218	13.031	24.176	3.928	4.923	357.746	412.523	414.193
Suministro de electricidad, gas y agua	20.319	26.668	33.756	40.042	35.357	47.904	48.238	57.507	49.274	35.010	36.923	59.426
Transporte, almacenamiento y comunicaciones	55.735	69.044	90.332	102.610	117.886	131.945	153.709	157.674	168.210	413.856	457.634	240.395

* Corte a 17 de diciembre de 2011

No incluye declaraciones de retención.

Fuente: SDH, Bases de Declaraciones -DDI.

Cálculos: DEEF.

Cuadro 127. Recaudo por Impuesto predial en Bogotá, según destino. 2005-2013
Millones de pesos

Concepto	2005	2006	2007	2008	2009	2010	2011	2012	2013	Variación (%) 2013/2012
Total	524.246	547.506	732.370	763.609	905.050	998.057	1.334.838	1.516.013	1.811.969	19,5
Estrato 1	1.660	1.695	219	2.023	2.064	2.240	2.907	3.810	4.476	17,5
Estrato 2	20.037	20.585	25.049	24.484	26.261	28.110	33.804	41.363	48.496	17,2
Estrato 3	75.640	78.193	94.573	96.963	102.265	108.906	135.596	162.754	197.472	21,3
Estrato 4	59.592	64.466	79.200	86.389	91.995	108.867	145.009	178.890	227.472	27,2
Estrato 5	41.016	45.026	56.614	58.965	62.951	70.626	93.814	109.005	140.803	29,2
Estrato 6	60.792	66.061	82.891	87.758	89.590	105.870	141.095	165.161	223.948	35,6
No clasificados	2.668	3.228	5.567	7.091	297	157	489	830	1.509	81,8
Comercial	127.734	138.314	173.653	184.000	172.818	254.944	362.868	477.130	574.773	20,5
Financiero	8.845	9.536	10.373	11.268	7.794	11.433	12.688	16.445	29.019	76,5
Industrial	33.585	35.163	42.214	43.920	31.667	31.143	51.546	62.665	70.535	12,6
Depósitos y parqueaderos	7.343	7.959	10.752	10.867	12.338	13.379	18.722	22.041	31.582	43,3
Dotacionales	19.419	20.926	24.642	27.901	21.030	33.552	41.363	76.265	94.832	24,3
Lotes	52.642	47.137	72.811	73.243	33.784	53.912	54.707	117.348	119.206	1,6
Pequeña propiedad rural	398	464	513	551	443	1.035	451	590	366	(38,0)
No urbanizables	1.038	1.070	1.790	1.786	519	1.370	3.051	4.672	4.508	(3,5)
Rurales	2.881	2.156	3.607	3.855	1.908	1.921	3.062	3.916	5.232	33,6
Áreas protegidas	72	108	-	-	205	180	355	629	700	11,3
No indica	8.884	5.419	47.902	42.545	247.121	170.412	233.311	72.499	37.040	(48,9)

Fuente: SHD, Base tributaria Dirección Distrital de Impuestos.
 Cálculos: DEEF, SDH

Cuadro 128. Indicadores de la Deuda Pública en la Administración Central. 1992-2014
Porcentaje (%)

Concepto	1992	1993	1994	1995	1996	1997	1998	1999	2000	2001
Comercial	12%	3%	0%	9%	8%	46%	56%	63%	57%	41%
Banca Multilateral	54%	45%	34%	31%	23%	15%	15%	13%	11%	14%
Gobierno	0%	0%	0%	0%	0%	0%	0%	0%	0%	1%
Bonos Externos	0%	0%	0%	0%	0%	0%	0%	1%	1%	12%
Fomento	4%	16%	25%	24%	18%	3%	3%	1%	1%	2%
Bonos Internos	30%	37%	41%	36%	50%	36%	27%	22%	29%	29%
Total	100%	100%	100%	100%	100%	100%	100%	100%	100%	100%
3. Indicadores de Ley										
Capacidad de pago (%)	52,98	45,39	21,04	24,89	22,81	14,20	18,26	15,40	14,49	17,46
Sostenibilidad de la deuda (%)	87,42	89,75	57,03	49,38	37,12	47,09	48,19	48,60	60,70	74,45
Saldo de la deuda/pib (%)	1,97	1,97	1,89	1,84	1,79	2,62	2,78	3,08	2,40	2,90
4. Tipo de origen										
Deuda Interna (%)	46,81	55,80	66,87	69,55	76,94	51,16	39,75	33,60	49,32	47,98
Deuda Externa (%)	53,19	44,20	33,13	30,45	23,06	48,84	60,25	66,40	50,68	52,02
5. Calificaciones de riesgo										
5.1. Standard & Poor's										
Moneda Extranjera						BBB-	BBB-	BBB-	BB	BB
Moneda Legal						BBB-	BBB-	BBB-	BBB-	BBB-
5.2 Fitch Ratings -México										
Moneda Extranjera						BBB-	BBB-	BBB-	BB+	BB+
Moneda Legal								BBB-	BBB-	BBB-
5.3. Moody's										
Moneda Extranjera										
Moneda Legal										
5.4. Calificaciones internas										
Fitch Ratings Colombia S.A. (Antes Duff and Phelps)			A+	A+	A+	AA	AA	AA+	AA+	AA+
BRC Investor Services S.A.										

Fuente: SDH, Dirección Distrital de Crédito Público
Cálculos: DDCP, SDH

2002	2003	2004	2005	2006	2007	2008	2009	2010	2011	2012	2013	2014
41%	28%	12%	20%	11%	7%	1%	0%	0%	0%	0%	0%	1%
19%	24%	27%	24%	27%	27%	28%	32%	39%	39%	40%	39%	42%
1%	1%	1%	1%	1%	1%	1%	1%	1%	1%	1%	1%	1%
15%	15%	14%	13%	0%	25%	27%	30%	33%	34%	39%	39%	37%
2%	1%	1%	0%	0%	0%	0%	0%	0%	0%	0%	0%	0%
21%	30%	45%	43%	61%	39%	43%	37%	26%	27%	20%	20%	19%
100%	100%	100%	100%	100%	100%	100%	100%	100%	100%	100%	100%	100%
23,56	12,03	9,97	10,44	7,94	5,66	5,99	4,42	3,21	2,78	2,43	1,70	1,77
75,84	63,47	44,88	53,16	39,07	44,38	34,96	29,37	25,14	23,98	19,92	17,26	18,36
2,80	2,50	2,03	2,35	1,87	2,05	1,73	1,47	1,23	1,13	0,91	0,85	0,84
45,88	50,09	56,87	61,96	71,29	46,57	43,71	37,41	26,42	26,67	20,31	20,35	19,91
54,12	49,91	43,13	38,04	28,71	53,43	56,29	62,59	73,58	73,33	79,69	79,65	80,09
BB	BB	BB	BB	BB	BB+	BB+	BBB-	BBB-	BBB-	BBB-	BBB-	BBB-
BBB-	BBB-	BBB-	BBB-	BBB-	BBB-	BBB-	BBB-	BBB-	BBB-	BBB-	BBB-	BBB-
BB	BB	BB	BB	BB	BB+	BB+	BB+	BB+	BBB-	BBB-	BBB-	BBB
BBB-	BBB-	BBB-	BBB-	BBB-	BBB-	BBB-	BBB-	BBB-	BBB	BBB	BBB	BBB+
Ba2	Ba2	Ba2	Ba1	Ba1	Ba1	Baa3	Baa3	Baa3	Baa3	Baa3	Baa3	Baa2
Baa3	Baa3	Baa3	Baa3	Baa3	Baa3	Baa3	Baa3	Baa3	Baa3	Baa3	Baa3	Baa2
AAA	AAA	AAA	AAA	AAA	AAA	AAA	AAA	AAA	AAA	AAA	AAA	AAA
AAA	AAA	AAA	AAA	AAA	AAA	AAA	AAA	AAA	AAA	AAA	AAA	AAA



Notas metodológicas

Capítulo 1 Producto Interno Bruto

La Dirección de Síntesis y Cuentas Nacionales del Dane, actualizó la base de cálculo de las cuentas nacionales pasando del año 2000 al año 2005, y adoptando como referencia conceptual y metodológica el Sistema de Cuentas Nacionales de Naciones Unidas (SCN-93 y algunas recomendaciones propuestas por el SCN-08)

El PIB a precios corrientes del año 2008 fue actualizado con motivo de la inclusión de nueva información de exportaciones de carbón por parte de la fuente.

El PIB per cápita en pesos se calculó con las proyecciones anuales de población 1985-2020 realizadas por el Dane. El PIB per cápita en dólares se calculó con la tasa de cambio nominal promedio anual del Banco de la República y las proyecciones de población 1985-2020 realizadas por el Dane.

Capítulo 2 Producción manufacturera

(a) incluye diesel oil-acpm, fuel oil, gasolina, kerosene, gas natural, propano, etc.

(b) incluye trabajadores a domicilio.

(c) incluye accesorios y repuestos consumidos

(d) incluye muestras gratis, servicios técnicos, seguros (excepto los de prestaciones sociales) y costo de materias,

Capítulo 3 Mercado Laboral

El cálculo de los indicadores se efectúa de la siguiente manera:

Población en edad de trabajar, porcentaje (%), se calcula como la relación entre: $(PET/PT)*100$.

Tasa global de participación-TGP se calcula como la relación entre: $(PEA/PET)*100$.

Tasa de Ocupación (%)- TO, se calcula como la relación entre: $(OC/PET)*100$.

Tasa de Desempleo (%)- TD, se calcula como la relación entre: $(DS/PEA)*100$.

Tasa de desempleo abierto - TDA, se calcula como la relación entre: $(DSA/PEA)*100$.

Tasa de desempleo oculto - TDO, se calcula como la relación entre: $(DSO/PEA)*100$.

Tasa de subempleo objetivo por:

Insuficiencia de horas: $(\text{Subempleo por insuficiencia de horas}/PEA)*100$.

Empleo inadecuado por competencias: $(\text{Subempleo por condiciones inadecuadas}/PEA)*100$.

Empleo inadecuado por ingresos: $(\text{Subempleo por condiciones inadecuadas de ingreso}/PEA)*100$.

Capítulo 4 Comercio minorista

Personal temporal directo: Personal contratado directamente por el establecimiento comercial
Personal contratado a través de otras empresas: personal sin vínculo laboral ni contractual con el establecimiento, contratado a través de agencias o empresas especializadas en suministro de personal para desarrollar labores específicas en el establecimiento.

Capítulo 5 Servicios

A partir del primer trimestre de 2013, Bogotá cuenta con resultados oportunos de la dinámica de los ingresos y del empleo de 14 actividades que hacen parte de la rama de los servicios. Sus resultados no incorporan información referida a los subsectores Gobierno, Financiero, Hotelería y Turismo; Transporte de pasajeros y en el caso específico de Educación, solamente se refiere a educación superior.

Capítulo 6 Exportaciones

Valor FOB (Free on board): corresponde al precio de venta de los bienes embarcados a otros países, puestos en el medio de transporte, sin incluir valor de seguro y fletes.
Nivel tecnológico: Agrupación según intensidad tecnológica incorporada en el proceso de producción establecido en la clasificación CUCI Rev.2 (Sanjaya Lall, (2000) 'The technological structure and performance of developing country manufactured exports, 1985-98', Oxford development studies, 28(3), 337-69 .

Capítulo 7 Importaciones

Valor CIF (Cost, Insurance, Freight, es decir, costo, seguro y flete): Es el precio total de la mercancía que incluye en su valor, los costos por seguros y fletes.

Capítulo 8 Turismo

Viajeros extranjeros: El Total de viajeros extranjeros que visitaron Bogotá u otras ciudades de Colombia, no incluye aquellos que ingresaron al país a través de puntos fronterizos terrestres o cruceros.

Capítulo 9 Innovación y TIC's.

La información de la inversión realizada en actividades de ciencia, tecnología e innovación es reportada anualmente por las entidades, públicas o privadas, que realizan ese tipo de actividades en Colombia, situación que permite el cálculo a escala departamental. Estas actividades se clasifican según tipo en: Actividades de innovación; Activida-

des de Apoyo a la formación científica; Administración y otras actividades de apoyo; Actividades de Servicios científicos y tecnológicos y actividades de Investigación y Desarrollo. Las actividades de Investigación y Desarrollo – I&D- involucran las labores de investigación básica, investigación aplicada y desarrollo experimental. El cálculo, agregación y presentación de la información de ACTI en Colombia guarda estrecho vínculo con las directrices contenidas en el Manual de Frascati y el Manual de Oslo.

Capítulo 10 Construcción

Vivienda de Interés Prioritario - VIP. Vivienda con precio inferior a 70 salarios mínimos mensuales legales vigentes (Smmlv)

Vivienda de Interés Social - VIS. Vivienda con precio inferior a 135 salarios mínimos mensuales legales vigentes (Smmlv)

Vivienda diferente a Interés Social - No VIS. vivienda con precio superior a 135 salarios mínimos mensuales legales vigentes (Smmlv)

Capítulo 11 Emprendimiento

Las cifras corresponden a las empresas y establecimientos con matriculas activas e instalados en Bogotá, que cuentan con propietarios inscritos en la Cámara de Comercio de Bogotá. Se denominan establecimientos a las agencias y sucursales de una empresa.

Capítulo 12 Gasto

Información obtenida de la firma Raddar Consumer Knowledge Group. La base de datos contiene información mensual sobre el gasto de los hogares de Bogotá a valores corrientes y constantes de 1998, según grupo de gasto, desagregado por clase, subclase y producto según estructura IPC. La información viene desagregada también por ingreso promedio, medio, alto y bajo.

Capítulo 13 Índice de Precios del Consumidor - IPC

Gasto básico: artículo constitutivo de una canasta para seguimiento de precios, cuyo criterio de selección es la importancia de este artículo en el grupo de gasto al cual pertenece (alimentos, vestuario, etc) y dentro de la estructura de consumo de los colombianos, la frecuencia de demanda e importancia generalizada en todas las ciudades que componen el marco geográfico del ejercicio. Es el nivel fundamental de la estructura de medición y seguimiento del índice de precios. Entre ellos se encuentran: arroz, papa, pan, leche, queso, consulta médica, etc.

Capítulo 14 Pobreza e ingresos

Hogares donde por opinión del jefe o del cónyuge respecto a si se considera pobre en afirmativa.

Datos expandidos con proyecciones de población, elaboradas con base en los resultados del censo 2005. Los datos de 2006 y 2007 no se calculan por problemas de comparabilidad en las series de empleo y pobreza como resultado del cambio metodológico que implicó la transición de la Encuesta Continua de Hogares a la Gran Encuesta Integrada de Hogares.

La incidencia de la pobreza mide el porcentaje de la población que tiene un ingreso per cápita en el hogar por debajo de la línea de pobreza, en relación a la población total, según el dominio geográfico.

La línea de pobreza es el costo per cápita mínimo de una canasta básica de bienes (alimentarios y no alimentarios) en un área geográfica determinada.

La incidencia de la pobreza extrema mide el porcentaje de la población que tiene un ingreso per cápita en el hogar por debajo de la línea de pobreza extrema, en relación a la población total, según el dominio geográfico.

La línea de pobreza extrema es el costo per cápita mínimo de una canasta alimentaria que garantiza las necesidades básicas calóricas.

La brecha o intensidad de la pobreza es un indicador que mide la cantidad de dinero que le falta a una persona pobre para dejar de estar en esa situación, es decir, para que alcance la línea de pobreza. Esta diferencia se presenta con respecto al ingreso per cápita de la persona y se pondera por el número de personas pobres.

El indicador de severidad de la pobreza integra al indicador de incidencia y brecha de la pobreza. Las diferencias entre el ingreso per cápita de cada persona pobre con respecto a la línea de pobreza es ponderada para darle mayor importancia a las personas pobres que están más lejos de la media, para incluir el efecto de la desigualdad entre los ingresos de los pobres.

Hogares por opinión del jefe o del conyuge respecto a si se considera pobre.

Coefficiente que mide el nivel de desigualdad del ingreso, el cual oscila entre 0 y 1, donde 1 es la máxima desigualdad y 0 la igualdad total.

Capítulo 15 Presupuesto del Distrito

El consolidado del Presupuesto de gasto del Distrito no incluye en 2007, las ejecuciones de la Unidad Ejecutiva de Servicios Públicos, el Departamento Administrativo de Catastro Distrital y del Departamento Administrativo de Acción Comunal, hoy transformadas en Unidad Administrativa Especial de Servicios Públicos, Unidad Administrativa Especial de Catastro Distrital e Instituto Distrital de la Participación y Acción Comunal, respectivamente.

Entidades que de acuerdo con la reforma administrativa de 2006 (Acuerdo 257) pasaron del sector central al descentralizado (establecimientos públicos). A partir de 2009 los servicios personales se clasifican en servicios personales asociados a la nómina y servicios personales indirectos.

El recaudo por concepto de impuesto predial, corresponde al valor declarado en el campo TP (total a pagar) de las declaraciones del impuesto predial.

