

La



que estamos
construyendo

Avances recuperación económica

17 de abril de 2023



100% = 2019

→ **Supera los niveles de 2019**

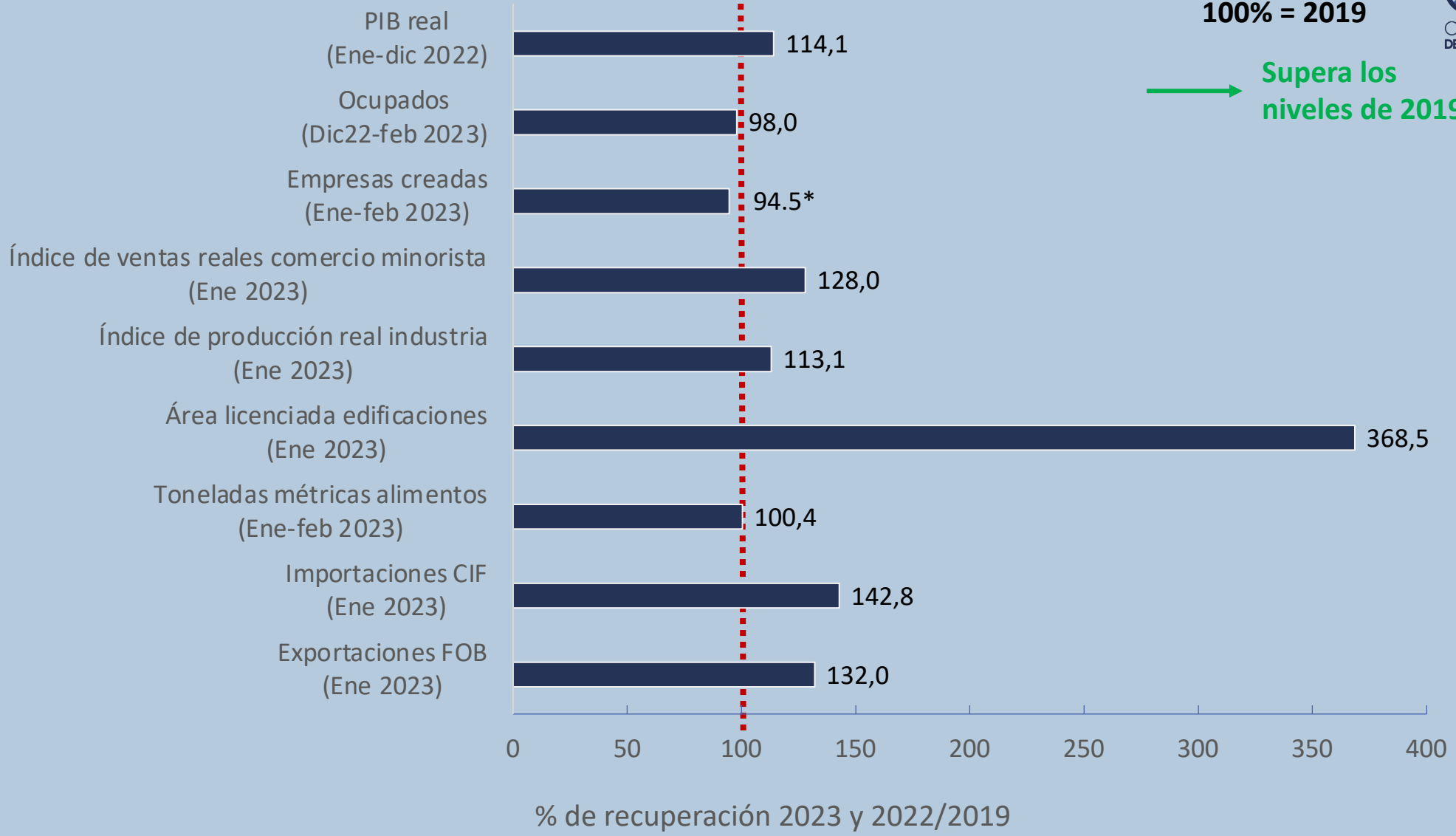

*Dinámica empresarial compara 2023 frente a 2020 por disponibilidad de información



9,9 % Crecimiento del PIB durante 2022

114,1 % Porcentaje de recuperación del PIB de 2022 respecto a 2019 período prepandemia.

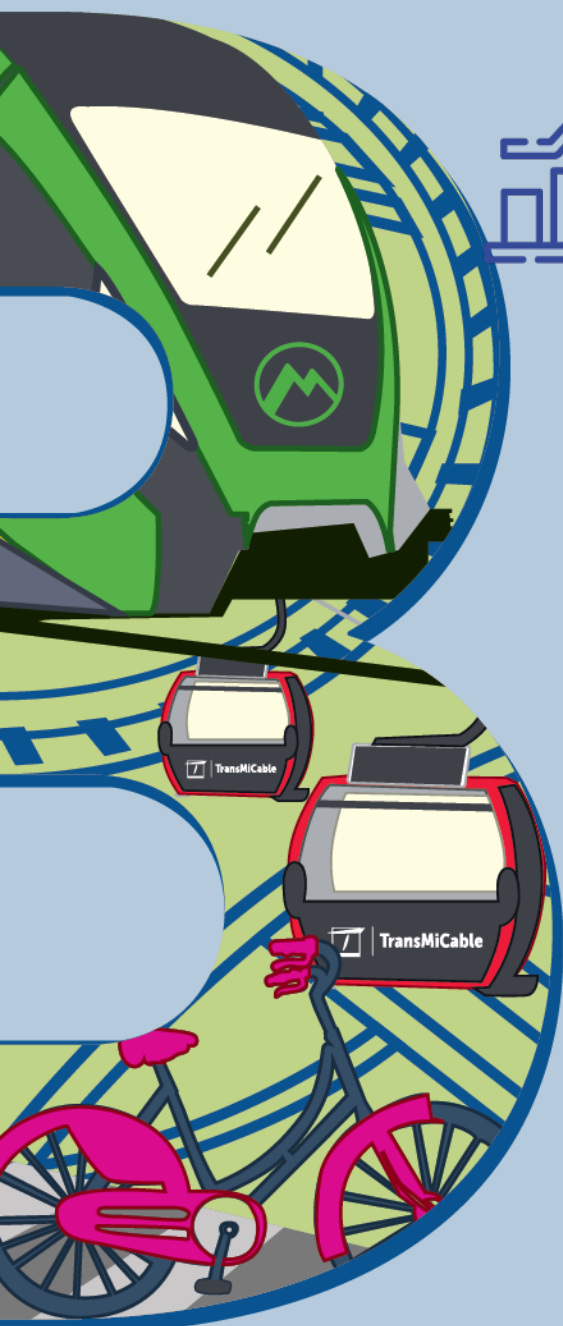
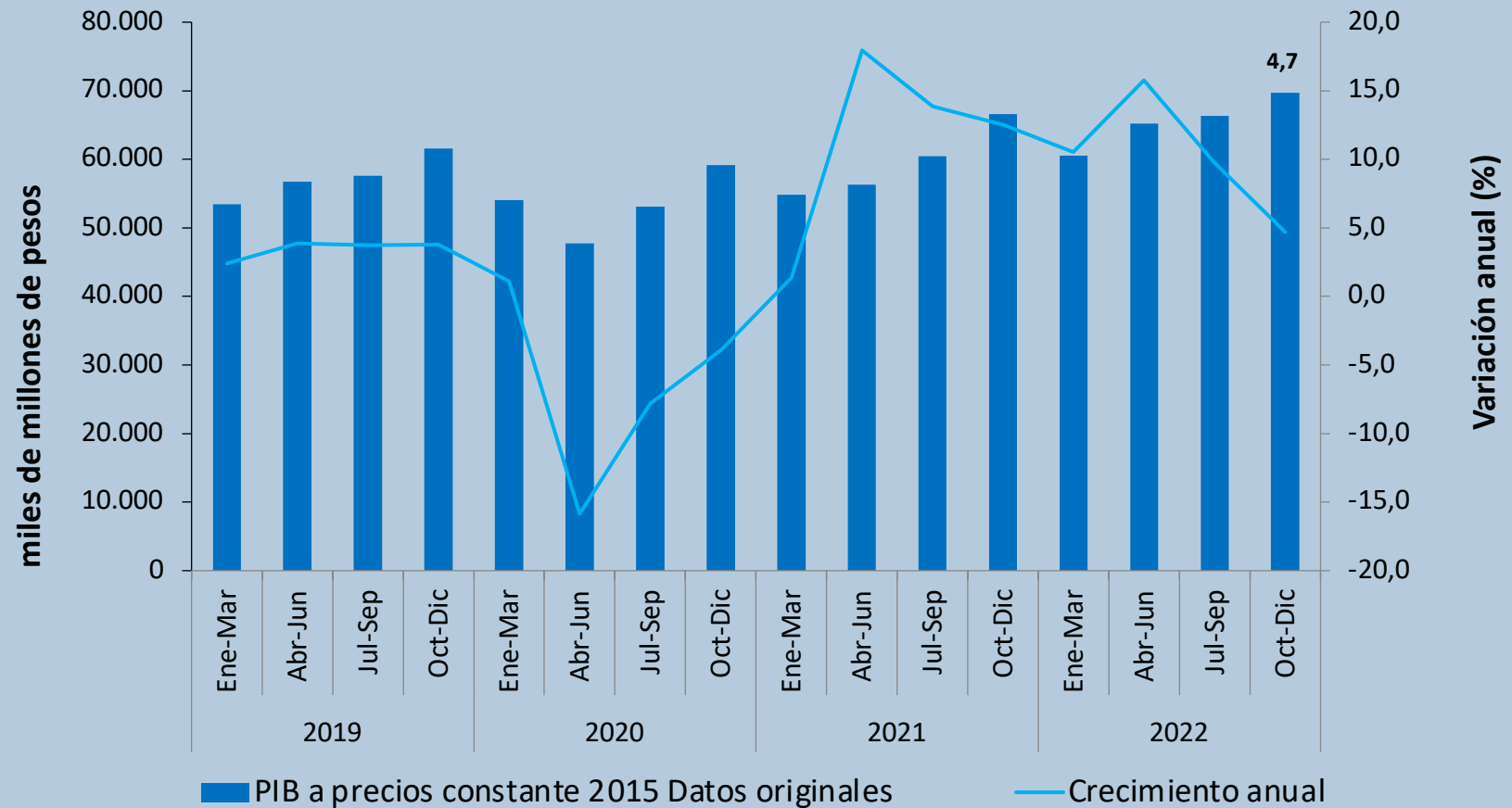

Fuente: DANE - Cuentas nacionales. Elaboración SDDE - ODEB



3.798.228 Ocupados en el trimestre dic22 - feb23 y **138.885** nuevos empleos en el mismo período

98,0 % Porcentaje de recuperación de los ocupados en el trimestre dic22-feb23 respecto a 2019

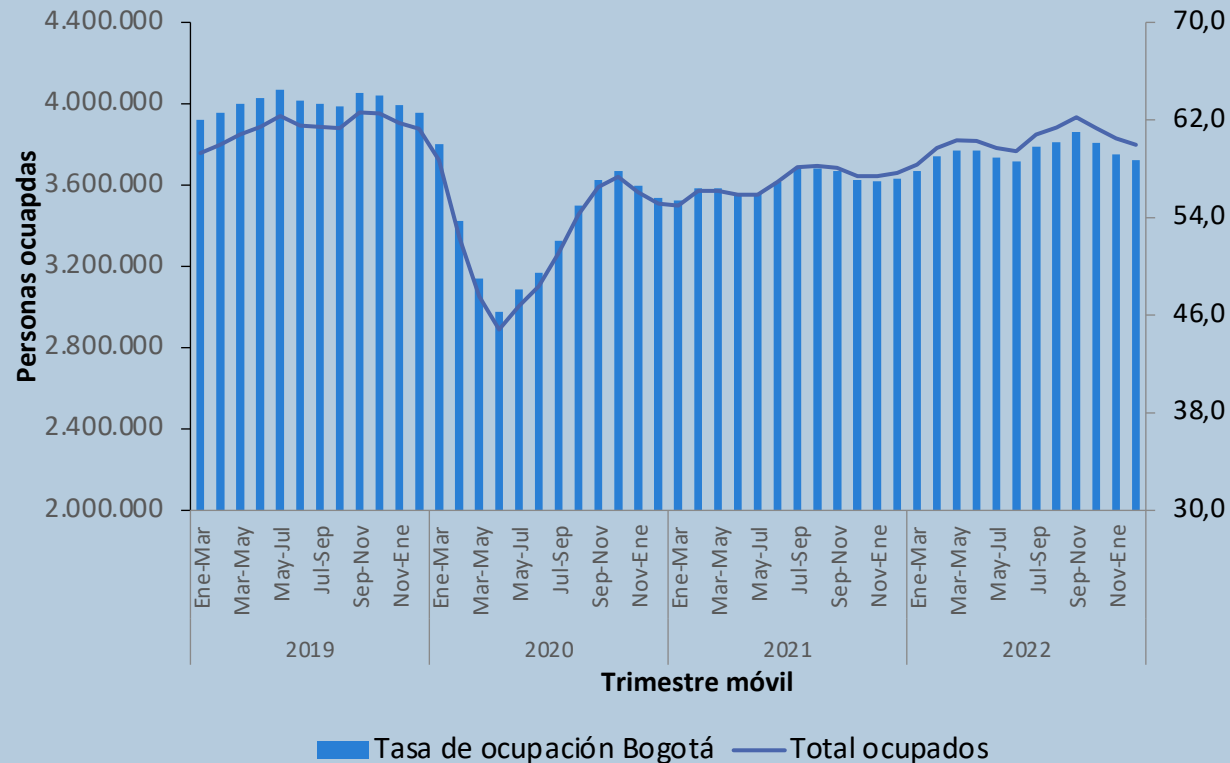

En el trimestre dic22-feb23:

- ✓ La tasa de desempleo fue de **12,9 %**, 1,3 p.p. por debajo de la registrada en el año 2021
- ✓ La tasa de ocupación fue de **67,4 %**, 0,7 p.p. por encima de la observada en el año 2021

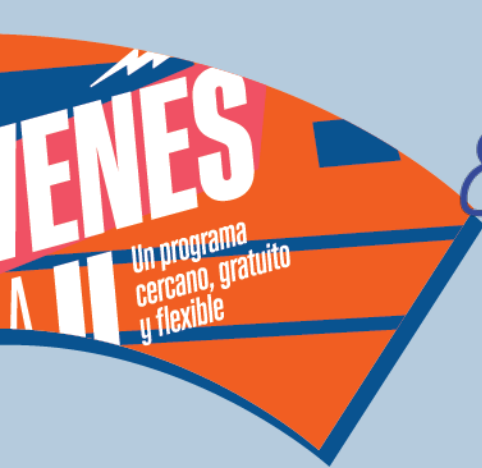

13.443 Empresas creadas en la Cámara de Comercio de Bogotá hasta febrero de 2023

94,5 % Porcentaje de recuperación de la creación de empresas hasta febrero de 2023 respecto a 2020 período prepandemia

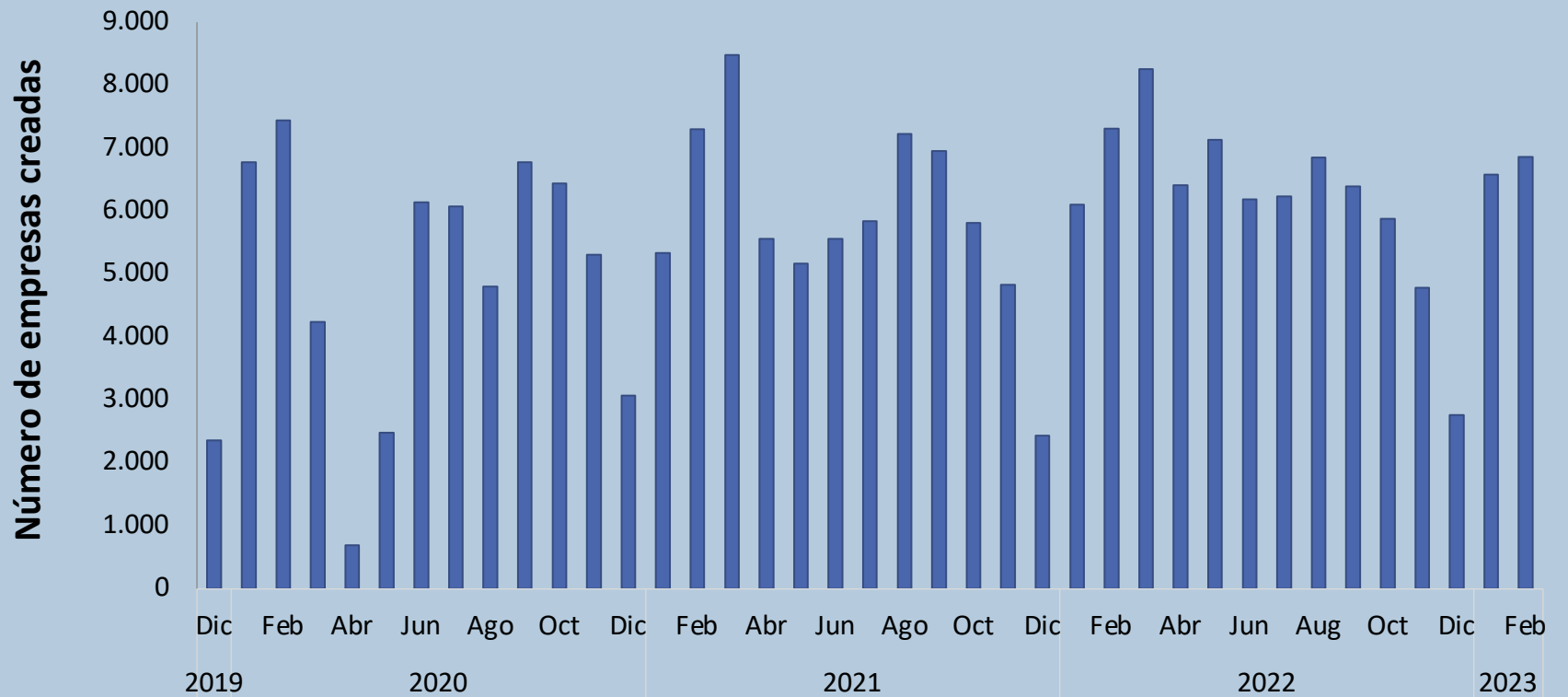

Fuente: Cámara de Comercio de Bogotá. Elaboración SDDE – ODEB
El porcentaje de recuperación se calcula frente a 2020 por disponibilidad de la información



0,7 % Crecimiento de las ventas reales del comercio minorista en enero 2023

128,0 % Porcentaje de recuperación de las ventas reales del comercio minorista en lo corrido de 2023 respecto a 2019 período prepandemia

EMA
DO
s mujeres



Índice de ventas reales base 2019

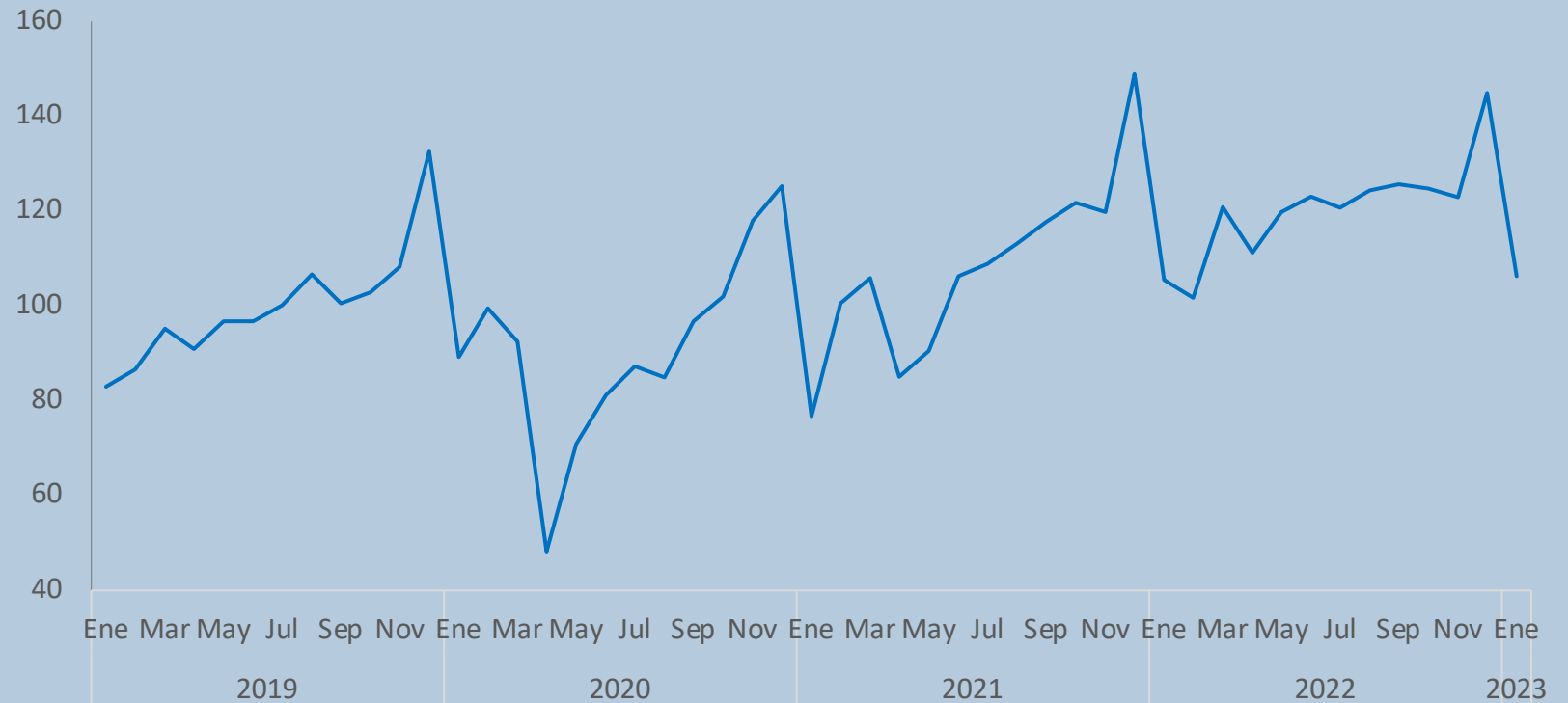

Fuente: DANE - Encuesta Mensual Comercio EMC. Elaboración SDDE - ODEB



-0,6 % Crecimiento de la producción real industrial en enero de 2023

113,1 % Porcentaje de recuperación de la producción real industrial en enero de 2023 respecto a 2019 período prepandemia

Índice producción real base 2018

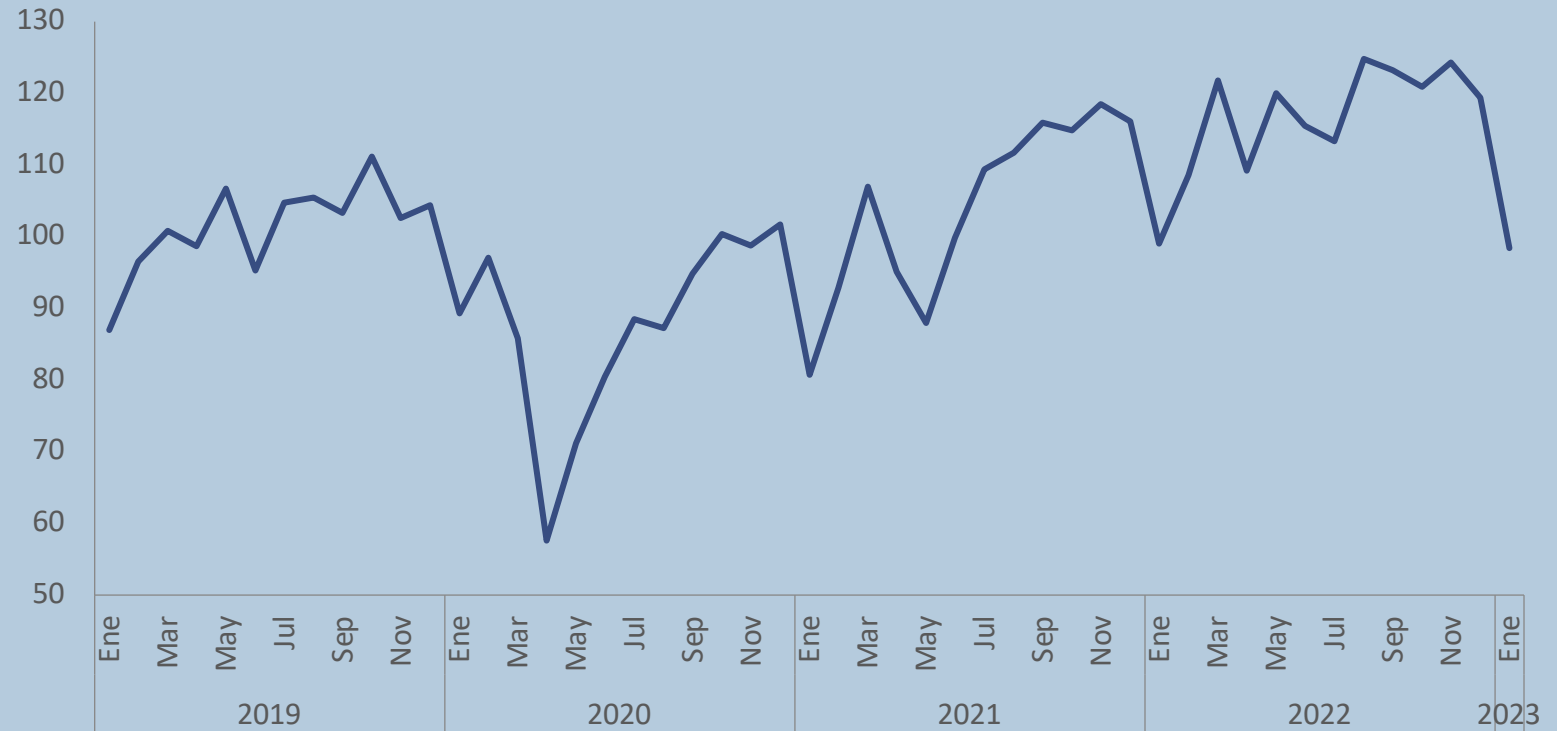

Fuente: DANE - Encuesta Mensual Manufacturera con Enfoque Territorial EMMET.
Elaboración SDDE - ODEB

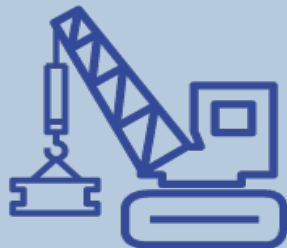

123,9 % Crecimiento del área licenciada para vivienda en enero de 2023 frente a 2022

368,5 % Porcentaje de recuperación del área licenciada para edificaciones en enero de 2023 respecto a 2019

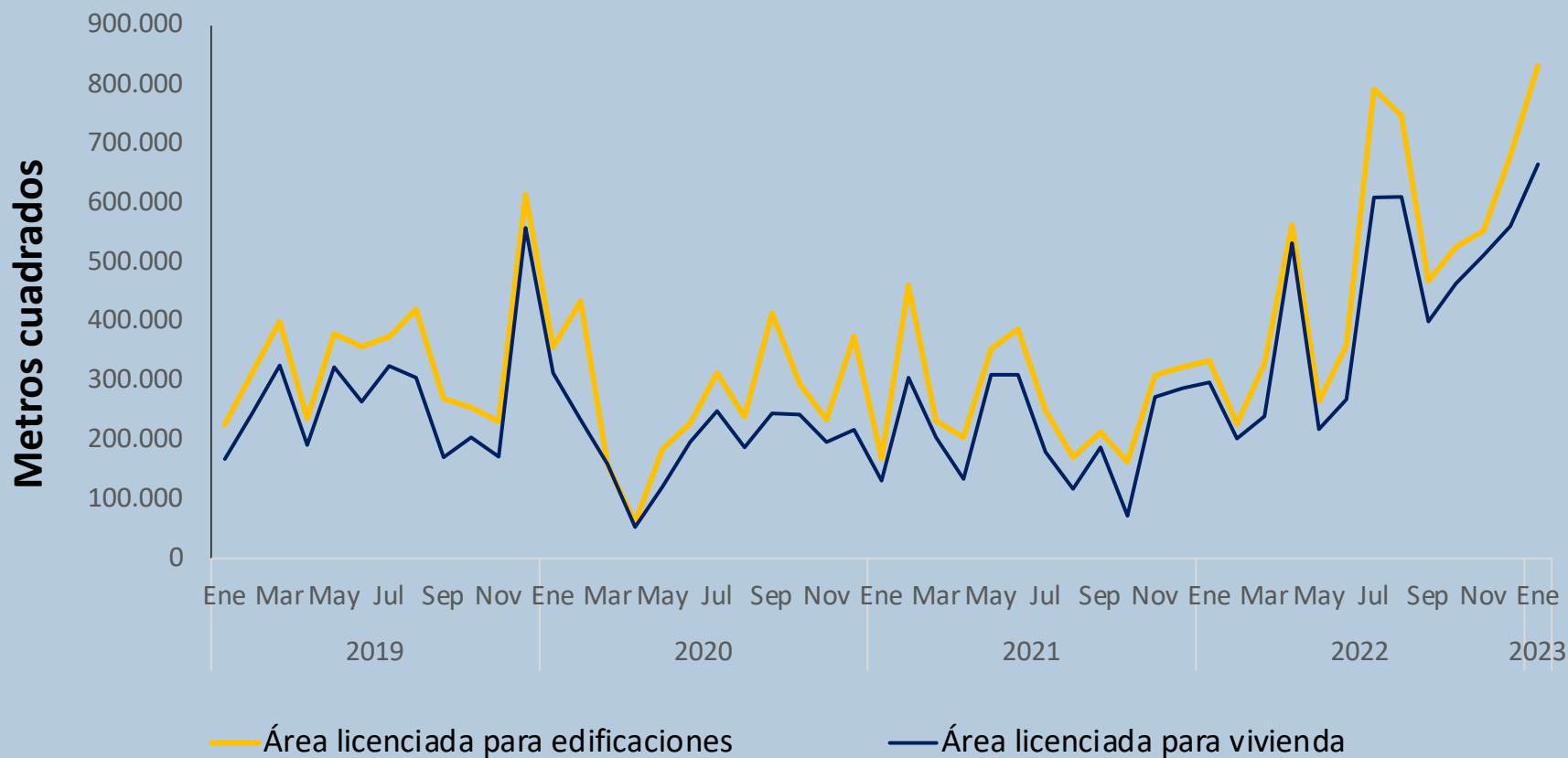

Fuente: DANE – Estadísticas de Licencias de Construcción ELIC. Elaboración SDDE - ODEB



SECRETARÍA DE DESARROLLO ECONÓMICO





370.311 Toneladas de alimentos en lo corrido del año hasta febrero de 2023

100,4 % Porcentaje de recuperación del abastecimiento alimentario en lo corrido 2023 respecto a 2019 período prepandemia

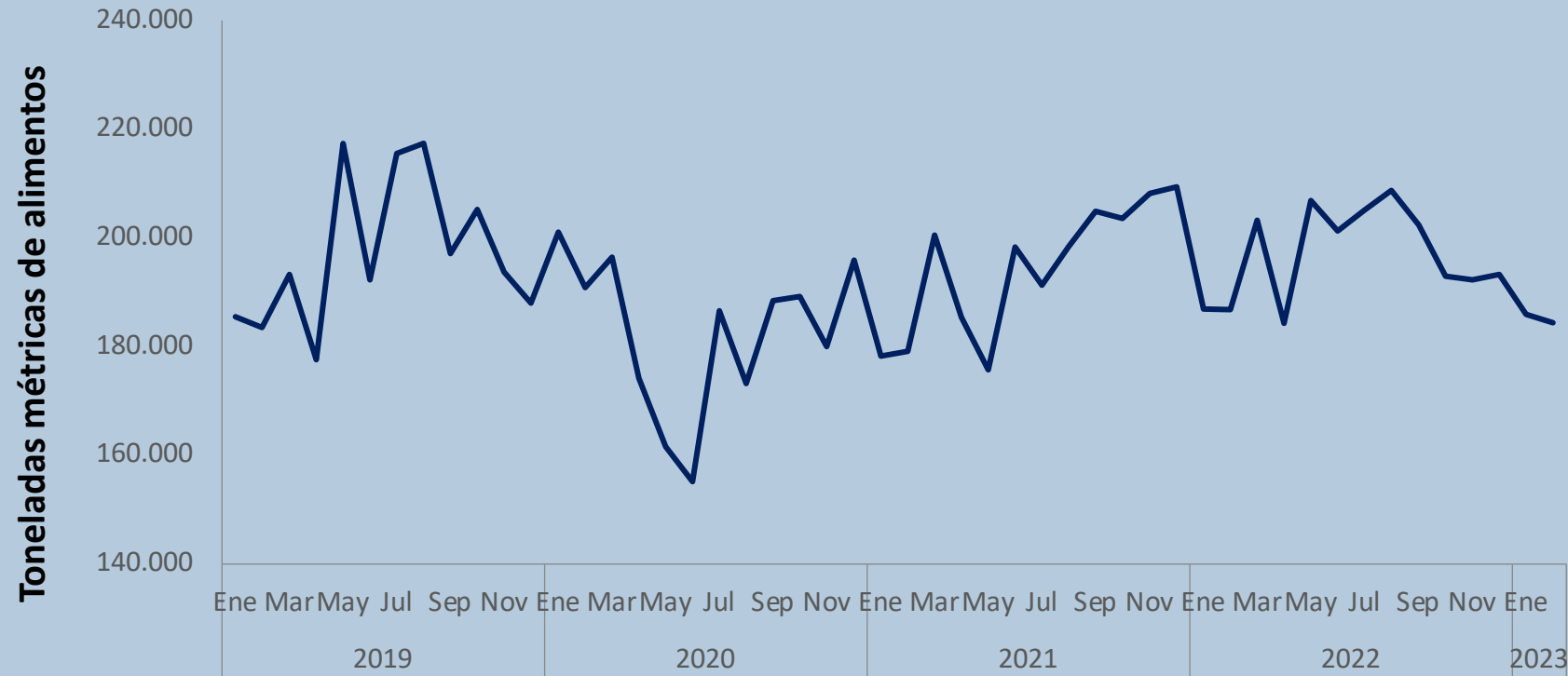

Fuente: DANE – Sistema de Información de Precios SIPSA. Elaboración SDDE - ODEB





US\$ 238 millones Exportados en enero de 2023 y **US\$ 2.934 millones** importados

132,0 % Porcentaje de recuperación de las exportaciones en enero, respecto a 2019 y **142,8 %** de las importaciones

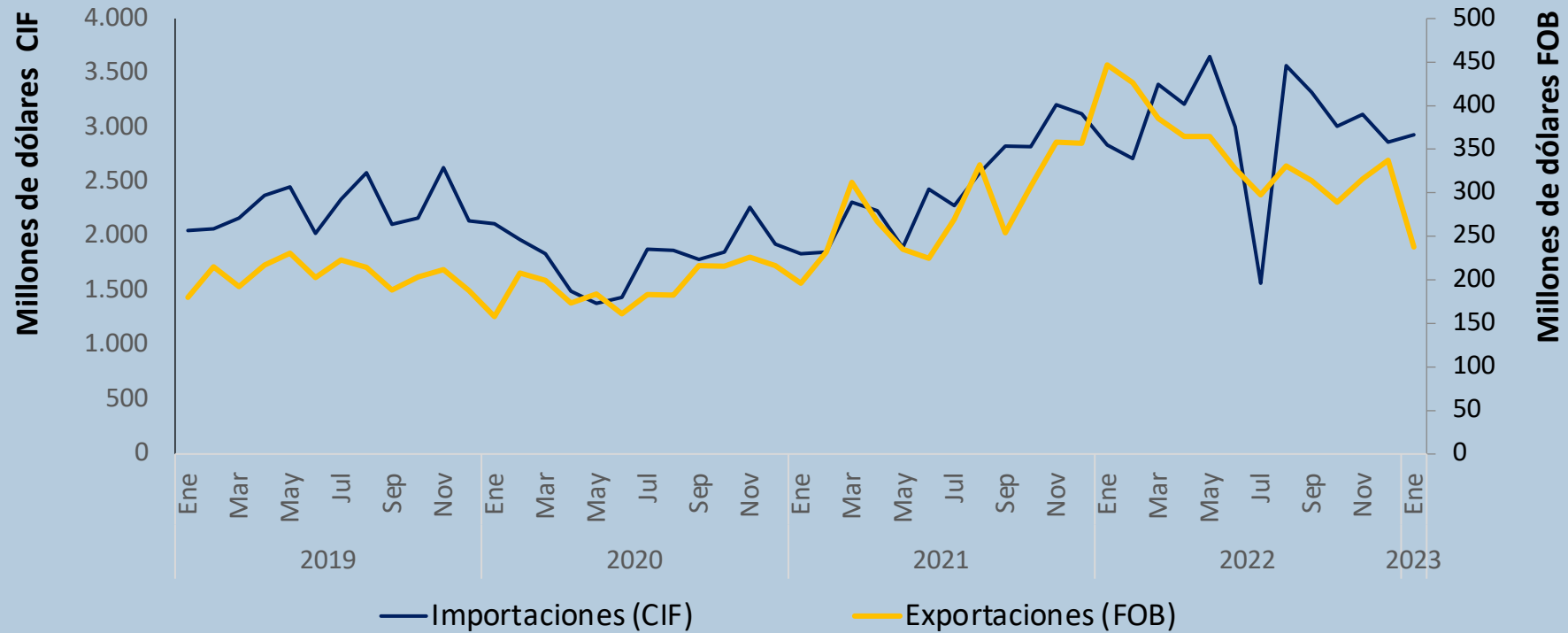

Fuente: DIAN. Elaboración SDDE - ODEB

