

Encuesta sobre manifestaciones a establecimientos comerciales -2021

Dirección de Estudios de Desarrollo Económico

13 de mayo del 2021



ALCALDÍA MAYOR
DE BOGOTÁ D.C.

SECRETARÍA DE
DESARROLLO
ECONÓMICO



Resultados preliminares



366 establecimientos comerciales encuestados

CANDELARIA	54
CIUDAD BOLÍVAR	44
SUBA	41
ANTONIO NARIÑO	40
KENNEDY - Sevillana	30
ENGATIVÁ	29
KENNEDY - Portal Américas	23
USAQUÉN	20
FONTIBÓN	18
KENNEDY	17
CHAPINERO	16
USME	15
SANTA FE	10
SAN CRISTÓBAL	9

301 de comercio
65 de servicios



Lugar	Dirección
Antonio Nariño - SENA de la 30	Carrera 30 con Avenida 1 de Mayo
Candelaria - Plaza de Bolívar	Escaleras frente Alcaldía
Chapinero - Héroes	Autopista Nte. #79a26 #79a- a
Ciudad Bolívar - U Distrital	Calle 68 Sur #49d-24
Fontibón - Av Cali con Esperanza	Carrera 86 #23j-85 (Farmatodo)
Engativá Portal 80	Calle 80 #96-41
Kennedy - Glorieta El Tintal	Calle 2 #86-20
Sevillana	Autopista Sur #75-2
Kennedy - Portal Américas	Carrera 86 #45b Sur-96
Portal Suba	Carrera 104 #145-79 (Éxito)
San Cristóbal Barrio Country Sur	Calle 30f Sur #9-99
Santa Fe - calle 19	Calle 19 #3a - 37
Usaquén - Cedritos	Carrera 9 - Cl 141A (Parque) - Sentido Sur-Norte
Usme - Puente Dignidad	Calle 76 Sur con Av Caracas

¿Cuántas personas dependen económicamente de este establecimiento?

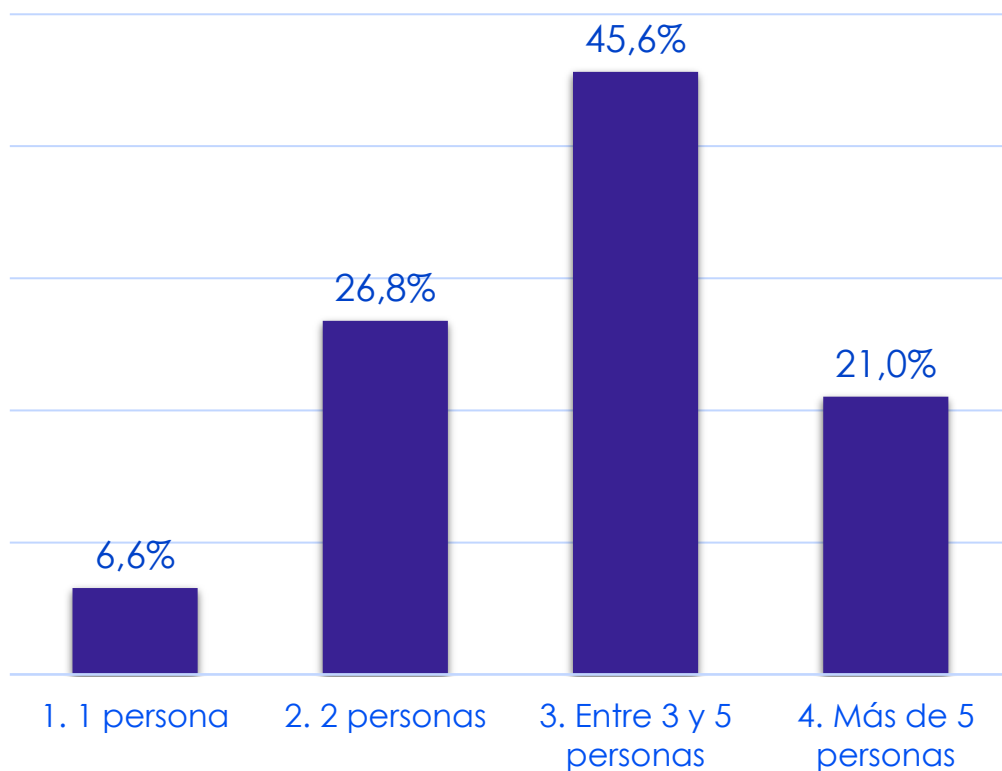

¿Se afectó su movilidad o la de sus trabajadores durante las manifestaciones?

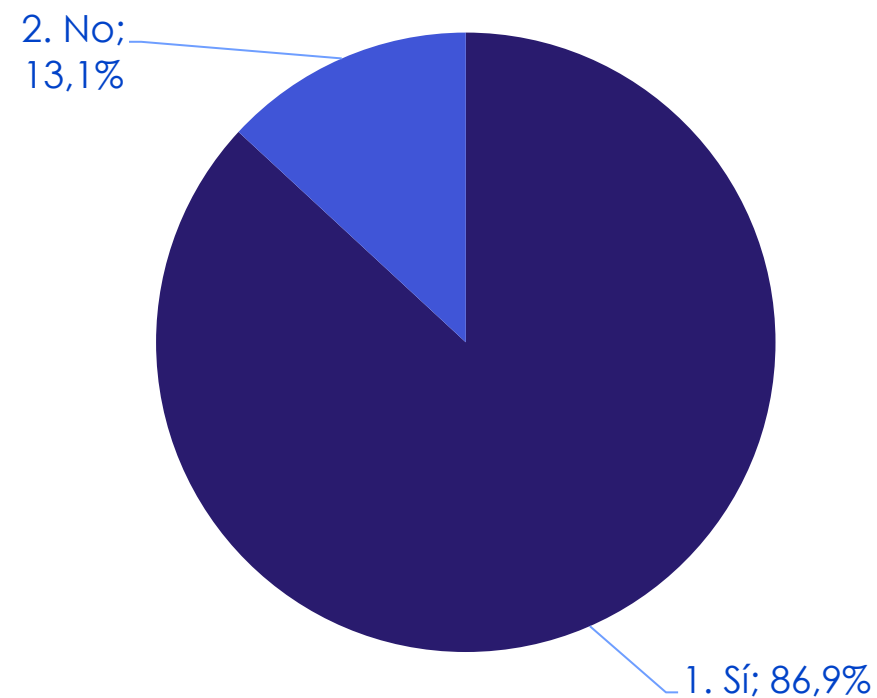

¿Cuáles de los siguientes aspectos de su negocio fueron afectados por las manifestaciones?

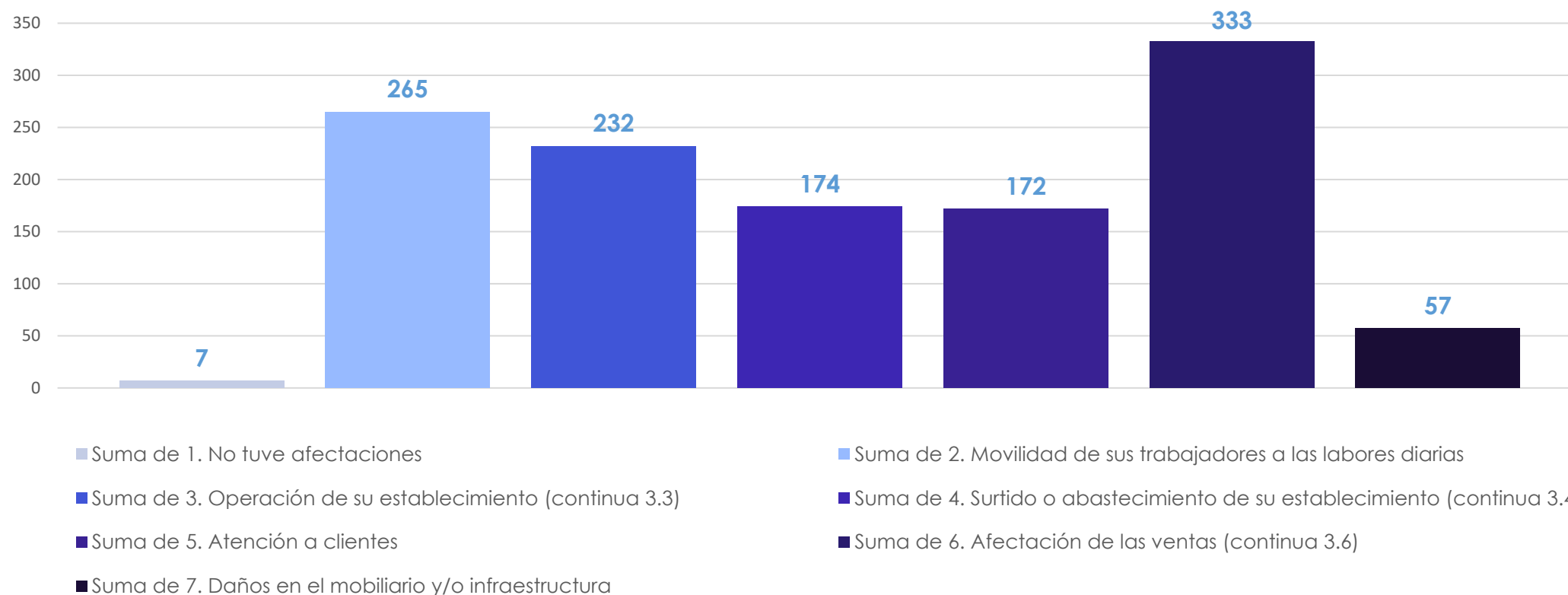

¿Cuáles de los siguientes aspectos de su negocio fueron afectados por las manifestaciones?

232 establecimientos respondieron que **se afectó la operación** del establecimiento así:

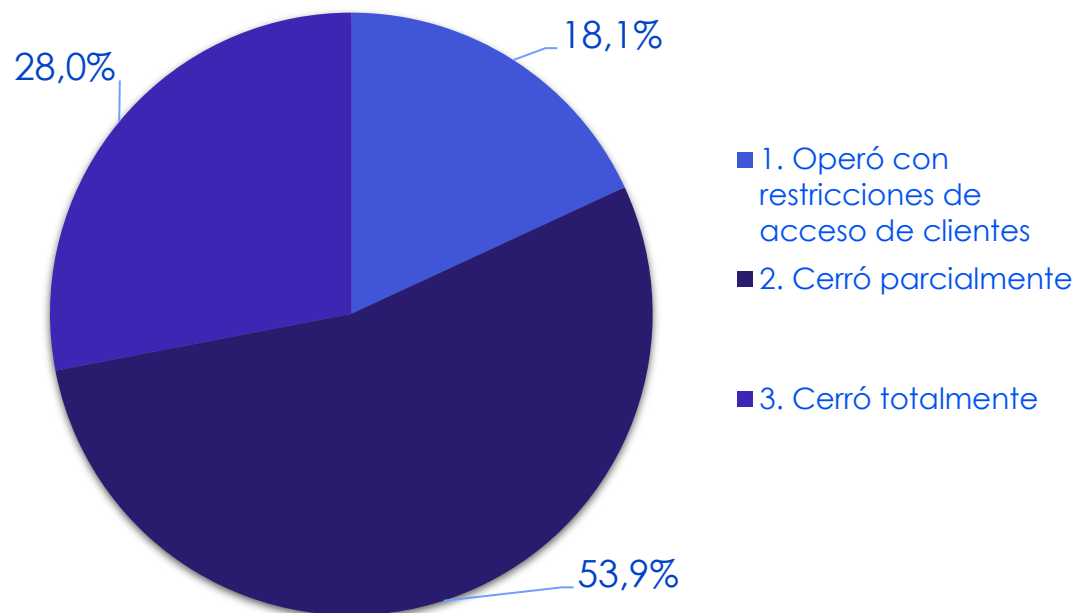

174 establecimientos respondieron que **se afectó el surtido y/o abastecimiento** del establecimiento así:

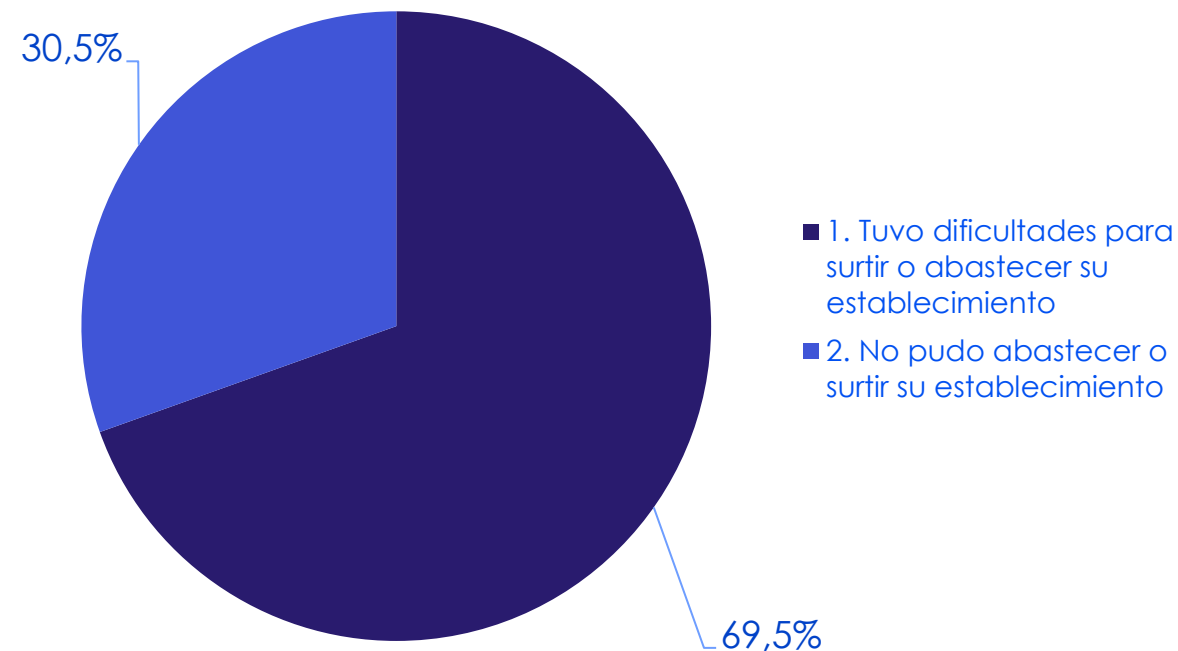

¿Cuáles de los siguientes aspectos de su negocio fueron afectados por las manifestaciones?

333 establecimientos respondieron que **se afectaron las ventas** del establecimiento así:

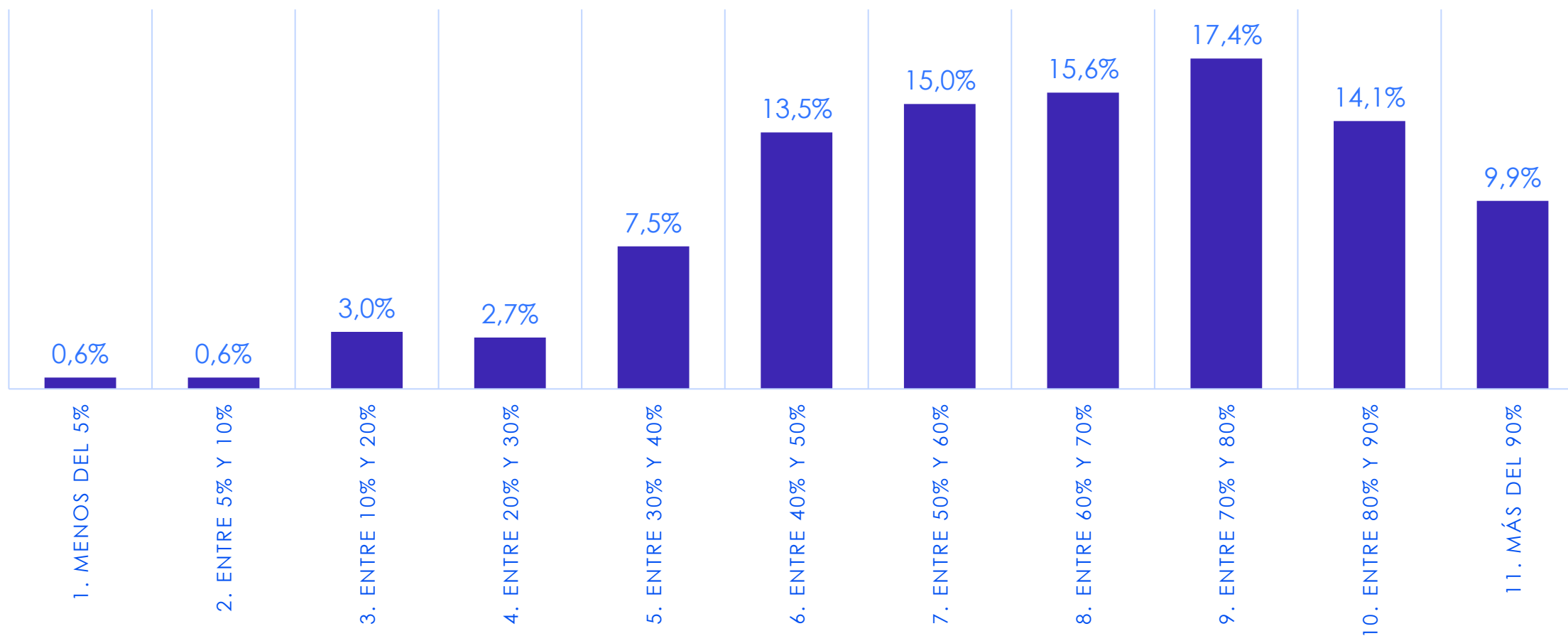

En el próximo mes que cree que tendrá que hacer con su empresa:

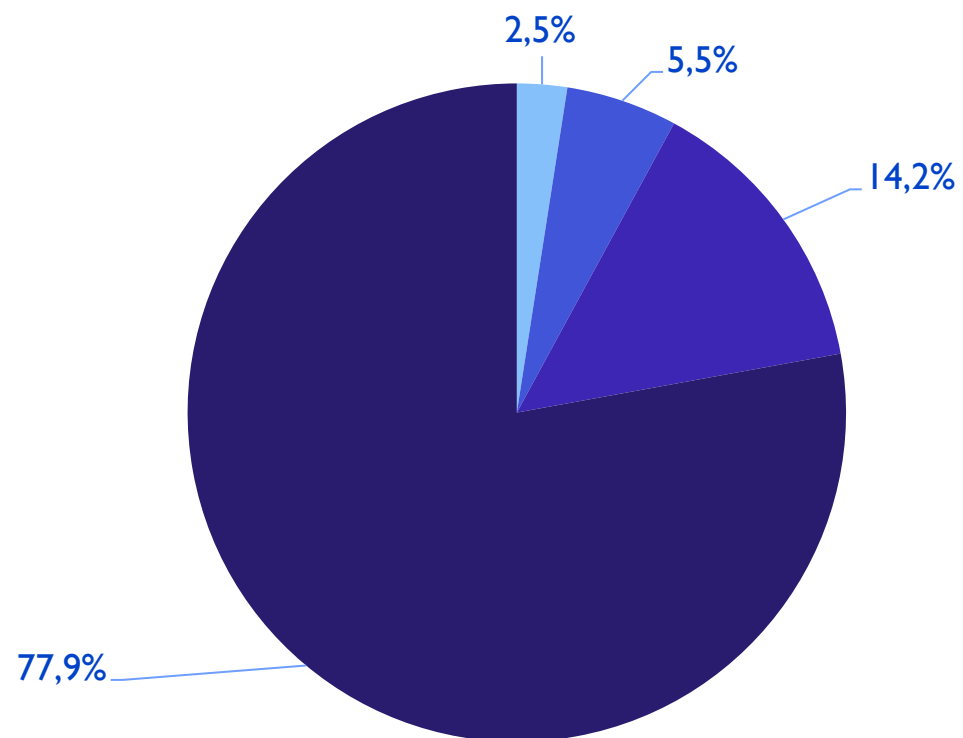

■ 1. Cerrar o liquidar

■ 2. Cierre temporal

■ 3. Disminuir la capacidad productiva

■ 4. Continuar operando de forma normal



ALCALDÍA MAYOR
DE BOGOTÁ D.C.

SECRETARÍA DE
DESARROLLO
ECONÓMICO

BOGOTÁ 