

## INFORME EMPLEATÓN “BOGOTÁ IMPARABLE”

En el marco de la Feria de servicios empresariales Bogotá Imparable, que se lleva a cabo en Corferias durante el 6 y 7 de octubre, se realizó una Empleatón para seguir cerrando las brechas e impulsando la generación de empleos para la ciudad. Mecanismo que busca acelerar la recuperación del empleo y generar oportunidades nuevas de cara a la reactivación de la economía.

Los asistentes a la Empleatón, se acercaron a los stands de la Secretaria Distrital de Desarrollo Económico y de otras entidades y empresas para encontrar una oportunidad laboral. Se realizaron 966 encuestas.



Foto: SIE/DEDE

### ¿Por qué medio se enteró de la feria?

Al indagar con los visitantes por la forma en la que se enteró de la feria, el 36,4% lo hizo por alguna red social; el 35,6% se enteró por los medios de comunicación masivos, y un 26% por medio de referidos o amigos. Solo un 0,2% pasaba por el lugar y decidió entrar a la feria.

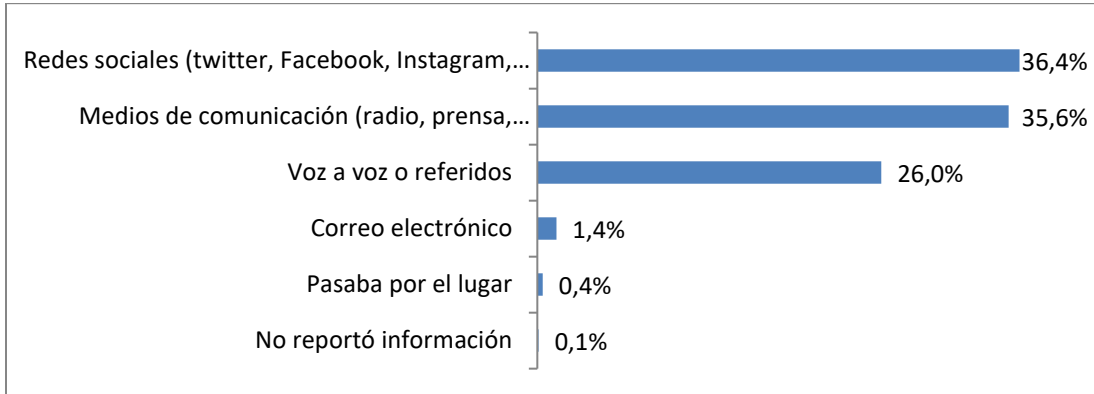

Gráfica: SIE/DEDE



Foto: SIE/DEDE

### ¿Cuál es su principal motivación para visitar esta feria?

Para el 90,9% de los asistentes encuestados, su principal motivación para asistir a la feria fue lograr vincularse a alguna empresa o Entidad, el 4,2% fue a conocer ofertas laborales; el 3,3% asistió para conocer qué tipo de ayudas se ofrecían a emprendedores, y el 1,6% estuvo en el evento para conseguir contactos profesionales.

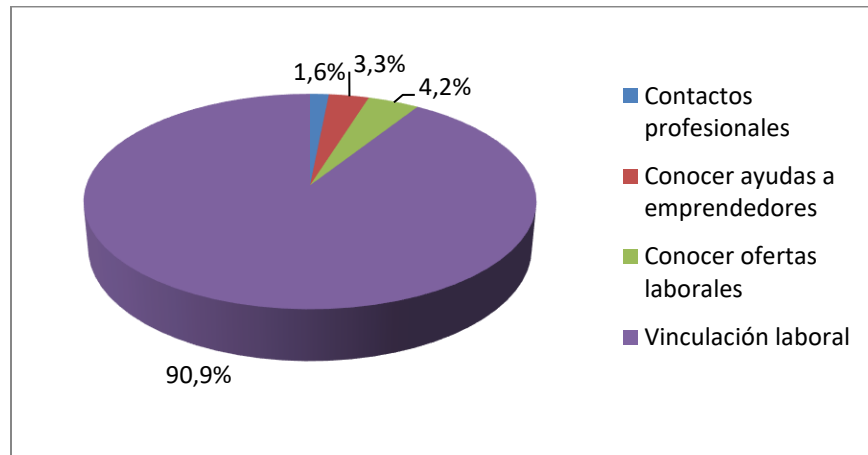

Gráfica: SIE/DEDE

### ¿Cuántos años de experiencia laboral?

El 40,5% de personas encuestadas respondió que cuenta con menos de un año de experiencia laboral certificada, el 35,8% tiene entre 2 y 5 años de experiencia; el 11,9% ha laborado más de 10 años, y el restante 11,8% entre 5 y 9 años.

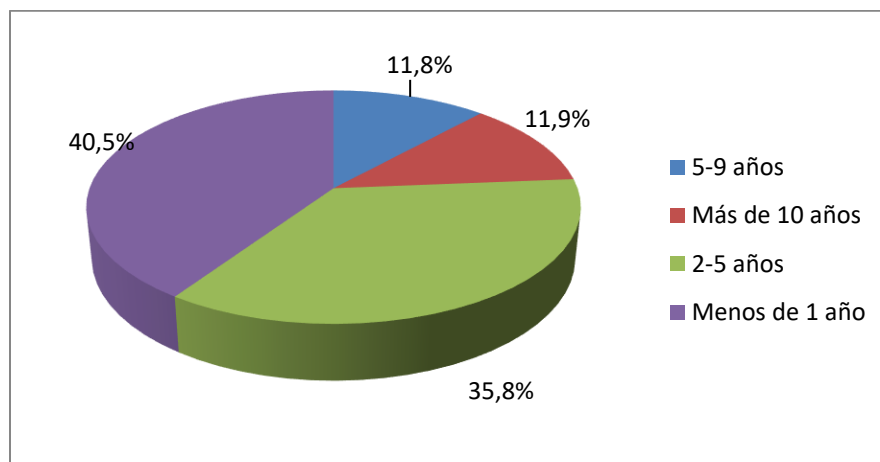

Gráfica: SIE/DEDE

### ¿En qué sector de la economía tiene la mayor parte de su experiencia?

Al preguntar por los sectores donde las personas encuestadas han desarrollado su experiencia, el 41,1% se ha desempeñado en el sector “servicios”; el 24,2% en el comercio; un 8,2% en el “sector industrial”, y el 1% en el “agropecuario y minero”. Y el 25,5% manifiesta haber tenido su experiencia en otras actividades, o en ninguna, en el caso de quienes asistieron al evento para obtener su primera vinculación laboral.

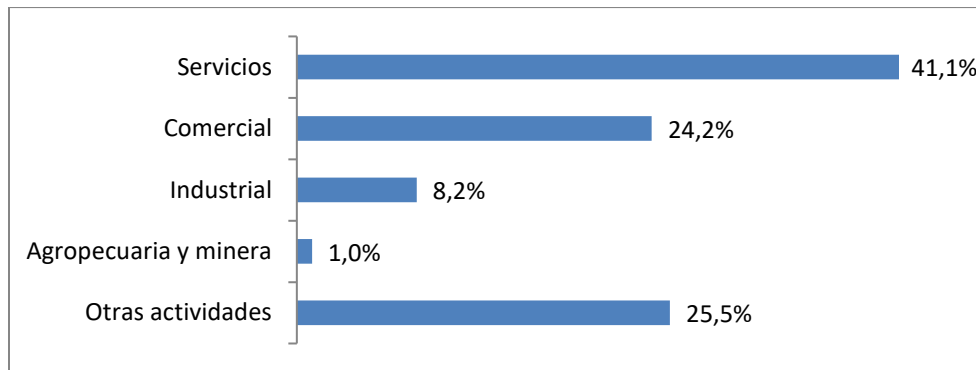

Gráfica: SIE/DEDE



Foto: SIE/DEDE

### ¿Último nivel educativo alcanzado?

Una tercera parte de las personas encuestadas (33%) alcanzó niveles educativos de Técnico/Tecnólogos, mientras que el 32,2% cuenta con estudios secundarios completos, y el 30,5% tiene educación profesional universitaria. Solo el 2,2% de los encuestados cuenta con especialización, y el 1,1 % tiene un nivel de Maestría.

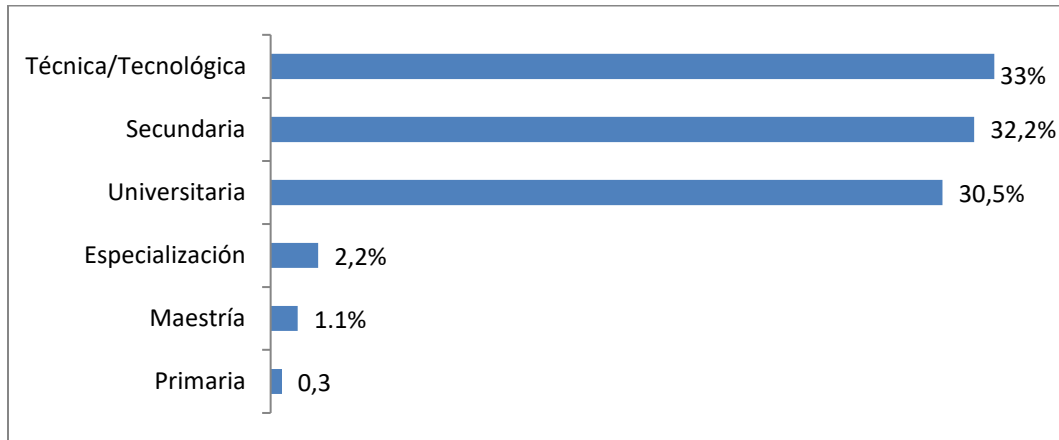

Gráfica: SIE/DEDE

### De acuerdo al género se evidencio

El 50,7% de las personas encuestadas corresponde a mujeres, mientras que el 49,3% a hombres. En la tabla a continuación, se muestra la distribución por localidad de residencia de los encuestados que asistieron al evento, siendo Kennedy la de mayor afluencia.

Localidad	Número de personas encuestadas que asistieron
KENNEDY	174
BOSA	116
SUBA	100
ENGATIVÁ	94
CIUDAD BOLÍVAR	92
SAN CRISTÓBAL	55
FONTIBÓN	53
RAFAEL URIBE URIBE	44
USME	41
PUENTE ARANDA	34
USAQUÉN	29

<b>Localidad</b>	<b>Número de personas encuestadas que asistieron</b>
TEUSAQUILLO	23
BARRIOS UNIDOS	18
CHAPINERO	16
TUNJUELITO	13
LOS MÁRTIRES	12
ANTONIO NARIÑO	10
SANTA FE	8
CANDELARIA	3
No reporta información	8
Fuera de la ciudad	23

<b>FICHA TÉCNICA</b>	
<b>Nombre estudio</b>	Encuesta Empleatón "Bogotá Imparable"
<b>Elaborado por</b>	Dirección de Estudios de Desarrollo Económico - SDDE
<b>Fecha de realización</b>	6 y 7 de octubre de 2021
<b>Marco muestral</b>	Asistentes a la Empleatón de la feria "Bogotá Imparable"
<b>Tamaño muestral</b>	966 encuestas efectivas
<b>Técnica de recolección de información</b>	Encuestas presenciales
<b>Cobertura geográfica</b>	Bogotá.
<b>Tipo de investigación</b>	Cuantitativa - Descriptiva
<b>Fecha entrega informe</b>	9 de octubre de 2021
<b>Objetivo del estudio</b>	Indagar por las características de las personas que buscaron empleo en la feria "Bogotá Imparable".
<b>Informe elaborado por:</b>	Ricardo Páez (Contratista SIE – DEDE)