

Anuario de estadísticas económicas y fiscales de Bogotá

2015



ALCALDÍA MAYOR
DE BOGOTÁ D.C.

SECRETARÍA DE DESARROLLO ECONÓMICO

**BOGOTÁ
MEJOR
PARA TODOS**



Anuario de
estadísticas
económicas y fiscales
de **Bogotá**

2015

Enrique Peñalosa Londoño
Alcalde Mayor de Bogotá

Secretaría de Desarrollo Económico

Freddy Castro Badillo
Secretario de Desarrollo Económico

Fernando Estupiñán Vargas
Subsecretario de Desarrollo Económico

David Monroy Londoño
Director de Estudios Socioeconómicos y Regulatorios

Henry Rincón Melo
Subdirector de Estudios Estratégicos

Luis Alejandro Galindo
Subdirector Regulación e Incentivos

Autores
Nohora Margarita Sánchez
Berna Rocío Bustamante
Carlos Augusto Reyes

Diseño y diagramación
Nicolay Villamarín

Foto Caratula Bogotá - Calle 26
Robert Contrer Vía Foter.com / CC BY
<https://www.flickr.com/photos/robertocontrer/18660899310/>

Secretaría de Hacienda Distrital

Beatriz Elena Arbeláez Martínez
Secretaria de Hacienda

José Alejandro Herrera Lozano
Subsecretaria Técnica de Hacienda

Sergio Gómez Navarro
Director Distrital de Crédito Público

Eduardo Alberto Olivar Quintero
Director de Estadísticas y Estudios Fiscales

Carolina Ramírez
Subdirectora de Análisis Fiscal

Armando Sixto Palencia
Subdirector de Análisis Sectorial

Silene Andrea Gómez Alarcón
Asesora Dirección Distrital de Impuestos

Equipo de trabajo SDH
Diana Paola Guevara Narváez
Nilgen Vargas Garcés



Prólogo

Bogotá representa el 26% del ingreso de Colombia, incluye el 16,3% de los 48,2 millones de habitantes que tiene Colombia y el 19% de la fuerza laboral de la nación. A pesar de ser una de las pocas capitales del mundo sin costas o ríos navegables, Bogotá ha experimentado un crecimiento constante tanto económico como poblacional. Muestra de esto es que, en tan solo 30 años, Bogotá duplicó su población y en 22 años su producción. Debido a su importancia en la región, se consolidó como el foco gravitacional del sector financiero, de hecho, aporta la mitad del valor agregado generado a escala nacional por el sector financiero. De igual forma, se constituye en uno de los principales centros de negocios e inversión del continente y la entrada al hemisferio sur de América.

En ese sentido, este libro es un compendio que hace la Secretaría de Desarrollo Económico conjuntamente con la Secretaría Distrital de Hacienda desde 2013 de las principales estadísticas económicas y fiscales del Distrito Capital. Por ende, recopila las principales cifras sobre producción, industria, comercio minorista, servicios, comercio exterior, turismo, innovación, construcción, emprendimiento, gasto de los hogares, inflación, pobreza y finalmente recuenta los recaudos y ejecuciones del Distrito en cada año fiscal. A su vez, es el principal insumo para el constante ejercicio de monitoreo y análisis realizado por el Observatorio de Desarrollo Económico de Bogotá.

Por su parte, el documento no hace un análisis de las cifras y agregados presentados, pues el Observatorio publica semanalmente boletines y notas editoriales sobre la coyuntura económica y, de esta manera, profundiza en los movimientos, causas y dinámica de las estadísticas que se agregan.

Esta publicación recopila la información estadística sectorial que ha apoyado el diseño de política pública en el Distrito. Por consiguiente, el Anuario invita a las entidades del sector público, privado y académico a hacer uso de la información aquí contenida para la producción de estudios económicos que permitan entender mejor la dinámica socioeconómica de la ciudad. Este documento se ha construido con información de fuentes como el DANE, Legiscomex, Secretaría Distrital de Hacienda, Migración Colombia y la Cámara de Comercio de Bogotá, entre otros; y refleja el permanente esfuerzo de la Secretaría de Desarrollo Económico por fortalecer el trabajo colectivo de todo el Distrito, en lo atinente a la producción de estadísticas periódicas, oportunas y de calidad.

David Monroy Londoño
Director de Estudios Socioeconómicos y Regulatorios



Tabla de Contenido

Contenido

Prólogo	3
Siglas	11
Capítulo 1. Producto Interno Bruto	12
<i>Cuadro 1. Producto Interno Bruto según actividades económicas para Bogotá. 2002-2015pr</i> Miles de millones de pesos constantes. Base 2005	14
<i>Cuadro 2. Producto Interno Bruto según actividades económicas para Bogotá 2002-2015pr</i> Tasa de crecimiento anual (%). Precios constantes Base 2005	16
<i>Cuadro 3. Producto Interno Bruto según actividades económicas para Bogotá. 2003-2015pr</i> Distribución porcentual (%). Precios constantes Base 2005	18
<i>Cuadro 4. Producto Interno Bruto departamental y total nacional. 2002-2014pr</i> Miles de millones de pesos.	20
<i>Producto Interno Bruto departamental y total nacional. 2002-2014pr</i> Distribución porcentual (%).	20
<i>Cuadro 5. Producto Interno Bruto departamental y total nacional. 2003-2015pr</i> Miles de millones de pesos constantes. Base 2005	21
<i>Producto Interno Bruto departamental y total nacional. 2003-2015pr</i> Tasa de crecimiento anual (%).	21
<i>Cuadro 6. Participación del Producto Interno Bruto de Bogotá en el total nacional según grandes ramas de actividad económica 2003-2015pr</i> Porcentaje (%)	22
<i>Cuadro 7. PIB per cápita departamental y total nacional. 2002-2014pr</i> Pesos a precios corrientes	23
<i>PIB per cápita departamental y total nacional. 2002-2014 pr</i> Dólares a precios corrientes	23
Capítulo 2. Producción manufacturera	24
<i>Cuadro 8. Principales variables del sector manufacturero para Bogotá. 2004-2014</i> Valores en millones de pesos. Personal en número. Energía en Kilowatios hora	26
<i>Cuadro 9. Principales variables del sector manufacturero para Bogotá y Colombia. 2004-2014</i> Valores en millones de pesos. Personal en número	26
<i>Cuadro 10. Número de establecimientos productivos del sector manufacturero para Bogotá, según agrupación industrial. (CIIU Rev. 3 a.c.) 2001-2013</i> <i>Cuadro 11. Personal ocupado por el sector manufacturero de Bogotá, según agrupación industrial. (CIIU Rev. 3 a.c.) 2001-2013</i> Número de personas	27
<i>Cuadro 12. Valor agregado generado por el sector manufacturero de Bogotá, según agrupación industrial. (CIIU Rev. 3 a.c.) 2003-2013</i> Valores en millones de pesos	29
<i>Cuadro 13. Valor de los componentes del consumo intermedio del sector fabril en Bogotá. 2004-2014</i> Valores en millones de pesos	32
<i>Cuadro 14. Gastos por subcontratación de trabajos industriales efectuados por el sector manufacturero de Bogotá, según agrupación industrial. (CIIU Rev. 3 a.c.) 2001-2013</i> Valores en millones de pesos	35
<i>Cuadro 15. Personal ocupado por el sector manufacturero de Bogotá, según escala de personal. 2002-2014</i> Número de personas	35
<i>Cuadro 16. Valor de las ventas netas del sector fabril en Bogotá. 2004-2014</i> Valores en millones de pesos	38
<i>Cuadro 17. Valor de las compras de materias primas, materiales y empaques en Bogotá. 2004-2014</i> Valores en millones de pesos	38
<i>Cuadro 18. Producción real manufacturera de Bogotá según agrupaciones 2006-2015</i> Tasa de crecimiento anual (%). Precios constantes de 2005	39
<i>Cuadro 19. Ventas reales manufactureras de Bogotá según agrupaciones 2006-2015</i> Tasa de crecimiento anual (%). Precios constantes de 2005	39
<i>Cuadro 20. Personal ocupado por la industria manufacturera de Bogotá según agrupaciones 2006-2015</i> Tasa de crecimiento anual (%)	40
<i>Cuadro 21. Producción real manufacturera de Bogotá y otras regiones 2009-2015</i> Tasa de crecimiento anual (%)	41
Capítulo 3. Mercado laboral	42
<i>Cuadro 22. Indicadores de mercado laboral para Bogotá. 2003-2015</i> Miles de personas.	44
<i>Cuadro 23. Principales Indicadores de mercado laboral para Bogotá. 2003-2015</i> Porcentaje (%)	44

Cuadro 24. Población ocupada en Bogotá, según ramas de actividad. 2003-2015	
Miles de personas.....	45
Cuadro 25. Población ocupada en Bogotá según ramas de actividad como porcentaje del total nacional 2003-2015	
Porcentaje (%).....	45
Cuadro 26. Población ocupada en Bogotá, según posición ocupacional. 2003-2015	
Miles de personas.....	46
Cuadro 27. Indicadores de mercado laboral para Bogotá, por sexo. 2007-2015	
Miles de personas.....	46
Cuadro 28. Principales Indicadores de mercado laboral para Bogotá, por sexo. 2007-2015	
Porcentaje (%).....	48
Cuadro 29. Principales Indicadores de mercado laboral de jóvenes (personas entre 14 y 28 años) en Bogotá. 2007-2015	
Miles de personas.....	48
Cuadro 30. Principales Indicadores de mercado laboral de jóvenes (personas entre 14 y 28 años) en Bogotá 2007-2015	
Porcentaje (%).....	49
Cuadro 31. Población ocupada de manera formal e informal en Bogotá, según sexo. 2007-2015	
Miles de personas y porcentajes (%).....	49
Capítulo 4. Comercio minorista	52
Cuadro 32. Indicadores de comercio minorista para Bogotá. 2005-2015	
Porcentaje (%).....	54
Cuadro 33. Variación año corrido de las ventas minoristas reales por ciudad. 2014-2015	
Porcentaje (%).....	55
Capítulo 5. Servicios	56
Cuadro 34. Ingresos operacionales según actividad de servicios en Bogotá. 2013-2015	
Tasa de crecimiento anual (%). Precios corrientes Base 2012.....	58
Cuadro 35. Personal ocupado según actividad de servicios en Bogotá. 2013-2015	
Tasa de crecimiento anual (%).....	59
Capítulo 6. Exportaciones	60
Cuadro 36. Exportaciones de Bogotá y Colombia. 2002-2015	
Millones de dólares. Valores FOB. PNT.....	62
Cuadro 37. Exportaciones de Bogotá, según capítulos arancelarios. 2002-2015	
Millones de dólares - valores FOB.....	62
Cuadro 38. Distribución porcentual de las exportaciones de Bogotá, según capítulos arancelarios. 2002-2015	
Porcentaje (%).....	64
Cuadro 39. Exportaciones de Bogotá según capítulos arancelarios 2002-2015	
Toneladas.....	65
Cuadro 40. Exportaciones de Bogotá, según país de destino. 2002-2015	
Millones de dólares - valores FOB.....	67
Cuadro 41. Distribución porcentual de las exportaciones de Bogotá, según país de destino. 2002-2015	
Porcentaje (%).....	68
Cuadro 42. Exportaciones de Bogotá según país de destino. 2002-2015	
Toneladas.....	70
Cuadro 43. Exportaciones tradicionales y no tradicionales de Bogotá. 2002-2015	
Millones de dólares - valores FOB.....	71
Cuadro 44. Exportaciones de Bogotá, según actividad económica. (CIIU Rev 4 a.c.) 2002-2015	
Millones de dólares - valores FOB.....	72
Cuadro 45. Exportaciones de Bogotá según división económica (CIIU Rev 4 a.c) 2002-2015	
Toneladas.....	73
Cuadro 46. Principales productos exportados por Bogotá, según subpartida arancelaria. 2002-2015	
Miles de dólares - valores FOB.....	74
Cuadro 47. Principales productos exportados por Bogotá según subpartida arancelaria. 2002-2015	
Toneladas.....	75
Cuadro 48. Exportaciones de Bogotá según nivel tecnológico incorporado en su producción y principales partidas arancelarias (P.A) 2002-2015	
Millones de dólares - valores FOB.....	77
Cuadro 49. Exportaciones de Bogotá, según nivel tecnológico incorporado en su producción y principales partidas arancelarias (P.A) 2002-2015	
Toneladas.....	78
Capítulo 7. Importaciones	80
Cuadro 50. Importaciones de Bogotá y Colombia . 2002-2015	
Millones de dólares. Valores CIF. PNT.....	82
Cuadro 51. Importaciones de Bogotá, según capítulos arancelarios. 2002-2015	
Millones de dólares - valores CIF.....	82
Cuadro 52. Distribución porcentual de las importaciones de Bogotá, según capítulos arancelarios. 2002-2015	
Porcentaje (%).....	84

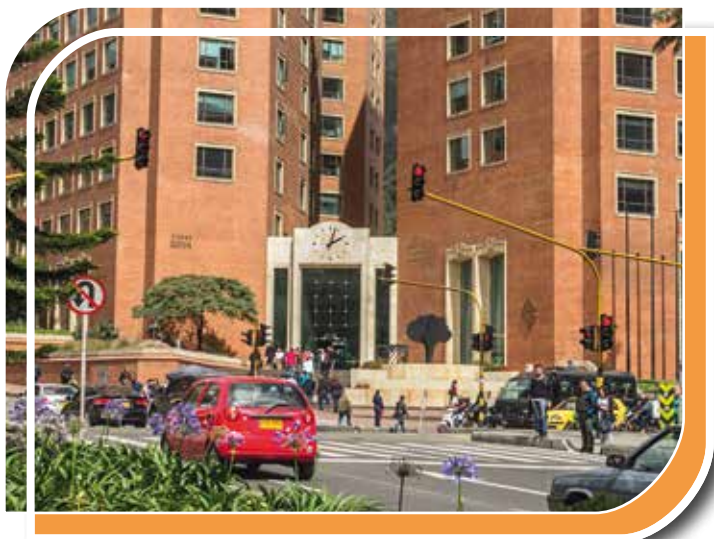
Cuadro 53. Importaciones de Bogotá según capítulos arancelarios. 2002-2015	
Toneladas	85
Cuadro 54. Importaciones de Bogotá, según país de origen. 2002-2015	
Millones de dólares - valores CIF	87
Cuadro 55. Distribución porcentual de las importaciones de Bogotá, según país de origen. 2002-2015	
Porcentaje (%)	88
Cuadro 56. Importaciones de Bogotá según país de origen. 2002-2015	
Toneladas	90
Cuadro 57. Importaciones de Bogotá según actividad económica (CIU Rev 4 a.c) 2002-2015	
Millones de dólares. Valores CIF	91
Cuadro 58. Importaciones de Bogotá según actividad económica (CIU Rev 4 a.c) 2002-2015	
Toneladas	92
Cuadro 59. Principales productos importados por Bogotá, según partida arancelaria. 2002-2015	
Millones de dólares - valores CIF	93
Cuadro 60. Principales productos importados por Bogotá según partida arancelaria. 2002-2015	
Toneladas	95
Cuadro 61. Importaciones efectuadas por Bogotá según nivel tecnológico incorporado en su producción y principales partidas arancelarias (P.A). 2002-2015	
Millones de dólares - valores CIF	96
Cuadro 62. Importaciones efectuadas por Bogotá según nivel tecnológico incorporado en su producción y principales partidas arancelarias (P.A). 2002-2015	
Toneladas	97

Capítulo 8. Turismo 100

Cuadro 63. Porcentaje de ocupación hotelera, tarifa promedio por habitación e índice de empleo hotelero, para Bogotá y Colombia. 2004-2015	
Porcentaje (%)	102
Cuadro 64. Viajeros extranjeros que visitaron Bogotá y otras ciudades capitales del país. 2004-2015	
Número de personas	102
Cuadro 65. Viajeros extranjeros que visitaron Bogotá, según país de procedencia 2007-2015	
Número de personas	103
Cuadro 66. Motivación del viaje de los turistas que visitaron Bogotá, según procedencia de los turistas. 2010-2015	
Porcentaje (%)	104

Capítulo 9. Ciencia, tecnología, innovación y TIC's 106

Cuadro 67. Monto invertido en actividades de ciencia, tecnología e innovación - ACTI, según origen de los recursos. Bogotá y Colombia. 2002-2015	
Millones de pesos de 2014	108
Cuadro 68. Monto invertido en actividades de ciencia, tecnología e innovación - ACTI en Bogotá, por tipo de actividad. 2002-2015	
Millones de pesos de 2014	109
Cuadro 69. Monto invertido en actividades de ciencia, tecnología e innovación - ACTI en Bogotá, según sector de financiamiento. 2007-2014	
Millones de pesos de 2013	109
Cuadro 70. Inversión en actividades de ciencia, tecnología e innovación - ACTI como porcentaje del PIB. 2002-2015	
Porcentaje (%)	110
Cuadro 71. Monto invertido en actividades de investigación y desarrollo - I&D, según origen de los recursos. Bogotá y Colombia. 2002-2015	
Millones de pesos de 2014	110
Cuadro 72. Patentes, diseños industriales, modelos de utilidad, coeficiente de invención y tasa de dependencia. Bogotá y Colombia. 2003-2013	
Número	111
Cuadro 73. Penetración de TIC en los hogares. Bogotá y Colombia. 2009-2014	
Número de hogares y porcentaje	112
Cuadro 74. Uso de computadores e internet según sitio de uso y principal finalidad de uso en Bogotá. 2008-2014	
Número de personas	113
Cuadro 75. Número de suscriptores a internet dedicado, por entidad territorial. 2006-2015	
Suscriptores	114
Cuadro 76. Matriculados en programas relacionados con Tecnologías de la Información en Bogotá según nivel de formación, por carácter de la institución 2008-2014	
Número	114

Capítulo 10. Construcción 116

Cuadro 77. Total área licenciada para edificaciones en Bogotá y 77 municipios. 2002-2015	
Miles de metros cuadrados (m ²)	118
Cuadro 78. Total área licenciada en Bogotá y 77 municipios, según destinos. 2002-2015	
Miles de metros cuadrados (m ²)	118
Cuadro 79. Unidades de vivienda licenciadas en Bogotá y 77 municipios, según VIS y No VIS. 2002-2015	
Número	120
Cuadro 80. Unidades de vivienda licenciadas para construcción por departamento, según VIS y No VIS. 2002-2015	
Número	120

Cuadro 81. Total área nueva que inició proceso de construcción en Bogotá y siete principales ciudades, según destino. 2003-2015	
Miles de metros cuadrados (m ²)	121
Cuadro 82. Área nueva que inició proceso de construcción en Bogotá, según destinos. 2002-2015	
Miles de metros cuadrados (m ²)	122
Cuadro 83. Unidades de vivienda que iniciaron proceso de construcción en Bogotá y principales siete ciudades. 2005-2015	
Número	123
Cuadro 84. Área que culminó proceso de construcción en Bogotá, según destinos. 2002-2015	
Miles de metros cuadrados (m ²)	123
Cuadro 85. Área causada¹ en Bogotá según destinos. 2002-2015	
Miles de metros cuadrados (m ²)	124
Cuadro 86. Unidades de vivienda que culminaron proceso de construcción en Bogotá y principales siete ciudades. 2003-2015	
Número	124
Cuadro 87. Área destinada a vivienda que inició proceso de construcción en Bogotá, según localidad. 2002-2015	
Miles de metros cuadrados (m ²)	125
Cuadro 88. Área destinada a vivienda de interés prioritario (VIP) que inició proceso de construcción en Bogotá, según localidad. 2005-2015	
Miles de metros cuadrados (m ²)	126
Cuadro 89. Área destinada a vivienda de interés social (VIS) que inició proceso de construcción en Bogotá, según localidad. 2003-2015	
Miles de metros cuadrados (m ²)	127
Cuadro 90. Área destinada a vivienda diferente a Interés Social (No VIS) que inició proceso de construcción en Bogotá, según localidad. 2003-2015	
Miles de metros cuadrados (m ²)	128
Cuadro 91. Unidades de vivienda que iniciaron proceso de construcción en Bogotá, según localidad. 2002-2015	
Número	129
Cuadro 92. Unidades de Vivienda de Interés Prioritaria (VIP) que iniciaron proceso de construcción en Bogotá, según localidad. 2004-2015	
Número	130
Cuadro 93. Unidades de Vivienda de Interés Social (VIS) que iniciaron proceso de construcción en Bogotá, según localidad. 2003-2015	
Número	131
Cuadro 94. Unidades de vivienda diferente a Interés Social (No VIS) que iniciaron proceso de construcción en Bogotá, según localidad. 2003-2015	
Número	132
Cuadro 95. Área destinada a oficinas que inició proceso de construcción en Bogotá, según localidad. 2003-2015	
Miles de metros cuadrados (m ²)	133
Cuadro 96. Área destinada a comercio que inició proceso de construcción en Bogotá, según localidad. 2003-2015	
Miles de metros cuadrados (m ²)	134
Cuadro 97. Área destinada a bodegas que inició proceso de construcción en Bogotá, según localidad. 2003-2015	
Miles de metros cuadrados (m ²)	135
Cuadro 98. Área destinada a educación que inició proceso de construcción en Bogotá, según localidad. 2003-2015	
Miles de metros cuadrados (m ²)	136
Cuadro 99. Área destinada a hoteles que inició proceso de construcción en Bogotá, según localidad. 2003-2015	
Miles de metros cuadrados (m ²)	137
Cuadro 100. Área destinada a hospitales que inició proceso de construcción en Bogotá, según localidad. 2003-2015	
Miles de metros cuadrados (m ²)	138
Cuadro 101. Área destinada a administración pública que inició proceso de construcción en Bogotá, según localidad. 2003-2015	
Miles de metros cuadrados (m ²)	139
Cuadro 102. Área destinada a otros destinos que inició proceso de construcción en Bogotá, según localidad. 2003-2015	
Miles de metros cuadrados (m ²)	140
Cuadro 103. Área destinada a vivienda que inició proceso de construcción en 12 municipios aledaños a Bogotá y número de viviendas. 2012-2015	
Miles de metros cuadrados (m ²) y número	141
Cuadro 104. Área destinada a vivienda de interés prioritario (VIP) que inició proceso de construcción en 12 municipios aledaños a Bogotá y número de viviendas 2012-2015	
Miles de metros cuadrados (m ²) y número	141
Cuadro 105. Área destinada a vivienda de interés social (VIS) que inició proceso de construcción en 12 municipios aledaños a Bogotá y número de viviendas. 2012-2015	
Miles de metros cuadrados (m ²) y número	142
Cuadro 106. Área destinada a vivienda diferente a Interés Social (No Vis) que inició proceso de construcción en 12 municipios aledaños a Bogotá y número de viviendas. 2012-2015	
Miles de metros cuadrados (m ²) y número	143
Cuadro 107. Área destinada a bodegas que inició proceso de construcción en 12 municipios aledaños a Bogotá. 2012-2015	
Miles de metros cuadrados (m ²)	143
Cuadro 108. Área destinada a comercio que inició proceso de construcción en 12 municipios aledaños a Bogotá. 2012-2015	
Miles de metros cuadrados (m ²)	144
Cuadro 109. Área destinada a educación que inició proceso de construcción en 12 municipios aledaños a Bogotá. 2012-2015	
Miles de metros cuadrados (m ²)	145
Cuadro 110. Área destinada a otros destinos que inició proceso de construcción en 12 municipios aledaños a Bogotá. 2012-2015	
Miles de metros cuadrados (m ²)	145

<i>Cuadro 111. Despachos de cemento gris según departamentos. 2003-2015</i>	
<i>Miles de toneladas</i>	146

Capítulo 11. Emprendimiento	148
<i>Cuadro 112. Empresas con matrícula activa en la Cámara de Comercio de Bogotá, según localidad y tamaño. 2014-2015</i>	
<i>Número</i>	150
<i>Cuadro 113. Empresas con matrícula activa en la Cámara de Comercio de Bogotá, según localidad y actividad económica. 2014-2015</i>	
<i>Número</i>	151
<i>Cuadro 114. Establecimientos con matrícula activa en la Cámara de Comercio de Bogotá, según localidad y tamaño. 2014-2015</i>	
<i>Número</i>	152
<i>Cuadro 115. Establecimientos con matrícula activa en la Cámara de Comercio de Bogotá, según localidad y actividad económica 2014-2015</i>	
<i>Número</i>	153

Capítulo 12. Gasto	154
<i>Cuadro 116. Gasto de los hogares de Bogotá según grupo. 2002-2015</i>	
<i>Miles de millones de pesos corrientes</i>	156
<i>Cuadro 117. Gasto de los hogares de Bogotá en alimentos y subgrupos constitutivos. 2002-2015</i>	
<i>Miles de millones de pesos corrientes</i>	156
<i>Cuadro 118. Gasto de los hogares de Bogotá en vivienda y subgrupos constitutivos. 2002-2015</i>	
<i>Miles de millones de pesos corrientes</i>	157
<i>Cuadro 119. Gasto de los hogares de Bogotá en vestuario y subgrupos constitutivos. 2002-2015</i>	
<i>Miles de millones de pesos corrientes</i>	157
<i>Cuadro 120. Gasto de los hogares de Bogotá en educación y subgrupos constitutivos. 2002-2015</i>	
<i>Miles de millones de pesos corrientes</i>	157
<i>Cuadro 121. Gasto de los hogares de Bogotá en transporte y comunicaciones y subgrupos constitutivos. 2002-2015</i>	
<i>Miles de millones de pesos corrientes</i>	158
<i>Cuadro 122. Gasto de los hogares de Bogotá en salud y subgrupos constitutivos. 2002-2015</i>	
<i>Miles de millones de pesos corrientes</i>	158
<i>Cuadro 123. Gasto de los hogares de Bogotá en cultura, diversión y esparcimiento y subgrupos constitutivos. 2002-2015</i>	
<i>Miles de millones de pesos corrientes</i>	158
<i>Cuadro 124. Gasto de los hogares de Bogotá en otros gastos y subgrupos constitutivos. 2002-2015</i>	
<i>Miles de millones de pesos corrientes</i>	159
<i>Cuadro 125. Gasto de los hogares de Bogotá según nivel de ingreso. 2001-2015</i>	
<i>Miles de millones de pesos. Pesos constantes Base diciembre de 1998.</i>	159

Capítulo 13. Índice de Precios del Consumidor - IPC	160
<i>Cuadro 126. Variación 12 meses del Índice de Precios al Consumidor (IPC) en Bogotá y Colombia, según grupos de gasto. 2002-2015</i>	
<i>Porcentaje (%)</i>	162
<i>Cuadro 127. Variación 12 meses del Índice de Precios al Consumidor (IPC) del grupo de alimentos en Bogotá, según gasto básico. Gastos básicos que presentaron las mayores variaciones positivas en 2015. 2002-2015</i>	
<i>Porcentaje (%)</i>	163
<i>Cuadro 128. Variación 12 meses del Índice de Precios al Consumidor (IPC) de alimentos en Bogotá, según gasto básico. Gastos básicos con mayor ponderación en la canasta. 2002-2015</i>	
<i>Porcentaje (%)</i>	164
<i>Cuadro 129. Variación 12 meses del Índice de Precios al Consumidor (IPC) de vivienda en Bogotá, según gasto básico. Gastos básicos que presentaron las mayores variaciones positivas en 2015. 2002-2015</i>	
<i>Porcentaje (%)</i>	165
<i>Cuadro 130. Variación 12 meses del Índice de Precios al Consumidor (IPC) de vivienda en Bogotá, según gasto básico. Gastos básicos con mayor ponderación en la canasta. 2002-2015</i>	
<i>Porcentaje (%)</i>	165
<i>Cuadro 131. Variación 12 meses del Índice de Precios al Consumidor (IPC) de vestuario en Bogotá, según gasto básico. Gastos básicos y su ponderación en la canasta. 2002-2015</i>	
<i>Porcentaje (%)</i>	166
<i>Cuadro 132. Variación 12 meses del Índice de Precios al Consumidor (IPC) de salud en Bogotá, según gasto básico. Gastos básicos y su ponderación en la canasta. 2002-2015</i>	
<i>Porcentaje (%)</i>	167
<i>Cuadro 133. Variación 12 meses del Índice de Precios al Consumidor (IPC) de educación en Bogotá, según gasto básico. Gastos básicos y su ponderación en la canasta. 2002-2015</i>	
<i>Porcentaje (%)</i>	168
<i>Cuadro 134. Variación 12 meses del Índice de Precios al Consumidor (IPC) de diversión en Bogotá, según gasto básico. Gastos básicos y su ponderación en la canasta. 2002-2015</i>	
<i>Porcentaje (%)</i>	168
<i>Cuadro 135. Variación 12 meses del Índice de Precios al Consumidor (IPC) de transporte en Bogotá, según gasto básico. Gastos básicos y su ponderación en la canasta. 2002-2015</i>	
<i>Porcentaje (%)</i>	169
<i>Cuadro 136. Variación 12 meses del Índice de Precios al Consumidor (IPC) de comunicaciones en Bogotá, según gasto básico. Gastos básicos y su ponderación en la canasta. 2002-2015</i>	
<i>Porcentaje (%)</i>	170

Cuadro 137. Variación 12 meses del Índice de Precios al Consumidor (IPC) de otros gastos en Bogotá, según gasto básico. Gastos básicos y su ponderación en la canasta. 2002-2015	
Porcentaje (%)	170

Capítulo 14. Pobreza e ingresos	172
Cuadro 138. Incidencia de la pobreza en Bogotá, 23 departamentos y Colombia. 2002-2014	
Porcentaje (%)	174
Cuadro 139. Brecha de la pobreza en Bogotá, 23 departamentos y Colombia. 2002-2014	
Porcentaje (%)	175
Cuadro 140. Severidad de la pobreza en Bogotá, 23 departamentos y Colombia. 2002-2014	
Porcentaje (%)	176
Cuadro 141. Línea de pobreza en Bogotá, 23 departamentos y Colombia. 2002-2014	
Pesos corrientes	177
Cuadro 142. Incidencia de la pobreza extrema en Bogotá, 23 departamentos y Colombia. 2002-2014	
Porcentaje (%)	178
Cuadro 143. Brecha de la pobreza extrema en Bogotá, 23 departamentos y Colombia. 2002-2014	
Porcentaje (%)	179
Cuadro 144. Severidad de la pobreza extrema en Bogotá, 23 departamentos y Colombia. 2002-2014	
Porcentaje (%)	180
Cuadro 145. Línea de indigencia en Bogotá, 23 departamentos y Colombia. 2002-2014	
Pesos corrientes	181
Cuadro 146. Promedio de personas por hogar en Bogotá, 23 departamentos y Colombia. 2002 - 2014	
Número de personas	182
Cuadro 147. Incidencia de la pobreza en Bogotá, 12 áreas metropolitanas y Colombia. 2002-2015	
Porcentaje (%)	183
Cuadro 148. Línea de pobreza en Bogotá, 12 áreas metropolitanas y Colombia 2010-2015	
Pesos corrientes	183
Cuadro 149. Incidencia de la pobreza extrema en Bogotá, 12 áreas metropolitanas y Colombia. 2002-2015	
Porcentaje (%)	184
Cuadro 150. Hogares que se consideran pobres en Bogotá, 8 regiones y Colombia según cabecera y resto. 2008-2014	
Porcentaje (%)	185
Cuadro 151. Índice de Pobreza Multidimensional en Bogotá y seis regiones. 2010-2015	
Porcentaje (%)	186
Cuadro 152. Personas en condición de Pobreza Multidimensional en Bogotá y seis regiones. 2010-2015	
Miles de personas	186
Cuadro 153. Índice de Pobreza Multidimensional en Bogotá, por dimensiones. 2010-2015	
Porcentaje (%)	187
Cuadro 154. Coeficiente de Gini en Bogotá, 23 departamentos y Colombia. 2002-2014	
Coeficiente	188
Cuadro 155. Coeficiente de Gini en Bogotá, 12 áreas metropolitanas y Colombia. 2002-2015	
Coeficiente	189
Cuadro 156. Ingreso promedio per cápita de la unidad de gasto en Bogotá, 23 departamentos y Colombia. 2002-2014	
Pesos corrientes	190
Capítulo 15. Presupuesto del Distrito	192
Cuadro 157. Ejecución del presupuesto de ingresos en Bogotá. 1995 - 2015	
Millones de pesos	194
Cuadro 158. Ejecución del presupuesto de ingresos por parte de las Empresas de Servicios, Industriales y Comerciales del Distrito. 1995- 2015	
Millones de pesos	200
Cuadro 159. Ejecución del presupuesto de ingresos en establecimientos públicos del Distrito. 1994 - 2015	
Millones de pesos	202
Cuadro 160. Ejecución del presupuesto de gastos en la administración central. 1994 - 2015	
Millones de pesos	204
Cuadro 161. Ejecución del presupuesto de gastos, en Empresas de Servicios, Industriales y Comerciales del Distrito. 1994-2015	
Millones de pesos	206
Cuadro 162. Ejecución del presupuesto de gastos, en establecimientos públicos del Distrito 1994-2015	
Millones de pesos	210
Cuadro 163. Recaudo anual del impuesto de Industria y Comercio, Avisos y Tableros, sin recaudo por declaraciones de retención en Bogotá. 2002-2013	
Millones de pesos	212
Cuadro 164. Recaudo por Impuesto predial en Bogotá, según destino. 2007-2015	
Millones de pesos	213
Cuadro 165. Indicadores de la Deuda Pública en la Administración Central. 1993-2015	
Porcentaje (%)	214
Notas metodológicas	217



Siglas

ACTI.	Actividades de ciencia, tecnología e innovación
AM.	Área metropolitana
CIU Rev. 3 a.c.	Clasificación Industrial Internacional Uniforme de todas las actividades económicas adaptada para Colombia
CIU Rev. 4 a.c.	Clasificación Industrial Internacional Uniforme de todas las actividades económicas adaptada para Colombia
CN.	Cuentas Nacionales
Cotelco.	Asociación Hotelera de Colombia
CUCI.	Clasificación Uniforme del Comercio Internacional
Dane.	Departamento Nacional de Estadística
Dian.	Dirección de Impuestos y Aduanas Nacionales
DS.	Población desempleada
DSCN.	Dirección de Síntesis y Cuentas Nacionales
EAM.	Encuesta Anual Manufactuerra
ECH.	Encuesta Continua de Hogares
GEIH.	Gran Encuesta Integrada de Hogares
MEN.	Ministerio de Educación Nacional
MESEP.	Misión para el Empalme de las Series de Empleo
MMM.	Muestra Mensual Manufacturera
MTMB.	Muestra Trimestral de Comercio Minorista Bogotá
MTSB.	Muestra Trimestral de Servicios para Bogotá
n.d.	Información no disponible
No VIS.	Vivienda diferente a Interés Social
OC.	Población ocupada
OCyT.	Observatorio Colombiano de Ciencia y Tecnología
P.	Cifras provisionales.
PEA.	Población económicamente activa
PET.	Población en edad de trabajar
PIB.	Producto interno bruto
PNT.	Peso neto en miles de toneladas
Pr.	Cifras preliminares.
PT.	Población total
SDDE.	Secretaría de Desarrollo Económico
SDH.	Secretaria Distrital de Hacienda
SNIES.	Sistema nacional de infomración de la educación superior
TD.	Tasa de Desempleo
TGP.	Tasa global de participación
TO.	Tasa de Ocupación
VIP.	Vivienda de Interés Prioritario
VIS.	Vivienda de Interés Social





Producto Interno Bruto

Cuadro 1. Producto Interno Bruto según actividades económicas para Bogotá. 2002-2015pr
Miles de millones de pesos constantes. Base 2005

Código CN	Actividad económica	2002	2003	2004	2005	2006	2007	2008	2009	2010	2011	2012	2013p	2014pr	2015pr
	PIB Total	77.434	81.116	85.535	90.598	96.579	102.688	106.061	108.283	112.169	118.508	122.685	127.569	133.230	138.443
	Industrias manufactureras	10.131	10.409	10.830	11.581	12.777	13.382	13.081	12.708	12.741	13.033	12.771	12.599	12.396	12.055
010 a 019	Alimentos, bebidas y tabaco	1.987	2.097	2.082	2.167	2.320	2.353	2.377	2.244	2.098	2.029	1.979	2.045	2.063	2.071
020 a 023	Preparación e hilatura de fibras textiles, fabricación de productos textiles, prendas de vestir, cueros y calzado	1.464	1.603	1.743	1.773	1.814	1.951	2.176	1.914	1.977	2.057	2.032	1.962	1.937	1.881
024 a 026	Transformación y fabricación de productos de madera, papel, cartón; actividades de edición e impresión	1.391	1.463	1.474	1.658	1.839	1.907	1.929	2.011	1.920	1.934	2.022	1.949	1.819	1.768
027 a 031	Fabricación de productos de la refinación del petróleo, productos químicos, de caucho, plástico, minerales no metálicos y metalúrgicos básicos	3.667	3.677	3.622	3.912	4.415	4.419	4.199	4.282	4.280	4.435	4.313	4.226	4.112	4.090
032 a 037	Fabricación de maquinaria y equipo, suministro eléctrico, equipo de transporte e industrias manufactureras n.c.p.	1.668	1.623	1.919	2.073	2.394	2.773	2.409	2.227	2.482	2.625	2.478	2.456	2.495	2.272
	Suministro de electricidad, gas y agua	2.598	2.733	2.797	2.899	3.071	3.235	3.216	3.263	3.373	3.460	3.517	3.584	3.674	3.707
38	Generación, captación y distribución de energía eléctrica	934	982	1.027	1.085	1.163	1.231	1.228	1.201	1.267	1.305	1.315	1.321	1.354	1.355
39	Fabricación de gas	378	378	397	408	442	461	444	507	522	557	587	607	626	647
40-58	Captación, depuración y distribución de agua y alcantarillado	1.294	1.376	1.374	1.406	1.466	1.543	1.546	1.533	1.559	1.577	1.601	1.646	1.686	1.697
	Construcción	3.958	4.553	5.444	6.218	6.126	5.928	6.846	6.927	6.586	6.669	6.096	5.878	6.173	7.140
41	Construcción de edificaciones	2.449	2.491	3.550	3.662	3.728	3.510	4.298	4.124	4.024	3.775	3.542	3.706	4.007	4.334
42	Construcción de obras de ingeniería civil	1.522	2.035	1.924	2.556	2.398	2.416	2.534	2.810	2.556	2.950	2.584	2.090	2.023	2.641
	Comercio, reparación, restaurantes y hoteles	9.334	9.957	11.179	12.160	13.201	14.328	14.775	14.733	15.766	17.159	18.146	19.142	20.070	20.725
43	Comercio	7.128	7.574	8.581	9.421	10.242	11.175	11.509	11.367	12.224	13.488	14.328	15.114	15.862	16.305
44	Mantenimiento y reparación de vehículos automotores	926	975	1.049	1.113	1.193	1.242	1.285	1.341	1.417	1.481	1.552	1.632	1.741	1.842
45	Hoteles, restaurantes, bares y similares	1.282	1.414	1.553	1.626	1.766	1.911	1.980	2.016	2.125	2.227	2.319	2.452	2.531	2.644
	Transporte, almacenamiento y comunicaciones	5.526	5.645	6.084	6.524	6.939	7.475	7.901	7.836	8.498	9.126	9.600	10.174	10.654	10.895

Código CN	Actividad económica	2002	2003	2004	2005	2006	2007	2008	2009	2010	2011	2012	2013p	2014pr	2015pr
46	Transporte por vía terrestre	2.129	2.186	2.350	2.589	2.619	2.671	2.748	2.725	2.861	2.951	3.039	3.124	3.254	3.360
48	Transporte por vía aérea	545	577	616	617	716	764	777	781	879	1.033	1.102	1.251	1.321	1.454
49-47	Actividades complementarias y auxiliares al transporte; transporte por vía acuática	348	390	382	412	463	482	532	517	546	645	705	752	795	838
50	Correo y telecomunicaciones	2.503	2.493	2.735	2.906	3.141	3.568	3.873	3.839	4.254	4.555	4.825	5.129	5.372	5.333
	Establecimientos financieros, actividades inmobiliarias y servicios a las empresas	23.881	25.055	26.282	27.651	29.356	31.578	33.059	34.609	35.832	38.197	40.411	42.388	44.486	46.800
51	Intermediación financiera	5.436	5.796	6.195	6.663	7.409	8.561	9.331	9.841	10.210	11.626	12.704	13.631	14.666	16.125
52	Actividades inmobiliarias y alquiler de vivienda	12.369	12.863	13.431	14.004	14.695	15.327	15.627	16.301	16.944	17.496	18.105	18.635	19.238	19.805
53	Actividades de servicios a las empresas	6.074	6.396	6.657	6.984	7.252	7.722	8.148	8.516	8.729	9.133	9.686	10.225	10.719	11.014
	Actividades de servicios sociales, comunales y personales	14.655	15.069	15.362	15.604	16.197	17.071	17.090	18.015	18.628	19.133	19.906	21.135	22.299	23.148
54-56	Administración pública y defensa; educación de no mercado	6.916	7.123	7.362	7.463	7.711	8.225	8.154	8.745	9.096	9.136	9.529	10.172	10.873	11.298
55	Educación de mercado	3.115	3.107	3.115	3.075	3.193	3.343	3.398	3.501	3.561	3.702	3.813	3.990	4.149	4.254
57	Servicios sociales y de salud de mercado	1.165	1.278	1.279	1.254	1.335	1.328	1.303	1.324	1.426	1.494	1.590	1.680	1.799	1.877
59-60	Actividades de esparcimiento, culturales y deportivas, de mercado y no mercado	2.508	2.602	2.637	2.843	2.976	3.179	3.256	3.435	3.510	3.737	3.876	4.171	4.301	4.505
61	Hogares privados con servicio doméstico	946	959	968	969	982	997	986	1.013	1.036	1.068	1.100	1.129	1.171	1.208
	Subtotal Valor Agregado	70.114	73.431	77.968	82.637	87.667	92.962	95.997	98.169	101.346	106.611	110.078	114.381	119.294	123.969
	Impuestos	7.362	7.731	7.569	7.961	8.912	9.719	10.057	10.098	10.842	11.965	12.693	13.288	14.072	14.602

Fuente: DANE-Dirección de Síntesis y Cuentas Nacionales. Cuentas Departamentales. PIB trimestral de Bogotá
p: provisional, pr: preliminar

Cuadro 2. Producto Interno Bruto según actividades económicas para Bogotá 2002-2015pr
Tasa de crecimiento anual (%). Precios constantes Base 2005

Código CN	Actividad económica	2002	2003	2004	2005	2006	2007	2008	2009	2010	2011	2012	2013p	2014pr	2015pr
	PIB Total	4,1	4,8	5,4	5,9	6,6	6,3	3,3	2,1	3,6	5,7	3,5	4,0	4,4	3,9
	Industrias manufactureras	4,1	2,7	4,0	6,9	10,3	4,7	(2,2)	(2,9)	0,3	2,3	(2,0)	(1,3)	(1,6)	(2,8)
010 a 019	Alimentos, bebidas y tabaco	8,3	5,5	(0,7)	4,1	7,1	1,4	1,0	(5,6)	(6,5)	(3,3)	(2,5)	3,3	0,9	0,4
020 a 023	Preparación e hilatura de fibras textiles, fabricación de productos textiles, prendas de vestir, cueros y calzado	(5,9)	9,5	8,7	1,7	2,3	7,6	11,5	(12,0)	3,3	4,0	(1,2)	(3,4)	(1,3)	(2,9)
024 a 026	Transformación y fabricación de productos de madera, papel, cartón; actividades de edición e impresión	7,9	5,2	0,8	12,5	10,9	3,7	1,2	4,3	(4,5)	0,7	4,6	(3,6)	(6,7)	(2,8)
027 a 031	Fabricación de productos de la refinación del petróleo, productos químicos, de caucho, plástico, minerales no metálicos y metalúrgicos básicos	5,4	0,3	(1,5)	8,0	12,9	0,1	(5,0)	2,0	(0,0)	3,6	(2,8)	(2,0)	(2,7)	(0,5)
032 a 037	Fabricación de maquinaria y equipo, suministro eléctrico, equipo de transporte e industrias manufactureras n.c.p.	2,7	(2,7)	18,2	8,0	15,5	15,8	(13,1)	(7,6)	11,5	5,8	(5,6)	(0,9)	1,6	(8,9)
	Suministro de electricidad, gas y agua	3,6	5,2	2,3	3,6	5,9	5,3	(0,6)	1,5	3,4	2,6	1,6	1,9	2,5	0,9
38	Generación, captación y distribución de energía eléctrica	1,9	5,1	4,6	5,6	7,2	5,8	(0,2)	(2,2)	5,5	3,0	0,8	0,5	2,5	0,1
39	Fabricación de gas	1,1	-	5,0	2,8	8,3	4,3	(3,7)	14,2	3,0	6,7	5,4	3,4	3,1	3,4
40-58	Captación, depuración y distribución de agua y alcantarillado	5,7	6,3	(0,1)	2,3	4,3	5,3	0,2	(0,8)	1,7	1,2	1,5	2,8	2,4	0,7
	Construcción	8,0	15,0	19,6	14,2	(1,5)	(3,2)	15,5	1,2	(4,9)	1,3	(8,6)	(3,6)	5,0	15,7
41	Construcción de edificaciones	15,9	1,7	42,5	3,2	1,8	(5,8)	22,5	(4,0)	(2,4)	(6,2)	(6,2)	4,6	8,1	8,2
42	Construcción de obras de ingeniería civil	(1,4)	33,7	(5,5)	32,8	(6,2)	0,8	4,9	10,9	(9,0)	15,4	(12,4)	(19,1)	(3,2)	30,5
	Comercio, reparación, restaurantes y hoteles	9,9	6,7	12,3	8,8	8,6	8,5	3,1	(0,3)	7,0	8,8	5,8	5,5	4,8	3,3
43	Comercio	12,3	6,3	13,3	9,8	8,7	9,1	3,0	(1,2)	7,5	10,3	6,2	5,5	4,9	2,8
44	Mantenimiento y reparación de vehículos automotores	1,8	5,3	7,6	6,1	7,2	4,1	3,5	4,4	5,7	4,5	4,8	5,2	6,7	5,8

Código CN	Actividad económica	2002	2003	2004	2005	2006	2007	2008	2009	2010	2011	2012	2013p	2014pr	2015pr
45	Hoteles, restaurantes, bares y similares	2,8	10,3	9,8	4,7	8,6	8,2	3,6	1,8	5,4	4,8	4,1	5,7	3,2	4,5
	Transporte, almacenamiento y comunicaciones	3,0	2,2	7,8	7,2	6,4	7,7	5,7	(0,8)	8,4	7,4	5,2	6,0	4,7	2,3
46	Transporte por vía terrestre	4,8	2,7	7,5	10,2	1,2	2,0	2,9	(0,8)	5,0	3,1	3,0	2,8	4,2	3,3
48	Transporte por vía aérea	3,4	5,9	6,8	0,2	16,0	6,7	1,7	0,5	12,5	17,5	6,7	13,5	5,6	10,1
49-47	Actividades complementarias y auxiliares al transporte; transporte por vía acuática	(2,8)	12,1	(2,1)	7,9	12,4	4,1	10,4	(2,8)	5,6	18,1	9,3	6,7	5,7	5,4
50	Correo y telecomunicaciones	2,4	(0,4)	9,7	6,3	8,1	13,6	8,5	(0,9)	10,8	7,1	5,9	6,3	4,7	(0,7)
	Establecimientos financieros, actividades inmobiliarias y servicios a las empresas	3,3	4,9	4,9	5,2	6,2	7,6	4,7	4,7	3,5	6,6	5,8	4,9	4,9	5,2
51	Intermediación financiera	1,7	6,6	6,9	7,6	11,2	15,5	9,0	5,5	3,7	13,9	9,3	7,3	7,6	9,9
52	Actividades inmobiliarias y alquiler de vivienda	2,8	4,0	4,4	4,3	4,9	4,3	2,0	4,3	3,9	3,3	3,5	2,9	3,2	2,9
53	Actividades de servicios a las empresas	5,9	5,3	4,1	4,9	3,8	6,5	5,5	4,5	2,5	4,6	6,1	5,6	4,8	2,8
	Actividades de servicios sociales, comunales y personales	1,7	2,8	1,9	1,6	3,8	5,4	0,1	5,4	3,4	2,7	4,0	6,2	5,5	3,8
54-56	Administración pública y defensa; educación de no mercado	2,3	3,0	3,4	1,4	3,3	6,7	(0,9)	7,2	4,0	0,4	4,3	6,7	6,9	3,9
55	Educación de mercado	0,3	(0,3)	0,3	(1,3)	3,8	4,7	1,6	3,0	1,7	4,0	3,0	4,6	4,0	2,5
57	Servicios sociales y de salud de mercado	0,4	9,7	0,1	(2,0)	6,5	(0,5)	(1,9)	1,6	7,7	4,8	6,4	5,7	7,1	4,3
59-60	Actividades de esparcimiento, culturales y deportivas, de mercado y no mercado	2,7	3,7	1,3	7,8	4,7	6,8	2,4	5,5	2,2	6,5	3,7	7,6	3,1	4,7
61	Hogares privados con servicio doméstico	1,7	1,4	0,9	0,1	1,3	1,5	(1,1)	2,7	2,3	3,1	3,0	2,6	3,7	3,2
	Subtotal Valor Agregado	4,2	4,7	6,2	6,0	6,1	6,0	3,3	2,3	3,2	5,2	3,3	3,9	4,3	3,9
	Impuestos	3,4	5,0	(2,1)	5,2	11,9	9,1	3,5	0,4	7,4	10,4	6,1	4,7	5,9	3,8

Fuente: DANE-Dirección de Síntesis y Cuentas Nacionales. Cuentas Departamentales. PIB trimestral de Bogotá
p: provisional, pr: preliminar

Cuadro 3. Producto Interno Bruto según actividades económicas para Bogotá. 2003-2015pr
Distribución porcentual (%). Precios constantes Base 2005

Código CN	Actividad económica	2003	2004	2005	2006	2007	2008	2009	2010	2011	2012	2013p	2014pr	2015pr
	PIB Total	100,0	100,0	100,0	100,0	100,0	100,0	100,0	100,0	100,0	100,0	100,0	100,0	100,0
	Industrias manufactureras	12,8	12,7	12,8	13,2	13,0	12,3	11,7	11,4	11,0	10,4	9,9	9,3	8,7
010 a 019	Alimentos, bebidas y tabaco	2,6	2,4	2,4	2,4	2,3	2,2	2,1	1,9	1,7	1,6	1,6	1,5	1,5
020 a 023	Preparación e hilatura de fibras textiles, fabricación de productos textiles, prendas de vestir, cueros y calzado	2,0	2,0	2,0	1,9	1,9	2,1	1,8	1,8	1,7	1,7	1,5	1,5	1,4
024 a 026	Transformación y fabricación de productos de madera, papel, cartón; actividades de edición e impresión	1,8	1,7	1,8	1,9	1,9	1,8	1,9	1,7	1,6	1,6	1,5	1,4	1,3
027 a 031	Fabricación de productos de la refinación del petróleo, productos químicos, de caucho, plástico, minerales no metálicos y metalúrgicos básicos	4,5	4,2	4,3	4,6	4,3	4,0	4,0	3,8	3,7	3,5	3,3	3,1	3,0
032 a 037	Fabricación de maquinaria y equipo, suministro eléctrico, equipo de transporte e industrias manufactureras n.c.p.	2,0	2,2	2,3	2,5	2,7	2,3	2,1	2,2	2,2	2,0	1,9	1,9	1,6
	Suministro de electricidad, gas y agua	3,4	3,3	3,2	3,2	3,2	3,0	3,0	3,0	2,9	2,9	2,8	2,8	2,7
38	Generación, captación y distribución de energía eléctrica	1,2	1,2	1,2	1,2	1,2	1,2	1,1	1,1	1,1	1,1	1,0	1,0	1,0
39	Fabricación de gas	0,5	0,5	0,5	0,5	0,4	0,4	0,5	0,5	0,5	0,5	0,5	0,5	0,5
40-58	Captación, depuración y distribución de agua y alcantarillado	1,7	1,6	1,6	1,5	1,5	1,5	1,4	1,4	1,3	1,3	1,3	1,3	1,2
	Construcción	5,6	6,4	6,9	6,3	5,8	6,5	6,4	5,9	5,6	5,0	4,6	4,6	5,2
41	Construcción de edificaciones	3,1	4,2	4,0	3,9	3,4	4,1	3,8	3,6	3,2	2,9	2,9	3,0	3,1
42	Construcción de obras de ingeniería civil	2,5	2,2	2,8	2,5	2,4	2,4	2,6	2,3	2,5	2,1	1,6	1,5	1,9
	Comercio, reparación, restaurantes y hoteles	12,3	13,1	13,4	13,7	14,0	13,9	13,6	14,1	14,5	14,8	15,0	15,1	15,0
43	Comercio	9,3	10,0	10,4	10,6	10,9	10,9	10,5	10,9	11,4	11,7	11,8	11,9	11,8
44	Mantenimiento y reparación de vehículos automotores	1,2	1,2	1,2	1,2	1,2	1,2	1,2	1,3	1,2	1,3	1,3	1,3	1,3
45	Hoteles, restaurantes, bares y similares	1,7	1,8	1,8	1,8	1,9	1,9	1,9	1,9	1,9	1,9	1,9	1,9	1,9
	Transporte, almacenamiento y comunicaciones	7,0	7,1	7,2	7,2	7,3	7,4	7,2	7,6	7,7	7,8	8,0	8,0	7,9
46	Transporte por vía terrestre	2,7	2,7	2,9	2,7	2,6	2,6	2,5	2,6	2,5	2,5	2,4	2,4	2,4
48	Transporte por vía aérea	0,7	0,7	0,7	0,7	0,7	0,7	0,7	0,8	0,9	0,9	1,0	1,0	1,1
49-47	Actividades complementarias y auxiliares al transporte; transporte por vía acuática	0,5	0,4	0,5	0,5	0,5	0,5	0,5	0,5	0,5	0,6	0,6	0,6	0,6

Código CN	Actividad económica	2003	2004	2005	2006	2007	2008	2009	2010	2011	2012	2013p	2014pr	2015pr
50	Correo y telecomunicaciones	3,1	3,2	3,2	3,3	3,5	3,7	3,5	3,8	3,8	3,9	4,0	4,0	3,9
	Establecimientos financieros, actividades inmobiliarias y servicios a las empresas	30,9	30,7	30,5	30,4	30,8	31,2	32,0	31,9	32,2	32,9	33,2	33,4	33,8
51	Intermediación financiera	7,1	7,2	7,4	7,7	8,3	8,8	9,1	9,1	9,8	10,4	10,7	11,0	11,6
52	Actividades inmobiliarias y alquiler de vivienda	15,9	15,7	15,5	15,2	14,9	14,7	15,1	15,1	14,8	14,8	14,6	14,4	14,3
53	Actividades de servicios a las empresas	7,9	7,8	7,7	7,5	7,5	7,7	7,9	7,8	7,7	7,9	8,0	8,0	8,0
	Actividades de servicios sociales, comunales y personales	18,6	18,0	17,2	16,8	16,6	16,1	16,6	16,6	16,1	16,2	16,6	16,7	16,7
54-56	Administración pública y defensa; educación de no mercado	8,8	8,6	8,2	8,0	8,0	7,7	8,1	8,1	7,7	7,8	8,0	8,2	8,2
55	Educación de mercado	3,8	3,6	3,4	3,3	3,3	3,2	3,2	3,2	3,1	3,1	3,1	3,1	3,1
57	Servicios sociales y de salud de mercado	1,6	1,5	1,4	1,4	1,3	1,2	1,2	1,3	1,3	1,3	1,3	1,4	1,4
59-60	Actividades de esparcimiento, culturales y deportivas, de mercado y no mercado	3,2	3,1	3,1	3,1	3,1	3,1	3,2	3,1	3,2	3,2	3,3	3,2	3,3
61	Hogares privados con servicio doméstico	1,2	1,1	1,1	1,0	1,0	0,9	0,9	0,9	0,9	0,9	0,9	0,9	0,9
	Subtotal Valor Agregado	90,5	91,2	91,2	90,8	90,5	90,5	90,7	90,4	90,0	89,7	89,7	89,5	89,5
	Impuestos	9,5	8,8	8,8	9,2	9,5	9,5	9,3	9,7	10,1	10,3	10,4	10,6	10,5

Fuente: DANE-Dirección de Síntesis y Cuentas Nacionales. Cuentas Departamentales. PIB trimestral de Bogotá
p: provisional, pr: preliminar

Cuadro 4. Producto Interno Bruto departamental y total nacional. 2002-2014pr
Miles de millones de pesos

Departamento	2002	2003	2004	2005	2006	2007	2008	2009	2010	2011	2012	2013p	2014pr
Colombia	245.323	272.345	307.762	340.156	383.898	431.072	480.087	504.647	544.924	619.894	664.240	710.257	756.152
Bogotá	66.511	73.018	81.966	90.598	101.072	112.999	123.252	132.129	140.179	152.699	163.548	175.261	188.084
Antioquia	33.791	37.086	42.961	47.342	53.323	59.935	64.236	67.432	71.337	80.476	86.367	92.702	101.989
Valle	26.810	29.108	32.366	34.641	39.639	44.927	48.100	51.321	53.604	57.737	61.473	65.659	70.623
Santander	14.755	16.773	19.818	23.085	26.672	30.599	35.127	34.669	39.983	46.470	49.400	52.774	58.658
Meta	4.566	5.188	6.374	7.472	9.077	9.921	14.550	16.164	22.489	34.352	37.913	40.884	38.460
Cundinamarca	13.342	14.848	16.157	17.633	19.221	21.735	24.500	26.079	28.018	31.462	33.695	34.947	37.381
Bolívar	8.465	10.648	12.419	13.315	15.289	17.536	19.057	19.232	21.590	25.719	27.342	31.137	29.284
Atlántico	10.186	10.941	12.338	13.776	15.594	17.994	19.326	20.429	20.777	22.560	25.058	27.193	30.180
Boyacá	6.728	7.438	7.947	8.721	9.732	11.514	13.515	14.094	15.257	18.095	19.087	20.111	21.601
Tolima	5.825	6.223	7.013	7.816	8.813	10.057	11.430	11.571	12.080	13.607	14.448	15.368	16.426
Resto departamentos	54.344	61.074	68.403	75.757	85.466	93.855	106.994	111.527	119.610	136.717	145.909	154.221	163.466

Fuente: DANE-Dirección de Síntesis y Cuentas Nacionales. Cuentas Departamentales
p: provisional, pr: preliminar

Producto Interno Bruto departamental y total nacional. 2002-2014pr
Distribución porcentual (%)

Departamento	2002	2003	2004	2005	2006	2007	2008	2009	2010	2011	2012	2013p	2014pr
Colombia	100,0	100,0	100,0	100,0	100,0	100,0	100,0	100,0	100,0	100,0	100,0	100,0	100,0
Bogotá	27,1	26,8	26,6	26,6	26,3	26,2	25,7	26,2	25,7	24,6	24,6	24,7	24,9
Antioquia	13,8	13,6	14,0	13,9	13,9	13,9	13,4	13,4	13,1	13,0	13,0	13,1	13,5
Valle	10,9	10,7	10,5	10,2	10,3	10,4	10,0	10,2	9,8	9,3	9,3	9,2	9,3
Santander	6,0	6,2	6,4	6,8	6,9	7,1	7,3	6,9	7,3	7,5	7,4	7,5	7,8
Meta	1,9	1,9	2,1	2,2	2,4	2,3	3,0	3,2	4,1	5,5	5,7	5,8	5,1
Cundinamarca	5,4	5,5	5,2	5,2	5,0	5,0	5,1	5,2	5,1	5,1	5,1	4,9	4,9
Bolívar	3,5	3,9	4,0	3,9	4,0	4,1	4,0	3,8	4,0	4,1	4,1	4,3	3,9
Atlántico	4,2	4,0	4,0	4,0	4,1	4,2	4,0	4,0	3,8	3,6	3,8	3,8	4,0
Boyacá	2,7	2,7	2,6	2,6	2,5	2,7	2,8	2,8	2,8	2,9	2,9	2,8	2,9
Tolima	2,4	2,3	2,3	2,3	2,3	2,3	2,4	2,3	2,2	2,2	2,2	2,2	2,2
Resto departamentos	22,2	22,4	22,2	22,3	22,3	21,8	22,3	22,1	21,9	22,1	22,0	21,7	21,6

Fuente: DANE-Dirección de Síntesis y Cuentas Nacionales. Cuentas Departamentales
p: provisional, pr: preliminar

Cuadro 5. Producto Interno Bruto departamental y total nacional. 2003-2015pr
Miles de millones de pesos constantes. Base 2005

Departamento	2003	2004	2005	2006	2007	2008	2009	2010	2011	2012	2013p	2014pr	2015pr
Colombia	308.418	324.866	340.156	362.938	387.983	401.744	408.379	424.599	452.578	470.880	493.831	515.489	531.376
Bogotá	81.116	85.535	90.598	96.579	102.688	106.061	108.283	112.169	118.508	122.685	127.569	133.230	138.443
Antioquia	41.172	44.802	47.342	50.737	54.298	55.215	54.859	56.673	61.323	63.805	66.788	71.448	n.d.
Valle	32.402	33.944	34.641	37.717	40.810	41.718	42.019	42.680	44.596	46.289	48.433	50.710	n.d.
Santander	20.064	21.668	23.085	24.631	26.407	27.865	27.687	29.459	30.767	31.563	32.927	35.529	n.d.
Meta	6.155	6.912	7.472	8.359	8.833	10.583	12.853	16.089	19.542	21.036	23.290	22.815	n.d.
Cundinamarca	16.291	16.786	17.633	18.467	19.999	21.327	21.391	22.517	24.499	25.391	25.879	26.822	n.d.
Bolívar	12.454	13.365	13.315	14.239	15.413	15.618	15.586	16.270	17.738	18.179	19.973	19.843	n.d.
Atlántico	12.177	12.882	13.776	14.860	16.257	16.657	16.649	16.585	17.515	18.723	19.738	21.059	n.d.
Boyacá	8.393	8.314	8.721	9.138	10.321	11.059	11.161	11.575	12.658	13.050	13.416	14.055	n.d.
Tolima	7.054	7.458	7.816	8.308	9.136	9.300	9.271	9.273	9.581	9.905	10.440	10.746	n.d.
Resto departamentos	71.140	73.200	75.757	79.903	83.821	86.341	88.620	91.309	95.851	100.254	105.671	110.362	n.d.

Fuente: DANE-Dirección de Síntesis y Cuentas Nacionales. Cuentas Departamentales
p: provisional, pr: preliminar

Producto Interno Bruto departamental y total nacional. 2003-2015pr
Tasa de crecimiento anual (%).

Departamento	2003	2004	2005	2006	2007	2008	2009	2010	2011	2012	2013p	2014pr	2015pr
Colombia	3,9	5,3	4,7	6,7	6,9	3,5	1,7	4,0	6,6	4,0	4,9	4,4	3,1
Bogotá	4,8	5,4	5,9	6,6	6,3	3,3	2,1	3,6	5,7	3,5	4,0	4,4	3,9
Antioquia	3,5	8,8	5,7	7,2	7,0	1,7	(0,6)	3,3	8,2	4,0	4,7	7,0	n.d.
Valle	3,4	4,8	2,1	8,9	8,2	2,2	0,7	1,6	4,5	3,8	4,6	4,7	n.d.
Santander	4,1	8,0	6,5	6,7	7,2	5,5	(0,6)	6,4	4,4	2,6	4,3	7,9	n.d.
Meta	2,4	12,3	8,1	11,9	5,7	19,8	21,4	25,2	21,5	7,6	10,7	(2,0)	n.d.
Cundinamarca	5,1	3,0	5,0	4,7	8,3	6,6	0,3	5,3	8,8	3,6	1,9	3,6	n.d.
Bolívar	15,3	7,3	(0,4)	6,9	8,2	1,3	(0,2)	4,4	9,0	2,5	9,9	(0,7)	n.d.
Atlántico	1,2	5,8	6,9	7,9	9,4	2,5	(0,0)	(0,4)	5,6	6,9	5,4	6,7	n.d.
Boyacá	3,4	(0,9)	4,9	4,8	12,9	7,2	0,9	3,7	9,4	3,1	2,8	4,8	n.d.
Tolima	(1,1)	5,7	4,8	6,3	10,0	1,8	(0,3)	0,0	3,3	3,4	5,4	2,9	n.d.
Resto departamentos	2,5	2,9	3,5	5,5	4,9	3,0	2,6	3,0	5,0	4,6	5,4	4,4	n.d.

Fuente: DANE-Dirección de Síntesis y Cuentas Nacionales. Cuentas Departamentales
p: provisional, pr: preliminar

**Cuadro 6. Participación del Producto Interno Bruto de Bogotá en el total nacional según grandes ramas de actividad económica
2003-2015pr
Porcentaje (%)**

Grandes ramas	2003	2004	2005	2006	2007	2008	2009	2010	2011	2012	2013p	2014pr	2015pr
PIB Total	26,3	26,3	26,6	26,6	26,5	26,4	26,5	26,4	26,2	26,1	25,8	25,8	26,1
Agricultura, ganadería, caza, silvicultura y pesca	-	-	-	-	-	-	-	-	-	-	-	-	-
Explotación de minas y canteras	-	-	-	-	-	-	-	-	-	-	-	-	-
Industrias manufactureras	24,4	23,5	24,1	24,9	24,3	23,6	23,9	23,6	23,0	22,5	22,0	21,5	20,7
Suministro de electricidad, gas y agua	21,5	21,3	21,1	21,4	21,6	21,4	21,3	21,2	21,1	21,0	20,8	20,6	20,2
Construcción	28,5	30,8	32,9	28,9	25,8	27,4	26,3	25,0	23,4	20,2	17,5	16,6	18,5
Comercio, reparación, restaurantes y hoteles	27,8	29,1	30,1	30,3	30,4	30,4	30,4	30,9	31,5	32,1	32,4	32,3	32,1
Transporte, almacenamiento y comunicaciones	28,1	28,2	28,0	26,9	26,1	26,4	26,5	27,1	27,3	27,6	28,3	28,3	28,6
Establec. Financieros; act. inmobiliarias y servicios a las empresas	42,3	42,4	42,5	42,4	42,7	42,7	43,4	43,3	43,3	43,6	43,7	43,4	43,8
Activ. servicios sociales, comunales y personales	29,9	29,3	28,8	28,6	28,7	28,0	28,3	28,3	28,1	28,0	28,0	28,1	28,4
Subtotal Valor Agregado	26,0	26,2	26,5	26,5	26,4	26,3	26,4	26,3	26,0	25,9	25,6	25,6	25,9
Impuestos	29,4	27,5	27,6	27,8	27,2	27,0	27,5	27,7	27,6	27,7	27,9	28,0	27,9

Fuente: DANE-Dirección de Síntesis y Cuentas Nacionales. Cuentas Departamentales
p: provisional, pr: preliminar

Cuadro 7. PIB per cápita departamental y total nacional. 2002-2014pr
Pesos a precios corrientes¹

Departamento	2002	2003	2004	2005	2006	2007	2008	2009	2010	2011	2012	2013p	2014pr
Colombia	5.935.881	6.507.808	7.263.936	7.931.153	8.844.362	9.813.388	10.800.329	11.219.656	11.973.830	13.462.903	14.259.639	15.073.018	15.864.953
Bogotá	10.200.334	11.017.314	12.171.889	13.245.097	14.552.751	16.027.709	17.225.871	18.200.597	19.036.278	20.447.644	21.600.918	22.837.196	24.185.129
Antioquia	6.202.641	6.710.629	7.665.157	8.331.471	9.260.724	10.271.874	10.866.463	11.260.151	11.760.133	13.098.714	13.881.315	14.714.627	15.990.419
Valle	6.648.991	7.143.786	7.860.099	8.324.222	9.426.124	10.572.999	11.202.874	11.829.978	12.229.207	13.037.082	13.738.921	14.524.785	15.464.185
Santander	7.653.913	8.655.156	10.174.363	11.791.447	13.550.429	15.462.037	17.656.071	17.334.509	19.888.151	22.998.074	24.325.688	25.857.794	28.599.401
Meta	6.237.645	6.925.154	8.318.825	9.539.312	11.338.016	12.128.822	17.414.180	18.945.903	25.822.089	38.649.778	41.809.430	44.205.084	40.781.616
Cundinamarca	6.177.435	6.747.849	7.211.569	7.733.236	8.288.633	9.217.108	10.218.931	10.700.609	11.311.099	12.498.734	13.174.342	13.450.233	14.164.518
Bolívar	4.630.600	5.771.906	6.670.283	7.084.406	8.055.190	9.145.981	9.835.871	9.820.106	10.903.974	12.843.247	13.498.403	15.195.385	14.126.360
Atlántico	4.905.686	5.194.730	5.776.028	6.360.052	7.101.817	8.085.443	8.569.745	8.941.104	8.977.040	9.624.257	10.557.182	11.316.695	12.409.524
Boyacá	5.407.091	5.958.069	6.347.307	6.947.266	7.734.890	9.132.145	10.698.578	11.136.986	12.035.638	14.254.710	15.015.738	15.799.914	16.947.078
Tolima	4.319.621	4.595.201	5.157.509	5.725.663	6.433.593	7.317.178	8.289.198	8.364.756	8.705.547	9.776.015	10.349.288	10.976.045	11.697.247

Fuente: DANE-Dirección de Síntesis y Cuentas Nacionales. Cuentas Departamentales
1/ Proyecciones anuales de población 1985-2020 - Dane.
p: provisional, pr: preliminar

PIB per cápita departamental y total nacional. 2002-2014 pr
Dólares a precios corrientes¹

Departamento	2002	2003	2004	2005	2006	2007	2008	2009	2010	2011	2012	2013p	2014pr
Colombia	2.368	2.263	2.764	3.416	3.749	4.727	5.490	5.210	6.306	7.289	7.932	8.065	7.930
Bogotá	4.069	3.831	4.631	5.705	6.169	7.720	8.757	8.452	10.026	11.071	12.015	12.220	12.088
Antioquia	2.475	2.333	2.916	3.589	3.926	4.947	5.524	5.229	6.194	7.092	7.721	7.873	7.992
Valle	2.653	2.484	2.990	3.586	3.996	5.092	5.695	5.494	6.441	7.059	7.642	7.772	7.729
Santander	3.054	3.010	3.871	5.079	5.744	7.447	8.976	8.050	10.475	12.452	13.531	13.836	14.295
Meta	2.489	2.408	3.165	4.109	4.806	5.842	8.853	8.799	13.600	20.926	23.256	23.653	20.384
Cundinamarca	2.465	2.346	2.744	3.331	3.514	4.439	5.195	4.969	5.957	6.767	7.328	7.197	7.080
Bolívar	1.847	2.007	2.538	3.052	3.415	4.405	5.000	4.560	5.743	6.954	7.508	8.131	7.061
Atlántico	1.957	1.806	2.197	2.740	3.011	3.894	4.357	4.152	4.728	5.211	5.872	6.055	6.203
Boyacá	2.157	2.072	2.415	2.993	3.279	4.398	5.439	5.172	6.339	7.718	8.352	8.454	8.471
Tolima	1.723	1.598	1.962	2.466	2.727	3.524	4.214	3.885	4.585	5.293	5.757	5.873	5.847

Fuente: Cálculos a partir de DANE-Dirección de Síntesis y Cuentas Nacionales. Cuentas Departamentales y Banco de la República
p: provisional, pr: preliminar
1/ Se utiliza la tasa de cambio nominal promedio anual del Banco de la República<



02



Producción

Manufacturera

Cuadro 8. Principales variables del sector manufacturero para Bogotá. 2004-2014

Valores en millones de pesos. Personal en número. Energía en Kilowatios hora

Año	Número de establecimientos	Total personal ocupado	Personal remunerado permanente	Personal remunerado temporal	Sueldos y salarios	Prestaciones sociales	Producción bruta	Consumo intermedio	Valor agregado	Inversión neta	Total activos	Energía eléctrica consumida Kwh
2004	2.487	174.596	109.585	29.777	1.574.563	1.070.905	21.860.734	12.255.677	9.605.057	(419.772)	10.354.204	1.632.406.795
2005	2.806	186.534	115.355	31.672	1.720.145	1.177.604	24.374.268	13.692.023	10.682.246	215.796	11.467.617	1.701.833.906
2006	2.729	194.014	117.801	32.886	1.898.844	1.305.772	27.612.892	15.744.479	11.868.412	(67.407)	12.635.249	1.774.350.086
2007	2.734	205.628	121.879	37.412	2.117.218	1.461.690	31.385.847	17.584.146	13.801.700	474.181	13.779.369	1.863.307.014
2008	3.128	208.629	125.265	37.694	2.289.484	1.607.867	32.564.188	17.947.496	14.616.692	36.200	14.832.310	1.853.170.614
2009	3.593	209.672	130.465	35.978	2.440.704	1.687.195	31.562.965	16.713.802	14.849.163	(266.819)	16.126.796	1.791.691.005
2010	3.868	214.561	131.644	38.296	2.542.946	1.751.864	32.872.809	17.914.481	14.958.328	(524.571)	16.589.882	1.822.966.265
2011	3.718	214.395	133.572	38.759	2.661.471	1.821.907	38.112.451	22.562.616	15.549.835	n.d	16.855.175	1.777.312.742
2012	3.567	210.368	128.648	43.138	2.802.077	1.890.978	36.840.848	21.632.422	15.208.426	n.d	17.116.252	1.611.474.897
2013	3.392	205.980	125.942	42.106	2.836.806	1.843.794	35.444.076	21.136.728	14.307.348	n.d	18.037.087	1.649.056.888
2014	3.313	201.033	123.296	42.882	2.918.825	1.714.591	36.369.366	22.014.597	14.354.770	n.d	18.573.293	1.643.779.143

Fuente: Dane, EAM

Cuadro 9. Principales variables del sector manufacturero para Bogotá y Colombia. 2004-2014

Valores en millones de pesos. Personal en número

Año	Número de establecimientos		Total personal ocupado		Producción bruta		Valor agregado	
	Bogotá	Colombia	Bogotá	Colombia	Bogotá	Colombia	Bogotá	Colombia
2004	2.487	7.249	174.596	570.855	21.860.734	100.110.386	9.605.057	42.655.677
2005	2.806	7.524	186.534	587.630	24.374.268	108.340.147	10.682.246	46.513.886
2006	2.729	7.369	194.014	612.080	27.612.892	126.513.498	11.868.412	55.276.789
2007	2.734	7.257	205.628	637.621	31.385.847	139.189.799	13.801.700	61.469.417
2008	3.128	7.937	208.629	652.854	32.564.188	149.945.511	14.616.692	65.014.561
2009	3.593	9.135	209.672	641.444	31.562.965	144.225.916	14.849.163	64.669.333
2010	3.868	9.946	214.561	665.556	32.872.809	156.527.707	14.958.328	67.802.874
2011	3.718	9.809	214.395	679.926	38.112.451	192.937.240	15.549.835	76.338.526
2012	3.567	9.488	210.368	676.425	36.840.848	199.767.797	15.208.426	75.865.748
2013	3.392	9.227	205.980	676.883	35.444.076	203.809.695	14.307.348	78.832.316
2014	3.313	9.159	201.033	685.732	36.369.366	212.503.826	14.354.770	80.712.929

Fuente: Dane, EAM

**Cuadro 10. Número de establecimientos productivos del sector manufacturero para Bogotá,
según agrupación industrial. (CIU Rev. 3 a.c.) 2001-2013**

Número

Código CIU Rev. 3 a.c	Descripción grupos industriales	2001	2002	2003	2004	2005	2006	2007	2008	2009	2010	2011	2012	2013
	Total	2.184	2.120	2.418	2.487	2.806	2.729	2.734	3.128	3.593	3.868	3.718	3.567	3.392
151	Producción, transformación y conservación de carne y pescado	37	37	43	44	51	48	49	54	57	67	66	67	61
152	Elaboración de frutas, legumbres, hortalizas, aceites y grasas	24	18	19	19	20	20	22	30	32	33	30	30	40
153	Elaboración de productos lácteos	22	23	22	23	28	26	26	28	33	36	32	30	30
154	Elaboración de productos de molinería, de almidones y derivados del almidón	31	30	31	29	30	30	28	32	37	40	37	34	32
155	Elaboración de productos de panadería, macarrones, fideos, alucuzú y farináceos	112	100	113	105	120	113	114	127	142	161	158	156	n.d
156	Elaboración de productos de café	8	7	10	9	8	8	8	11	14	13	11	11	13
157	Ingenios, refinерías de azúcar, trapiches	-	-	-	-	-	-	-	-	3	3	-	-	-
158*	Elaboración de otros productos alimenticios	50	49	50	50	56	56	59	71	72	79	78	73	224
159	Elaboración de bebidas	27	27	25	27	28	29	29	33	37	33	28	30	28
171*	Preparación e hilatura de fibras textiles	10	10	11	11	11	11	11	9	9	9	9	8	44
172	Tejedura de productos textiles	31	33	32	32	35	32	27	28	31	27	24	24	n.d
173	Acabado de productos textiles no producidos en la misma unidad de producción	12	11	12	14	14	13	16	18	17	21	20	19	n.d
174	Fabricación de otros productos textiles	33	38	42	43	48	46	46	53	68	80	71	61	71
175	Fabricación de tejidos y artículos de punto y ganchillo	46	38	44	42	44	41	37	34	37	40	44	44	22
181*	Fabricación de prendas de vestir, excepto prendas de piel.	205	190	224	229	259	241	237	270	319	346	330	323	317
191*	Curtido y preparado de cueros	13	12	13	14	18	18	15	21	26	23	22	19	62
192	Fabricación de calzado	55	47	62	76	85	78	80	86	105	110	107	100	95
193	Fabricación de artículos de viaje, bolsos de mano, y artículos similares	34	31	37	43	47	43	43	43	46	49	48	48	n.d
201*	Aserrado, acepillado e impregnación de la madera	5	6	8	9	12	12	10	15	20	22	20	19	18
203	Fabricación de partes y piezas de carpintería para edificios y construcciones	10	9	12	12	15	14	18	20	26	28	30	26	24
204	Fabricación de recipientes de madera	3	3	6	6	6	6	5	5	7	11	8	7	8
209	Fabricación de otros productos de madera; artículos de corcho, cestería y espartería	3	4	4	7	9	10	11	12	13	17	15	15	12

Continuación

Código CIU Rev. 3 a.c	Descripción grupos industriales	2001	2002	2003	2004	2005	2006	2007	2008	2009	2010	2011	2012	2013
210	Fabricación de papel, cartón y productos de papel y cartón	88	87	96	96	103	100	88	98	60	66	63	44	43
221*	Actividades de edición	82	90	78	70	81	83	86	158	172	160	139	138	n.d
222*	Actividades de impresión	82	79	111	120	139	133	135	104	159	174	182	214	251
223	Actividades de servicios relacionadas con las de impresión	18	18	26	23	23	23	31	49	67	65	55	35	n.d
231	Fabricación de productos de hornos de coque	-	-	-	-	-	-	-	-	-	3	3	-	-
232	Fabricación de productos de la refinación del petróleo	11	12	15	15	16	17	17	11	14	18	24	23	27
241	Fabricación de sustancias químicas básicas	24	28	27	28	31	32	32	38	37	38	34	34	34
242	Fabricación de otros productos químicos	171	183	219	223	250	240	236	279	316	323	312	297	302
243	Fabricación de fibras sintéticas y artificiales	-	-	-	-	-	-	-	3	3	3	-	-	-
251	Fabricación de productos de caucho	26	23	28	29	34	33	32	40	49	52	47	43	43
252	Fabricación de productos de plástico	150	147	177	189	223	222	219	251	295	322	313	307	295
261	Fabricación de vidrio y de productos de vidrio	18	18	22	22	23	24	24	29	37	34	33	32	34
269	Fabricación de productos minerales no metálicos ncp	41	41	41	41	49	47	50	47	61	69	70	65	67
271*	Industrias básicas de hierro y de acero	26	25	27	27	29	29	35	48	50	55	52	48	47
272	Industrias básicas de metales preciosos y de metales no ferrosos	8	8	10	10	11	11	12	12	14	14	16	11	12
281	Productos metálicos para uso estructural, tanques, depósitos y generadores de vapor	50	45	54	59	66	67	70	87	111	128	126	118	108
289	Otros productos elaborados de metal	107	102	114	116	136	135	134	153	175	202	203	194	196
291	Fabricación de maquinaria de uso general	94	91	100	101	111	112	108	107	115	125	119	116	114
292	Fabricación de maquinaria de uso especial	51	49	55	53	70	68	71	96	111	123	121	108	104
293	Fabricación de aparatos de uso doméstico ncp	9	8	9	11	16	15	15	13	17	18	20	18	18
300*	Fabricación de maquinaria de oficina, contabilidad e informática	-	-	-	-	-	-	-	-	6	7	7	6	10
311*	Fabricación de motores, generadores y transformadores eléctricos	16	17	18	18	19	19	20	22	23	23	18	18	45
312	Fabricación de aparatos de distribución y control de la energía eléctrica	9	9	12	11	13	14	18	19	23	26	26	25	n.d
313	Fabricación de hilos y cables aislados	3	-	-	-	3	3	-	3	3	3	-	-	-
315	Fabricación de lámparas eléctricas y equipo de iluminación	18	17	18	19	21	21	18	22	18	19	20	20	23
319	Fabricación de otros tipos de equipo eléctrico ncp	17	15	19	20	19	19	23	22	23	28	26	25	24
321	Fabricación de tubos y válvulas electrónicas y de otros componentes electrónicos	3	3	3	-	3	3	4	4	6	6	4	5	n.d

Código CIU Rev. 3 a.c	Descripción grupos industriales	2001	2002	2003	2004	2005	2006	2007	2008	2009	2010	2011	2012	2013
323	Receptores de radio y televisión, de aparatos de grabación y de reproducción del sonido	6	6	6	6	5	4	3	3	-	-	-	-	n.d
331*	Aparatos e instrumentos médicos y de aparatos para medir, verificar, ensayar, navegar	15	16	18	21	24	22	24	23	31	37	34	31	32
332	Fabricación de instrumentos ópticos y de equipo fotográfico	6	6	7	7	7	7	7	7	8	9	9	8	n.d
341	Fabricación de vehículos automotores y sus motores	4	4	3	4	3	3	4	6	5	7	6	7	7
342	Fabricación de carrocerías para vehículos; fabricación de remolques y semirremolques	18	17	19	20	25	22	22	20	29	32	33	30	29
343	Fabricación de partes, piezas y accesorios para vehículos y para sus motores	53	57	59	63	65	63	59	70	68	65	64	59	67
353	Fabricación de aeronaves y de naves espaciales	3	-	3	4	7	6	6	7	8	9	9	9	8
359	Fabricación de otros tipos de equipo de transporte ncp	7	6	7	7	10	11	10	10	12	12	12	11	9
361	Fabricación de muebles	105	99	122	130	144	144	149	164	211	243	226	220	219
369	Industrias manufactureras ncp	74	71	75	80	83	82	81	103	105	102	104	104	123

Fuente: Dane, EAM

* La información del año 2014 se ajustó, pasándola de CIU Rev. 4 a CIU Rev 3. Por tanto, la información del grupo 158 incluye el grupo 155; El grupo 171 incluye los grupos 172 y 173; el grupo 181 incluye el grupo 175; el grupo 191 incluye el grupo 193; el grupo 201 incluye el grupo 202; la información del grupo 221 Edición se clasifica en CIU Rev. 4 a.c en el sector Servicios, por tal motivo no se registra a través de la EAM; el grupo 222 incluye el grupo 223; el grupo 271 incluye el grupo 273; El grupo 311 incluye el grupo 315; El grupo 300 incluye información de los grupos 321, 323 y 312; El grupo 331 incluye el grupo 332 y la fabricación de mobiliario odontológico del grupo 361.

Cuadro 11. Personal ocupado por el sector manufacturero de Bogotá, según agrupación industrial. (CIU Rev. 3 a.c.) 2001-2013
Número de personas

Código CIU Rev. 3 a.c	Descripción grupos industriales	2001	2002	2003	2004	2005	2006	2007	2008	2009	2010	2011	2012	2013
	Total	156.604	159.236	164.902	174.596	186.534	194.014	205.628	208.629	209.672	214.561	214.395	210.368	205.980
151	Producción, transformación y conservación de carne y pescado	3.054	2.973	3.329	3.724	3.469	3.929	3.947	4.729	4.788	5.418	5.429	5.890	5.855
152	Elaboración de frutas, legumbres, hortalizas, aceites y grasas	2.992	2.394	2.233	2.229	2.493	2.601	2.493	2.638	2.805	2.931	2.823	2.864	3.080
153	Elaboración de productos lácteos	2.301	2.702	2.788	2.309	2.035	2.141	2.399	3.426	2.387	2.546	2.365	2.475	2.618
154	Elaboración de productos de molinería, de almidones y derivados del almidón	1.876	1.609	1.653	1.715	1.671	1.577	1.898	1.992	2.340	2.249	2.319	2.218	2.204
155	Elaboración de productos de panadería, macarrones, fideos, alcuéz y farináceos	5.355	4.851	4.484	4.440	5.191	5.423	5.857	6.293	6.716	6.761	7.170	7.323	n.d
156	Elaboración de productos de café	254	299	366	379	352	331	326	524	468	449	386	371	504
157	Ingenios, refineras de azúcar, trapiches	-	-	-	-	-	-	-	-	82	85	-	-	-
158*	Elaboración de otros productos alimenticios	5.611	6.802	6.547	7.113	7.588	7.308	8.172	8.755	9.654	8.891	8.925	8.433	17.808
159	Elaboración de bebidas	5.179	4.974	4.216	4.795	4.551	4.815	4.868	4.943	5.041	4.813	3.636	3.558	3.079
171*	Preparación e hilatura de fibras textiles	2.959	2.881	2.900	2.748	2.890	3.230	3.477	3.157	2.730	2.735	2.478	2.287	6.675
172	Tejedura de productos textiles	5.034	4.699	5.202	5.167	5.228	5.431	5.235	4.572	4.616	4.225	4.184	4.176	n.d

Continuación

Código CIU Rev. 3 a.c	Descripción grupos industriales	2001	2002	2003	2004	2005	2006	2007	2008	2009	2010	2011	2012	2013
173	Acabado de productos textiles no producidos en la misma unidad de producción	773	749	477	645	747	695	1.010	859	588	577	593	562	n.d
174	Fabricación de otros productos textiles	2.189	2.508	2.900	3.282	3.620	3.697	3.803	4.205	3.400	3.752	2.962	2.459	4.962
175	Fabricación de tejidos y artículos de punto y ganchillo	6.902	6.635	6.540	6.522	6.754	7.018	7.122	6.408	7.035	7.214	7.457	8.207	1.864
181*	Fabricación de prendas de vestir, excepto prendas de piel.	16.956	17.842	18.546	19.303	20.086	20.007	21.941	21.363	19.444	19.032	17.966	18.826	23.618
191*	Curtido y preparado de cueros	286	227	253	282	257	406	422	377	417	410	421	298	3.790
192	Fabricación de calzado	1.959	2.136	2.760	3.135	3.427	3.568	3.839	3.624	3.802	3.870	4.157	4.123	4.119
193	Fabricación de artículos de viaje, bolsos de mano, y artículos similares	2.229	2.188	2.148	2.636	3.232	3.100	2.953	2.477	2.661	3.022	4.041	3.995	n.d
201	Aserrado, acepillado e impregnación de la madera	105	121	149	220	250	264	189	348	456	453	424	426	429
203	Fabricación de partes y piezas de carpintería para edificios y construcciones	216	268	445	534	577	540	615	663	711	712	702	674	686
204	Fabricación de recipientes de madera	74	66	125	139	153	171	164	144	170	220	203	184	199
209	Fabricación de otros productos de madera; artículos de corcho, cestería y espartería	169	193	189	222	275	231	247	275	343	401	404	304	257
210	Fabricación de papel, cartón y productos de papel y cartón	3.917	4.144	4.262	4.927	4.382	4.883	4.662	4.743	3.164	3.156	3.216	2.416	2.639
221*	Actividades de edición	8.288	8.425	7.496	6.580	7.182	6.639	6.932	10.050	9.742	9.463	8.458	7.350	n.d
222*	Actividades de impresión	3.239	3.360	4.722	6.250	7.337	7.559	8.046	6.684	7.628	7.761	8.776	10.316	11.476
223	Actividades de servicios relacionadas con las de impresión	393	376	513	584	654	725	830	1.226	1.541	1.495	1.395	971	n.d
231	Fabricación de productos de hornos de coque	-	-	-	-	-	-	-	-	-	481	425	-	-
232	Fabricación de productos de la refinación del petróleo	408	399	418	405	390	409	423	369	468	551	908	771	792
241	Fabricación de sustancias químicas básicas	670	868	840	777	1.006	1.072	1.090	1.077	1.023	1.444	1.189	1.504	1.243
242	Fabricación de otros productos químicos	17.453	18.483	18.561	19.262	19.623	20.995	21.950	22.374	23.434	24.197	25.825	25.614	25.491
243	Fabricación de fibras sintéticas y artificiales	-	-	-	-	-	-	-	99	86	81	-	-	-
251	Fabricación de productos de caucho	1.201	1.132	1.292	1.362	1.570	1.645	1.777	1.970	1.972	1.989	2.044	1.873	1.802
252	Fabricación de productos de plástico	12.461	12.626	13.693	14.636	16.504	17.622	18.489	17.743	18.513	19.390	19.601	18.952	19.450
261	Fabricación de vidrio y de productos de vidrio	709	755	857	944	998	1.093	1.136	1.291	1.547	1.353	1.635	1.530	1.553
269	Fabricación de productos minerales no metálicos ncp	2.690	2.609	2.835	3.000	3.307	3.585	4.039	3.860	4.002	3.993	4.470	4.116	4.873
271	Industrias básicas de hierro y de acero	1.438	1.503	1.549	1.539	1.702	1.645	2.376	2.432	2.267	2.265	2.152	2.048	2.263
272	Industrias básicas de metales preciosos y de metales no ferrosos	122	120	151	171	180	189	229	266	264	273	327	212	255
281	Productos metálicos para uso estructural, tanques, depósitos y generadores de vapor	1.352	1.362	1.622	1.802	2.367	2.587	3.041	3.798	4.465	5.028	5.293	5.171	4.584
289	Otros productos elaborados de metal	4.612	4.982	5.124	5.511	6.473	6.810	6.994	6.744	7.154	7.834	7.748	7.356	7.281

Código CIU Rev. 3 a.c	Descripción grupos industriales	2001	2002	2003	2004	2005	2006	2007	2008	2009	2010	2011	2012	2013
291	Fabricación de maquinaria de uso general	3.624	3.910	4.195	4.547	4.497	4.890	4.602	4.547	4.711	5.120	5.319	4.872	5.001
292	Fabricación de maquinaria de uso especial	1.066	1.061	1.315	1.398	1.750	1.879	2.206	3.032	3.487	4.023	3.859	3.456	3.245
293	Fabricación de aparatos de uso doméstico ncp	2.241	2.177	1.576	1.500	2.974	3.201	3.651	3.028	2.775	2.424	2.576	2.355	2.459
300*	Fabricación de maquinaria de oficina, contabilidad e informática	-	-	-	-	-	-	-	-	211	239	287	303	490
311*	Fabricación de motores, generadores y transformadores eléctricos	1.667	1.541	1.680	2.012	2.116	2.417	2.516	2.418	3.145	1.991	532	2.065	4.301
312	Fabricación de aparatos de distribución y control de la energía eléctrica	993	1.036	1.067	1.074	1.167	1.318	1.567	1.630	1.709	2.219	1.814	1.859	n.d
313	Fabricación de hilos y cables aislados	294	-	-	-	341	335	-	370	372	394	-	-	-
315	Fabricación de lámparas eléctricas y equipo de iluminación	1.131	1.135	1.119	1.170	1.203	1.097	1.108	1.294	1.110	1.118	1.067	1.048	1.041
319	Fabricación de otros tipos de equipo eléctrico ncp	700	639	727	836	851	971	1.226	1.123	1.095	1.046	2.214	1.090	1.047
321	Fabricación de tubos y válvulas electrónicas y de otros componentes electrónicos	99	84	100	-	162	143	438	332	361	371	150	166	n.d
323	Receptores de radio y televisión, de aparatos de grabación y de reproducción del sonido	1.512	1.520	1.505	1.410	198	210	86	88	-	-	-	-	-
331*	Aparatos e instrumentos médicos y de aparatos para medir, verificar, ensayar, navegar	705	668	795	927	1.271	1.327	1.391	1.163	1.245	1.333	1.207	1.295	1.180
332	Fabricación de instrumentos ópticos y de equipo fotográfico	371	410	382	384	393	372	371	375	459	479	531	268	n.d
341	Fabricación de vehículos automotores y sus motores	2.167	2.225	2.054	2.230	2.262	2.549	2.987	2.681	2.010	2.268	2.584	2.673	2.203
342	Fabricación de carrocerías para vehículos; fabricación de remolques y semirremolques	1.391	1.421	1.650	2.131	2.525	2.445	1.541	1.567	1.535	1.579	1.556	1.491	1.185
343	Fabricación de partes, piezas y accesorios para vehículos y para sus motores	2.908	3.006	3.040	3.408	3.596	3.797	3.836	3.840	3.023	3.217	3.464	3.179	3.592
353	Fabricación de aeronaves y de naves espaciales	717	-	617	534	561	620	576	512	685	807	844	351	374
359	Fabricación de otros tipos de equipo de transporte ncp	281	278	303	381	483	605	577	257	286	214	213	204	105
361	Fabricación de muebles	5.055	4.660	5.225	5.746	6.434	6.751	7.600	7.669	8.148	8.812	8.098	8.580	8.307
369	Industrias manufactureras ncp	4.256	5.204	5.367	5.619	5.229	5.146	6.358	6.205	5.381	5.387	5.573	5.260	6.001

Fuente: Dane, EAM

* La información del año 2014 se ajustó, pasándola de CIU Rev. 4 a CIU Rev. 3. Por tanto, la información del grupo 158 incluye el grupo 155; El grupo 171 incluye los grupos 172 y 173; el grupo 181 incluye el grupo 175; el grupo 191 incluye el grupo 193; el grupo 201 incluye el grupo 202; la información del grupo 221 Edición se clasifica en CIU Rev. 4 a.c en el sector Servicios, por tal motivo no se registra a través de la EAM; el grupo 222 incluye el grupo 223; el grupo 271 incluye el grupo 273; El grupo 311 incluye el grupo 315; El grupo 300 incluye información de los grupos 321, 323 y 312; El grupo 331 incluye el grupo 332 y la fabricación de mobiliario odontológico del grupo 361.

Cuadro 12. Valor agregado generado por el sector manufacturero de Bogotá, según agrupación industrial. (CIU Rev. 3 a.c.) 2003-2013
Valores en millones de pesos

Código CIU Rev. 3 a.c	Descripción grupos industriales	2003	2004	2005	2006	2007	2008	2009	2010	2011	2012	2013
	Total	8.584.845	9.605.057	10.682.246	11.868.412	13.801.700	14.616.692	14.849.163	14.958.328	15.549.835	15.208.426	14.307.348
151	Producción, transformación y conservación de carne y pescado	117.062	124.665	140.918	152.630	196.647	239.242	271.447	338.143	403.018	411.231	421.698
152	Elaboración de frutas, legumbres, hortalizas, aceites y grasas	117.321	151.911	149.004	137.309	171.503	253.760	302.836	256.485	369.186	329.181	349.296
153	Elaboración de productos lácteos	160.181	126.425	141.030	165.976	209.867	267.951	297.330	297.040	261.613	291.265	334.367
154	Elaboración de productos de molinería, de almidones y derivados del almidón	108.943	141.917	194.950	211.782	264.989	293.798	284.876	365.231	314.094	272.999	266.434
155	Elaboración de productos de panadería, macarrones, fideos, alucuzú y farináceos	97.851	105.257	126.068	136.883	161.731	213.845	227.267	265.493	289.750	273.205	n.d
156	Elaboración de productos de café	33.965	29.532	30.954	32.650	53.922	53.458	66.177	118.039	106.734	103.052	169.663
157	Ingenios, refinerías de azúcar, trapiches	-	-	-	-	-	-	5.082	6.047	-	-	-
158*	Elaboración de otros productos alimenticios	471.511	526.934	570.997	663.410	771.702	902.418	846.504	817.128	854.458	910.932	1.121.250
159	Elaboración de bebidas	1.014.606	1.059.579	1.257.989	1.483.102	1.474.086	1.540.123	1.512.232	1.217.528	1.096.613	1.103.736	1.280.992
171*	Preparación e hilatura de fibras textiles	81.519	83.718	80.622	102.221	104.670	94.124	79.001	70.460	65.459	55.871	290.782
172	Tejedura de productos textiles	180.750	211.849	267.887	298.815	340.555	271.487	290.294	234.516	251.545	257.090	n.d
173	Acabado de productos textiles no producidos en la misma unidad de producción	10.477	17.016	15.119	15.719	33.984	19.832	16.285	16.962	16.369	17.415	n.d
174	Fabricación de otros productos textiles	156.617	159.237	173.829	177.184	182.059	150.096	153.263	160.573	134.216	127.546	267.240
175	Fabricación de tejidos y artículos de punto y ganchillo	204.495	263.346	294.371	301.941	298.121	396.427	351.342	338.585	387.738	394.814	67.445
181*	Fabricación de prendas de vestir, excepto prendas de piel.	306.119	356.737	341.786	418.632	473.983	563.662	543.452	529.329	569.795	563.162	787.932
191*	Curtido y preparado de cueros	4.926	5.265	7.591	13.164	14.356	19.226	16.839	11.832	13.213	12.965	133.663
192	Fabricación de calzado	49.046	56.261	66.684	76.092	89.391	87.808	92.003	93.027	107.385	98.608	91.989
193	Fabricación de artículos de viaje, bolsos de mano, y artículos similares	64.934	82.889	92.553	87.165	95.894	87.468	78.808	97.046	101.206	120.977	n.d
201	Aserrado, acepillado e impregnación de la madera	2.321	3.399	5.605	3.405	5.765	11.914	9.886	9.639	11.734	14.424	12.536
203	Fabricación de partes y piezas de carpintería para edificios y construcciones	7.395	8.203	10.272	13.541	17.845	20.766	22.068	24.152	23.581	27.549	25.102

Código CIU Rev. 3 a.c	Descripción grupos industriales	2003	2004	2005	2006	2007	2008	2009	2010	2011	2012	2013
204	Fabricación de recipientes de madera	2.228	2.322	1.918	1.883	2.937	3.319	4.294	4.451	3.741	3.088	5.952
209	Fabricación de otros productos de madera; artículos de corcho, cestería y espartería	4.100	5.594	6.433	4.742	6.284	8.826	14.364	10.169	10.418	7.433	8.221
210	Fabricación de papel, cartón y productos de papel y cartón	217.294	253.873	233.504	236.918	283.069	261.811	181.411	288.114	239.041	221.250	174.715
221*	Actividades de edición	626.038	548.982	719.235	654.250	904.074	1.116.769	1.046.619	1.085.565	1.062.463	1.036.630	n.d
222*	Actividades de impresión	211.430	282.211	400.286	430.492	489.770	440.935	436.804	428.651	464.931	530.474	571.966
223	Actividades de servicios relacionadas con las de impresión	14.314	18.114	21.699	23.102	29.097	39.292	82.428	52.849	57.190	40.158	n.d
231	Fabricación de productos de hornos de coque	-	-	-	-	-	-	-	19.658	13.807	-	-
232	Fabricación de productos de la refinación del petróleo	126.621	109.247	89.484	85.295	129.000	148.828	180.049	225.326	498.626	439.756	453.122
241	Fabricación de sustancias químicas básicas	55.055	53.734	83.615	103.552	122.350	87.735	111.111	105.948	145.986	100.286	108.637
242	Fabricación de otros productos químicos	1.588.363	1.613.058	1.494.571	1.608.012	1.920.881	2.142.050	2.282.087	2.266.210	2.408.986	2.715.769	2.598.491
243	Fabricación de fibras sintéticas y artificiales	-	-	-	-	-	2.587	3.791	4.392	-	-	-
251	Fabricación de productos de caucho	40.618	50.338	58.566	62.524	64.477	68.253	74.118	70.625	77.032	77.804	73.507
252	Fabricación de productos de plástico	595.992	699.394	872.542	957.331	1.016.584	1.070.994	1.117.553	1.073.002	1.121.108	992.249	1.093.817
261	Fabricación de vidrio y de productos de vidrio	36.564	39.666	41.329	45.587	60.186	57.225	73.810	69.750	74.561	81.507	83.181
269	Fabricación de productos minerales no metálicos ncp	179.068	263.629	252.288	295.048	333.106	346.638	305.530	332.591	327.778	400.484	353.468
271	Industrias básicas de hierro y de acero	80.797	117.777	129.114	85.923	157.570	147.967	91.817	103.237	104.147	115.077	123.337
272	Industrias básicas de metales preciosos y de metales no ferrosos	4.352	4.041	5.724	7.885	8.756	11.098	13.263	17.186	21.577	8.838	17.214
281	Productos metálicos para uso estructural, tanques, depósitos y generadores de vapor	51.312	70.259	86.871	118.946	108.775	192.394	235.380	265.492	280.501	257.757	216.472
289	Otros productos elaborados de metal	198.559	245.714	279.870	318.236	344.224	346.537	341.289	351.568	346.170	373.692	399.712
291	Fabricación de maquinaria de uso general	113.032	132.775	135.595	158.216	167.631	179.027	195.066	203.367	220.624	207.656	249.984
292	Fabricación de maquinaria de uso especial	40.411	49.954	63.074	71.848	70.725	126.961	128.455	135.674	156.839	136.369	125.127
293	Fabricación de aparatos de uso doméstico ncp	34.101	41.527	89.461	109.481	122.935	108.387	111.818	95.479	98.315	103.656	110.964
300*	Fabricación de maquinaria de oficina, contabilidad e informática	-	-	-	-	-	-	18.175	22.210	23.554	20.365	26.436

Continuación

Código CIU Rev. 3 a.c	Descripción grupos industriales	2003	2004	2005	2006	2007	2008	2009	2010	2011	2012	2013
311*	Fabricación de motores, generadores y transformadores eléctricos	36.659	57.382	81.049	79.193	80.192	92.529	102.116	115.237	23.324	34.711	234.039
312	Fabricación de aparatos de distribución y control de la energía eléctrica	43.944	55.563	63.169	71.260	85.870	106.232	145.241	163.683	140.249	144.693	n.d
313	Fabricación de hilos y cables aislados	-	-	32.681	46.748	-	47.002	87.381	82.118	-	-	-
315	Fabricación de lámparas eléctricas y equipo de iluminación	50.096	45.371	47.779	51.787	48.049	53.794	46.092	41.385	48.675	47.741	55.822
319	Fabricación de otros tipos de equipo eléctrico ncp	17.540	53.922	73.232	96.118	103.623	103.430	91.047	77.782	83.452	61.470	43.263
321	Fabricación de tubos y válvulas electrónicas y de otros componentes electrónicos	2.629	-	3.743	5.106	22.753	18.906	14.298	17.853	6.928	5.193	n.d
323	Receptores de radio y televisión, de aparatos de grabación y de reproducción del sonido	43.535	45.709	4.763	6.709	1.548	2.133	-	-	-	-	-
331*	Aparatos e instrumentos médicos y de aparatos para medir, verificar, ensayar, navegar	29.266	36.364	33.938	40.821	42.075	33.704	58.021	53.564	66.686	66.201	76.638
332	Fabricación de instrumentos ópticos y de equipo fotográfico	13.093	11.435	15.130	18.554	21.694	19.598	19.044	15.551	17.911	10.614	n.d
341	Fabricación de vehículos automotores y sus motores	254.415	419.468	492.906	729.084	1.062.641	708.720	666.396	668.670	735.608	547.278	393.780
342	Fabricación de carrocerías para vehículos; fabricación de remolques y semirremolques	53.176	81.936	91.487	93.506	72.103	64.621	70.060	62.240	70.984	77.424	70.232
343	Fabricación de partes, piezas y accesorios para vehículos y para sus motores	93.851	115.181	140.590	144.031	150.073	159.227	135.424	170.601	193.054	162.000	183.330
353	Fabricación de aeronaves y de naves espaciales	39.821	44.501	63.688	81.565	103.634	112.756	187.526	230.457	221.153	41.368	52.721
359	Fabricación de otros tipos de equipo de transporte ncp	5.492	7.699	9.260	11.287	13.531	5.890	4.449	4.731	5.169	4.745	1.916
361	Fabricación de muebles	130.022	156.739	171.523	187.064	245.304	277.423	287.961	299.699	281.819	310.292	333.533
369	Industrias manufactureras ncp	361.020	357.433	323.900	334.687	445.112	415.689	417.881	455.992	519.721	438.376	447.365

Fuente: Dane, EAM

* La información del año 2014 se ajustó, pasándola de CIU Rev. 4 a CIU Rev 3. Por tanto, la información del grupo 158 incluye el grupo 155; El grupo 171 incluye los grupos 172 y 173; el grupo 181 incluye el grupo 175; el grupo 191 incluye el grupo 193; el grupo 201 incluye el grupo 202; la información del grupo 221 Edición se clasifica en CIU Rev. 4 a.c en el sector Servicios, por tal motivo no se registra a través de la EAM; el grupo 222 incluye el grupo 223; el grupo 271 incluye el grupo 273; El grupo 311 incluye el grupo 315; El grupo 300 incluye información de los grupos 321, 323 y 312; El grupo 331 incluye el grupo 332 y la fabricación de mobiliario odontológico del grupo 361.

Cuadro 13. Valor de los componentes del consumo intermedio del sector fabril en Bogotá. 2004-2014
Valores en millones de pesos

Año	Número de establecimientos	Total Consumo intermedio	Materias primas, materiales y empaques consumidos	Energía eléctrica comprada	Otros energéticos consumidos(a)	Gastos por subcontratación de trabajos industriales (b)	Gastos por servicios de reparación y mantenimiento (c)	Arrendamiento de bienes inmuebles	Alquiler de maquinaria y equipo	Servicios públicos	Otros consumos intermedios (d)	Costos y gastos de transporte de productos y materias primas	Valor causado por las empresas que suministran personal temporal vinculado a la producción
2004	2.487	12.255.677	10.618.720	335.634	131.040	437.952	367.038	71.335	41.730	67.152	85.913	99.164	n.d
2005	2.806	13.692.023	11.804.248	324.507	136.798	588.103	397.279	89.287	46.647	69.277	102.154	133.723	n.d
2006	2.729	15.767.479	13.661.440	352.840	164.767	616.366	455.333	102.265	66.682	79.469	121.617	146.702	n.d
2007	2.734	17.584.146	15.282.763	377.491	89.717	707.620	572.889	114.748	63.511	91.287	121.253	162.867	n.d
2008	3.128	17.947.496	15.394.593	423.482	188.387	863.066	500.878	135.346	67.408	114.643	123.651	136.041	n.d
2009	3.593	16.713.802	14.194.457	449.330	210.131	777.403	527.634	161.428	56.428	102.776	122.853	111.361	n.d
2010	3.868	17.914.481	14.937.829	476.080	206.772	784.843	521.991	169.948	61.066	100.224	124.627	92.133	438.968
2011	3.718	22.562.616	19.485.995	493.480	230.122	826.606	497.153	180.509	79.636	98.464	137.148	105.231	428.273
2012	3.567	21.632.422	18.612.224	446.797	211.408	881.524	453.408	186.957	63.055	97.166	159.587	115.342	404.955
2013	3.392	21.136.728	18.239.924	431.478	219.853	743.427	462.078	193.702	58.711	92.053	145.847	113.438	436.216
2014	3.313	22.014.597	19.167.600	450.150	214.007	716.598	469.074	215.224	57.936	91.297	128.956	109.925	393.830

Fuente: Dane, EAM

(a) Incluye diesel oil-acpm, fuel oil, gasolina, kerosene, gas natural, propano, etc.; (b) Incluye trabajadores a domicilio.; (c) Incluye accesorios y repuestos consumidos; (d) Incluye muestras gratis, servicios técnicos, seguros (excepto los de prestaciones sociales) y costo de materias, materiales y empaques vendidos sin transformar.

Cuadro 14. Gastos por subcontratación de trabajos industriales efectuados por el sector manufacturero de Bogotá, según agrupación industrial. (CIU Rev. 3 a.c.) 2001-2013
Valores en millones de pesos

Código CIU Rev. 3 a.c	Descripción grupos industriales	2001	2002	2003	2004	2005	2006	2007	2008	2009	2010	2011	2012	2013
	Total	315.524	353.653	411.172	437.952	588.103	616.366	707.620	863.066	777.403	784.843	826.606	881.524	743.427
151	Producción, transformación y conservación de carne y pescado	622	193	397	515	578	212	1.474	3.396	7.275	15.635	8.776	9.991	5.355
152	Elaboración de frutas, legumbres, hortalizas, aceites y grasas	102	109	-	-	289	-	119	1.348	28	1.796	1.562	1.652	5.879
153	Elaboración de productos lácteos	5.507	6.047	9.966	10.217	9.487	9.247	14.512	15.801	1.371	824	12.930	10.219	9.295
154	Elaboración de productos de molinería, de almidones y derivados del almidón	2.535	2.254	1.581	1.403	1.626	1.559	1.972	1.134	187	226	3.594	1.737	3.516
155	Elaboración de productos de panadería, macarrones, fideos, alcuéz y farináceos	1.108	32	13	4	49	43	113	1.678	187	184	167	99	n.d

Continuación

Código CIU Rev. 3 a.c	Descripción grupos industriales	2001	2002	2003	2004	2005	2006	2007	2008	2009	2010	2011	2012	2013
156	Elaboración de productos de café	-	401	3	4	51	38	97	1.760	1.256	1.273	1.374	1.666	1.921
157	Ingenios, refinerías de azúcar, trapiches	-	-	-	-	-	-	-	-	13	12	-	-	-
158*	Elaboración de otros productos alimenticios	2.350	1.282	1.432	1.518	3.722	2.325	705	12.418	6.329	9.693	3.410	2.054	8.696
159	Elaboración de bebidas	30	610	89	166	132	151	12.920	21.931	11.253	16.090	11.675	11.641	36.939
171*	Preparación e hilatura de fibras textiles	240	167	127	133	980	383	199	12.962	13.414	6.975	6.534	7.658	12.956
172	Tejedura de productos textiles	26.914	23.884	23.524	17.118	19.124	19.634	14.582	20.657	16.047	16.603	8.554	5.483	n.d
173	Acabado de productos textiles no producidos en la misma unidad de producción	1	4	211	158	213	77	181	263	945	1.093	181	519	n.d
174	Fabricación de otros productos textiles	1.615	5.287	3.537	3.915	4.972	5.009	6.880	2.451	3.052	3.979	4.070	2.697	6.656
175	Fabricación de tejidos y artículos de punto y ganchillo	28.203	35.415	37.100	37.961	45.429	54.062	62.771	63.139	65.052	64.968	65.508	65.616	1.196
181*	Fabricación de prendas de vestir, excepto prendas de piel.	28.181	32.593	36.472	34.470	33.499	40.655	41.655	72.387	57.728	55.662	61.016	72.846	119.683
191*	Curtido y preparado de cueros	37	41	137	31	311	856	898	7.165	5.735	1.776	1.972	1.048	11.034
192	Fabricación de calzado	1.879	2.229	2.245	2.459	4.168	1.865	6.862	5.548	6.452	7.609	10.047	6.842	3.354
193	Fabricación de artículos de viaje, bolsos de mano, y artículos similares	4.297	2.738	6.551	5.042	6.173	5.362	4.505	3.151	3.818	6.839	9.200	7.750	n.d
201	Aserrado, acepillado e impregnación de la madera	-	2	7	6	-	-	24	184	202	245	256	319	172
203	Fabricación de partes y piezas de carpintería para edificios y construcciones	4	321	291	551	838	889	593	545	2.198	1.635	1.357	662	2.301
204	Fabricación de recipientes de madera	22	31	29	37	39	47	62	62	76	39	132	148	593
209	Fabricación de otros productos de madera; artículos de corcho, cestería y espartería	34	-	-	16	560	795	1.279	1.089	648	241	196	114	30
210	Fabricación de papel, cartón y productos de papel y cartón	9.422	13.748	13.624	14.483	11.839	10.307	7.916	12.204	3.642	4.370	4.841	2.045	2.351
221*	Actividades de edición	106.068	115.115	124.203	122.475	215.912	222.387	250.878	299.707	259.232	234.900	229.395	202.435	n.d
222	Actividades de impresión	21.326	22.606	35.592	41.232	65.259	71.204	76.278	65.861	69.168	80.046	75.017	86.914	66.221
223	Actividades de servicios relacionadas con las de impresión	788	289	766	412	581	2.388	3.327	4.879	6.516	5.893	5.593	1.936	20.797
231	Fabricación de productos de hornos de coque	-	-	-	-	-	-	-	-	-	-	-	-	-
232	Fabricación de productos de la refinación del petróleo	76	53	46	0	901	1.430	1.380	3.310	4.854	4.708	5.871	4.993	9.446
241	Fabricación de sustancias químicas básicas	-	117	156	107	46	22	8	349	2.194	240	91	134	63
242	Fabricación de otros productos químicos	28.198	41.588	45.013	51.443	67.807	72.543	71.638	75.693	74.752	81.509	110.239	190.144	211.656
243	Fabricación de fibras sintéticas y artificiales	-	-	-	-	-	-	-	91	172	294	-	-	-
251	Fabricación de productos de caucho	364	441	912	1.630	1.109	723	1.395	1.053	1.363	870	881	819	657
252	Fabricación de productos de plástico	11.820	8.139	7.686	11.556	13.301	11.535	20.642	19.071	15.364	20.656	18.475	17.398	17.944
261	Fabricación de vidrio y de productos de vidrio	206	407	701	687	1.060	1.114	929	4.220	2.161	4.120	3.990	4.695	4.757
269	Fabricación de productos minerales no metálicos ncp	1.131	1.538	1.246	1.358	1.501	5.514	2.167	1.470	2.165	5.352	4.464	2.034	4.256

Código CIU Rev. 3 a.c	Descripción grupos industriales	2001	2002	2003	2004	2005	2006	2007	2008	2009	2010	2011	2012	2013
271	Industrias básicas de hierro y de acero	222	247	172	327	1.404	1.814	2.320	3.343	878	1.912	1.038	894	1.185
272	Industrias básicas de metales preciosos y de metales no ferrosos	6	15	48	55	130	151	147	383	327	457	610	247	155
281	Productos metálicos para uso estructural, tanques, depósitos y generadores de vapor	8.990	10.005	13.701	22.439	19.913	12.454	26.026	30.416	25.798	16.429	28.300	21.936	13.921
289	Otros productos elaborados de metal	4.147	3.554	15.719	17.756	14.616	19.268	20.620	23.348	25.894	32.423	32.863	34.321	35.868
291	Fabricación de maquinaria de uso general	1.958	2.673	2.737	4.859	5.614	4.801	7.155	6.334	7.928	15.382	9.133	7.357	14.854
292	Fabricación de maquinaria de uso especial	1.065	1.640	2.429	2.989	3.681	2.669	3.981	8.793	13.474	11.384	11.991	9.286	10.385
293	Fabricación de aparatos de uso doméstico ncp	183	43	89	119	975	185	184	336	1.715	685	975	825	332
300	Fabricación de maquinaria de oficina, contabilidad e informática	-	-	-	-	-	-	-	-	183	165	266	238	1.100
311*	Fabricación de motores, generadores y transformadores eléctricos	125	191	367	398	512	1.507	1.060	1.814	1.530	2.078	1.802	1.909	2.874
312	Fabricación de aparatos de distribución y control de la energía eléctrica	60	55	13	352	1.009	1.487	1.678	2.168	6.322	3.187	3.382	1.567	2.618
313	Fabricación de hilos y cables aislados	1	-	-	-	-	-	-	-	-	-	-	-	-
315	Fabricación de lámparas eléctricas y equipo de iluminación	865	730	826	1.046	972	1.192	1.249	2.824	2.666	2.493	2.335	2.622	n.d
319*	Fabricación de otros tipos de equipo eléctrico ncp	490	470	527	642	564	324	817	1.272	3.348	3.361	3.645	3.159	5.290
321	Fabricación de tubos y válvulas electrónicas y de otros componentes electrónicos	-	-	-	-	-	-	475	-	141	17	11	1	n.d
323	Receptores de radio y televisión, de aparatos de grabación y de reproducción del sonido	78	139	183	265	450	837	-	78	-	-	-	-	-
331*	Aparatos e instrumentos médicos y de aparatos para medir, verificar, ensayar, navegar	717	1.912	858	983	1.568	879	1.192	1.353	1.263	2.285	3.244	1.443	5.453
332	Fabricación de instrumentos ópticos y de equipo fotográfico	-	2	5	-	-	2	-	-	116	2	8	281	n.d
341	Fabricación de vehículos automotores y sus motores	14	-	-	-	-	-	493	2.984	2.212	4.463	5.985	18.424	26.376
342	Fabricación de carrocerías para vehículos; fabricación de remolques y semirremolques	2.065	2.910	1.481	3.203	3.381	4.349	4.444	1.902	2.424	2.233	3.160	2.933	3.436
343	Fabricación de partes, piezas y accesorios para vehículos y para sus motores	4.203	4.291	4.054	5.008	5.734	6.881	9.154	10.342	4.224	5.455	7.464	6.379	9.437
353	Fabricación de aeronaves y de naves espaciales	-	-	-	341	394	102	145	1.203	1.402	188	10.264	2.945	3.280
359	Fabricación de otros tipos de equipo de transporte ncp	285	294	342	380	563	47	58	524	986	312	134	230	352
361	Fabricación de muebles	4.502	5.103	11.848	12.639	12.625	12.227	12.210	16.949	19.567	15.422	18.695	26.394	23.701
369	Industrias manufactureras ncp	2.467	1.698	2.112	3.046	2.440	2.811	5.250	9.724	10.158	8.155	9.937	13.821	15.087

Fuente: Dane, EAM

* El grupo 158 incluye el grupo 155; El grupo 171 en 2014, incluye información de las clases 172 y 173; el grupo 181 incluye el grupo 175; el grupo 191 incluye el grupo 193; la información del grupo 221 Edición se clasifica en CIU Rev. 4 en el sector Servicios por tal motivo no se registra a través de la EAM; El grupo 311 incluye información del grupo 315; el grupo 319 incluye el grupo 321; El grupo 331 incluye el grupo 332.

Cuadro 15. Personal ocupado por el sector manufacturero de Bogotá, según escala de personal. 2002-2014
Número de personas

Escala de personal ocupado	2002	2003	2004	2005	2006	2007	2008	2009	2010	2011	2012	2013	2014
Total	159.236	164.902	174.596	186.534	194.014	205.628	208.629	209.672	214.561	214.395	210.368	205.980	201.033
Menos de 10 personas	2.126	2.756	2.436	3.137	2.676	2.581	3.486	4.126	4.901	4.601	4.518	4.181	3.971
10 a 19 personas	6.867	8.632	9.176	10.466	9.922	9.703	11.392	14.483	16.011	14.818	13.646	12.827	12.406
20 a 49 personas	18.504	20.583	20.604	23.548	23.895	23.923	26.065	30.149	31.385	31.388	30.373	29.589	28.648
50 a 99 personas	22.122	23.336	26.458	28.392	27.461	28.614	29.973	31.970	30.638	29.227	28.176	27.756	27.522
100 a 149 personas	14.975	16.984	18.099	17.233	18.210	18.551	20.442	17.293	19.773	21.116	19.665	19.195	19.164
150 a 199 personas	11.593	10.452	11.352	12.380	12.275	13.824	13.191	14.886	13.161	12.697	14.444	14.571	15.103
200 a 349 personas	21.141	22.162	23.622	27.150	28.618	29.276	28.187	24.802	25.066	27.245	28.042	27.162	24.814
350 a 499 personas	17.373	14.229	14.905	10.912	15.657	14.451	15.928	16.713	16.736	21.556	17.521	14.508	13.991
500 a 649 personas	13.148	13.906	11.035	13.281	11.351	14.051	13.794	13.713	14.141	10.362	11.799	14.139	11.528
650 a 799 personas	7.668	7.742	9.895	11.291	12.366	12.868	9.355	14.134	12.836	8.497	8.361	10.318	12.398
Más de 800 personas	23.719	24.120	27.014	28.744	31.583	37.786	36.816	27.403	29.913	32.888	33.823	31.734	31.488

Fuente: Dane, EAM

Cuadro 16. Valor de las ventas netas del sector fabril en Bogotá. 2004-2014
Valores en millones de pesos

Año	Número de establecimientos	Total ventas	Venta neta de productos fabricados por el establecimiento			Ventas de productos no fabricados	Ventas de materia prima	Ventas de Energía eléctrica en el país	Ventas de productos elaborados para terceros		Otros ingresos por ventas
			Venta total	En el país	En el exterior				En el país	En el exterior	
2004	2.487	24.695.539	19.647.394	17.338.802	2.308.592	3.574.425	236.323	250	1.095.611	69.824	71.712
2005	2.806	28.136.106	22.070.181	19.013.537	3.056.644	4.522.066	210.306	206	1.148.530	101.572	83.244
2006	2.729	34.140.192	25.522.255	21.608.556	3.913.699	5.645.878	208.364	871	1.237.547	143.865	1.381.411
2007	2.734	37.720.845	28.714.359	25.484.340	3.230.019	5.155.461	570.914	756	1.480.822	158.640	1.639.892
2008	3.128	39.766.622	30.137.921	26.487.825	3.650.096	6.147.521	444.121	978	1.320.874	189.070	1.526.138
2009	3.593	40.391.047	29.090.626	25.822.187	3.268.439	7.657.794	390.800	2.252	1.431.629	184.362	1.633.584
2010	3.868	39.818.635	29.656.278	26.869.427	2.786.851	6.119.332	455.246	9	1.641.699	149.789	1.796.282
2011	3.718	49.880.843	34.692.234	31.643.407	3.048.827	9.665.540	1.725.881	12	1.750.676	147.297	1.899.204
2012	3.567	45.890.100	34.188.186	30.213.323	3.974.863	7.812.412	286.769	7	1.677.502	123.011	1.802.214
2013	3.392	48.380.058	32.886.062	29.975.740	2.910.321	11.301.125	286.421	206	1.768.759	183.782	1.953.703
2014	3.313	46.390.050	33.593.810	30.903.079	2.690.731	8.310.342	310.215	-	1.967.656	120.090	2.087.937

Fuente: Dane, EAM

Cuadro 17. Valor de las compras de materias primas, materiales y empaques en Bogotá. 2003-2013
Valores en millones de pesos

Año	Total Consumo intermedio	Consumo de Materias primas, materiales y empaques	Materias primas, materiales y empaques como proporción del consumo intermedio	Compra de materias primas, materiales y empaques			
				Total	Compras en el país	Compras en el exterior	Autosuficiencia en la provisión nacional de materias primas
2004	12.255.677	10.618.720	86,6	10.934.134	7.920.247	3.013.887	72,4
2005	13.692.023	11.804.248	86,2	11.696.255	8.872.446	2.823.810	75,9
2006	15.767.479	13.661.440	86,6	13.863.769	10.120.276	3.743.494	73,0
2007	17.584.146	15.282.763	86,9	15.427.832	13.004.477	2.423.355	84,3
2008	17.947.496	15.394.593	85,8	15.296.570	12.490.066	2.806.504	81,7
2009	16.713.802	14.194.457	84,9	13.929.887	10.917.006	3.012.881	78,4
2010	17.914.481	14.937.829	83,4	15.155.401	11.121.794	4.033.607	73,4
2011	22.562.616	19.485.995	86,4	19.874.475	15.495.779	4.378.696	78,0
2012	21.632.422	18.612.224	86,0	18.652.372	14.291.572	4.360.799	76,6
2013	21.136.728	18.239.924	86,3	18.221.216	15.204.762	3.016.454	83,4
2014	22.014.597	19.167.600	87,1	19.529.242	16.192.340	3.336.902	82,9

Fuente: Dane, EAM

Cuadro 18. Producción real manufacturera de Bogotá según agrupaciones 2006-2015
Tasa de crecimiento anual (%). Precios constantes de 2005

Agrupaciones manufactureras	2006	2007	2008	2009	2010	2011	2012	2013	2014	2015
Producción real total	11,1	12,4	(7,3)	(8,4)	3,4	2,8	(3,1)	(3,8)	0,4	(2,7)
Transf. Carnes; aceites y grasas; frutas y verduras	11,4	2,9	3,5	0,6	5,3	9,9	4,1	0,4	0,8	2,3
Lácteos, café, cacao, chocolate y confitería	5,1	16,1	(0,8)	(7,2)	(7,0)	(3,8)	7,3	9,9	3,4	2,2
Productos de molinería, almidones, panadería y farináceos	10,1	19,9	(10,8)	(1,9)	15,6	(4,3)	0,1	0,0	(2,0)	6,6
Bebidas	11,0	8,8	(7,2)	(7,6)	(17,8)	(7,7)	1,5	8,9	5,0	(4,7)
Confecciones; hiladura, tejeduría y textiles	9,8	15,3	(8,9)	(14,9)	2,1	(2,1)	3,1	(2,9)	(3,2)	(2,3)
Curtido y preparado de cueros; calzado y artículos de viaje	12,9	10,7	(10,2)	(0,2)	13,6	2,8	(10,7)	(0,8)	8,0	(2,6)
Papel, cartón y sus productos	2,9	11,8	(7,4)	(5,7)	12,3	5,7	(2,1)	(0,3)	0,1	(4,4)
Edición e impresión	7,2	13,4	3,6	(9,3)	(0,7)	9,5	(11,5)	(13,1)	(6,0)	(2,1)
Químicas básicas; otros químicos; Derivados de petróleo fuera de refinería	7,8	4,6	(0,3)	(8,4)	4,9	5,8	(6,8)	(6,0)	(6,2)	1,8

Continuación

Agrupaciones manufactureras	2006	2007	2008	2009	2010	2011	2012	2013	2014	2015
Artículos de plástico y caucho	11,7	11,1	(7,5)	(2,5)	3,4	4,1	(1,9)	1,9	(0,4)	2,7
Maquinaria y equipo	16,6	13,7	2,0	(18,2)	(17,5)	2,1	(9,2)	15,2	5,2	(10,4)
Hierro, acero; elaborados de metal; minerales no metálicos	6,1	9,0	(5,8)	(6,6)	8,1	7,4	1,0	(4,9)	(1,4)	(4,5)
Vehículos y autopartes; otros tipos de equipo de transporte	27,8	22,3	(29,0)	(17,1)	28,9	7,2	(17,1)	(27,5)	21,5	(18,3)
Otras industrias manufactureras	8,6	10,5	(6,0)	5,4	(0,5)	(10,0)	7,9	(5,4)	(11,8)	(7,2)

Fuente: Dane, MTMR

Cuadro 19. Ventas reales manufactureras de Bogotá según agrupaciones 2006-2015
Tasa de crecimiento anual (%). Precios constantes de 2005

Agrupaciones manufactureras	2006	2007	2008	2009	2010	2011	2012	2013	2014	2015
Ventas reales totales	11,3	10,7	(7,3)	(8,1)	2,2	1,7	(3,4)	(2,4)	(0,1)	(1,1)
Transf. Carnes; aceites y grasas; frutas y verduras	7,2	4,7	(0,8)	2,6	2,7	8,1	4,3	2,4	1,6	1,1
Lácteos, café, cacao, chocolate y confitería	6,1	14,8	1,9	(5,9)	0,4	(8,3)	8,5	11,6	9,1	2,6
Productos de molinería, almidones, panadería y farináceos	11,5	8,6	(11,1)	(1,2)	10,7	2,1	(0,4)	1,4	(8,0)	4,0
Bebidas	14,0	13,6	0,6	(4,1)	(23,4)	(18,5)	2,5	11,3	(1,5)	3,6
Confecciones; hiladura, tejeduría y textiles	9,4	15,3	(9,3)	(12,5)	(0,3)	(1,4)	3,6	(0,7)	2,4	0,5
Curtido y preparado de cueros; calzado y artículos de viaje	14,0	7,6	(7,4)	(7,4)	17,5	(4,0)	(7,4)	(6,0)	10,2	(4,4)
Papel, cartón y sus productos	7,2	7,6	(7,2)	(7,0)	10,6	4,5	(2,2)	(1,4)	(0,8)	(4,5)
Edición e impresión	4,5	11,7	4,1	(9,9)	1,0	1,9	(8,9)	(12,0)	(8,3)	0,2
Químicas básicas; otros químicos; Derivados de petróleo fuera de refinería	6,3	3,7	(1,4)	(4,5)	(0,8)	5,7	(7,4)	(4,6)	(5,8)	3,6
Artículos de plástico y caucho	18,5	8,3	(10,0)	(5,3)	5,8	6,7	(2,4)	(0,5)	0,0	2,6
Maquinaria y equipo	16,5	10,0	(0,8)	(11,4)	(20,1)	0,6	(7,9)	14,2	4,9	(9,4)
Hierro, acero; elaborados de metal; minerales no metálicos	5,6	8,3	(8,4)	(9,3)	6,7	6,6	0,9	(3,8)	(4,0)	(3,7)
Vehículos y autopartes; otros tipos de equipo de transporte	27,0	19,3	(28,5)	(20,5)	25,3	5,6	(21,5)	(26,2)	11,9	(17,5)
Otras industrias manufactureras	8,9	3,8	(0,5)	(1,7)	2,8	(1,0)	(0,3)	(2,3)	(12,8)	(4,1)

Fuente: Dane, MTMR

Cuadro 20. Personal ocupado por la industria manufacturera de Bogotá según agrupaciones 2006-2015
Tasa de crecimiento anual (%)

Agrupaciones manufactureras	2006	2007	2008	2009	2010	2011	2012	2013	2014	2015
Personal ocupado total	3,5	5,2	(3,1)	(5,7)	(2,9)	1,7	(0,4)	(2,5)	(2,3)	(2,5)
Transf. Carnes; aceites y grasas; frutas y verduras	2,9	2,0	2,9	(2,9)	2,8	1,8	9,2	2,9	6,2	0,3
Lácteos, café, cacao, chocolate y confitería	5,2	6,8	8,8	(0,2)	(5,4)	(4,5)	3,1	7,4	5,3	0,1
Productos de molinería, almidones, panadería y farináceos	1,3	(1,3)	(1,6)	4,0	(0,2)	1,5	0,0	(0,1)	(10,2)	(1,0)
Bebidas	(0,5)	3,0	(2,5)	1,0	(14,0)	(13,4)	2,5	(1,9)	(1,5)	(12,0)
Confecciones; hiladura, tejeduría y textiles	1,3	5,8	(5,8)	(11,4)	(8,8)	4,1	(1,2)	(6,4)	(3,5)	(0,8)
Curtido y preparado de cueros; calzado y artículos de viaje	10,4	12,9	(5,9)	0,3	(3,5)	12,5	(0,0)	5,3	5,8	4,9
Papel, cartón y sus productos	(0,0)	4,9	(1,1)	(7,1)	2,6	1,2	1,6	(1,9)	(3,2)	2,2
Edición e impresión	(1,8)	2,2	(2,3)	(7,0)	(5,5)	(1,0)	(3,8)	(9,4)	(9,9)	(9,9)
Químicas básicas; otros químicos; Derivados de petróleo fuera de refinería	3,0	3,7	(1,0)	(3,1)	2,7	1,9	(2,5)	(1,0)	(2,4)	(6,0)
Artículos de plástico y caucho	11,5	11,7	(6,6)	(3,3)	1,8	1,9	1,7	0,1	1,1	2,7
Maquinaria y equipo	7,1	1,5	(1,4)	(7,7)	(11,2)	0,8	(4,0)	(2,0)	(6,3)	(4,3)
Hierro, acero; elaborados de metal; minerales no metálicos	2,7	7,2	0,2	(3,5)	2,2	1,0	1,6	(2,3)	(3,0)	(3,7)
Vehículos y autopartes; otros tipos de equipo de transporte	8,2	(1,3)	(19,3)	(14,4)	3,7	7,2	(5,3)	(15,3)	(9,3)	(14,7)
Otras industrias manufactureras	(0,4)	7,3	(1,7)	(3,3)	2,6	1,0	(2,2)	(3,6)	(3,8)	(6,0)

Fuente: Dane, MTMR

Cuadro 21. Producción real manufacturera de Bogotá y otras regiones 2009-2015
Tasa de crecimiento anual (%)

Regiones	2009	2010	2011	2012	2013	2014	2015
Bogotá	(8,4)	3,4	2,8	(3,1)	(3,8)	0,4	(2,7)
Medellín - Valle de Aburrá	(11,1)	8,7	8,0	7,5	(1,9)	2,7	1,2
Cali, Yumbo, Palmira y Jamundí	(1,6)	0,2	4,8	1,6	(0,4)	1,9	2,7
Costa Atlántica*	(9,0)	3,9	8,5	1,2	2,7	3,2	1,9
Eje Cafetero	(13,9)	0,0	3,5	2,2	6,7	2,5	3,1
Santanderes*	(6,8)	1,0	5,8	1,4	1,5	3,3	(0,1)

Fuente: Dane, MTMR

* En estas regiones no se contempla la transformación de petróleo.



POLAR
MOHR

03



Mercado

Laboral

Cuadro 22. Indicadores de mercado laboral para Bogotá. 2003-2015*Miles de personas*

Variable	2003	2004	2005	2006	2007	2008	2009	2010	2011	2012	2013	2014	2015
Población total	6.612	6.718	6.824	6.930	7.034	7.139	7.244	7.348	7.452	7.555	7.658	7.760	7.862
Población en edad de trabajar	5.138	5.245	5.354	5.469	5.582	5.694	5.803	5.911	6.018	6.122	6.224	6.325	6.425
Población económicamente activa	3.478	3.463	3.553	3.585	3.573	3.727	3.862	4.056	4.269	4.415	4.479	4.584	4.602
Ocupados	2.902	2.951	3.088	3.171	3.202	3.353	3.418	3.623	3.862	3.994	4.074	4.186	4.200
Desocupados	576	512	465	413	371	374	444	433	407	421	404	398	402
Abiertos	539	468	430	381	346	356	424	411	382	397	388	383	379
Ocultos	37	44	35	32	25	18	20	22	25	25	17	15	24
Inactivos	1.659	1.782	1.801	1.884	2.009	1.967	1.942	1.856	1.749	1.707	1.745	1.741	1.823
Subempleados Subjetivos	1.163	1.100	1.212	1.122	1.101	1.089	933	1.307	1.456	1.504	1.533	1.458	1.428
Insuficiencia de horas	491	541	546	449	298	312	255	442	511	529	555	511	500
Empleo inadecuado por competencias	125	135	128	402	800	760	602	838	900	904	971	969	975
Empleo inadecuado por ingresos	889	757	901	896	956	937	801	1.092	1.221	1.252	1.259	1.206	1.170
Subempleados Objetivos	444	380	395	344	333	450	396	569	592	582	606	585	514
Insuficiencia de horas	189	197	191	161	102	148	125	222	244	246	263	256	211
Empleo inadecuado por competencias	58	55	47	113	244	316	268	360	366	349	371	371	352
Empleo inadecuado por ingresos	337	258	287	267	281	374	331	460	473	462	474	450	412

Fuente: Dane, GEIH.

Cuadro 23. Principales Indicadores de mercado laboral para Bogotá. 2003-2015*Porcentaje (%)*

Variable	2003	2004	2005	2006	2007	2008	2009	2010	2011	2012	2013	2014	2015
% Población en edad de trabajar	77,7	78,1	78,5	78,9	79,4	79,8	80,1	80,5	80,8	81,0	81,3	81,5	81,7
Tasa global de participación - TGP	67,7	66,0	66,4	65,5	64,0	65,5	66,5	68,6	70,9	72,1	72,0	72,5	71,6
Tasa de Ocupación - TO	56,5	56,3	57,7	58,0	57,4	58,9	58,9	61,3	64,2	65,2	65,5	66,2	65,4
Tasa de Desempleo - TD	16,6	14,8	13,1	11,5	10,4	10,0	11,5	10,7	9,5	9,5	9,0	8,7	8,7
T.D. Abierto	15,5	13,5	12,1	10,6	9,7	9,5	11,0	10,1	8,9	9,0	8,7	8,3	8,2
T.D. Oculto	1,1	1,3	1,0	0,9	0,7	0,5	0,5	0,5	0,6	0,6	0,4	0,3	0,5
Tasa de subempleo subjetivo	33,4	31,8	34,1	31,3	30,8	29,2	24,2	32,2	34,1	34,1	34,2	31,8	31,0
Insuficiencia de horas	14,1	15,6	15,4	12,5	8,3	8,4	6,6	10,9	12,0	12,0	12,4	11,1	10,9
Empleo inadecuado por competencias	3,6	3,9	3,6	11,2	22,4	20,4	15,6	20,7	21,1	20,5	21,7	21,1	21,2
Empleo inadecuado por ingresos	25,6	21,9	25,4	25,0	26,7	25,1	20,7	26,9	28,6	28,4	28,1	26,3	25,4

Variable	2003	2004	2005	2006	2007	2008	2009	2010	2011	2012	2013	2014	2015
Tasa de subempleo objetivo	12,8	11,0	11,1	9,6	9,3	12,1	10,3	14,0	13,9	13,2	13,5	12,8	11,2
Insuficiencia de horas	5,4	5,7	5,4	4,5	2,9	4,0	3,2	5,5	5,7	5,6	5,9	5,6	4,6
Empleo inadecuado por competencias	1,7	1,6	1,3	3,2	6,8	8,5	6,9	8,9	8,6	7,9	8,3	8,1	7,6
Empleo inadecuado por ingresos	9,7	7,5	8,1	7,4	7,9	10,0	8,6	11,3	11,1	10,5	10,6	9,8	9,0

Fuente: Dane, GEIH.

Cuadro 24. Población ocupada en Bogotá, según ramas de actividad. 2003-2015
Miles de personas

Ramas de actividad económica	2003	2004	2005	2006	2007	2008	2009	2010	2011	2012	2013	2014	2015
Ocupados	2.902	2.951	3.088	3.171	3.202	3.353	3.418	3.623	3.862	3.994	4.074	4.186	4.200
No informa	2	2	0	1	2	5	5	2	1	2	1	1	1
Agricultura, pesca, ganadería, caza y silvicultura	31	31	37	33	19	24	24	22	27	29	26	24	28
Explotación de Minas y Canteras	9	11	7	9	11	13	10	15	18	16	15	16	14
Industria manufacturera	549	569	604	561	580	600	599	589	652	635	648	654	646
Suministro de Electricidad Gas y Agua	9	7	10	10	13	13	14	12	13	12	13	15	15
Construcción	141	125	140	165	183	167	181	209	235	248	220	232	239
Comercio, hoteles y restaurantes	808	786	809	835	810	901	928	1.031	1.092	1.146	1.183	1.217	1.188
Transporte, almacenamiento y comunicaciones	240	252	256	296	314	315	314	344	360	382	378	371	378
Intermediación financiera	80	88	85	84	89	92	95	104	92	107	122	118	112
Actividades Inmobiliarias	268	283	311	312	357	424	436	461	494	509	547	581	627
Servicios, comunales, sociales y personales	765	797	829	864	824	799	812	832	879	908	921	956	953

Fuente: Dane, GEIH.

Cuadro 25. Población ocupada en Bogotá según ramas de actividad como porcentaje del total nacional 2003-2015
Porcentaje (%)

Ramas de actividad económica	2003	2004	2005	2006	2007	2008	2009	2010	2011	2012	2013	2014	2015
Ocupados	17,4	17,7	18,1	18,8	18,7	19,2	18,6	18,9	19,3	19,3	19,4	19,5	19,1
No informa	51,0	31,7	9,2	0,4	14,9	19,5	34,3	30,6	34,8	33,0	20,4	37,0	37,5
Agricultura, pesca, ganadería, caza y silvicultura	0,9	0,9	1,0	1,0	0,6	0,8	0,7	0,6	0,7	0,8	0,7	0,7	0,8
Explotación de Minas y Canteras	5,1	5,7	3,7	4,7	6,3	6,4	5,6	7,0	7,2	6,6	6,9	7,7	6,7
Industria manufacturera	24,5	24,7	25,9	25,3	25,2	25,9	24,8	24,0	25,1	23,9	25,6	25,3	24,8
Suministro de Electricidad Gas y Agua	14,7	10,3	12,4	13,4	17,5	18,2	17,9	12,4	11,8	11,1	12,3	12,8	12,9

Continuación

Ramas de actividad económica	2003	2004	2005	2006	2007	2008	2009	2010	2011	2012	2013	2014	2015
Construcción	18,8	16,2	17,1	19,4	20,3	18,8	18,6	20,0	20,6	19,9	18,0	17,8	17,4
Comercio, hoteles y restaurantes	19,2	18,6	18,9	20,0	18,8	20,1	19,5	20,5	20,6	20,7	20,5	20,8	19,7
Transporte, almacenamiento y comunicaciones	21,7	21,4	21,0	23,2	22,1	21,7	20,5	21,3	21,7	22,2	21,7	20,7	20,9
Intermediación financiera	41,7	42,7	41,3	40,4	39,3	41,2	43,0	43,2	38,6	41,2	42,1	40,6	37,8
Actividades Inmobiliarias	38,0	38,8	39,7	38,4	37,6	37,9	36,6	38,0	37,8	36,8	36,7	37,3	37,4
Servicios, comunales, sociales y personales	20,7	22,3	22,9	24,6	22,8	22,9	22,4	22,3	23,1	23,2	22,4	22,3	21,9

Fuente: Dane, GEIH.

Cuadro 26. Población ocupada en Bogotá, según posición ocupacional. 2003-2015
Miles de personas

Posición ocupacional	2003	2004	2005	2006	2007	2008	2009	2010	2011	2012	2013	2014	2015
Ocupados	2.902	2.951	3.088	3.171	3.202	3.353	3.418	3.623	3.862	3.994	4.074	4.186	4.200
Subtotal asalariados	1.649	1.729	1.840	1.900	1.970	1.876	1.903	1.981	2.063	2.201	2.285	2.366	2.444
Empleado particular	1.473	1.525	1.652	1.729	1.797	1.723	1.758	1.830	1.913	2.049	2.129	2.211	2.291
Empleado del gobierno	176	205	188	171	173	153	145	151	150	152	156	155	153
Subtotal no asalariados	1.253	1.222	1.248	1.272	1.232	1.477	1.515	1.642	1.799	1.792	1.789	1.820	1.755
Empleado doméstico	152	147	153	155	131	135	137	144	148	159	148	157	167
Cuenta propia	857	789	844	877	872	1.072	1.139	1.239	1.353	1.309	1.306	1.363	1.312
Patrón o empleador	163	191	175	168	168	195	160	162	197	202	228	208	192
Trab familiar sin remuneración	79	89	71	61	53	67	69	85	84	101	83	71	67
Trabajador sin remuneración en otras empresas	-	-	-	2	6	6	5	6	10	14	17	17	12
Jornalero o Peón	-	-	-	1	-	1	1	1	1	2	2	1	1
Otro	3	6	5	7	2	1	4	4	6	6	5	4	5

Fuente: Dane, GEIH.

Cuadro 27. Indicadores de mercado laboral para Bogotá, por sexo. 2007-2015
Miles de personas

Variable	2007	2008	2009	2010	2011	2012	2013	2014	2015
Hombres									
Población total	3.405	3.435	3.488	3.540	3.593	3.645	3.697	3.749	3.801
Población en edad de trabajar	2.660	2.697	2.752	2.806	2.859	2.911	2.963	3.014	3.064
Población económicamente activa	1.918	1.978	2.040	2.121	2.201	2.300	2.314	2.379	2.400
Ocupados	1.747	1.806	1.828	1.924	2.028	2.116	2.138	2.209	2.222

Variable	2007	2008	2009	2010	2011	2012	2013	2014	2015
Desocupados	171	172	212	196	173	184	176	170	178
Cesantes	145	146	183	171	157	171	162	156	165
Aspirantes	31	26	29	26	16	13	14	14	13
Inactivos	751	719	711	685	658	612	649	635	664
Subempleados Subjetivos	581	559	479	645	717	751	759	713	721
Insuficiencia de horas	133	141	112	193	218	227	249	228	232
Empleo inadecuado por competencias	425	394	305	410	442	449	482	473	490
Empleo inadecuado por ingresos	512	479	413	539	610	629	631	589	590
Subempleados Objetivos	169	231	200	278	285	285	302	290	255
Insuficiencia de horas	42	69	54	93	104	103	134	120	99
Empleo inadecuado por competencias	129	162	135	179	175	174	196	185	173
Empleo inadecuado por ingresos	147	191	170	227	233	230	210	224	200
Mujeres									
Población total	3.683	3.704	3.756	3.808	3.859	3.910	3.961	4.011	4.061
Población en edad de trabajar	2.968	2.997	3.052	3.106	3.159	3.211	3.261	3.311	3.361
Población económicamente activa	1.685	1.749	1.822	1.935	2.067	2.115	2.165	2.205	2.202
Ocupados	1.483	1.547	1.590	1.698	1.833	1.878	1.936	1.977	1.978
Desocupados	203	202	231	237	234	237	229	228	224
Cesantes	179	174	203	214	212	217	212	212	207
Aspirantes	29	28	28	22	22	20	17	16	17
Inactivos	1.296	1.248	1.230	1.171	1.092	1.096	1.096	1.106	1.159
Subempleados Subjetivos	543	530	454	663	739	753	774	745	706
Insuficiencia de horas	173	171	144	249	293	302	306	283	269
Empleo inadecuado por competencias	388	366	296	428	458	455	489	496	484
Empleo inadecuado por ingresos	462	457	388	554	610	623	628	616	580
Subempleados Objetivos	171	219	196	290	307	297	303	295	259
Insuficiencia de horas	62	79	71	129	140	143	157	137	112
Empleo inadecuado por competencias	120	153	133	181	191	175	197	187	178
Empleo inadecuado por ingresos	140	183	161	232	240	232	213	226	212

Fuente: Dane, GEIH. Cálculos SDDE

Cuadro 28. Principales Indicadores de mercado laboral para Bogotá, por sexo. 2007-2015
Porcentaje (%)

Variable	2007	2008	2009	2010	2011	2012	2013	2014	2015
Hombres									
% Población en edad de trabajar	78,1	78,5	78,9	79,2	79,6	79,9	80,1	80,4	80,6
Tasa global de participación - TGP	72,1	73,3	74,2	75,6	77,0	79,0	78,1	78,9	78,3
Tasa de Ocupación - TO	65,7	67,0	66,4	68,6	70,9	72,7	72,2	73,3	72,5
Tasa de Desempleo - TD	8,9	8,7	10,4	9,3	7,9	8,0	7,6	7,2	7,4
Tasa de subempleo subjetivo									
Insuficiencia de horas	6,9	7,1	5,5	9,1	9,9	9,9	10,8	9,6	9,7
Empleo inadecuado por competencias	22,2	19,9	15,0	19,4	20,1	19,5	20,8	19,9	20,4
Empleo inadecuado por ingresos	26,7	24,2	20,3	25,4	27,7	27,4	27,3	24,8	24,6
Mujeres									
% Población en edad de trabajar	80,6	80,9	81,2	81,6	81,9	82,1	82,3	82,6	82,8
Tasa global de participación - TGP	56,8	58,4	59,7	62,3	65,4	65,9	66,4	66,6	65,5
Tasa de Ocupación - TO	49,9	51,6	52,1	54,7	58,0	58,5	59,4	59,7	58,9
Tasa de Desempleo - TD	12,0	11,5	12,7	12,2	11,3	11,2	10,6	10,3	10,2
Tasa de subempleo subjetivo									
Insuficiencia de horas	10,3	9,8	7,9	12,9	14,2	14,3	14,2	12,8	12,2
Empleo inadecuado por competencias	23,0	20,9	16,3	22,1	22,2	21,5	22,6	22,5	22,0
Empleo inadecuado por ingresos	27,4	26,2	21,3	28,6	29,5	29,5	29,0	27,9	26,3

Fuente: Dane, GEIH. Cálculos SDDE.

Cuadro 29. Principales Indicadores de mercado laboral para jóvenes (personas entre 14 y 28 años) en Bogotá. 2007-2015
Miles de personas

Variable	2007	2008	2009	2010	2011	2012	2013	2014	2015
Población total	1.960	1.944	1.932	1.950	1.982	2.014	2.046	2.062	2.076
Población en edad trabajar	1.960	1.944	1.932	1.950	1.982	2.014	2.046	2.062	2.076
Población económicamente activa	1.129	1.154	1.173	1.232	1.297	1.380	1.378	1.418	1.406
Ocupados	940	954	949	1.007	1.091	1.157	1.174	1.213	1.213
Desocupados	189	199	224	226	206	223	203	205	193
Cesantes	139	149	170	180	170	192	174	178	165
Aspirantes	53	51	54	46	37	31	29	27	28
Inactivos	832	790	758	717	684	635	668	644	670

Variable	2007	2008	2009	2010	2011	2012	2013	2014	2015
<i>Subempleados Subjetivos</i>	381	355	306	404	472	495	494	491	464
Insuficiencia de horas	87	88	71	108	148	159	160	157	148
Empleo inadecuado por competencias	303	282	223	305	338	343	352	366	348
Empleo inadecuado por ingresos	342	318	272	359	414	422	424	421	398
<i>Subempleados Objetivos</i>	131	169	145	192	212	216	210	215	181
Insuficiencia de horas	32	42	36	57	74	78	74	80	67
Empleo inadecuado por competencias	106	137	111	146	153	152	152	158	137
Empleo inadecuado por ingresos	117	150	129	168	183	182	180	184	154

Fuente: Dane, GEIH. Cálculos SDDE.

Cuadro 30. Principales Indicadores de mercado laboral para jóvenes (personas entre 14 y 28 años) en Bogotá 2007-2015
Porcentaje (%)

Variable	2007	2008	2009	2010	2011	2012	2013	2014	2015
Tasa global de participación - TGP	57,6	59,3	60,8	63,2	65,5	68,5	67,3	68,8	67,7
Tasa de Ocupación - TO	47,9	49,1	49,1	51,6	55,1	57,4	57,4	58,8	58,4
Tasa de Desempleo - TD	16,7	17,3	19,1	18,3	15,9	16,2	14,8	14,5	13,7
<i>Tasa de subempleo subjetivo</i>									
Insuficiencia de horas	7,7	7,7	6,0	8,7	11,4	11,5	11,6	11,1	10,6
Empleo inadecuado por competencias	26,9	24,4	19,0	24,7	26,1	24,9	25,5	25,8	24,8
Empleo inadecuado por ingresos	30,3	27,6	23,2	29,1	31,9	30,6	30,8	29,7	28,3
<i>Tasa de subempleo objetivo</i>									
Insuficiencia de horas	2,8	3,6	3,1	4,6	5,7	5,6	5,3	5,6	4,7
Empleo inadecuado por competencias	9,4	11,9	9,4	11,8	11,8	11,0	11,0	11,1	9,7
Empleo inadecuado por ingresos	10,4	13,0	11,0	13,6	14,1	13,2	13,1	13,0	11,0

Fuente: Dane, GEIH . Cálculos SDDE.

Cuadro 31. Población ocupada de manera formal e informal^a en Bogotá, según sexo. 2007-2015
Miles de personas y porcentajes (%)

Variable	2007	2008	2009	2010	2011	2012	2013	2014	2015
Total Ocupados	3.202	3.353	3.418	3.623	3.862	3.994	4.074	4.186	4.200
Ocupados formales	1.536	1.666	1.708	1.808	1.858	1.954	2.135	2.260	2.308
Ocupados informales	1.666	1.687	1.711	1.815	2.004	2.040	1.939	1.926	1.892
Tasa de formalidad total	48,0	49,7	50,0	49,9	48,1	48,9	52,4	54,0	55,0

Continuación

Variable	2007	2008	2009	2010	2011	2012	2013	2014	2015
Tasa de informalidad total	52,0	50,3	50,0	50,1	51,9	51,1	47,6	46,0	45,0
Hombres									
Ocupados formales	882	906	923	992	1.023	1.079	1.159	1.225	1.258
Ocupados informales	850	899	905	932	1.005	1.037	979	984	964
Tasa de formalidad hombres	50,9	50,2	50,5	51,5	50,4	51,0	54,2	55,4	56,6
Tasa de informalidad hombres	49,1	49,8	49,5	48,5	49,6	49,0	45,8	44,6	43,4
Mujeres									
Ocupados formales	700	759	785	815	834	876	976	1.036	1.050
Ocupados informales	770	788	806	883	999	1.002	960	942	927
Tasa de formalidad mujeres	47,6	49,1	49,4	48,0	45,5	46,6	50,4	52,4	53,1
Tasa de informalidad mujeres	52,4	50,9	50,6	52,0	54,5	53,4	49,6	47,6	46,9
Jóvenes^b									
Ocupados formales	467	501	490	509	504	561	608	674	680
Ocupados informales	473	453	460	498	587	595	567	539	533
Tasa de formalidad jóvenes	49,7	52,5	51,6	50,5	46,2	48,5	51,7	55,5	56,1
Tasa de informalidad jóvenes	50,3	47,5	48,4	49,5	53,8	51,5	48,3	44,5	43,9

Fuente: Dane, GEIH . Cálculos SDDE.

a/ Un empleo informal se define como aquellos ocupados que no cotizan a Salud en el régimen contributivo y no cotizan a un fondo de pensiones (Definición de Informalidad fuerte).

b/ Personas con edades entre 14 y 28 años.

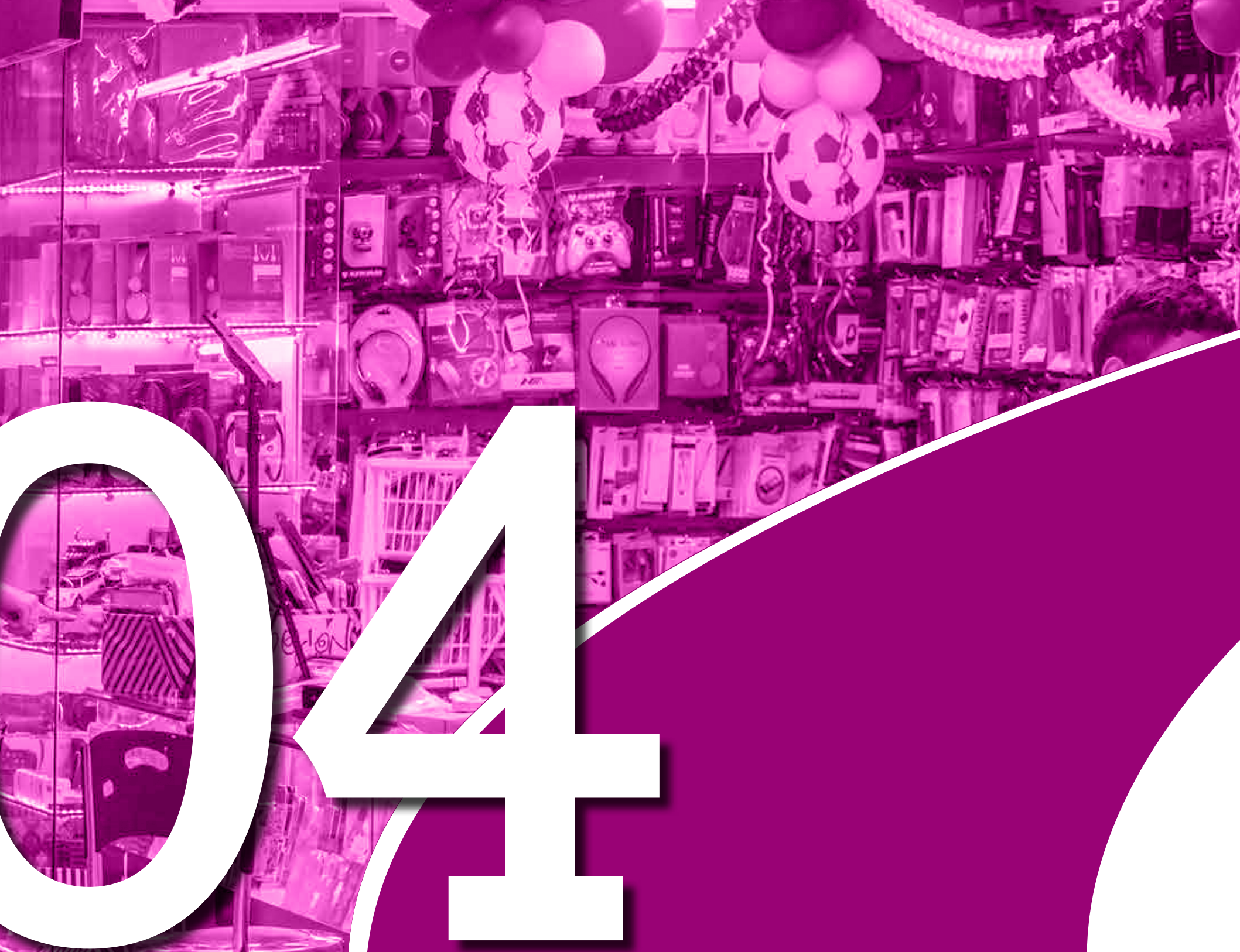

04



Comercio

Minorista

Cuadro 32. Indicadores de comercio minorista para Bogotá. 2005-2015
Porcentaje (%)

Año	Índice						Variación anual					
	Total empleo	Personal permanente	Personal temporal directo	Personal contratado a través de otras empresas	Ventas reales	Ventas nominales	Total empleo	Personal permanente	Personal temporal directo	Personal contratado a través de otras empresas	Ventas reales	Ventas nominales
2005	96,8	94,5	105,4	99,9	89,2	87,1	7,1	0,7	23,2	28,0	12,4	15,2
2006	100,0	100,0	100,0	100,0	100,0	100,0	3,3	5,8	(5,1)	0,1	12,1	14,8
2007	107,9	106,8	114,3	107,7	107,3	110,8	7,9	6,8	14,3	7,7	7,3	10,8
2008	110,3	107,2	125,3	112,1	104,6	113,8	2,2	0,4	9,6	4,1	(2,5)	2,7
2009	105,8	105,0	121,2	96,5	101,8	112,3	(4,1)	(2,0)	(3,3)	(13,9)	(2,7)	(1,3)
2010	109,1	113,7	110,2	86,1	112,8	122,7	3,0	8,3	(9,1)	(10,8)	10,8	9,2
2011	118,4	121,6	132,9	92,0	125,3	133,9	8,5	6,9	20,6	6,9	11,1	9,1
2012	126,3	135,1	134,8	77,8	132,8	141,3	6,7	11,1	1,4	(15,5)	6,0	5,5
2013	130,6	145,8	122,2	66,4	139,5	148,2	3,4	7,9	(9,3)	(14,6)	5,0	4,9
2014	134,1	n.d	n.d	n.d	145,3	156,2	2,7	n.d	n.d	n.d	4,2	5,4
2015	138,1	n.d	n.d	n.d	142,8	156,3	3,0	n.d	n.d	n.d	(1,8)	0,0

Fuente: Dane, MTCB.
Año base 2006=100

Cuadro 33. Variación año corrido de las ventas minoristas reales por ciudad. 2014-2015
Porcentaje (%)

Mes	Bogotá		Barranquilla		Bucaramanga		Cali		Medellín		Total nacional	
	2014	2015	2014	2015	2014	2015	2014	2015	2014	2015	2014	2015
Enero	7,8	2,5	8,3	2,2	(0,6)	3,6	10,9	2,6	7,8	6,1	6,1	6,3
Febrero	5,9	1,4	9,1	1,0	1,3	1,6	10,6	4,1	7,4	5,5	6,3	5,2
Marzo	6,0	1,0	8,9	2,3	3,4	(0,4)	10,9	3,5	8,7	6,2	7,3	4,6
Abril	5,2	0,2	8,1	1,4	3,5	(2,3)	10,1	2,9	8,5	4,5	7,2	3,2
Mayo	5,4	(0,6)	7,8	1,1	4,5	(2,8)	9,7	2,5	8,0	4,4	7,4	3,1
Junio	4,5	(0,3)	6,7	1,2	3,7	(2,5)	8,0	3,3	7,1	4,7	6,5	3,5
Julio	4,3	(0,1)	6,1	1,3	3,6	(2,8)	7,7	3,6	6,8	4,7	6,3	3,7
Agosto	4,4	-	6,0	1,6	3,9	(3,3)	7,8	3,9	6,9	5,0	6,5	4,0
Septiembre	4,5	(0,3)	5,8	1,7	3,9	(3,0)	7,7	3,8	7,0	5,0	6,7	3,8
Octubre	4,6	(0,7)	5,9	1,5	3,9	(3,3)	7,7	3,7	7,6	4,6	7,2	3,5
Noviembre	4,8	(1,2)	5,7	1,4	3,7	(3,9)	7,7	3,5	7,1	4,4	7,2	3,1
Diciembre	5,1	(1,8)	5,7	1,0	3,9	(4,3)	7,3	3,5	7,2	3,8	7,5	2,8

Fuente: Dane, EMCM



05



Servicios

Cuadro 34. Ingresos operacionales según actividad de servicios en Bogotá. 2013-2015
Tasa de crecimiento anual (%). Precios corrientes Base 2012

Actividad de servicios	2013	2014	2015
Restaurantes, catering y bares	11,6	8,3	7,7
Almacenamiento, correo y telecomunicaciones	9,0	7,3	6,2
Almacenamiento y actividades complementarias al transporte	5,5	5,4	10,0
Correo y servicios de mensajería	13,7	7,0	4,4
Telecomunicaciones	9,2	7,7	5,7
Empresariales, de alquiler e inmobiliarias	3,0	6,6	5,8
Inmobiliarias y de alquiler de maquinaria	0,8	14,1	4,3
Desarrollo de sistemas informáticos y procesamiento de datos	17,3	11,4	20,0
Actividades de empleo, seguridad e investigación privada, servicios	3,1	4,6	3,0
Publicidad	(0,8)	7,3	(1,1)
Actividades profesionales, científicas, técnicas	(2,4)	8,8	(10,0)
Actividades administrativas y de apoyo de oficina y otras acts.	5,6	7,1	12,8
Educación superior privada	14,5	8,6	9,1
Salud humana privada	3,6	5,9	11,8
Entretenimiento y otros servicios	11,9	2,3	9,3
Act. de programación y transmisión de televisión, agencia de noticias	6,6	2,8	(1,0)
Producción de películas cinematográficas	27,1	(2,1)	25,8
Otras de entretenimiento y otros servicios	9,7	3,1	7,7

Fuente: Dane, MTSB.

Cuadro 35. Personal ocupado* según actividad de servicios en Bogotá. 2013-2015
Tasa de crecimiento anual (%)

Actividad de servicios	2013	2014	2015
Restaurantes, catering y bares	7,1	9,3	4,4
Almacenamiento, correo y telecomunicaciones	12,0	3,9	3,8
Almacenamiento y actividades complementarias al transporte	15,9	4,8	(0,0)
Correo y servicios de mensajería	26,2	(8,0)	3,0
Telecomunicaciones	4,4	7,5	6,6
Empresariales, de alquiler e inmobiliarias	(1,5)	2,8	(0,4)
Inmobiliarias y de alquiler de maquinaria	2,1	1,4	(2,4)
Desarrollo de sistemas informáticos y procesamiento de datos	7,2	10,3	(1,7)
Actividades de empleo, seguridad e investigación privada, servicios	(2,3)	2,4	(1,8)
Publicidad	(1,7)	0,7	(0,3)
Actividades profesionales, científicas, técnicas	(3,5)	10,6	(9,8)
Actividades administrativas y de apoyo de oficina y otras acts.	(1,6)	4,5	7,8
Educación superior privada	n.d	n.d	4,1
Salud humana privada	1,7	7,1	4,8
Entretenimiento y otros servicios	3,3	5,7	2,6
Act. de programación y transmisión de televisión, agencia de noticias	0,9	4,9	2,1
Producción de películas cinematográficas	(0,7)	5,0	6,3
Otras de entretenimiento y otros servicios	8,8	6,9	(0,3)

Fuente: Dane, MTSB.

* No incluye personal contratado a través de agencias de empleo.





Exportaciones

Cuadro 36. Exportaciones de Bogotá y Colombia. 2002-2015
Millones de dólares. Valores FOB. PNT

Exportaciones	2002	2003	2004	2005	2006	2007	2008	2009	2010	2011	2012	2013	2014	2015
Exportaciones de Bogotá														
Valor	68,5	77,0	980,7	1.742,2	2.342,9	3.003,4	3.585,8	2.878,7	2.854,8	3.244,1	3.289,8	3.231,9	3.104,5	2.714,0
Participación % en Colombia	0,6	0,6	5,9	8,2	9,6	10,0	9,5	8,8	7,2	5,8	5,5	5,5	5,7	7,6
Variación anual	(22,0)	12,4	1.174,0	77,7	34,5	28,2	19,4	(19,7)	(0,8)	13,6	1,4	(1,8)	(3,9)	(12,6)
Volumen en toneladas (PNT)	15,4	63,8	233,6	405,4	612,1	706,7	1.233,0	1.487,7	944,3	982,7	886,3	841,6	692,6	530,2
Participación % en Colombia	-	0,1	0,3	0,5	0,7	0,7	1,3	1,4	0,8	0,8	0,7	0,6	0,5	0,4
Variación anual	(27,7)	315,3	266,1	73,5	51,0	15,4	74,5	20,7	(36,5)	4,1	(9,8)	(5,1)	(17,7)	(23,5)
Exportaciones de Colombia														
Valor	11.964,8	13.128,5	16.729,7	21.190,4	24.391,0	29.991,3	37.625,9	32.846,3	39.624,3	56.010,7	60.273,6	58.581,4	54.705,7	35.517,2
Variación anual	(3,0)	9,7	27,4	26,7	15,1	23,0	25,5	(12,7)	20,6	41,4	7,6	(2,8)	(6,6)	(35,1)
Volumen en toneladas (PNT)	61.713,4	78.424,2	79.116,3	82.311,2	88.099,0	96.975,3	94.750,2	103.446,9	112.287,2	127.490,7	129.356,0	131.704,1	145.927,6	129.423,0
Variación anual	(9,1)	27,1	0,9	4,0	7,0	10,1	(2,3)	9,2	8,5	13,5	1,5	1,8	10,8	(11,3)

Fuente: Dane; Legiscomex. Cálculos SDDE.
PNT: Peso neto en miles de toneladas.

Cuadro 37. Exportaciones de Bogotá, según capítulos arancelarios. 2002-2015
Millones de dólares - valores FOB

Capítulo	Descripción del capítulo	2002	2003	2004	2005	2006	2007	2008	2009	2010	2011	2012	2013	2014	2015
Total exportaciones		68,5	77,0	980,7	1.742,2	2.342,9	3.003,4	3.585,8	2.878,7	2.854,8	3.244,1	3.289,8	3.231,9	3.104,5	2.714,0
6	Plantas vivas y productos de la floricultura	-	0,4	44,3	63,0	62,4	75,9	40,1	138,9	397,3	550,2	585,4	637,1	676,0	538,9
30	Productos farmacéuticos	16,6	18,3	82,2	101,1	128,4	127,9	161,8	186,0	167,3	190,9	211,8	250,2	229,2	237,7
39	Materias plásticas y manufacturas	6,2	12,3	79,5	109,7	124,4	156,7	189,9	173,0	171,8	189,6	249,0	241,4	241,9	221,3
84	Reactores nucleares, calderas, máquinas y partes	7,7	1,6	52,0	80,2	99,9	117,1	151,3	135,2	106,3	130,7	177,5	191,0	181,2	189,0
9	Café, té, yerba mate y especias	0,1	0,0	0,1	86,6	97,2	53,1	101,5	122,0	138,2	258,8	140,5	163,9	199,7	168,7
33	Aceites esenciales, perfumería, cosméticos	0,9	0,2	25,0	40,7	58,2	85,0	153,0	130,7	88,4	108,9	128,6	141,6	128,9	132,5
85	Aparatos y material eléctrico, de grabación o imagen	1,4	1,1	63,1	118,3	148,4	188,9	240,1	271,8	135,7	137,8	164,1	169,5	151,4	128,5
87	Vehículos automóviles, tractores, ciclos, partes y accesorios	0,5	0,4	189,6	396,0	499,3	633,5	298,6	117,3	158,9	154,2	94,2	67,0	75,5	71,1
90	Instrumentos y aparatos de óptica, fotografía, cinematografía	0,5	0,3	10,8	20,3	21,4	19,7	20,7	27,7	18,8	24,5	30,1	52,2	41,0	55,1
42	Manufacturas de cuero, artículos de viaje, bolsos	0,2	0,4	29,1	42,1	44,0	40,7	42,7	42,3	50,4	51,2	46,1	40,9	44,5	49,1
60	Tejidos de punto	2,2	1,8	20,0	17,0	31,4	86,1	138,0	92,9	63,5	58,3	65,7	61,0	55,7	48,4

Capítulo	Descripción del capítulo	2002	2003	2004	2005	2006	2007	2008	2009	2010	2011	2012	2013	2014	2015
62	Prendas y complementos de vestir, excepto de punto	1,0	1,8	42,5	54,6	57,9	87,5	94,8	58,5	64,8	67,4	68,4	58,2	44,3	44,7
49	Productos editoriales, prensa, textos	5,5	3,0	50,2	66,2	79,1	105,3	118,1	114,6	96,1	110,2	98,4	77,7	63,5	44,4
18	Cacao y sus preparaciones	-	-	0,3	0,7	0,8	1,2	3,1	12,6	14,4	13,7	9,5	14,6	32,7	36,7
38	Productos diversos de las industrias químicas	2,5	6,5	9,9	10,7	13,0	19,3	20,7	24,1	21,0	31,4	32,9	35,1	39,4	33,4
73	Manufactura de fundición, de hierro o acero	2,0	2,0	12,4	23,5	156,0	155,7	211,9	49,1	44,8	44,1	50,2	42,9	41,4	32,8
94	Muebles	1,0	2,7	15,4	36,0	49,0	73,5	75,0	58,5	57,0	85,0	58,0	50,0	39,9	32,4
88	Navegación aérea o espacial	2,4	0,3	13,7	24,0	46,5	83,6	126,2	65,7	116,7	8,6	0,8	9,9	9,1	30,2
8	Frutos comestibles, cortezas de agrios o melones	-	0,1	4,7	6,1	6,5	8,0	10,0	14,7	16,6	19,6	20,6	21,2	29,6	29,9
70	Vidrio y manufacturas	1,3	0,5	9,8	10,2	16,1	26,9	26,1	38,5	30,0	36,1	36,0	27,7	28,0	29,0
54	Filamentos sintéticos o artificiales	-	0,1	10,7	16,4	19,3	24,1	33,1	24,9	20,3	25,6	28,8	26,3	28,0	28,3
41	Pieles y cueros	-	0,3	6,2	8,4	11,2	23,8	38,0	27,6	34,4	29,3	46,9	47,1	36,2	27,8
61	Prendas y complementos de vestir, de punto	0,4	0,9	39,6	40,2	53,9	98,6	116,5	51,4	48,5	39,8	47,2	36,8	29,4	27,4
3	Pescados y crustáceos, moluscos e invertebrados acuáticos	-	-	1,6	1,7	2,9	2,6	3,1	12,6	19,4	15,7	13,6	23,4	25,5	25,6
15	Grasas y aceites animales o vegetales	-	0,1	5,5	10,9	14,7	18,9	161,9	16,5	21,5	24,9	25,4	22,5	26,7	25,5
34	Jabones, ceras artificiales, pastas	0,8	0,5	2,6	7,4	14,1	18,7	20,8	24,4	23,1	27,0	35,6	36,0	26,8	21,9
71	Perlas finas, piedras y metales preciosos	3,1	0,1	21,4	67,8	79,0	63,0	42,1	26,5	23,3	32,0	31,2	28,3	20,3	21,2
17	Azúcares y artículos confitería	0,1	0,4	4,4	4,2	6,9	9,8	11,8	11,2	11,0	12,3	14,7	18,8	20,7	20,7
21	Preparaciones alimenticias diversas	1,3	2,6	15,3	30,1	34,4	47,3	41,2	42,9	31,8	23,8	34,2	41,1	40,0	20,5
59	Tejidos impregnados, recubiertos	0,1	0,2	6,0	7,6	10,3	15,9	21,0	40,1	14,1	18,8	22,5	20,0	22,9	19,9
40	Caucho y manufacturas	0,1	0,1	2,5	5,4	7,6	9,9	13,5	15,1	13,3	15,9	20,1	20,7	19,4	17,9
48	Papel, cartón y sus manufacturas	2,1	1,6	13,8	36,6	59,8	71,0	49,4	39,5	25,3	33,7	38,7	32,2	22,8	17,1
58	Tejidos especiales, superficies textiles con pelo	0,3	0,3	6,0	9,8	15,1	18,7	36,8	22,6	20,3	23,4	22,4	22,7	21,6	16,8
83	Manufacturas diversas de metales comunes	0,2	-	2,1	7,9	14,5	21,9	30,5	22,0	19,3	18,1	20,1	21,9	21,8	16,8
12	Semillas y frutos oleaginosos, forrajes	0,0	-	0,5	1,4	1,5	1,3	2,4	2,9	14,4	14,6	20,3	16,6	16,2	15,9
68	Manufacturas de piedra, yeso, cemento, mica y análogas	0,1	0,8	6,0	11,2	17,0	17,8	16,2	22,7	24,0	22,5	26,3	21,5	18,9	14,7
32	Extractos curtientes, pinturas, tintas	1,3	2,3	7,2	9,6	11,4	29,3	98,9	131,6	147,6	113,9	61,9	14,5	14,8	13,5
76	Aluminio y sus manufacturas	2,6	0,8	3,2	6,2	14,9	18,4	12,0	16,2	10,9	12,4	16,3	18,6	15,8	12,1
82	Herramientas y útiles, cuchillería y cubiertos	-	0,1	1,1	3,2	8,3	1,9	17,0	3,5	6,0	5,1	7,4	7,6	7,6	11,2
29	Productos químicos orgánicos	0,4	0,6	4,4	9,5	12,5	21,5	20,0	18,0	16,8	18,8	32,1	16,3	17,4	11,2
	Demás capítulos	3,6	11,4	66,0	139,6	193,9	323,3	575,9	432,8	351,7	445,6	456,4	385,8	298,8	174,3

Fuente: Dane; Legiscomex. Cálculos SDDE.

Cuadro 38. Distribución porcentual de las exportaciones de Bogotá, según capítulos arancelarios. 2002-2015
Porcentaje (%)

Capítulo	Descripción del capítulo	2002	2003	2004	2005	2006	2007	2008	2009	2010	2011	2012	2013	2014	2015
	Total exportaciones	100,0	100,0	100,0	100,0	100,0	100,0	100,0	100,0	100,0	100,0	100,0	100,0	100,0	100,0
6	Plantas vivas y productos de la floricultura	0,0	0,5	4,5	3,6	2,7	2,5	1,1	4,8	13,9	17,0	17,8	19,7	21,8	19,9
30	Productos farmacéuticos	24,3	23,8	8,4	5,8	5,5	4,3	4,5	6,5	5,9	5,9	6,4	7,7	7,4	8,8
39	Materias plásticas y manufacturas	9,0	16,0	8,1	6,3	5,3	5,2	5,3	6,0	6,0	5,8	7,6	7,5	7,8	8,2
84	Reactores nucleares, calderas, máquinas y partes	11,2	2,1	5,3	4,6	4,3	3,9	4,2	4,7	3,7	4,0	5,4	5,9	5,8	7,0
9	Café, té, yerba mate y especias	0,1	0,0	0,0	5,0	4,2	1,8	2,8	4,2	4,8	8,0	4,3	5,1	6,4	6,2
33	Aceites esenciales, perfumería, cosméticos	1,3	0,3	2,6	2,3	2,5	2,8	4,3	4,5	3,1	3,4	3,9	4,4	4,2	4,9
85	Aparatos y material eléctrico, de grabación o imagen	2,0	1,4	6,4	6,8	6,3	6,3	6,7	9,4	4,8	4,2	5,0	5,2	4,9	4,7
87	Vehículos automóviles, tractores, ciclos, partes y accesorios	0,8	0,6	19,3	22,7	21,3	21,1	8,3	4,1	5,6	4,8	2,9	2,1	2,4	2,6
90	Instrumentos y aparatos de óptica, fotografía, cinematografía	0,7	0,3	1,1	1,2	0,9	0,7	0,6	1,0	0,7	0,8	0,9	1,6	1,3	2,0
42	Manufacturas de cuero, artículos de viaje, bolsos	0,3	0,5	3,0	2,4	1,9	1,4	1,2	1,5	1,8	1,6	1,4	1,3	1,4	1,8
60	Tejidos de punto	3,2	2,3	2,0	1,0	1,3	2,9	3,8	3,2	2,2	1,8	2,0	1,9	1,8	1,8
62	Prendas y complementos de vestir, excepto de punto	1,4	2,3	4,3	3,1	2,5	2,9	2,6	2,0	2,3	2,1	2,1	1,8	1,4	1,6
49	Productos editoriales, prensa, textos	8,0	3,9	5,1	3,8	3,4	3,5	3,3	4,0	3,4	3,4	3,0	2,4	2,0	1,6
18	Cacao y sus preparaciones	0,0	0,0	0,0	0,0	0,0	0,0	0,1	0,4	0,5	0,4	0,3	0,5	1,1	1,4
38	Productos diversos de las industrias químicas	3,7	8,5	1,0	0,6	0,6	0,6	0,6	0,8	0,7	1,0	1,0	1,1	1,3	1,2
73	Manufactura de fundición, de hierro o acero	2,9	2,6	1,3	1,3	6,7	5,2	5,9	1,7	1,6	1,4	1,5	1,3	1,3	1,2
94	Muebles	1,4	3,5	1,6	2,1	2,1	2,4	2,1	2,0	2,0	2,6	1,8	1,5	1,3	1,2
88	Navegación aérea o espacial	3,5	0,4	1,4	1,4	2,0	2,8	3,5	2,3	4,1	0,3	0,0	0,3	0,3	1,1
8	Frutos comestibles, cortezas de agrios o melones	0,0	0,1	0,5	0,4	0,3	0,3	0,3	0,5	0,6	0,6	0,6	0,7	1,0	1,1
70	Vidrio y manufacturas	1,9	0,6	1,0	0,6	0,7	0,9	0,7	1,3	1,0	1,1	1,1	0,9	0,9	1,1
54	Filamentos sintéticos o artificiales	0,1	0,1	1,1	0,9	0,8	0,8	0,9	0,9	0,7	0,8	0,9	0,8	0,9	1,0
41	Piel y cueros	0,1	0,4	0,6	0,5	0,5	0,8	1,1	1,0	1,2	0,9	1,4	1,5	1,2	1,0
61	Prendas y complementos de vestir, de punto	0,6	1,1	4,0	2,3	2,3	3,3	3,2	1,8	1,7	1,2	1,4	1,1	0,9	1,0
3	Pescados y crustáceos, moluscos e invertebrados acuáticos	0,0	0,0	0,2	0,1	0,1	0,1	0,1	0,4	0,7	0,5	0,4	0,7	0,8	0,9
15	Grasas y aceites animales o vegetales	0,0	0,1	0,6	0,6	0,6	0,6	4,5	0,6	0,8	0,8	0,8	0,7	0,9	0,9
34	Jabones, ceras artificiales, pastas	1,1	0,6	0,3	0,4	0,6	0,6	0,6	0,8	0,8	0,8	1,1	1,1	0,9	0,8
71	Perlas finas, piedras y metales preciosos	4,5	0,1	2,2	3,9	3,4	2,1	1,2	0,9	0,8	1,0	0,9	0,9	0,7	0,8

Capítulo	Descripción del capítulo	2002	2003	2004	2005	2006	2007	2008	2009	2010	2011	2012	2013	2014	2015
17	Azúcares y artículos confitería	0,1	0,6	0,4	0,2	0,3	0,3	0,3	0,4	0,4	0,4	0,4	0,6	0,7	0,8
21	Preparaciones alimenticias diversas	1,9	3,4	1,6	1,7	1,5	1,6	1,1	1,5	1,1	0,7	1,0	1,3	1,3	0,8
59	Tejidos impregnados, recubiertos	0,1	0,2	0,6	0,4	0,4	0,5	0,6	1,4	0,5	0,6	0,7	0,6	0,7	0,7
40	Caucho y manufacturas	0,2	0,2	0,3	0,3	0,3	0,3	0,4	0,5	0,5	0,5	0,6	0,6	0,6	0,7
48	Papel, cartón y sus manufacturas	3,1	2,1	1,4	2,1	2,6	2,4	1,4	1,4	0,9	1,0	1,2	1,0	0,7	0,6
58	Tejidos especiales, superficies textiles con pelo	0,4	0,4	0,6	0,6	0,6	0,6	1,0	0,8	0,7	0,7	0,7	0,7	0,7	0,6
83	Manufacturas diversas de metales comunes	0,2	0,1	0,2	0,5	0,6	0,7	0,9	0,8	0,7	0,6	0,6	0,7	0,7	0,6
12	Semillas y frutos oleaginosos, forrajes	0,0	0,0	0,1	0,1	0,1	0,0	0,1	0,1	0,5	0,5	0,6	0,5	0,5	0,6
68	Manufacturas de piedra, yeso, cemento, mica y análogas	0,2	1,0	0,6	0,6	0,7	0,6	0,5	0,8	0,8	0,7	0,8	0,7	0,6	0,5
32	Extractos curtientes, pinturas, tintas	1,9	3,0	0,7	0,5	0,5	1,0	2,8	4,6	5,2	3,5	1,9	0,5	0,5	0,5
76	Aluminio y sus manufacturas	3,8	1,1	0,3	0,4	0,6	0,6	0,3	0,6	0,4	0,4	0,5	0,6	0,5	0,4
82	Herramientas y útiles, cuchillería y cubiertos	0,0	0,1	0,1	0,2	0,4	0,1	0,5	0,1	0,2	0,2	0,2	0,2	0,2	0,4
29	Productos químicos orgánicos	0,6	0,8	0,4	0,5	0,5	0,7	0,6	0,6	0,6	0,6	1,0	0,5	0,6	0,4
	Demás capítulos	5,3	14,9	6,7	8,0	8,3	10,8	16,1	15,0	12,3	13,7	13,9	11,9	9,6	6,4

Fuente: Dane; Legiscomex. Cálculos SDDE.

Cuadro 39. Exportaciones de Bogotá según capítulos arancelarios 2002-2015
Toneladas

Capítulo	Descripción del capítulo	2002	2003	2004	2005	2006	2007	2008	2009	2010	2011	2012	2013	2014	2015
	Total exportaciones	15,4	63,8	233,6	405,4	612,1	706,7	1.233,0	1.487,7	944,3	982,7	886,3	841,6	692,6	530,2
6	Plantas vivas y productos de la floricultura	-	0,1	10,0	12,0	10,7	14,8	8,0	27,3	65,6	83,2	78,7	92,6	101,5	91,1
9	Café, té, yerba mate y especias	-	-	0,1	34,4	39,0	18,9	31,9	36,1	29,8	43,4	28,6	47,0	49,9	45,7
39	Materias plásticas y manufacturas	1,5	3,0	22,9	30,9	33,5	37,7	43,0	40,7	43,9	39,9	52,3	52,8	49,9	45,3
15	Grasas y aceites animales o vegetales	-	0,1	7,4	15,3	22,8	19,7	139,2	15,8	17,2	14,8	17,5	18,8	23,7	25,7
33	Aceites esenciales, perfumería, cosméticos	0,3	0,0	5,9	8,2	11,0	11,9	16,5	16,4	12,4	15,5	15,7	18,8	16,1	18,6
69	Productos cerámicos	0,1	0,3	3,7	9,1	18,7	37,3	45,0	19,5	21,1	26,2	40,7	54,6	43,5	17,8
27	Combustibles y aceites minerales y sus productos	0,4	43,1	23,9	13,6	18,5	24,3	400,2	954,9	433,6	430,6	302,5	231,8	112,9	17,2
25	Sal; azufre; tierras y piedras; yesos, cales y cementos	-	-	6,9	13,1	21,6	35,6	56,4	33,9	27,1	32,3	32,6	22,8	18,0	16,9
38	Productos diversos de las industrias químicas	0,7	1,8	2,3	3,7	7,5	10,1	10,6	11,3	10,7	13,8	13,3	14,1	14,8	16,8
30	Productos farmacéuticos	1,0	1,0	4,5	7,5	8,9	9,3	10,3	9,9	9,2	10,1	14,9	16,3	13,8	13,3
84	Reactores nucleares, calderas, máquinas y partes	0,6	0,4	4,3	6,9	9,7	12,8	11,7	9,6	8,1	10,5	13,4	12,7	13,7	13,2
41	Pieles y cueros	-	0,2	2,2	2,9	3,7	4,0	3,0	7,9	12,5	7,6	17,2	21,0	12,3	12,1

Continuación

Capítulo	Descripción del capítulo	2002	2003	2004	2005	2006	2007	2008	2009	2010	2011	2012	2013	2014	2015
34	Jabones, ceras artificiales, pastas	0,8	0,4	2,0	6,1	12,0	13,2	12,4	11,1	13,2	14,6	19,5	19,8	13,5	11,1
17	Azúcares y artículos confitería	-	0,3	2,9	3,6	5,0	6,1	6,9	7,4	6,4	6,6	6,9	9,1	12,2	11,1
70	Vidrio y manufacturas	0,5	0,2	1,1	1,3	3,0	5,2	7,6	21,9	6,5	7,3	4,8	2,8	3,7	10,6
73	Manufactura de fundición, de hierro o acero	0,8	0,9	6,3	10,4	110,0	100,5	109,7	15,7	15,3	12,8	13,3	9,6	11,0	9,6
72	Fundición, hierro y acero	-	1,2	5,1	25,0	27,0	20,5	21,3	14,4	24,8	7,3	10,5	5,3	3,3	9,5
44	Madera, carbón vegetal y manufacturas de madera	0,1	0,2	0,4	1,7	1,8	2,7	1,4	1,5	1,2	0,8	1,6	0,9	0,7	8,9
18	Cacao y sus preparaciones	-	-	0,1	0,2	0,2	0,4	2,2	3,5	3,7	3,3	2,9	4,1	7,1	8,8
87	Vehículos automóviles, tractores, ciclos, partes y accesorios	0,1	0,1	22,7	42,9	50,7	60,6	31,9	15,0	17,7	19,8	11,8	8,4	8,2	8,4
68	Manufacturas de piedra, yeso, cemento, mica y análogas	-	0,5	3,7	7,2	9,8	11,1	10,2	13,3	12,2	10,1	11,4	8,4	7,5	8,2
8	Frutos comestibles, cortezas de agrios o melones	-	-	1,3	1,8	2,0	3,3	4,6	11,3	5,5	7,7	5,0	4,4	7,2	7,2
85	Aparatos y material eléctrico, de grabación o imagen	-	0,2	6,6	11,1	16,8	19,6	20,4	18,4	8,2	9,9	8,6	7,8	7,0	5,7
60	Tejidos de punto	0,2	0,3	2,3	1,9	3,7	8,0	8,7	7,4	6,3	5,0	5,5	5,0	5,0	5,5
42	Manufacturas de cuero, artículos de viaje, bolsos	0,1	0,1	2,1	4,4	5,0	3,2	3,7	5,1	5,7	5,4	4,5	3,9	4,3	5,2
83	Manufacturas diversas de metales comunes	-	-	0,2	3,6	6,8	7,9	9,1	7,1	6,4	6,3	6,2	7,1	6,6	4,9
29	Productos químicos orgánicos	0,1	0,2	1,3	2,3	5,2	9,3	5,9	6,5	7,2	6,6	16,3	6,3	7,2	4,7
94	Muebles	0,3	0,5	2,9	5,7	6,4	14,7	9,1	5,6	9,1	9,9	5,8	6,0	6,4	4,6
49	Productos editoriales, prensa, textos	1,4	1,0	10,1	11,4	13,6	15,2	15,8	18,1	15,9	17,1	11,7	8,2	7,0	4,4
19	Preparaciones a base de cereal, harina, leche; pastelería	0,1	-	0,5	1,3	3,8	15,5	17,3	4,8	6,1	7,3	11,0	9,0	3,7	4,1
76	Aluminio y sus manufacturas	0,4	0,1	0,6	2,7	6,0	5,3	1,9	4,7	3,5	4,6	6,5	8,0	5,9	4,0
48	Papel, cartón y sus manufacturas	0,5	0,4	5,0	12,4	19,7	22,8	13,6	11,2	8,1	8,7	10,2	8,9	7,5	3,9
54	Filamentos sintéticos o artificiales	-	-	1,2	1,9	2,4	2,6	3,7	3,0	2,0	2,4	2,5	2,4	3,7	3,8
59	Tejidos impregnados, recubiertos	-	-	1,5	1,7	2,1	3,2	3,7	4,5	2,8	3,8	4,2	3,4	4,3	3,8
22	Bebidas, líquidos alcohólicos y vinagre	-	1,1	21,6	28,4	13,9	9,8	16,7	10,6	7,6	5,9	1,4	1,9	2,1	3,8
20	Preparaciones de legumbres u hortalizas, frutos, otras	0,1	0,1	0,7	2,6	2,7	3,3	4,2	3,3	2,6	3,6	3,7	3,4	3,3	3,5
98	Disposiciones de tratamiento especial	-	-	0,7	2,9	2,7	2,7	2,4	2,7	2,1	2,5	3,0	3,1	3,0	3,3
32	Extractos curtientes, pinturas, tintas	0,2	0,9	2,9	3,2	4,0	6,0	7,3	4,5	3,0	3,8	3,4	3,6	3,0	3,2
28	Productos químicos inorgánicos	0,1	0,1	1,4	1,4	1,2	2,5	13,1	5,4	3,9	5,9	6,8	4,0	9,6	3,2
12	Preparaciones alimenticias diversas	-	-	0,1	0,3	0,1	0,1	0,3	0,9	2,6	2,4	2,6	2,7	2,7	3,1
	Demás capítulos	4,7	4,8	32,2	48,1	68,9	94,7	92,0	65,7	43,3	53,4	57,5	70,8	55,9	28,3

Fuente: Dane; Legiscomex. Cálculos SDDE.

Cuadro 40. Exportaciones de Bogotá, según país de destino. 2002-2015
Millones de dólares - valores FOB

País de destino	2002	2003	2004	2005	2006	2007	2008	2009	2010	2011	2012	2013	2014	2015
Total	68,5	77,0	980,7	1.742,2	2.342,9	3.003,4	3.585,8	2.878,7	2.854,8	3.244,1	3.289,8	3.231,9	3.104,5	2.714,0
Estados Unidos	14,2	9,9	207,5	314,9	441,0	508,5	599,4	485,3	713,3	816,0	814,7	898,1	947,7	847,5
Ecuador	5,7	6,7	171,2	267,7	318,8	310,0	421,5	347,5	440,9	412,2	447,8	479,6	445,4	344,1
Venezuela	26,4	29,4	299,9	542,1	748,2	1.309,3	1.328,3	821,5	345,4	340,4	444,3	288,8	266,8	220,8
Perú	3,2	2,4	37,4	55,3	81,4	114,3	140,5	157,7	146,2	158,5	191,6	182,5	178,6	163,5
México	2,5	2,3	38,0	65,3	84,6	89,8	120,3	114,2	115,3	139,8	149,0	155,2	156,0	154,7
Panamá	3,1	4,3	46,0	48,0	75,4	62,0	86,2	78,6	85,8	184,4	153,3	158,3	113,6	106,2
Chile	1,5	1,6	15,9	30,2	28,1	41,1	61,6	63,7	65,9	73,8	81,6	79,3	85,2	71,7
República Dominicana	1,1	0,9	8,4	24,8	37,7	38,3	38,9	34,7	36,1	36,1	45,8	39,9	42,7	47,7
Países Bajos	-	0,2	2,4	7,6	10,6	21,1	33,4	18,5	26,0	33,6	40,0	43,4	56,2	44,9
Brasil	0,9	1,0	6,4	7,9	14,0	19,8	65,8	37,2	89,6	97,6	82,5	65,8	65,1	41,8
Guatemala	0,7	1,7	13,0	21,3	28,3	32,7	37,1	33,4	42,3	41,4	47,3	41,7	41,5	40,9
Costa Rica	1,0	2,3	12,8	21,2	30,9	45,1	49,0	52,0	40,1	43,0	52,3	49,5	43,3	40,2
Japón	0,2	0,1	3,2	13,3	24,2	19,1	16,4	18,7	28,6	47,3	42,4	37,2	36,0	39,0
Canadá	0,2	1,0	6,4	16,0	9,9	7,9	11,9	26,5	31,6	36,8	43,6	33,4	36,9	38,1
España	0,3	0,3	6,2	9,1	12,3	12,9	30,4	38,7	38,2	45,9	38,0	36,3	38,3	35,3
Argentina	0,1	0,2	3,3	5,1	8,4	10,5	17,6	15,6	20,2	23,9	21,3	32,3	33,0	32,8
Reino Unido	0,1	0,1	5,4	8,2	10,2	9,3	9,6	16,3	29,2	37,4	32,3	35,3	39,1	32,6
Alemania	-	0,4	9,6	19,7	19,6	14,5	101,3	25,6	20,0	38,7	27,9	41,2	41,9	29,5
Bolivia	0,5	0,3	5,8	7,6	11,0	8,5	17,4	24,1	13,6	20,2	27,7	36,0	25,3	27,4
Bélgica	-	-	0,5	8,1	9,7	6,3	7,9	13,6	26,6	63,7	16,5	34,3	31,5	26,0
Rusia	0,1	-	2,2	0,6	0,8	5,5	8,1	12,6	34,3	35,6	44,1	45,9	44,5	26,0
Italia	0,0	0,2	3,3	7,2	14,4	14,0	13,4	18,3	74,3	140,2	69,5	20,7	26,9	21,3
Honduras	0,1	0,6	4,4	6,1	10,9	13,8	18,3	14,1	13,8	14,1	21,0	15,6	26,2	19,5
El Salvador	0,2	0,6	5,1	7,5	9,7	11,3	9,7	10,2	10,8	12,1	11,1	19,4	21,5	18,4
China	0,1	-	1,1	6,7	11,9	6,2	5,3	20,8	28,8	47,0	62,6	79,0	33,7	17,4
Uruguay	-	-	0,8	3,3	2,8	2,6	7,3	4,2	7,3	7,8	7,5	9,1	6,8	15,4
Trinidad Y Tobago	0,1	0,1	1,1	1,7	4,5	4,9	5,5	6,0	8,4	7,9	9,1	8,7	8,6	14,8
Hong Kong	-	-	0,9	1,8	1,7	4,0	3,6	40,8	14,3	11,5	16,6	14,5	10,3	12,8
Nigeria	-	-	-	-	1,0	-	0,1	0,2	2,0	1,0	0,1	0,3	0,7	12,6
Puerto Rico	0,3	0,6	12,6	19,3	25,0	20,4	21,4	24,2	21,7	21,3	27,7	23,1	14,3	10,7

Continuación

País de destino	2002	2003	2004	2005	2006	2007	2008	2009	2010	2011	2012	2013	2014	2015
Emiratos Arabes Unidos	-	-	0,2	0,8	1,3	2,7	3,2	2,4	2,5	4,5	6,2	11,3	12,1	10,4
Francia	0,3	0,8	3,3	4,0	3,5	4,9	6,0	20,2	30,0	28,2	37,2	32,2	24,1	10,1
Israel	-	-	0,4	1,0	3,2	2,2	20,3	8,7	6,0	7,8	11,7	10,1	8,8	8,8
Cuba	-	0,4	1,7	2,1	2,5	4,5	6,1	7,4	9,7	8,5	8,1	7,4	7,6	6,4
Australia	-	-	0,2	0,6	0,8	2,0	3,0	3,2	5,3	7,1	7,6	7,7	6,5	6,2
Suecia	-	-	0,2	3,5	3,5	3,7	5,1	2,3	5,6	8,9	6,0	10,3	9,6	5,7
Taiwán	-	-	0,1	2,9	1,7	0,6	0,4	1,3	2,9	4,6	5,1	5,0	6,8	5,6
Paraguay	-	-	0,2	0,6	1,0	1,3	1,6	1,7	3,6	3,7	3,9	6,2	6,0	5,1
Nicaragua	0,3	0,6	1,7	7,9	4,0	4,1	4,1	4,5	3,9	5,0	5,0	4,3	4,6	4,9
Estonia	-	-	-	-	-	-	-	-	-	-	-	0,6	2,6	4,6
Demás países	5,1	7,8	42,0	171,2	234,5	213,2	249,1	252,1	215,0	176,7	129,8	132,2	98,3	92,6

Fuente: Dane; Legiscomex. Cálculos SDDE.

Cuadro 41. Distribución porcentual de las exportaciones de Bogotá, según país de destino. 2002-2015
Porcentaje (%)

País de destino	2002	2003	2004	2005	2006	2007	2008	2009	2010	2011	2012	2013	2014	2015
Total	100,0	100,0	100,0	100,0	100,0	100,0	100,0	100,0	100,0	100,0	100,0	100,0	100,0	100,0
Estados Unidos	20,8	12,9	21,2	18,1	18,8	16,9	16,7	16,9	25,0	25,2	24,8	27,8	30,5	31,2
Ecuador	8,3	8,8	17,5	15,4	13,6	10,3	11,8	12,1	15,4	12,7	13,6	14,8	14,3	12,7
Venezuela	38,6	38,2	30,6	31,1	31,9	43,6	37,0	28,5	12,1	10,5	13,5	8,9	8,6	8,1
Perú	4,7	3,1	3,8	3,2	3,5	3,8	3,9	5,5	5,1	4,9	5,8	5,6	5,8	6,0
México	3,7	2,9	3,9	3,7	3,6	3,0	3,4	4,0	4,0	4,3	4,5	4,8	5,0	5,7
Panamá	4,5	5,6	4,7	2,8	3,2	2,1	2,4	2,7	3,0	5,7	4,7	4,9	3,7	3,9
Chile	2,1	2,0	1,6	1,7	1,2	1,4	1,7	2,2	2,3	2,3	2,5	2,5	2,7	2,6
República Dominicana	1,6	1,2	0,9	1,4	1,6	1,3	1,1	1,2	1,3	1,1	1,4	1,2	1,4	1,8
Países Bajos	0,0	0,2	0,2	0,4	0,5	0,7	0,9	0,6	0,9	1,0	1,2	1,3	1,8	1,7
Brasil	1,4	1,3	0,6	0,5	0,6	0,7	1,8	1,3	3,1	3,0	2,5	2,0	2,1	1,5
Guatemala	1,0	2,3	1,3	1,2	1,2	1,1	1,0	1,2	1,5	1,3	1,4	1,3	1,3	1,5
Costa Rica	1,5	3,0	1,3	1,2	1,3	1,5	1,4	1,8	1,4	1,3	1,6	1,5	1,4	1,5
Japón	0,2	0,1	0,3	0,8	1,0	0,6	0,5	0,7	1,0	1,5	1,3	1,2	1,2	1,4
Canadá	0,3	1,3	0,7	0,9	0,4	0,3	0,3	0,9	1,1	1,1	1,3	1,0	1,2	1,4
España	0,4	0,4	0,6	0,5	0,5	0,4	0,8	1,3	1,3	1,4	1,2	1,1	1,2	1,3
Argentina	0,2	0,3	0,3	0,3	0,4	0,3	0,5	0,5	0,7	0,7	0,6	1,0	1,1	1,2

País de destino	2002	2003	2004	2005	2006	2007	2008	2009	2010	2011	2012	2013	2014	2015
Reino Unido	0,1	0,1	0,6	0,5	0,4	0,3	0,3	0,6	1,0	1,2	1,0	1,1	1,3	1,2
Alemania	0,1	0,5	1,0	1,1	0,8	0,5	2,8	0,9	0,7	1,2	0,8	1,3	1,3	1,1
Bolivia	0,7	0,4	0,6	0,4	0,5	0,3	0,5	0,8	0,5	0,6	0,8	1,1	0,8	1,0
Bélgica	0,0	0,0	0,0	0,5	0,4	0,2	0,2	0,5	0,9	2,0	0,5	1,1	1,0	1,0
Rusia	0,1	0,0	0,2	0,0	0,0	0,2	0,2	0,4	1,2	1,1	1,3	1,4	1,4	1,0
Italia	0,0	0,3	0,3	0,4	0,6	0,5	0,4	0,6	2,6	4,3	2,1	0,6	0,9	0,8
Honduras	0,2	0,8	0,4	0,4	0,5	0,5	0,5	0,5	0,5	0,4	0,6	0,5	0,8	0,7
El Salvador	0,2	0,8	0,5	0,4	0,4	0,4	0,3	0,4	0,4	0,4	0,3	0,6	0,7	0,7
China	0,1	0,0	0,1	0,4	0,5	0,2	0,1	0,7	1,0	1,4	1,9	2,4	1,1	0,6
Uruguay	0,0	0,0	0,1	0,2	0,1	0,1	0,2	0,1	0,3	0,2	0,2	0,3	0,2	0,6
Trinidad Y Tobago	0,1	0,2	0,1	0,1	0,2	0,2	0,2	0,2	0,3	0,2	0,3	0,3	0,3	0,5
Hong Kong	0,0	0,0	0,1	0,1	0,1	0,1	0,1	1,4	0,5	0,4	0,5	0,5	0,3	0,5
Nigeria	0,0	0,0	0,0	0,0	0,0	0,0	0,0	0,0	0,1	0,0	0,0	0,0	0,0	0,5
Puerto Rico	0,4	0,7	1,3	1,1	1,1	0,7	0,6	0,8	0,8	0,7	0,8	0,7	0,5	0,4
Emiratos Arabes Unidos	0,0	0,0	0,0	0,0	0,1	0,1	0,1	0,1	0,1	0,1	0,2	0,3	0,4	0,4
Francia	0,4	1,1	0,3	0,2	0,1	0,2	0,2	0,7	1,1	0,9	1,1	1,0	0,8	0,4
Israel	0,0	0,0	0,0	0,1	0,1	0,1	0,6	0,3	0,2	0,2	0,4	0,3	0,3	0,3
Cuba	0,0	0,5	0,2	0,1	0,1	0,2	0,2	0,3	0,3	0,3	0,2	0,2	0,2	0,2
Australia	0,0	0,1	0,0	0,0	0,0	0,1	0,1	0,1	0,2	0,2	0,2	0,2	0,2	0,2
Suecia	0,0	0,0	0,0	0,2	0,1	0,1	0,1	0,1	0,2	0,3	0,2	0,3	0,3	0,2
Taiwán	0,0	0,0	0,0	0,2	0,1	0,0	0,0	0,0	0,1	0,1	0,2	0,2	0,2	0,2
Paraguay	0,0	0,0	0,0	0,0	0,0	0,0	0,0	0,1	0,1	0,1	0,1	0,2	0,2	0,2
Nicaragua	0,5	0,8	0,2	0,5	0,2	0,1	0,1	0,2	0,1	0,2	0,2	0,1	0,1	0,2
Estonia	0,0	0,0	0,0	0,0	0,0	0,0	0,0	0,0	0,0	0,0	0,0	0,0	0,1	0,2
Demás países	7,5	10,1	4,3	9,8	10,0	7,1	6,9	8,8	7,5	5,4	3,9	4,1	3,2	3,4

Fuente: Dane; Legiscomex. Cálculos SDDE.

Cuadro 42. Exportaciones de Bogotá según país de destino. 2002-2015
Toneladas

Descripción de país	2002	2003	2004	2005	2006	2007	2008	2009	2010	2011	2012	2013	2014	2015
Total	15,1	63,6	233,4	405,4	612,1	706,7	1.233,0	1.487,7	944,3	982,7	886,3	841,6	692,6	530,2
Estados Unidos	1,3	2,1	26,5	54,4	136,3	132,5	224,9	89,9	271,4	136,0	114,7	144,2	162,7	130,1
Ecuador	1,0	27,6	37,7	65,2	82,4	79,0	105,7	89,3	115,4	108,5	114,4	146,5	135,8	90,7
Chile	0,2	0,4	6,0	14,2	10,4	13,7	23,4	170,3	29,6	25,7	30,7	27,5	41,3	32,8
Venezuela	8,7	7,2	82,6	112,3	146,7	231,9	367,8	135,9	62,6	69,7	89,6	49,3	37,3	29,1
México	0,4	2,5	10,2	9,9	15,5	13,3	34,4	22,3	19,9	27,8	29,2	22,7	30,2	28,0
Perú	0,5	13,7	17,3	23,6	27,7	41,0	79,8	263,9	112,3	66,5	110,5	33,9	38,5	27,8
Panamá	0,6	1,2	7,0	7,7	15,2	15,3	66,1	15,4	14,8	34,7	24,4	20,4	19,6	20,4
Argentina	0,1	0,1	0,4	1,5	2,4	3,4	7,9	3,5	5,6	4,8	4,9	6,2	5,4	11,7
China	-	-	0,4	3,2	2,9	1,7	1,7	10,7	9,5	9,7	24,9	41,7	28,2	10,0
República Dominicana	0,6	0,4	2,7	8,3	16,3	29,0	28,5	75,0	11,4	7,9	13,7	6,9	8,3	9,9
India	-	0,2	-	-	0,3	0,2	0,1	18,6	0,8	26,5	0,8	34,5	1,2	9,2
Alemania	-	-	1,6	5,0	5,5	3,3	71,5	75,9	2,6	5,6	4,6	9,8	10,2	8,8
España	-	0,1	0,9	4,1	6,2	4,1	19,4	30,0	17,7	11,4	10,7	11,9	8,1	8,5
Brasil	0,1	2,2	13,5	6,8	11,5	18,0	56,4	36,7	45,6	146,8	56,4	16,4	13,5	8,4
Países Bajos	-	-	0,4	2,0	1,8	4,2	16,3	3,2	4,1	5,5	6,1	7,2	8,6	8,1
Canadá	-	0,1	0,7	5,1	2,6	2,1	2,7	91,3	7,7	8,3	12,0	12,3	6,4	7,3
Japón	-	-	0,2	3,4	7,9	5,1	4,3	3,8	5,1	9,5	12,1	8,7	5,6	6,7
Bélgica	-	-	-	3,1	3,9	1,9	2,0	4,5	5,3	66,8	3,0	8,0	7,0	6,5
Reino Unido	-	-	0,6	1,6	2,7	1,2	2,7	4,0	5,1	6,6	5,5	6,1	6,7	6,4
Costa Rica	0,4	1,5	1,9	3,7	6,6	12,0	19,1	9,0	7,9	7,5	8,5	7,4	7,7	5,7
Rusia	-	-	0,4	0,1	0,2	1,2	1,4	2,5	5,8	6,2	7,6	7,8	7,8	4,9
Italia	-	0,2	1,1	1,9	4,8	3,0	2,4	5,9	47,3	4,2	5,1	4,8	5,7	4,9
Guatemala	0,1	0,6	2,9	4,2	5,6	7,0	8,0	6,9	6,7	7,1	10,9	5,9	5,0	4,6
Trinidad Y Tobago	-	-	1,8	0,7	7,0	3,1	2,7	2,8	3,0	3,2	4,0	3,9	3,9	3,7
Bolivia	0,2	0,1	1,6	1,8	2,5	2,5	3,5	5,3	3,6	3,3	6,1	6,2	3,3	3,2
Emiratos Árabes Unidos	-	-	-	0,3	0,9	1,9	1,6	1,1	1,0	1,8	2,7	3,7	3,8	2,8
Taiwán	-	-	-	-	0,5	0,2	0,1	0,8	1,5	1,5	2,1	2,0	2,6	2,6
Francia	-	-	0,5	0,8	0,7	1,2	1,3	32,3	16,0	12,3	21,0	19,0	10,4	2,1
Puerto Rico	0,1	0,3	1,8	3,5	4,5	7,0	4,7	7,0	6,7	5,6	11,8	8,8	5,9	2,1
El Salvador	0,1	0,1	1,0	1,3	1,9	2,8	1,9	2,0	2,0	1,8	1,4	3,9	5,2	1,7

Descripción de país	2002	2003	2004	2005	2006	2007	2008	2009	2010	2011	2012	2013	2014	2015
Honduras	-	0,1	0,6	1,0	2,2	7,3	22,5	30,7	11,5	1,8	2,9	1,7	28,5	1,6
Estonia	-	-	-	-	-	-	-	-	-	-	-	-	0,9	1,6
Guinea	-	-	-	-	-	0,2	0,3	0,2	0,2	0,2	0,1	0,4	0,5	1,5
Cuba	-	0,2	0,4	0,6	1,1	1,9	2,7	3,0	7,4	2,1	2,0	1,8	1,3	1,5
Nigeria	-	-	-	-	0,2	-	-	-	2,7	0,1	0,0	0,1	0,1	1,4
Australia	-	-	-	0,2	0,2	0,5	0,7	0,7	0,9	1,4	1,4	1,4	1,2	1,3
Finlandia	-	-	-	0,1	0,5	0,1	0,4	0,2	0,9	0,4	0,3	0,9	0,5	1,3
Suecia	-	-	-	1,3	1,3	1,2	1,5	0,6	0,9	1,6	1,0	2,4	2,2	1,3
Uruguay	-	-	0,3	0,4	0,5	0,4	0,5	0,7	0,9	1,0	0,5	0,7	0,8	1,3
Demás países	0,8	2,8	10,5	52,2	72,5	52,3	42,2	231,9	70,6	141,5	128,7	144,6	20,8	18,7

Fuente: Dane; Legiscomex. Cálculos SDDE.

Cuadro 43. Exportaciones tradicionales y no tradicionales de Bogotá. 2002-2015
Millones de dólares - valores FOB

Exportaciones	2002	2003	2004	2005	2006	2007	2008	2009	2010	2011	2012	2013	2014	2015
Total valor	68,5	77,0	980,7	1.742,2	2.342,9	3.003,4	3.585,8	2.878,7	2.854,8	3.244,1	3.289,8	3.231,9	3.104,5	2.714,0
Total PNT	15,4	63,8	233,6	405,4	612,1	706,7	1.233,0	1.487,7	944,3	982,7	886,3	841,6	692,6	530,2
Exportaciones Tradicionales														
<i>Tradicionales valor</i>	0,4	1,9	3,5	89,5	104,7	65,3	287,5	276,9	267,7	426,4	257,8	251,7	262,9	172,2
Participación porcentual	0,6	2,5	0,4	5,1	4,5	2,2	8,0	9,6	9,4	13,1	7,8	7,8	8,5	6,3
Variación anual	2,5	347,6	86,2	2.432,4	17,0	(37,7)	340,4	(3,7)	(3,3)	59,3	(39,5)	(2,4)	4,4	(34,5)
<i>Tradicionales PNT</i>	0,4	43,1	23,9	47,7	57,0	42,6	430,6	989,9	462,3	472,9	330,4	272,2	161,6	59,2
Participación porcentual	2,7	67,6	10,2	11,8	9,3	6,0	34,9	66,5	49,0	48,1	37,3	32,3	23,3	11,2
Variación anual	(36,9)	10.226,9	(44,5)	99,1	19,5	(25,3)	910,8	129,9	(53,3)	2,3	(30,1)	(17,6)	(40,6)	(63,4)
Exportaciones No Tradicionales														
<i>No tradicionales valor</i>	68,0	75,1	977,1	1.652,7	2.238,1	2.938,1	3.298,3	2.601,8	2.587,0	2.817,7	3.032,0	2.980,1	2.841,6	2.541,8
Participación porcentual	99,4	97,5	99,6	94,9	95,5	97,8	92,0	90,4	90,6	86,9	92,2	92,2	91,5	93,7
Variación anual	(22,2)	10,3	1.201,5	69,1	35,4	31,3	12,3	(21,1)	(0,6)	8,9	7,6	(1,7)	(4,6)	(10,6)
<i>No tradicionales PNT</i>	14,9	20,7	209,7	357,8	555,1	664,1	802,4	497,9	482,0	509,9	555,9	569,4	531,0	471,0
Participación porcentual	97,3	32,4	89,8	88,2	90,7	94,0	65,1	33,5	51,0	51,9	62,7	67,7	76,7	88,8
Variación anual	(27,5)	38,4	913,7	70,6	55,2	19,6	20,8	(38,0)	(3,2)	5,8	9,0	2,4	(6,7)	(11,3)

Fuente: Dane; Legiscomex. Cálculos SDDE.

PNT: Peso neto en miles de toneladas.

Cuadro 44. Exportaciones de Bogotá, según actividad económica. (CIU Rev 4 a.c.) 2002-2015
Millones de dólares - valores FOB

Actividad económica	2002	2003	2004	2005	2006	2007	2008	2009	2010	2011	2012	2013	2014	2015
Total	68,5	77,0	980,7	1.742,2	2.342,9	3.003,4	3.585,8	2.878,7	2.854,8	3.244,1	3.289,8	3.231,9	3.104,5	2.714,0
Agricultura	1,1	1,0	53,6	81,9	91,4	124,2	83,5	164,0	440,9	591,5	634,8	683,6	732,5	601,7
Alimentos	2,0	3,9	31,8	146,8	176,6	164,4	360,0	232,1	257,7	391,5	296,6	352,9	374,0	309,8
Productos químicos	5,9	10,3	55,5	81,2	114,7	184,6	332,0	343,4	312,5	317,0	322,2	273,3	271,1	250,5
Productos farmacéuticos	17,0	18,8	84,5	107,2	134,0	132,5	171,0	193,7	169,3	193,1	214,7	253,0	232,4	240,8
Caucho y plástico	6,2	11,9	77,2	110,7	126,6	161,6	199,3	178,9	174,7	198,1	257,5	244,1	245,0	220,6
Maquinaria y equipo n.c.p.	3,4	1,9	27,3	51,3	59,7	75,3	106,5	103,9	83,3	89,9	137,3	151,6	151,4	159,6
Textiles	3,1	7,8	60,1	83,5	116,4	220,5	341,6	260,8	162,9	208,7	219,6	194,3	174,6	143,0
Productos informáticos	1,4	0,3	28,3	49,3	55,0	52,9	59,5	87,6	71,9	71,0	87,6	127,2	112,6	115,4
Cueros	0,3	0,8	38,2	54,4	62,2	74,8	101,7	81,7	92,1	87,4	92,0	76,6	81,7	81,9
Aparatos eléctricos	0,5	0,3	190,4	401,3	502,8	635,8	302,5	132,6	181,6	181,9	105,7	76,6	81,5	79,0
Prendas de vestir	1,4	2,7	84,3	97,6	114,4	190,1	215,8	111,9	114,6	108,8	117,7	97,2	75,1	73,5
Vehículos automotores	0,2	1,5	35,7	78,8	118,6	184,7	224,3	222,7	83,6	97,1	107,4	98,2	82,6	72,9
Productos de metal	1,5	1,2	13,7	31,4	50,7	72,4	101,5	79,0	70,1	73,6	84,7	80,3	74,5	61,5
Otros minerales no metálicos	1,5	1,4	17,3	26,2	38,6	59,7	63,9	70,8	64,1	77,7	92,3	81,3	72,5	56,2
Equipos de transporte	6,3	0,4	31,4	42,8	74,6	107,3	158,8	86,4	135,9	28,1	28,0	37,4	30,8	50,9
Edición	5,4	2,9	46,0	59,8	72,1	98,4	113,0	105,9	89,4	101,3	88,4	63,8	51,7	36,2
Otras manufacturas	0,6	1,6	18,5	34,0	34,7	47,1	68,6	53,3	46,5	53,8	50,3	49,6	39,9	34,3
Silvicultura	5,4	1,5	22,9	92,1	250,0	211,9	214,5	46,1	73,0	80,0	107,1	87,5	51,2	32,0
Productos metalúrgicos	0,8	2,1	11,9	25,1	37,0	53,7	54,1	34,9	30,7	45,3	31,0	25,1	20,4	20,8
Muebles industrias	2,1	1,6	14,0	36,6	59,8	71,0	50,3	45,6	25,3	33,7	38,8	32,4	23,4	17,7
Papel	-	-	1,5	1,7	2,8	2,6	3,1	8,5	8,6	8,7	9,7	11,4	12,9	11,1
Pesca	0,4	0,5	3,2	4,4	7,1	13,1	160,3	85,0	96,4	135,0	90,9	81,4	66,4	8,9
Refinación de petróleo	-	-	4,3	6,4	7,1	6,9	5,4	9,0	6,7	8,8	9,8	13,3	11,8	8,2
Impresión	-	0,4	6,9	11,1	6,5	5,7	12,1	7,5	6,2	4,4	2,0	2,2	2,7	4,4
Tabaco	-	0,1	-	0,6	6,1	34,8	17,5	2,6	1,5	0,3	0,5	0,0	7,7	4,4
Bebidas	0,3	0,4	2,1	5,5	6,9	8,6	8,1	6,4	5,1	4,9	7,5	6,7	3,3	3,5
Madera	0,9	0,2	17,0	17,3	11,5	2,2	1,5	2,1	1,9	4,4	8,7	5,5	3,8	3,4
Actividades cinematográficas	-	-	-	0,9	1,4	0,6	0,5	1,7	3,4	5,6	6,5	5,3	4,2	2,7
Tratamiento de desechos	-	-	0,1	0,3	0,5	0,5	0,3	0,5	0,6	0,6	0,7	2,0	1,8	2,7
Minas y canteras	-	-	0,6	0,6	1,2	2,5	23,4	11,6	2,0	3,3	2,9	2,0	1,9	2,5

Actividad económica	2002	2003	2004	2005	2006	2007	2008	2009	2010	2011	2012	2013	2014	2015
Actividades creativas y de entretenimiento	0,4	-	0,6	0,7	0,5	0,9	1,2	0,6	0,3	0,4	3,0	1,1	3,4	2,0
Carbón	-	1,4	0,3	-	1,2	1,9	10,9	73,7	38,3	38,1	32,0	14,7	4,8	1,0
Minerales metálicos	-	-	-	-	-	-	0,6	34,3	3,7	0,0	1,5	0,4	0,5	0,5
Otras actividades	-	-	1,5	0,7	-	0,1	18,4	0,1	0,2	0,1	0,2	0,1	0,1	0,0

Fuente: Dane; Legiscomex. Cálculos SDDE.

Cuadro 45. Exportaciones de Bogotá según división económica (CIIU Rev 4 a.c) 2002-2015
Toneladas

Actividad económica	2002	2003	2004	2005	2006	2007	2008	2009	2010	2011	2012	2013	2014	2015
Total	15,4	63,8	233,6	405,4	612,1	706,7	1.233,0	1.487,7	944,3	982,7	886,3	841,6	692,6	530,2
Agricultura	4,1	1,7	18,2	19,3	31,4	45,7	42,1	43,3	77,0	93,6	89,1	102,5	114,7	107,0
Alimentos	0,6	2,0	25,1	78,4	96,5	105,7	240,0	94,0	83,8	105,9	99,2	129,1	117,2	105,2
Productos químicos	2,3	4,6	19,4	28,0	44,5	60,9	74,3	58,3	55,8	62,5	80,7	78,6	79,3	70,4
Otros minerales no metálicos	0,7	1,0	9,7	19,3	33,6	56,6	66,8	69,0	51,1	48,5	64,4	71,1	58,0	43,2
Caucho y plástico	1,5	2,5	20,5	29,3	31,3	36,0	42,0	37,7	39,6	39,2	48,8	44,9	43,5	39,6
Textiles	0,4	0,9	8,9	14,0	18,1	32,4	34,1	27,4	21,0	25,5	24,1	22,2	23,2	19,1
Productos farmacéuticos	1,1	1,1	4,9	8,5	9,8	10,0	11,4	11,3	9,7	10,3	15,1	16,5	13,9	13,7
Minas y canteras	-	-	5,6	11,7	20,7	15,3	35,8	22,3	19,4	33,0	29,9	20,9	17,2	13,6
Productos de metal	0,7	0,7	5,4	13,1	17,4	24,9	26,9	23,3	21,1	17,3	18,1	16,3	17,1	13,2
Maquinaria y equipo n.c.p.	0,7	0,5	4,3	6,1	8,5	9,5	9,1	8,2	7,5	9,6	12,4	12,0	13,9	13,2
Vehículos automotores	0,1	0,1	22,8	45,8	53,3	63,0	34,3	18,1	21,0	22,2	14,8	11,3	10,8	11,4
Cueros	0,1	0,3	4,7	7,8	9,3	7,8	7,7	13,6	16,5	10,9	14,1	8,6	9,3	10,7
Refinación de petróleo	0,4	3,5	21,4	13,0	9,1	11,8	176,2	114,9	80,8	201,1	87,5	80,4	67,7	10,4
Productos metalúrgicos	0,4	1,4	6,8	30,4	133,9	111,2	116,0	19,1	27,4	17,2	25,3	34,0	24,6	10,1
Silvicultura	-	0,2	0,0	0,4	0,3	0,7	0,6	1,2	0,5	0,3	0,4	1,0	0,4	8,6
Tratamiento de desechos	-	-	0,1	0,6	0,7	0,1	0,3	3,1	5,3	3,6	3,8	3,7	2,8	6,7
Carbón	-	39,6	2,5	0,4	8,7	12,2	76,1	840,0	352,3	227,9	214,4	151,2	44,6	6,6
Aparatos eléctricos	-	0,3	6,8	11,7	17,9	23,6	23,1	19,7	8,2	10,7	9,4	7,5	6,7	5,4
Edición	1,3	1,0	9,9	11,1	13,3	14,9	15,6	17,6	15,6	16,6	11,2	7,6	6,7	4,2
Papel	0,5	0,4	5,3	12,4	19,7	22,8	13,6	11,8	8,1	8,7	10,4	9,0	7,6	4,1
Bebidas	-	1,1	21,4	28,4	13,6	9,8	16,7	10,6	7,6	5,8	1,2	1,8	2,1	3,8
Prendas de vestir	0,1	0,2	3,8	4,3	6,7	6,1	5,5	3,4	3,6	2,9	2,6	2,1	1,7	1,9
Muebles industrias	0,2	0,4	2,3	4,6	5,5	8,2	5,5	3,4	3,3	2,7	2,3	1,9	1,9	1,8

Continuación

Actividad económica	2002	2003	2004	2005	2006	2007	2008	2009	2010	2011	2012	2013	2014	2015
Otras manufacturas	-	0,1	1,3	1,7	2,2	3,7	4,2	3,5	2,8	2,2	1,9	2,0	1,9	1,7
Productos informáticos	-	-	0,6	1,0	1,3	1,0	1,3	1,4	0,9	0,9	0,7	1,5	1,1	1,3
Pesca	-	-	0,1	0,1	0,2	0,3	0,3	0,4	0,4	0,6	0,9	1,0	1,1	0,9
Tabaco	-	-	-	0,1	1,2	7,7	3,4	0,5	0,2	0,0	0,3	0,0	1,8	0,8
Madera	0,2	0,1	0,6	1,9	1,9	2,6	1,8	1,8	1,1	1,0	1,8	0,9	0,7	0,7
Equipos de transporte	-	-	0,2	1,5	0,7	1,6	1,4	1,0	1,3	1,2	0,5	0,7	0,6	0,4
Impresión	-	-	0,2	0,3	0,3	0,3	0,2	0,4	0,4	0,5	0,5	0,4	0,3	0,2
Actividades cinematográficas	-	-	0,3	0,4	0,3	0,1	0,0	0,0	0,1	0,1	0,2	0,3	0,1	0,0
Minerales metalíferos	-	-	-	-	-	-	0,1	7,5	0,6	0,0	0,1	0,5	0,2	0,0
Otras actividades	-	-	0,7	-	-	-	146,8	-	0,1	0,1	0,1	0,0	0,0	0,0

Fuente: Dane; Legiscomex. Cálculos SDDE.

Cuadro 46. Principales productos exportados por Bogotá, según subpartida arancelaria. 2002-2015
Miles de dólares - valores FOB

Subpartida arancelaria	2002	2003	2004	2005	2006	2007	2008	2009	2010	2011	2012	2013	2014	2015
Total	68,5	77,0	980,7	1.742,2	2.342,9	3.003,4	3.585,8	2.878,7	2.854,8	3.244,1	3.289,8	3.231,9	3.104,5	2.714,0
Rosas frescas	-	-	-	-	-	29,1	15,2	58,7	158,8	229,3	223,4	244,5	249,0	180,1
Cafés sin tostar	-	-	-	85,0	96,2	50,0	97,7	118,1	132,8	252,4	134,2	156,9	191,6	162,7
Medicamentos	-	-	-	44,3	60,0	65,5	87,3	108,5	90,7	108,8	116,0	147,0	114,6	127,5
Capullos frescos	-	-	-	-	-	22,9	9,1	32,1	121,2	161,8	219,4	215,1	238,1	184,4
Claveles	-	-	-	-	-	8,1	5,7	24,3	53,8	85,9	71,0	79,1	84,6	77,3
Preparaciones capilares	0,1	-	5,0	11,2	16,1	22,9	34,9	34,0	28,0	37,4	40,6	43,8	37,1	37,4
Claveles miniatura	-	-	-	-	-	2,3	1,8	7,7	25,8	36,5	31,6	39,5	40,9	36,7
Mezclas odoríferas	0,3	0,1	9,8	14,7	20,5	24,8	51,7	49,1	29,2	25,9	32,6	35,8	34,9	35,9
Alstroemerias frescas	-	-	-	-	-	2,2	1,6	3,5	22,2	22,7	21,6	32,3	36,2	35,6
Láminas de polímeros	-	-	29,0	34,4	28,2	27,9	23,0	14,7	23,5	31,0	33,2	29,3	32,8	35,4
Tejido de punto	0,7	0,5	7,9	6,9	15,1	55,7	98,7	62,8	41,1	35,8	39,7	40,6	36,3	34,2
Recipientes	-	-	-	-	-	-	17,0	30,7	28,7	27,8	51,2	43,5	46,8	33,1
Manufacturas de cuero	-	-	-	-	-	9,9	14,1	25,7	31,3	31,3	24,1	21,1	25,9	33,0
Vitaminas	4,2	4,0	9,9	6,2	7,3	8,2	11,7	14,9	12,9	12,5	13,9	12,9	25,2	31,5
Libros	-	-	-	37,0	44,2	63,5	57,0	65,2	68,1	76,3	66,0	48,4	38,2	26,8
Placas y láminas	0,2	0,1	0,8	2,5	4,9	9,3	18,1	15,1	16,9	21,8	20,7	23,4	21,1	21,5
Otros antibióticos humanos	-	-	-	12,1	11,9	15,5	13,9	15,6	17,2	20,1	24,6	27,9	33,9	20,6

Subpartida arancelaria	2002	2003	2004	2005	2006	2007	2008	2009	2010	2011	2012	2013	2014	2015
Vidrio de seguridad	0,8	0,3	8,3	8,6	10,7	16,4	15,2	23,6	20,6	24,8	26,2	20,8	19,8	20,0
Champúes para el cabello	0,3	-	3,8	5,9	7,6	6,0	13,5	14,9	8,8	12,6	11,9	15,6	14,0	16,4
Bombones, caramelos, confites y pastillas	0,1	0,4	3,7	2,2	3,5	4,3	3,9	2,2	2,8	2,0	8,9	15,1	16,8	16,2
Las demás partes de aviones o helicópteros	2,3	0,3	13,4	22,0	38,6	82,6	82,3	48,1	43,4	0,3	0,3	2,9	2,6	16,0
Motores para la aviación	2,5	-	10,3	11,2	18,6	14,3	12,5	8,3	9,9	8,4	8,8	12,2	7,8	15,3
Preparaciones de belleza	-	-	3,3	4,6	5,8	8,8	13,7	8,6	9,4	13,8	18,5	15,2	17,5	14,8
Telas impregnadas	-	0,1	3,7	4,0	3,8	7,9	10,2	5,6	7,6	10,3	13,0	11,8	15,3	14,5
Tapones	-	-	-	5,6	0,0	11,6	12,3	13,0	10,5	12,5	16,2	14,9	18,4	13,7
Vacunas antiaftosias	0,6	-	1,2	2,9	1,9	1,8	5,4	7,0	6,7	6,7	8,4	9,8	5,8	13,6
Plantas y semillas	-	-	0,3	0,9	0,2	0,3	0,8	1,3	9,2	9,8	12,4	12,2	12,8	13,4
Aparatos telecomunicación	-	-	-	-	-	0,3	3,9	8,7	10,4	7,6	15,2	11,7	19,3	13,4
Encajes	0,1	-	4,1	6,9	11,4	13,5	12,8	11,5	12,7	16,1	15,2	17,2	15,4	13,0
Demás cacaoes crudos en grano, entero o partido	-	-	-	-	-	0,3	0,1	3,3	5,8	5,0	3,3	4,9	7,9	12,9
Demás vehículos para el transporte de mercancías	-	-	-	-	-	28,4	8,4	20,0	27,6	-	0,4	3,3	14,8	12,7
Bisutería	-	-	3,5	4,1	5,4	12,7	23,3	16,2	14,2	16,3	20,6	18,9	12,0	12,5
Partes máquinas sondeo	-	-	-	0,9	1,3	1,3	2,4	2,3	2,1	2,7	9,8	11,9	10,1	12,4
Las demás máquinas de sondeo o de perforación	0,3	-	0,1	0,1	1,0	0,1	6,1	0,8	0,6	1,9	3,3	11,2	1,0	12,2
Tilapias	-	-	-	-	-	-	-	-	-	-	3,4	11,6	11,4	12,1
Placas de polímeros etileno	0,4	2,6	4,6	7,5	9,5	9,0	14,5	12,4	12,7	13,6	12,8	10,3	10,2	11,9
Placas, láminas	-	-	0,0	0,0	0,0	2,1	3,9	1,7	1,4	3,7	4,2	4,9	10,0	11,7
Páneles, consolas	-	-	1,3	5,2	5,9	8,6	10,0	14,9	12,4	7,4	9,8	18,7	14,3	10,9
Uchuvas (uvillas) (physalis peruviana) frescas	-	-	2,2	4,0	3,8	4,2	4,7	7,0	6,6	5,3	8,4	7,9	11,9	10,4
Penicilinas o derivados	0,7	0,9	3,5	5,5	4,2	7,1	8,3	5,6	8,1	9,0	11,5	11,3	12,5	9,6
Las demás	54,9	67,7	850,9	1.386,1	1.905,3	2.344,2	2.759,2	1.961,2	1.708,9	1.836,9	1.883,4	1.716,6	1.535,6	1.290,5

Fuente: Dane; Legiscomex. Cálculos SDDE.

Cuadro 47. Principales productos exportados por Bogotá según subpartida arancelaria. 2002-2015
Toneladas

Subpartida arancelaria	2002	2003	2004	2005	2006	2007	2008	2009	2010	2011	2012	2013	2014	2015
Total	15,4	63,8	233,6	405,4	612,1	706,7	1.233,0	1.487,7	944,3	982,7	886,3	841,6	692,6	530,2
Cafés sin tostar	-	-	-	34,2	38,9	18,4	31,4	35,0	29,0	42,6	27,9	46,3	49,1	45,1
Rosas frescas	-	-	-	-	-	5,7	2,7	11,0	27,9	34,1	32,1	33,7	35,5	29,3
Capullos frescos	-	-	-	-	-	3,7	1,3	5,2	13,6	18,0	19,9	24,5	28,8	25,7

Continuación

Subpartida arancelaria	2002	2003	2004	2005	2006	2007	2008	2009	2010	2011	2012	2013	2014	2015
Baldosas y losas	-	-	0,6	1,7	5,1	13,5	20,7	12,5	15,7	15,0	25,2	47,7	38,6	15,5
Claveles	-	-	-	-	-	1,8	1,2	4,9	10,5	16,1	13,9	15,4	16,1	15,5
Las demás arcillas	-	-	-	-	-	-	0,1	0,1	8,8	20,4	22,9	19,5	16,1	12,4
Medicamentos	-	-	-	5,4	6,2	6,8	7,4	7,0	6,4	7,1	12,0	13,6	10,7	10,4
Alstroemerias frescas	-	-	-	-	-	0,7	0,5	1,0	5,5	5,5	4,9	7,6	8,6	9,2
Las demás maderas tropicales	-	0,2	2,7	1,6	2,0	2,1	1,8	1,1	1,2	0,7	4,3	7,7	8,8	8,7
Bombones, caramelos, confites y pastillas	-	0,2	-	-	-	0,2	-	0,1	-	-	-	0,3	0,1	8,4
Preparaciones tensoactivas	-	-	2,0	3,1	4,0	4,7	6,1	7,4	5,8	7,4	7,4	8,5	7,0	7,7
Los demás vidrios en placas o en hojas	-	-	-	-	-	0,5	0,4	1,7	5,7	7,3	6,1	7,6	8,1	7,6
Preparaciones capilares	-	-	0,1	2,4	6,3	6,8	7,6	5,1	8,4	10,7	13,7	14,7	9,3	7,3
Claveles miniatura	-	-	0,2	-	-	-	-	-	-	-	-	-	0,8	7,1
Hullas	-	-	0,9	1,9	3,3	5,5	10,1	6,9	7,1	6,7	8,3	7,0	8,3	6,6
Aceites de palma	-	-	-	-	-	-	-	-	1,9	2,4	7,7	16,5	7,1	6,5
Demás desperdicios y desechos de aceros aleados	-	13,3	-	-	-	9,5	27,6	136,6	298,1	159,4	161,2	79,5	17,9	6,4
Cueros y pieles enteros	-	-	-	-	-	-	-	-	-	-	-	-	0,1	5,9
Champúes para el cabello	-	-	-	0,3	9,1	3,5	107,3	-	0,5	0,1	-	0,1	1,5	5,2
Aceite de palma en bruto	0,2	-	2,4	2,7	3,9	2,4	3,4	3,4	2,7	3,9	3,1	4,4	3,6	5,2
Láminas de polímeros	-	-	0,1	0,3	0,4	0,5	0,4	0,3	0,5	0,4	0,4	2,8	3,8	5,0
Placas y láminas	-	-	7,6	8,1	5,7	5,3	4,1	2,8	4,5	5,0	5,1	4,3	4,8	5,0
Los demás aprestos y productos de acabado	0,1	-	0,3	0,9	1,5	2,4	4,6	3,8	4,1	5,1	4,7	5,3	5,0	4,9
Grasas y aceites	-	-	-	-	-	2,2	2,8	4,5	5,2	4,9	4,0	3,5	3,9	4,7
Manufacturas de cuero	-	-	3,6	9,0	4,2	5,4	5,3	4,4	4,1	4,8	5,3	5,0	6,1	4,6
Los demás cacao crudos en grano, entero o partido	-	-	-	-	-	-	2,1	3,3	3,6	3,5	6,5	5,6	6,0	4,3
Las demás grasas y aceites, animales o vegetales	-	-	-	2,9	5,2	6,3	6,2	5,8	5,3	5,4	5,3	6,3	5,9	4,3
Electrodos recubiertos	-	-	-	-	-	0,1	-	1,2	1,8	1,4	1,3	2,0	2,5	4,3
Recipientes	-	0,2	2,1	2,8	3,6	3,4	1,9	7,0	9,9	4,1	8,4	3,5	3,8	4,2
Cueros y pieles	-	-	-	-	-	-	-	-	-	-	-	1,9	-	4,1
Las demás bebidas no alcohólicas	-	-	0,8	0,6	1,4	4,5	5,2	4,4	4,1	2,9	3,1	3,2	3,2	3,7
Tejido de punto	-	1,0	19,9	25,8	10,0	7,2	9,2	8,4	5,6	3,9	1,1	1,2	2,0	3,7
Morteros, hormigones	0,1	0,1	0,3	0,1	1,8	2,5	3,3	2,1	2,2	2,6	2,4	2,5	3,4	3,7
Chasis de vehículos automóviles	-	-	0,1	0,3	1,0	1,5	2,4	2,8	3,4	4,0	3,7	3,0	2,4	3,4
Desechos de aluminio	-	-	-	2,9	2,7	2,7	2,4	2,7	2,1	2,5	2,9	3,1	3,0	3,3
Morteros y hormigones, no refractarios	-	-	-	2,1	4,7	1,5	0,5	2,2	2,4	3,9	5,7	7,2	5,1	3,2
Plantas y semillas	-	-	-	-	-	-	-	-	-	-	-	5,9	-	3,1

Subpartida arancelaria	2002	2003	2004	2005	2006	2007	2008	2009	2010	2011	2012	2013	2014	2015
Telas impregnadas	-	-	0,1	0,2	-	0,1	0,2	0,7	2,4	2,3	2,5	2,4	2,5	3,0
Placas de polímeros etileno	0,2	0,6	1,0	1,8	2,3	2,1	2,9	2,9	3,1	3,1	3,0	2,5	2,3	2,8
Coques y semicoques	0,0	-	1,3	1,2	1,1	2,0	2,4	1,3	1,9	2,5	3,0	2,4	3,3	2,8
Las demás	14,5	48,1	187,9	293,3	487,9	570,9	947,6	1188,1	428,9	563,1	447,3	413,5	347,4	206,3

Fuente: Dane; Legiscomex. Cálculos SDDE.

Cuadro 48. Exportaciones de Bogotá según nivel tecnológico incorporado en su producción y principales partidas arancelarias (P.A) 2002-2015

Millones de dólares - valores FOB

Nivel tecnológico	2002	2003	2004	2005	2006	2007	2008	2009	2010	2011	2012	2013	2014	2015
Total	68,5	77,0	980,7	1.742,2	2.342,9	3.003,4	3.585,8	2.878,7	2.854,8	3.244,1	3.289,8	3.231,9	3.104,5	2.714,0
P.A 603 - Flores y capullos, cortados para ramos o adornos, frescos, secos, blanqueados	-	0,4	44,0	62,7	61,8	75,5	39,0	137,2	394,4	547,1	582,3	633,3	671,7	535,0
P.A 3004 - Medicamentos (excepto los de 30.02, 30.05 ó 30.06) constituidos por productos mezclados o sin mezclar	16,0	18,3	75,9	91,4	112,9	121,1	151,8	174,6	153,0	180,5	196,8	235,4	218,2	217,5
Bienes primarios	1,4	2,7	61,1	184,5	210,6	203,7	274,0	438,5	664,2	931,3	858,8	938,8	1.024,1	847,5
P.A 603 - Flores y capullos, cortados para ramos o adornos, frescos, secos, blanqueados	-	0,4	44,0	62,7	61,8	75,5	39,0	137,2	394,4	547,1	582,3	633,3	671,7	535,0
P.A 901 - Café, incluso tostado o descafeinado; sucedáneos que contengan café en cualquier proporción	-	-	-	86,3	97,1	52,0	100,6	120,9	135,5	256,6	138,3	162,0	197,4	166,7
Manufacturas basadas en recursos naturales	8,8	9,6	77,4	134,3	190,3	279,8	590,6	363,6	340,1	436,2	473,0	446,7	374,5	244,0
P.A 3302 - Mezclas de sustancias odoríferas y mezclas de los tipos utilizados como materias básicas para la industria	0,3	0,1	9,9	14,8	20,5	24,9	51,9	49,7	29,6	26,0	32,8	35,9	35,6	37,2
P.A 7007 - Vidrio de seguridad constituido por vidrio templado o contrachapado	1,3	0,4	8,3	8,9	11,0	16,6	15,5	24,0	21,4	25,6	26,6	21,2	20,3	20,3
Manufacturas de baja tecnología	12,4	20,9	282,9	427,0	684,5	956,8	1.210,5	780,5	680,8	695,5	762,5	671,7	614,7	535,4
P.A 3923 - Artículos para el transporte o envasado, de plástico; tapones, tapas, de plástico	2,3	2,4	18,5	27,8	32,2	41,1	57,4	66,4	56,1	56,3	85,4	73,8	80,1	61,0
P.A 6004 - Tejidos de punto con hilados de elastómeros o hilos de caucho superior o igual al 5% en peso	0,7	0,5	7,9	6,9	15,1	55,7	98,7	62,8	41,1	35,8	39,7	40,6	36,3	34,2
Manufacturas de tecnología media	16,6	21,7	349,3	651,7	809,1	1.046,0	895,3	675,9	673,4	749,0	741,3	662,5	624,5	616,7
P.A 3305 - Preparaciones capilares	0,4	-	9,2	17,3	24,3	29,6	49,1	49,6	37,1	50,6	53,2	59,7	51,4	54,1
P.A 3920 - Las demás placas, láminas, hojas y tiras, de plástico no celular	0,9	5,4	11,3	16,0	21,0	28,5	45,5	36,7	38,2	45,1	52,2	53,2	50,2	54,1

Continuación

Nivel tecnológico	2002	2003	2004	2005	2006	2007	2008	2009	2010	2011	2012	2013	2014	2015
Manufacturas de alta tecnología	20,6	19,1	143,6	215,6	295,3	361,4	482,3	491,7	387,1	307,7	340,3	420,4	384,9	407,8
P.A 3004 - Medicamentos (excepto 30.02, 30.05 ó 30.06) constituidos por productos mezclados o sin mezclar	16,0	18,3	75,9	91,4	112,9	121,1	151,8	174,6	153,0	180,5	196,8	235,4	218,2	217,5
P.A 8517 - Aparatos eléctricos de telefonía o telegrafía con hilos, incluidos telecomunicación digital; videófonos	0,1	-	1,4	6,0	6,2	2,6	11,4	19,8	23,2	19,0	35,1	44,3	43,9	26,5
Otras transacciones	8,7	3,0	66,5	129,1	153,0	155,7	133,2	128,5	109,2	124,4	114,0	91,8	81,8	62,5
P.A 4901 - Libros, folletos e impresos similares, incluso en hojas sueltas	2,7	1,3	32,7	42,3	50,3	70,7	82,8	85,4	74,9	83,8	70,0	50,8	40,5	28,4
P.A 99 - Disposiciones de tratamiento especial	-	-	1,0	4,0	3,9	4,2	4,7	6,7	5,2	6,5	7,3	7,8	8,3	9,0

Fuente: Dane; Legiscomex. Cálculos SDDE.

Cuadro 49. Exportaciones de Bogotá, según nivel tecnológico incorporado en su producción y principales partidas arancelarias (P.A)
2002-2015
Toneladas

Nivel tecnológico	2002	2003	2004	2005	2006	2007	2008	2009	2010	2011	2012	2013	2014	2015
Total	15,4	63,8	233,6	405,4	612,1	706,7	1.233,0	1.487,7	944,3	982,7	886,3	841,6	692,6	530,2
P.A 603 - Flores y capullos, cortados para ramos o adornos, frescos, secos, blanqueados	-	0,1	10,0	12,0	10,6	14,7	7,4	26,3	65,4	82,9	78,4	92,2	101,2	91,0
P.A 901 - Café, incluso tostado o descafeinado; sucedáneos que contengan café en cualquier proporción	-	-	-	34,3	39,0	18,7	31,7	35,4	29,3	43,0	28,2	46,7	49,6	45,4
Bienes primarios	4,2	41,6	33,1	74,0	109,0	123,2	364,7	974,8	501,5	413,9	380,4	364,6	261,9	195,1
P.A 603 - Flores y capullos, cortados para ramos o adornos, frescos, secos, blanqueados	-	0,1	10,0	12,0	10,6	14,7	7,4	26,3	65,4	82,9	78,4	92,2	101,2	91,0
P.A 901 - Café, incluso tostado o descafeinado; sucedáneos que contengan café en cualquier proporción	-	-	-	34,3	39,0	18,7	31,7	35,4	29,3	43,0	28,2	46,7	49,6	45,4
Manufacturas basadas en recursos naturales	2,6	9,1	77,5	110,6	124,4	163,6	468,7	248,5	192,1	319,9	240,6	240,8	207,6	128,8
P.A 6908 - Placas y baldosas, de cerámica, barnizadas o esmaltadas, para pavimentación	-	-	0,6	1,7	5,1	13,5	20,7	12,5	15,7	15,0	25,2	47,7	38,6	15,6
P.A 1511- Aceite de palma y sus fracciones, incluso refinado, pero sin modificar químicamente	-	-	0,9	2,2	12,4	9,0	117,4	6,9	7,6	6,8	8,3	7,1	9,8	11,9
Manufacturas de baja tecnología	2,4	4,9	44,9	94,3	217,5	228,5	227,9	120,7	117,8	96,0	103,4	85,8	84,5	75,6
P.A 3923 - Artículos para el transporte o envasado, de plástico; tapones, tapas, de plástico	0,4	0,4	4,5	6,6	7,2	7,9	10,4	9,8	8,2	8,7	12,0	10,0	10,8	8,4

Nivel tecnológico	2002	2003	2004	2005	2006	2007	2008	2009	2010	2011	2012	2013	2014	2015
P.A 4205 - Las demás manufacturas de cuero natural o cuero regenerado	0,1	0,1	1,2	3,4	4,0	2,2	2,8	4,5	5,2	4,9	4,0	3,5	3,9	4,7
Manufacturas de tecnología media	3,8	6,1	57,5	95,9	122,4	147,6	126,2	97,5	99,7	116,4	127,8	118,3	110,3	105,8
P.A 3920 - Las demás placas, láminas, hojas y tiras, de plástico no celular	0,4	1,1	2,8	4,6	6,3	8,3	12,2	11,0	10,7	11,3	13,6	13,7	12,2	12,9
P.A 3305 - Preparaciones capilares	0,3	-	4,5	5,9	8,0	7,3	9,7	10,9	8,5	11,4	10,6	13,0	10,7	12,9
Manufacturas de alta tecnología	1,1	1,1	9,9	16,3	22,2	25,7	27,4	25,4	15,1	16,7	19,3	20,6	18,2	17,0
P.A 3004 - Medicamentos (excepto 30.02, 30.05 ó 30.06) constituidos por productos mezclados o sin mezclar	1,0	1,0	4,4	7,4	8,7	9,2	10,1	9,7	8,9	10,0	14,8	16,1	13,6	13,1
P.A 8504 - Transformadores eléctricos, convertidores eléctricos estáticos y bobinas de reactancia	-	-	3,1	5,7	8,0	9,5	10,0	9,1	1,0	1,2	1,3	0,7	1,0	0,5
Otras transacciones	1,4	1,0	10,8	14,3	16,6	18,0	18,2	20,8	18,2	19,9	14,9	11,4	10,2	7,8
P.A 99 - Disposiciones de tratamiento especial	-	-	0,7	2,9	2,7	2,7	2,4	2,7	2,1	2,5	2,9	3,1	3,0	3,3
P.A 4901 - Libros, folletos e impresos similares, incluso en hojas sueltas	0,6	0,4	6,7	7,5	8,7	9,4	9,0	12,7	12,1	13,1	8,0	5,2	4,5	2,5

Fuente: Dane; Legiscomex. Cálculos SDDE.



07



Importaciones

Cuadro 50. Importaciones de Bogotá y Colombia . 2002-2015
Millones de dólares. Valores CIF. PNT

Exportaciones	2002	2003	2004	2005	2006	2007	2008	2009	2010	2011	2012	2013	2014	2015
Importaciones de Bogotá														
Valor	3.848,1	6.935,7	6.306,2	8.082,4	10.226,1	12.340,9	14.408,2	13.972,1	17.888,3	24.723,9	27.725,0	29.600,6	32.948,5	27.342,7
Participación % en Colombia	30,3	50,0	37,6	38,1	39,1	37,5	36,3	42,5	44,0	45,2	46,9	49,8	51,5	50,5
Variación anual	7,7	80,2	(9,1)	28,2	26,5	20,7	16,8	(3,0)	28,0	38,2	12,1	6,8	11,3	(17,0)
Volumen en toneladas (PNT)	1.504,5	3.683,3	2.146,1	2.732,4	3.451,8	3.084,5	3.205,4	3.241,2	4.602,8	6.413,1	9.600,9	10.551,7	12.353,2	13.373,8
Participación % en Colombia	9,2	14,3	8,1	10,2	17,9	14,6	14,7	15,9	19,5	24,4	31,7	33,7	34,9	34,8
Variación anual	7,5	144,8	(41,7)	27,3	26,3	(10,6)	3,9	1,1	42,0	39,3	49,7	9	17,1	8,3
Importaciones de Colombia														
Valor	12.695,5	13.881,7	16.764,2	21.204,2	26.162,4	32.897,0	39.668,8	32.897,7	40.682,7	54.674,7	59.124,2	59.397,0	64.028,9	54.141,2
Variación anual	(1,0)	9,3	20,8	26,5	23,4	25,7	20,6	(17,1)	23,7	34,4	8,1	0,5	7,8	(15,4)
Volumen en toneladas (PNT)	16.344,9	25.840,8	26.469,4	26.918,3	19.323,9	21.150,7	21.874,4	20.436,0	23.598,0	26.284,4	30.271,9	31.311,4	35.430,6	38.415,6
Variación anual	46,7	58,1	2,4	1,7	(28,2)	9,5	3,4	(6,6)	15,5	11,4	15,2	3,4	13,2	8,4

Fuente: Dian; Legiscomex. Cálculos SDDE.
PNT: Peso neto en miles de toneladas.

Cuadro 51. Importaciones de Bogotá, según capítulos arancelarios. 2002-2015
Millones de dólares - valores CIF

Capítulo	Descripción del capítulo	2002	2003	2004	2005	2006	2007	2008	2009	2010	2011	2012	2013	2014	2015
	Total importaciones	3.848,1	6.935,7	6.306,2	8.082,4	10.226,1	12.340,9	14.408,2	13.972,1	17.888,3	24.723,9	27.725,0	29.600,6	32.948,5	27.342,7
85	Aparatos y material eléctrico, de grabación o imagen	722,8	1.069,4	1.396,2	2.021,3	2.121,0	2.466,1	2.670,5	1.934,1	2.694,3	3.300,2	3.633,8	4.056,8	4.589,1	4.023,8
84	Reactores nucleares, calderas, máquinas y partes	653,6	1.299,6	1.124,1	1.240,9	1.690,7	2.355,0	2.749,3	2.349,3	3.038,3	3.787,7	4.159,1	4.105,1	4.431,8	3.661,6
27	Combustibles y aceites minerales y sus productos	31,9	121,7	31,3	251,2	340,3	77,2	92,1	55,3	307,1	1.539,0	3.529,1	4.567,4	5.493,6	3.553,1
87	Vehículos automóviles, tractores, ciclos, partes y accesorios	168,9	579,9	694,2	760,4	1.326,8	1.442,0	1.095,4	942,0	1.842,9	3.235,4	3.510,7	3.146,5	3.608,2	2.435,1
88	Navegación aérea o espacial	644,0	573,6	554,3	560,3	606,9	754,0	1.233,0	2.366,3	1.610,7	2.413,6	973,4	1.678,7	2.123,6	2.007,6
30	Productos farmacéuticos	275,9	336,0	301,6	380,2	530,5	672,8	892,0	1.117,5	1.292,9	1.473,7	1.843,1	2.016,3	2.017,0	1.981,1
90	Instrumentos y aparatos de óptica, fotografía, cinematografía	178,1	244,1	259,5	325,4	421,1	553,7	714,9	681,6	875,7	1.018,8	1.144,4	1.222,1	1.318,3	1.122,1
39	Materias plásticas y manufacturas	93,6	225,5	192,6	282,0	345,6	408,8	463,4	423,4	548,8	687,6	783,3	835,4	871,4	758,5
72	Fundición, hierro y acero	38,6	187,8	120,6	190,1	197,2	244,2	314,6	125,2	309,9	402,9	529,7	596,0	707,5	539,8

Capítulo	Descripción del capítulo	2002	2003	2004	2005	2006	2007	2008	2009	2010	2011	2012	2013	2014	2015
38	Productos diversos de las industrias químicas	45,8	161,7	88,8	110,6	127,6	161,1	229,5	226,2	307,0	376,3	427,7	484,3	533,4	524,2
10	Cereales	59,2	142,0	100,1	74,4	117,6	142,3	188,3	178,5	220,7	312,2	511,5	431,9	380,3	469,7
29	Productos químicos orgánicos	126,2	328,1	152,6	177,3	214,6	239,9	296,5	308,7	376,2	425,2	461,9	425,2	448,7	440,9
33	Aceites esenciales, perfumería, cosméticos	39,4	61,7	50,8	82,0	92,8	111,6	139,7	145,6	169,6	200,1	208,5	287,3	326,3	379,1
73	Manufactura de fundición, de hierro o acero	31,8	86,3	51,0	82,4	108,2	184,0	255,7	261,9	346,8	644,3	528,1	440,9	452,5	344,8
40	Caucho y manufacturas	50,9	100,1	60,3	74,0	105,7	123,5	133,7	136,2	230,5	348,4	387,1	377,4	365,0	296,2
48	Papel, cartón y sus manufacturas	82,5	119,0	94,5	119,0	154,2	198,1	207,0	198,9	266,5	284,0	278,3	279,6	288,4	251,7
94	Muebles	10,4	19,8	24,7	38,1	61,1	97,2	118,3	96,8	154,0	200,9	249,8	240,8	278,6	230,3
21	Preparaciones alimenticias diversas	9,4	45,4	22,0	46,2	46,1	51,6	50,0	74,6	110,0	124,6	147,2	118,7	152,3	209,4
95	Juguetes, artículos para recreo, deporte; partes y accesorios	16,1	30,6	30,0	46,5	68,5	91,5	112,2	99,2	125,7	163,3	190,5	216,8	229,3	183,7
23	Residuos industrias alimentarias. Alimentos para animales	17,9	33,6	27,6	28,6	27,1	38,6	72,2	83,1	77,0	87,9	177,8	172,1	201,3	181,3
64	Calzado, botines, artículos análogos y partes	11,3	19,7	25,0	38,4	48,8	50,7	74,3	87,9	143,9	224,1	241,3	205,3	185,0	170,7
61	Prendas y complementos de vestir, de punto	7,2	9,9	10,5	14,4	21,4	40,2	59,0	63,6	85,4	149,0	185,0	192,3	202,1	159,9
54	Filamentos sintéticos o artificiales	17,2	68,5	65,5	85,7	93,9	112,8	122,2	108,1	129,9	175,3	184,1	180,6	175,9	153,5
62	Prendas y complementos de vestir, excepto de punto	8,3	11,9	11,1	19,2	27,7	52,6	72,7	73,4	88,8	148,8	170,9	181,9	180,2	153,4
82	Herramientas y útiles, cuchillería y cubiertos	20,3	42,0	45,9	50,7	58,9	70,2	85,9	69,1	94,5	135,9	149,6	168,5	170,2	145,8
52	Algodón	11,9	47,3	48,0	68,8	99,8	119,5	101,5	112,5	167,4	175,5	200,4	164,4	185,0	141,8
32	Extractos curtientes, pinturas, tintas	32,5	66,6	49,0	68,9	83,2	97,7	104,1	104,0	136,5	156,6	146,2	140,8	146,2	131,5
22	Bebidas, líquidos alcohólicos y vinagre	5,8	32,7	31,2	45,0	56,8	68,8	70,0	69,7	78,2	102,5	113,0	128,8	136,1	125,4
15	Grasas y aceites animales o vegetales	7,2	22,4	13,2	16,8	20,3	40,4	90,5	53,0	142,8	131,1	85,6	64,4	112,4	118,0
28	Productos químicos inorgánicos	13,1	34,5	24,2	34,2	42,0	49,0	68,3	76,0	81,9	95,5	104,2	99,7	110,4	111,4
19	Preparaciones a base de cereal, harina, leche; pastelería	14,7	25,5	13,3	14,4	14,4	27,9	58,9	58,6	71,7	71,2	65,4	65,5	91,9	106,2
31	Abonos	21,4	37,4	20,5	5,5	14,9	20,3	106,3	68,0	30,8	72,5	117,1	80,6	38,4	103,0
76	Aluminio y sus manufacturas	8,3	19,0	16,6	31,6	43,8	55,3	63,8	52,1	68,3	83,0	104,0	106,8	107,8	101,7
34	Jabones, ceras artificiales, pastas	11,1	21,5	14,1	17,7	24,8	33,5	35,6	40,9	54,7	69,9	82,5	92,2	114,0	96,6
42	Manufacturas de cuero, artículos de viaje, bolsos	7,6	11,6	11,1	18,6	27,9	36,3	46,1	43,4	58,2	80,1	90,5	104,3	111,6	93,0
96	Manufacturas diversas	13,1	22,5	25,7	32,8	37,0	37,3	40,6	35,6	52,7	82,5	86,2	94,9	102,5	89,1

Continuación

Capítulo	Descripción del capítulo	2002	2003	2004	2005	2006	2007	2008	2009	2010	2011	2012	2013	2014	2015
8	Frutos comestibles, cortezas de agrios o melones	24,3	26,9	26,8	18,4	24,5	36,9	53,8	39,9	66,6	85,8	102,7	93,0	95,6	88,3
55	Fibras sintéticas o artificiales discontinuas	12,2	33,5	31,6	52,9	76,7	97,9	93,4	79,0	88,4	148,0	124,0	98,7	102,2	87,2
69	Productos cerámicos	5,2	18,9	14,5	23,1	39,4	40,2	52,3	37,7	51,9	77,6	95,1	89,0	104,3	86,4
49	Productos editoriales, prensa, textos	38,1	46,3	25,6	31,3	41,8	54,2	74,0	65,5	90,0	88,7	87,5	90,2	94,0	80,6
	Demás capítulos	260,3	551,2	405,9	503,2	624,7	785,8	906,5	829,6	1.201,1	1.344,3	1.514,7	1.459,5	1.565,8	1.405,5

Fuente: Dian; Legiscomex. Cálculos SDDE.

Cuadro 52. Distribución porcentual de las importaciones de Bogotá, según capítulos arancelarios. 2002-2015
Porcentaje (%)

Capítulo	Descripción del capítulo	2002	2003	2004	2005	2006	2007	2008	2009	2010	2011	2012	2013	2014	2015
	Total importaciones	100,0	100,0	100,0	100,0	100,0	100,0	100,0	100,0	100,0	100,0	100,0	100,0	100,0	100,0
85	Aparatos y material eléctrico, de grabación o imagen	18,8	15,4	22,1	25,0	20,7	20,0	18,5	13,8	15,1	13,3	13,1	13,7	13,9	14,7
84	Reactores nucleares, calderas, máquinas y partes	17,0	18,7	17,8	15,4	16,5	19,1	19,1	16,8	17,0	15,3	15,0	13,9	13,5	13,4
27	Combustibles y aceites minerales y sus productos	0,8	1,8	0,5	3,1	3,3	0,6	0,6	0,4	1,7	6,2	12,7	15,4	16,7	13,0
87	Vehículos automóviles, tractores, ciclos, partes y accesorios	4,4	8,4	11,0	9,4	13,0	11,7	7,6	6,7	10,3	13,1	12,7	10,6	11,0	8,9
88	Navegación aérea o espacial	16,7	8,3	8,8	6,9	5,9	6,1	8,6	16,9	9,0	9,8	3,5	5,7	6,4	7,3
30	Productos farmacéuticos	7,2	4,8	4,8	4,7	5,2	5,5	6,2	8,0	7,2	6,0	6,6	6,8	6,1	7,2
90	Instrumentos y aparatos de óptica, fotografía, cinematografía	4,6	3,5	4,1	4,0	4,1	4,5	5,0	4,9	4,9	4,1	4,1	4,1	4,0	4,1
39	Materias plásticas y manufacturas	2,4	3,3	3,1	3,5	3,4	3,3	3,2	3,0	3,1	2,8	2,8	2,8	2,6	2,8
72	Fundición, hierro y acero	1,0	2,7	1,9	2,4	1,9	2,0	2,2	0,9	1,7	1,6	1,9	2,0	2,1	2,0
38	Productos diversos de las industrias químicas	1,2	2,3	1,4	1,4	1,2	1,3	1,6	1,6	1,7	1,5	1,5	1,6	1,6	1,9
10	Cereales	1,5	2,0	1,6	0,9	1,2	1,2	1,3	1,3	1,2	1,3	1,8	1,5	1,2	1,7
29	Productos químicos orgánicos	3,3	4,7	2,4	2,2	2,1	1,9	2,1	2,2	2,1	1,7	1,7	1,4	1,4	1,6
33	Aceites esenciales, perfumería, cosméticos	1,0	0,9	0,8	1,0	0,9	0,9	1,0	1,0	0,9	0,8	0,8	1,0	1,0	1,4
73	Manufactura de fundición, de hierro o acero	0,8	1,2	0,8	1,0	1,1	1,5	1,8	1,9	1,9	2,6	1,9	1,5	1,4	1,3
40	Caucho y manufacturas	1,3	1,4	1,0	0,9	1,0	1,0	0,9	1,0	1,3	1,4	1,4	1,3	1,1	1,1
48	Papel, cartón y sus manufacturas	2,1	1,7	1,5	1,5	1,5	1,6	1,4	1,4	1,5	1,1	1,0	0,9	0,9	0,9
94	Muebles	0,3	0,3	0,4	0,5	0,6	0,8	0,8	0,7	0,9	0,8	0,9	0,8	0,8	0,8
21	Preparaciones alimenticias diversas	0,2	0,7	0,3	0,6	0,5	0,4	0,3	0,5	0,6	0,5	0,5	0,4	0,5	0,8
95	Juguetes, artículos para recreo, deporte; partes y accesorios	0,4	0,4	0,5	0,6	0,7	0,7	0,8	0,7	0,7	0,7	0,7	0,7	0,7	0,7
23	Residuos industrias alimentarias. Alimentos para animales	0,5	0,5	0,4	0,4	0,3	0,3	0,5	0,6	0,4	0,4	0,6	0,6	0,6	0,7
64	Calzado, botines, artículos análogos y partes	0,3	0,3	0,4	0,5	0,5	0,4	0,5	0,6	0,8	0,9	0,9	0,7	0,6	0,6
61	Prendas y complementos de vestir, de punto	0,2	0,1	0,2	0,2	0,2	0,3	0,4	0,5	0,5	0,6	0,7	0,6	0,6	0,6

Capítulo	Descripción del capítulo	2002	2003	2004	2005	2006	2007	2008	2009	2010	2011	2012	2013	2014	2015
54	Filamentos sintéticos o artificiales	0,4	1,0	1,0	1,1	0,9	0,9	0,8	0,8	0,7	0,7	0,7	0,6	0,5	0,6
62	Prendas y complementos de vestir, excepto de punto	0,2	0,2	0,2	0,2	0,3	0,4	0,5	0,5	0,5	0,6	0,6	0,6	0,5	0,6
82	Herramientas y útiles, cuchillería y cubiertos	0,5	0,6	0,7	0,6	0,6	0,6	0,6	0,5	0,5	0,5	0,5	0,6	0,5	0,5
52	Algodón	0,3	0,7	0,8	0,9	1,0	1,0	0,7	0,8	0,9	0,7	0,7	0,6	0,6	0,5
32	Extractos curtientes, pinturas, tintas	0,8	1,0	0,8	0,9	0,8	0,8	0,7	0,7	0,8	0,6	0,5	0,5	0,4	0,5
22	Bebidas, líquidos alcohólicos y vinagre	0,2	0,5	0,5	0,6	0,6	0,6	0,5	0,5	0,4	0,4	0,4	0,4	0,4	0,5
15	Grasas y aceites animales o vegetales	0,2	0,3	0,2	0,2	0,2	0,3	0,6	0,4	0,8	0,5	0,3	0,2	0,3	0,4
28	Productos químicos inorgánicos	0,3	0,5	0,4	0,4	0,4	0,4	0,5	0,5	0,5	0,4	0,4	0,3	0,3	0,4
19	Preparaciones a base de cereal, harina, leche; pastelería	0,4	0,4	0,2	0,2	0,1	0,2	0,4	0,4	0,4	0,3	0,2	0,2	0,3	0,4
31	Abonos	0,6	0,5	0,3	0,1	0,1	0,2	0,7	0,5	0,2	0,3	0,4	0,3	0,1	0,4
76	Aluminio y sus manufacturas	0,2	0,3	0,3	0,4	0,4	0,4	0,4	0,4	0,4	0,3	0,4	0,4	0,3	0,4
34	Jabones, ceras artificiales, pastas	0,3	0,3	0,2	0,2	0,2	0,3	0,2	0,3	0,3	0,3	0,3	0,3	0,3	0,4
42	Manufacturas de cuero, artículos de viaje, bolsos	0,2	0,2	0,2	0,2	0,3	0,3	0,3	0,3	0,3	0,3	0,3	0,4	0,3	0,3
96	Manufacturas diversas	0,3	0,3	0,4	0,4	0,4	0,3	0,3	0,3	0,3	0,3	0,3	0,3	0,3	0,3
8	Frutos comestibles, cortezas de agrios o melones	0,6	0,4	0,4	0,2	0,2	0,3	0,4	0,3	0,4	0,3	0,4	0,3	0,3	0,3
55	Fibras sintéticas o artificiales discontinuas	0,3	0,5	0,5	0,7	0,8	0,8	0,6	0,6	0,5	0,6	0,4	0,3	0,3	0,3
69	Productos cerámicos	0,1	0,3	0,2	0,3	0,4	0,3	0,4	0,3	0,3	0,3	0,3	0,3	0,3	0,3
49	Productos editoriales, prensa, textos	1,0	0,7	0,4	0,4	0,4	0,4	0,5	0,5	0,5	0,4	0,3	0,3	0,3	0,3
	Demás capítulos	6,8	7,9	6,4	6,2	6,1	6,4	6,3	5,9	6,7	5,4	5,5	4,9	4,8	5,1

Fuente: Dian; Legiscomex. Cálculos SDDE.

Cuadro 53. Importaciones de Bogotá según capítulos arancelarios. 2002-2015
Toneladas

Capítulo	Descripción del capítulo	2002	2003	2004	2005	2006	2007	2008	2009	2010	2011	2012	2013	2014	2015
	Total importaciones	1.504,5	3.683,3	2.146,1	2.732,4	3.451,8	3.084,5	3.205,4	3.241,2	4.602,8	6.413,1	9.600,9	10.551,7	12.353,2	13.373,8
27	Combustibles y aceites minerales y sus productos	106,0	393,5	40,9	548,1	654,5	108,3	77,7	51,9	376,5	1.604,3	3.574,3	4.708,3	5.907,4	6.498,0
10	Cereales	394,7	857,1	598,9	445,7	665,7	580,7	550,3	676,6	848,5	847,5	1.450,6	1.265,2	1.307,1	1.780,7
72	Fundición, hierro y acero	83,2	469,2	170,6	297,6	322,3	320,3	274,5	161,0	375,1	418,2	615,3	787,3	977,9	937,6
39	Materias plásticas y manufacturas	60,4	155,5	114,6	142,8	164,3	179,3	161,9	192,7	216,5	238,7	290,3	305,6	316,4	325,4
23	Residuos industrias alimentarias. Alimentos para animales	72,1	145,2	80,8	72,7	71,7	95,6	133,0	157,1	133,2	154,8	280,2	249,0	282,6	313,7
87	Vehículos automóviles, tractores, ciclos, partes y accesorios	23,5	80,9	115,2	105,3	180,3	186,4	129,5	112,2	207,3	346,8	387,1	341,4	355,5	266,6
31	Abonos	147,5	195,6	100,1	9,8	50,7	51,5	134,4	158,7	66,5	127,0	212,8	166,7	75,1	246,6

Continuación

Capítulo	Descripción del capítulo	2002	2003	2004	2005	2006	2007	2008	2009	2010	2011	2012	2013	2014	2015
84	Reactores nucleares, calderas, máquinas y partes	37,5	104,2	81,1	78,2	105,0	145,8	162,6	128,7	179,7	237,9	241,4	216,4	227,7	214,8
48	Papel, cartón y sus manufacturas	85,0	124,5	97,6	116,6	143,4	156,5	150,6	145,2	202,8	209,6	214,2	209,5	245,5	205,6
25	Sal; azufre; tierras y piedras; yesos, cales y cementos	4,0	48,2	28,4	30,3	31,4	81,1	58,0	58,8	109,4	151,0	187,5	240,7	330,0	204,8
28	Productos químicos inorgánicos	40,4	91,2	56,2	70,0	87,8	100,9	67,4	148,3	140,9	139,9	132,0	126,3	158,1	187,4
69	Productos cerámicos	5,5	27,9	28,4	52,1	102,3	82,1	86,3	76,6	95,1	140,0	187,6	184,1	202,0	175,2
73	Manufactura de fundición, de hierro o acero	20,6	67,3	31,4	36,5	45,8	72,7	94,8	95,2	159,3	294,9	211,5	194,2	211,8	159,8
15	Grasas y aceites animales o vegetales	13,3	36,9	18,3	24,4	30,8	43,2	66,1	56,5	143,9	94,2	59,1	49,5	105,3	132,0
38	Productos diversos de las industrias químicas	14,0	57,3	29,0	34,7	37,5	45,4	55,4	59,6	77,1	86,0	92,5	100,8	114,4	125,9
85	Aparatos y material eléctrico, de grabación o imagen	34,6	66,4	72,8	70,8	71,0	81,2	89,0	70,5	98,6	114,9	116,2	116,2	130,0	122,4
29	Productos químicos orgánicos	20,1	120,8	39,6	41,4	48,1	51,0	59,3	65,6	93,9	110,1	114,5	92,6	113,7	119,4
12	Semillas y frutos oleaginosos, forrajes	43,6	71,6	34,7	36,0	32,6	18,0	17,1	21,7	37,1	34,8	71,7	55,4	72,2	107,3
44	Madera, carbón vegetal y manufacturas de madera	3,9	27,2	21,2	52,8	61,4	39,1	67,9	85,4	126,7	87,2	81,3	83,8	69,7	96,5
7	Legumbres y hortalizas, plantas, raíces y tubérculos	30,7	66,9	20,3	12,0	17,9	28,5	33,9	73,0	81,3	85,9	77,4	63,3	77,9	76,6
22	Bebidas, líquidos alcohólicos y vinagre	8,7	21,4	15,4	23,1	28,5	34,4	35,6	31,7	36,6	37,6	43,7	64,5	68,6	75,2
8	Frutos comestibles, cortezas de agrios o melones	45,8	36,9	33,8	21,2	27,7	36,6	45,9	37,5	57,6	64,7	69,8	59,1	60,8	70,1
70	Vidrio y manufacturas	18,6	29,2	18,5	47,7	56,3	66,7	61,0	70,3	84,5	74,2	91,9	71,0	55,7	66,9
40	Caucho y manufacturas	17,4	37,8	21,7	25,5	33,0	36,2	33,2	38,1	54,7	66,4	67,1	68,1	69,7	62,3
68	Manufacturas de piedra, yeso, cemento, mica y análogos	8,6	17,8	15,9	29,8	35,6	35,7	37,2	40,1	35,6	38,2	42,1	50,9	58,0	60,3
20	Preparaciones de legumbres u hortalizas, frutos, otras	2,8	8,7	5,1	7,9	8,9	11,6	13,9	14,2	17,9	22,2	27,6	30,7	36,7	47,8
94	Muebles	2,8	5,7	6,7	8,3	11,9	20,6	23,0	19,1	31,1	39,1	52,0	47,6	55,1	46,5
30	Productos farmacéuticos	4,9	8,6	11,3	14,6	17,5	17,5	19,4	22,1	27,1	26,6	29,0	38,5	38,8	45,8
19	Preparaciones a base de cereal, harina, leche; pastelería	14,5	13,0	6,7	5,5	7,3	13,2	23,6	26,3	38,8	26,1	20,5	18,4	38,4	43,9
54	Filamentos sintéticos o artificiales	6,5	21,7	18,2	23,6	22,0	25,8	24,3	25,9	29,3	34,4	36,4	37,7	41,3	40,0
52	Algodón	3,7	19,7	16,3	21,2	29,5	33,4	25,8	30,1	37,9	29,9	39,5	29,1	36,3	34,3
34	Jabones, ceras artificiales, pastas	5,0	12,0	6,4	7,9	10,4	11,5	11,0	11,3	15,2	18,8	22,8	28,1	39,8	33,5
21	Preparaciones alimenticias diversas	8,3	9,4	7,9	8,9	8,6	8,8	10,0	11,7	16,8	18,0	15,8	16,5	27,0	33,5
33	Aceites esenciales, perfumería, cosméticos	4,7	9,5	6,0	8,9	8,8	8,9	9,7	10,2	12,9	15,1	16,0	24,9	27,9	30,4

Capítulo	Descripción del capítulo	2002	2003	2004	2005	2006	2007	2008	2009	2010	2011	2012	2013	2014	2015
55	Fibras sintéticas o artificiales discontinuas	5,1	14,3	13,7	22,5	28,1	33,7	29,5	30,4	26,5	32,2	29,1	23,3	27,0	28,6
32	Extractos curtientes, pinturas, tintas	7,0	21,3	11,9	20,6	21,8	21,1	21,0	22,2	27,5	26,9	24,5	25,4	27,6	25,3
95	Juguetes, artículos para recreo, deporte; partes y accesorios	4,7	8,2	7,8	9,7	12,0	14,5	15,2	15,2	19,6	20,5	21,5	23,9	25,6	21,9
76	Aluminio y sus manufacturas	2,0	4,6	3,8	8,0	9,3	11,5	12,1	13,3	15,2	17,5	24,0	21,9	22,7	21,7
47	Pastas de madera, desperdicios de papel o cartón	9,3	13,1	9,0	15,3	4,6	4,5	5,4	7,9	18,6	17,6	17,7	20,9	21,7	19,3
90	Instrumentos y aparatos de óptica, fotografía, cinematografía	4,0	5,8	6,7	7,7	10,5	9,9	10,7	11,0	15,2	16,6	17,7	17,2	18,8	17,3
	Demás capítulos	79,4	157,2	123,1	116,7	135,0	160,7	268,1	157,0	214,7	247,1	295,0	278,0	275,4	252,6

Fuente: Dian; Legiscoscomex. Cálculos SDDE.

Cuadro 54. Importaciones de Bogotá, según país de origen. 2002-2015
Millones de dólares - valores CIF

País de origen	2002	2003	2004	2005	2006	2007	2008	2009	2010	2011	2012	2013	2014	2015
Total importaciones	3.848,1	6.935,7	6.306,2	8.082,4	10.226,1	12.340,9	14.408,2	13.972,1	17.888,3	24.723,9	27.725,0	29.600,6	32.948,5	27.342,7
Estados Unidos	1.373,7	1.935,3	2.220,9	2.723,2	2.389,8	2.869,7	3.371,6	3.572,9	3.957,7	6.041,7	6.653,2	8.850,6	9.830,7	7.700,7
China	135,2	343,0	242,1	406,0	998,2	1.610,5	2.211,4	1.964,0	2.968,2	4.287,4	5.207,2	5.726,8	6.681,0	5.683,6
México	287,1	436,3	404,2	583,8	990,9	1.180,7	1.128,5	784,3	1.737,9	2.903,6	3.499,4	3.125,9	2.795,5	2.320,1
Francia	78,5	267,5	87,8	120,8	195,7	221,0	654,8	1.287,8	847,8	1.205,7	705,1	704,8	1.455,6	1.425,6
Alemania	183,0	362,5	357,3	313,6	392,3	551,7	774,2	630,9	899,8	1.226,2	1.355,0	1.343,6	1.685,9	1.393,6
Brasil	183,9	421,3	347,0	630,2	730,8	989,5	906,7	924,3	998,2	1.072,4	1.046,7	1.042,8	995,3	853,2
Japón	167,7	385,3	255,2	262,3	373,3	472,2	429,4	330,7	499,2	617,6	698,7	659,4	624,8	493,2
Corea del Sur	122,3	208,8	243,3	260,8	321,4	299,6	242,7	181,9	266,7	315,2	444,6	501,9	551,3	440,2
Italia	64,6	134,3	111,9	123,1	187,5	225,3	275,6	273,4	363,2	438,9	512,3	541,7	493,6	397,6
España	83,1	123,3	93,6	196,4	156,1	200,9	295,7	225,8	227,6	283,4	338,9	472,1	425,2	386,4
Canadá	74,8	186,3	105,8	90,4	142,9	216,3	235,3	266,0	399,4	373,6	523,0	416,3	527,2	383,6
India	21,8	49,9	45,5	54,8	103,9	106,2	152,7	144,3	226,2	352,7	440,8	381,8	415,3	368,7
Reino Unido	53,6	101,0	74,2	86,1	129,9	146,7	175,1	160,2	303,4	295,6	373,4	310,8	416,8	343,4
Suiza	56,2	118,5	71,0	90,6	160,6	243,7	277,0	287,9	308,1	347,6	369,9	387,4	376,8	335,0
Vietnam	1,1	1,3	1,1	2,5	14,5	23,1	34,2	34,1	45,4	74,4	104,4	168,5	259,0	331,0
Chile	46,2	109,5	102,4	109,7	121,9	185,2	258,1	225,0	293,9	336,6	327,9	278,2	301,2	318,9
Perú	14,1	61,3	41,9	72,6	89,5	104,3	161,4	144,2	160,7	211,7	165,0	185,6	450,4	313,2
Argentina	45,3	106,2	89,9	107,4	170,7	199,3	242,9	266,0	379,8	428,5	679,5	566,7	422,7	256,3

Continuación

País de origen	2002	2003	2004	2005	2006	2007	2008	2009	2010	2011	2012	2013	2014	2015
Taiwán	40,8	79,7	71,1	89,0	140,3	154,6	165,4	132,7	159,0	220,0	239,7	238,6	247,1	206,6
Ecuador	52,0	154,6	120,9	116,6	276,1	132,5	92,4	84,7	151,1	256,3	363,7	226,1	244,4	193,9
Irlanda	26,7	33,0	15,3	20,8	32,8	51,8	56,7	74,1	98,3	126,1	136,0	135,7	155,8	161,5
Tailandia	10,9	23,5	20,0	23,4	37,9	41,9	74,7	58,1	126,4	177,9	146,9	133,7	154,7	154,1
Trinidad y Tobago	1,6	4,9	1,7	98,0	36,2	6,3	37,1	2,3	64,3	198,3	319,8	320,5	298,8	144,7
Bélgica	28,3	46,5	123,4	147,6	44,1	56,2	59,2	79,6	93,0	128,5	192,0	161,0	159,3	132,8
Rusia	40,8	14,4	9,2	19,5	24,8	19,6	46,4	67,8	28,1	70,7	123,4	94,7	124,9	130,5
Países Bajos	26,3	50,4	90,9	212,2	196,3	200,7	213,8	169,7	147,6	138,2	142,3	163,3	139,1	123,3
Malaysia	18,1	50,9	18,3	20,6	102,0	117,6	117,3	46,5	80,5	103,6	96,0	111,7	151,0	113,5
Israel	54,3	61,3	80,6	74,5	102,0	107,2	114,0	177,9	232,3	113,5	116,5	177,2	283,7	112,9
Indonesia	12,1	22,4	24,7	31,5	36,8	36,5	34,8	35,5	65,1	85,7	96,2	103,9	108,0	111,9
Bolivia	12,9	40,0	5,8	3,5	13,6	18,2	29,2	28,9	52,9	52,4	44,2	80,9	94,5	109,0
Austria	13,7	24,4	10,0	8,0	34,1	45,0	50,9	45,3	65,1	69,4	76,6	87,5	80,6	94,7
Dinamarca	7,5	11,2	5,9	7,1	23,5	22,6	29,5	31,3	43,3	61,0	35,2	81,1	80,6	93,5
Suecia	22,2	38,4	39,6	56,6	55,4	77,7	83,3	58,9	84,1	110,5	122,9	93,1	97,0	90,6
Finlandia	19,4	32,0	21,6	100,7	166,0	98,5	127,8	90,6	111,2	89,3	87,7	127,1	93,7	65,5
Polonia	1,8	6,1	6,6	10,8	16,9	8,5	10,7	9,0	12,4	19,6	19,9	67,8	94,1	61,1
Panamá	25,9	16,0	211,7	131,4	31,2	40,6	46,5	62,3	85,3	60,7	23,6	23,8	16,1	56,5
Puerto Rico	15,9	18,3	2,9	2,8	15,8	21,0	30,8	34,8	40,7	44,9	85,7	57,5	51,2	55,7
Turquía	1,0	3,6	3,0	4,0	8,3	14,4	17,8	14,2	18,9	39,0	67,2	37,5	52,8	53,3
Uruguay	2,4	3,5	20,2	50,4	11,5	12,4	23,2	35,2	37,7	38,4	44,4	39,9	42,9	52,6
Venezuela	109,9	304,4	225,5	293,2	415,7	295,4	205,3	107,4	74,7	145,6	138,5	76,5	70,6	50,5
Demás países	311	545	282	326	735	916	914	821	1.133	1.562	1.562	1.296	1.399	1.229

Fuente: Dian; Legiscomex. Cálculos SDDE.

Cuadro 55. Distribución porcentual de las importaciones de Bogotá, según país de origen. 2002-2015
Porcentaje (%)

País de origen	2002	2003	2004	2005	2006	2007	2008	2009	2010	2011	2012	2013	2014	2015
Total importaciones	100,0	100,0	100,0	100,0	100,0	100,0	100,0	100,0	100,0	100,0	100,0	100,0	100,0	100,0
Estados Unidos	35,7	27,9	35,2	33,7	23,4	23,3	23,4	25,6	22,1	24,4	24,0	29,9	29,8	28,2
China	3,5	4,9	3,8	5,0	9,8	13,0	15,3	14,1	16,6	17,3	18,8	19,3	20,3	20,8
México	7,5	6,3	6,4	7,2	9,7	9,6	7,8	5,6	9,7	11,7	12,6	10,6	8,5	8,5
Francia	2,0	3,9	1,4	1,5	1,9	1,8	4,5	9,2	4,7	4,9	2,5	2,4	4,4	5,2

País de origen	2002	2003	2004	2005	2006	2007	2008	2009	2010	2011	2012	2013	2014	2015
Alemania	4,8	5,2	5,7	3,9	3,8	4,5	5,4	4,5	5,0	5,0	4,9	4,5	5,1	5,1
Brasil	4,8	6,1	5,5	7,8	7,1	8,0	6,3	6,6	5,6	4,3	3,8	3,5	3,0	3,1
Japón	4,4	5,6	4,0	3,2	3,7	3,8	3,0	2,4	2,8	2,5	2,5	2,2	1,9	1,8
Corea del Sur	3,2	3,0	3,9	3,2	3,1	2,4	1,7	1,3	1,5	1,3	1,6	1,7	1,7	1,6
Italia	1,7	1,9	1,8	1,5	1,8	1,8	1,9	2,0	2,0	1,8	1,8	1,8	1,5	1,5
España	2,2	1,8	1,5	2,4	1,5	1,6	2,1	1,6	1,3	1,1	1,2	1,6	1,3	1,4
Canadá	1,9	2,7	1,7	1,1	1,4	1,8	1,6	1,9	2,2	1,5	1,9	1,4	1,6	1,4
India	0,6	0,7	0,7	0,7	1,0	0,9	1,1	1,0	1,3	1,4	1,6	1,3	1,3	1,3
Reino Unido	1,4	1,5	1,2	1,1	1,3	1,2	1,2	1,1	1,7	1,2	1,3	1,0	1,3	1,3
Suiza	1,5	1,7	1,1	1,1	1,6	2,0	1,9	2,1	1,7	1,4	1,3	1,3	1,1	1,2
Vietnam	0,0	0,0	0,0	0,0	0,1	0,2	0,2	0,2	0,3	0,3	0,4	0,6	0,8	1,2
Chile	1,2	1,6	1,6	1,4	1,2	1,5	1,8	1,6	1,6	1,4	1,2	0,9	0,9	1,2
Perú	0,4	0,9	0,7	0,9	0,9	0,8	1,1	1,0	0,9	0,9	0,6	0,6	1,4	1,1
Argentina	1,2	1,5	1,4	1,3	1,7	1,6	1,7	1,9	2,1	1,7	2,5	1,9	1,3	0,9
Taiwán	1,1	1,1	1,1	1,1	1,4	1,3	1,1	1,0	0,9	0,9	0,9	0,8	0,7	0,8
Ecuador	1,4	2,2	1,9	1,4	2,7	1,1	0,6	0,6	0,8	1,0	1,3	0,8	0,7	0,7
Irlanda	0,7	0,5	0,2	0,3	0,3	0,4	0,4	0,5	0,5	0,5	0,5	0,5	0,5	0,6
Tailandia	0,3	0,3	0,3	0,3	0,4	0,3	0,5	0,4	0,7	0,7	0,5	0,5	0,5	0,6
Trinidad y Tobago	0,0	0,1	0,0	1,2	0,4	0,1	0,3	0,0	0,4	0,8	1,2	1,1	0,9	0,5
Bélgica	0,7	0,7	2,0	1,8	0,4	0,5	0,4	0,6	0,5	0,5	0,7	0,5	0,5	0,5
Rusia	1,1	0,2	0,1	0,2	0,2	0,2	0,3	0,5	0,2	0,3	0,4	0,3	0,4	0,5
Países Bajos	0,7	0,7	1,4	2,6	1,9	1,6	1,5	1,2	0,8	0,6	0,5	0,6	0,4	0,5
Malaysia	0,5	0,7	0,3	0,3	1,0	1,0	0,8	0,3	0,5	0,4	0,3	0,4	0,5	0,4
Israel	1,4	0,9	1,3	0,9	1,0	0,9	0,8	1,3	1,3	0,5	0,4	0,6	0,9	0,4
Indonesia	0,3	0,3	0,4	0,4	0,4	0,3	0,2	0,3	0,4	0,3	0,3	0,4	0,3	0,4
Bolivia	0,3	0,6	0,1	0,0	0,1	0,1	0,2	0,2	0,3	0,2	0,2	0,3	0,3	0,4
Austria	0,4	0,4	0,2	0,1	0,3	0,4	0,4	0,3	0,4	0,3	0,3	0,3	0,2	0,3
Dinamarca	0,2	0,2	0,1	0,1	0,2	0,2	0,2	0,2	0,2	0,2	0,1	0,3	0,2	0,3
Suecia	0,6	0,6	0,6	0,7	0,5	0,6	0,6	0,4	0,5	0,4	0,4	0,3	0,3	0,3
Finlandia	0,5	0,5	0,3	1,2	1,6	0,8	0,9	0,6	0,6	0,4	0,3	0,4	0,3	0,2
Polonia	0,0	0,1	0,1	0,1	0,2	0,1	0,1	0,1	0,1	0,1	0,1	0,2	0,3	0,2
Panamá	0,7	0,2	3,4	1,6	0,3	0,3	0,3	0,4	0,5	0,2	0,1	0,1	0,0	0,2
Puerto Rico	0,4	0,3	0,0	0,0	0,2	0,2	0,2	0,2	0,2	0,2	0,3	0,2	0,2	0,2
Turquía	0,0	0,1	0,0	0,0	0,1	0,1	0,1	0,1	0,1	0,2	0,2	0,1	0,2	0,2

Continuación

País de origen	2002	2003	2004	2005	2006	2007	2008	2009	2010	2011	2012	2013	2014	2015
Uruguay	0,1	0,0	0,3	0,6	0,1	0,1	0,2	0,3	0,2	0,2	0,2	0,1	0,1	0,2
Venezuela	2,9	4,4	3,6	3,6	4,1	2,4	1,4	0,8	0,4	0,6	0,5	0,3	0,2	0,2
Demás países	8,1	7,9	4,5	4,0	7,2	7,4	6,3	5,9	6,3	6,3	5,6	4,4	4,2	4,5

Fuente: Dian; Legiscomex. Cálculos SDDE.

Cuadro 56. Importaciones de Bogotá según país de origen. 2002-2015
Toneladas

País de origen	2002	2003	2004	2005	2006	2007	2008	2009	2010	2011	2012	2013	2014	2015
Total importaciones	1.504,5	3.683,3	2.146,1	2.732,4	3.451,8	3.084,5	3.205,4	3.241,2	4.602,8	6.413,1	9.600,9	10.551,7	12.353,2	13.373,8
Estados Unidos	513,2	884,9	548,5	742,6	881,1	801,5	816,5	652,2	918,7	1.735,2	2.890,9	4.560,8	6.655,8	7.537,7
China	43,1	119,5	99,6	152,1	266,5	388,9	433,2	427,5	553,3	849,3	948,1	937,4	1.289,1	1.257,5
México	42,1	95,1	72,2	95,7	126,7	197,0	209,1	240,1	400,9	620,2	1.479,3	1.340,6	673,1	722,4
Canadá	154,7	268,9	320,3	167,1	180,9	199,7	137,3	311,8	404,3	318,2	401,8	295,7	471,3	527,1
Perú	7,7	53,9	43,3	55,0	36,4	44,8	72,2	66,8	82,3	107,5	59,7	74,5	388,1	387,6
Trinidad y Tobago	4,4	19,8	1,8	241,2	82,9	9,2	46,0	3,1	102,8	232,7	382,8	359,8	330,5	291,4
Brasil	47,5	151,9	109,5	172,9	255,5	171,9	281,0	287,9	261,4	280,7	418,5	367,2	302,7	255,8
Chile	54,0	110,9	91,4	92,9	81,3	108,3	160,7	168,3	207,8	189,0	166,2	147,9	152,0	190,0
Bolivia	50,7	127,5	2,4	4,6	23,4	26,1	28,0	42,5	59,4	47,9	38,9	98,1	114,5	157,6
Argentina	44,2	216,7	118,2	98,0	207,0	139,2	169,0	246,4	525,4	584,6	1.134,3	812,2	328,1	152,5
Rusia	41,4	63,8	24,2	16,0	41,7	19,9	37,6	22,2	39,2	47,1	98,4	63,3	81,9	148,1
Corea del Sur	19,1	65,0	44,6	53,1	57,3	39,8	43,1	42,0	45,8	70,1	78,4	103,7	229,4	121,4
España	15,8	52,7	26,0	36,8	44,0	53,3	40,4	36,6	61,2	93,9	104,8	109,7	99,1	112,7
Japón	25,3	127,1	39,0	28,3	32,6	46,9	35,5	27,7	68,8	58,1	59,1	61,3	61,7	107,2
Alemania	20,5	45,1	27,7	30,5	39,9	79,2	66,1	71,0	114,6	116,0	134,1	142,5	121,9	106,3
Dinamarca	0,9	1,3	0,3	0,2	22,9	1,4	1,3	1,5	2,5	2,4	2,7	28,7	31,0	99,3
India	2,3	13,1	16,5	9,3	26,9	20,5	34,0	29,2	48,5	80,2	149,3	86,6	120,9	88,0
Venezuela	143,5	544,1	205,2	295,3	401,2	214,5	148,3	121,7	64,1	194,4	167,2	75,3	71,0	84,2
Panamá	0,7	3,9	28,6	24,4	5,8	7,7	7,9	12,5	8,6	17,3	4,0	5,4	6,1	72,1
Ecuador	84,3	105,4	35,3	31,8	56,6	44,3	33,3	41,0	49,6	74,3	95,4	94,6	71,4	71,1
Países Bajos	4,0	13,4	13,7	18,8	9,6	14,2	13,8	10,9	15,3	17,2	23,7	75,6	43,9	69,0
Francia	8,1	83,3	7,0	8,7	13,6	17,6	15,7	14,1	23,6	48,5	45,1	26,7	48,6	54,7
Reino Unido	6,6	16,3	12,0	11,3	16,4	16,2	17,5	15,3	17,4	22,2	24,7	19,5	20,2	48,7
Italia	6,5	27,4	19,4	22,9	30,1	28,9	28,7	27,7	35,0	51,8	49,3	47,0	50,1	47,8

País de origen	2002	2003	2004	2005	2006	2007	2008	2009	2010	2011	2012	2013	2014	2015
Turquía	0,3	1,4	1,0	0,9	2,9	4,6	3,7	2,4	4,7	16,8	56,3	22,4	41,0	45,3
Bélgica	6,8	12,4	20,9	31,9	9,4	9,8	7,8	17,2	11,4	19,7	18,0	23,0	26,7	44,8
Taiwán	6,9	21,2	18,6	20,1	28,8	29,8	31,2	32,8	40,9	38,6	38,9	40,3	45,4	44,5
Aruba			0,0	6,8	68,9	34,3	1,5	0,0	0,0	7,9	0,2	0,3	0,2	38,3
República Dominicana	0,5	0,5	0,4	0,8	0,4	0,5	1,0	0,4	12,3	14,4	1,2	8,4	2,3	33,8
Finlandia	18,9	18,7	14,0	8,3	19,7	16,6	18,9	14,6	22,2	26,3	27,3	28,9	32,8	33,2
Argelia					0,0		0,0	0,0	0,0	0,0	0,0	0,0		31,9
Tailandia	2,0	6,6	7,5	8,7	13,8	10,8	10,7	13,3	16,7	21,9	16,5	17,4	24,0	24,7
Vietnam	0,3	0,2	0,2	0,9	3,5	5,9	8,6	8,9	10,5	12,5	13,4	18,3	19,8	20,3
Suecia	7,0	37,9	9,2	6,9	17,1	16,1	15,4	7,9	14,3	16,7	17,5	13,1	17,3	14,8
Polonia	1,9	10,7	11,4	13,6	21,3	5,1	3,2	3,2	3,7	3,2	3,0	3,4	3,2	13,4
Indonesia	3,3	7,7	7,6	14,7	11,5	10,2	10,4	10,6	16,5	18,1	13,9	13,6	12,0	13,2
Austria	2,5	5,0	1,1	1,3	4,9	7,4	8,3	6,8	15,1	11,8	14,3	9,9	13,3	13,1
Guatemala	1,6	5,9	3,0	4,8	5,3	6,1	4,9	7,0	5,1	5,1	6,5	6,6	8,4	12,6
Marruecos	0,0	0,3	0,0	0,0	0,1	25,0	0,1	0,1	16,8	26,2	12,1	36,7	12,6	11,1
Paraguay	35,1	36,2	0,1	0,5	7,2	1,2	5,7	8,9	3,0	17,3	29,1	35,2	40,2	11,1
Demás países	76,7	307,9	144,8	202,7	296,8	210,3	198,2	186,9	299,1	297,9	375,7	340,3	291,7	257,4

Fuente: Dian; Legiscorex. Cálculos SDDE.

Cuadro 57. Importaciones de Bogotá según actividad económica (CIU Rev 4 a.c) 2002-2015
Millones de dólares. Valores CIF

División CIU. Rev. 4 A.C	2002	2003	2004	2005	2006	2007	2008	2009	2010	2011	2012	2013	2014	2015
Total importaciones	3.848,1	6.935,7	6.306,2	8.082,4	10.226,1	12.340,9	14.408,2	13.972,1	17.888,3	24.723,9	27.725,0	29.600,6	32.948,5	27.342,7
Minerales no metálicos	1.024,9	1.440,8	1.728,4	2.496,8	2.751,5	3.289,1	3.595,6	2.722,7	3.699,7	4.364,2	4.871,9	5.442,3	6.209,4	5.142,6
Cuero, calzado y marroquinería	20,7	94,6	30,6	147,9	159,7	60,9	62,9	36,2	300,2	1.534,2	3.513,8	4.556,6	5.473,0	3.546,4
Maquinaria y equipo	192,8	606,2	694,4	800,3	1.373,4	1.494,9	1.133,1	969,5	1.882,8	3.286,0	3.565,7	3.174,0	3.565,1	2.492,2
Maquinaria de oficina	696,5	700,1	657,8	662,9	789,0	947,6	1.447,1	2.567,2	1.850,7	2.669,0	1.285,6	1.977,3	2.560,8	2.338,9
Madera	363,0	924,2	566,3	760,2	928,9	1.055,4	1.315,7	1.279,1	1.566,2	1.895,0	2.103,8	2.209,1	2.343,0	2.265,1
Productos de metal	254,7	705,3	599,6	580,8	822,5	1.265,2	1.585,7	1.392,2	1.792,0	2.469,9	2.655,9	2.520,0	2.549,2	2.220,8
Papel y cartón	327,6	412,9	363,5	449,8	603,4	762,8	1.001,5	1.221,9	1.404,3	1.595,3	1.976,6	2.136,0	2.131,3	2.103,0
Carbón	85,9	186,8	119,4	159,9	179,5	255,6	410,9	401,4	587,0	673,8	833,0	773,3	965,6	1.011,7
Productos metalúrgicos	138,5	254,6	285,0	297,3	367,3	519,5	653,0	561,1	767,8	986,5	1.078,8	1.128,1	1.153,9	998,0
Equipo de radio	101,9	149,7	163,6	207,8	268,6	359,5	439,2	423,8	565,6	724,3	829,1	903,6	980,8	867,9

Continuación

División CIIU. Rev. 4 A.C	2002	2003	2004	2005	2006	2007	2008	2009	2010	2011	2012	2013	2014	2015
Productos químicos	69,1	290,7	183,8	282,4	346,9	484,0	576,5	385,8	639,0	945,3	954,5	959,0	1.052,7	801,0
Edición	92,1	169,2	130,1	167,7	217,5	271,6	333,3	317,4	459,1	636,8	722,1	742,0	751,9	644,5
Agricultura	118,8	250,4	169,3	133,0	187,2	234,0	309,0	304,9	395,5	506,8	713,2	604,5	589,9	631,1
Caucho y plástico	78,8	197,6	146,9	188,6	218,5	300,9	339,7	310,5	471,0	535,0	557,0	551,3	590,0	477,9
Minerales metalíferos	49,7	125,2	139,0	198,8	258,0	320,9	331,4	309,8	428,5	596,9	627,2	515,5	554,8	464,4
Textiles	85,0	123,5	97,5	123,2	155,4	200,2	209,9	202,3	278,8	295,2	292,0	300,9	308,8	264,0
Alimentos y bebidas	19,5	32,4	37,5	58,2	78,2	89,1	124,3	132,7	203,9	306,6	332,8	311,3	297,7	263,2
Refinación del petróleo	28,0	60,3	46,3	75,6	105,3	127,7	149,0	134,6	169,7	221,5	263,3	262,8	295,0	250,0
Petróleo	5,7	30,3	28,2	41,5	50,1	69,9	64,6	62,2	66,9	95,9	104,7	106,5	117,5	124,1
Aparatos eléctricos	5,2	10,1	9,4	15,2	20,4	37,3	49,7	41,1	67,9	83,7	126,9	119,4	144,9	111,9
Tabaco	3,6	15,3	13,6	25,6	34,1	40,2	65,6	56,8	93,4	84,8	94,8	98,0	81,9	88,2
Minerales metalíferos	5,7	28,3	23,0	14,1	10,8	10,8	17,0	8,4	18,5	19,8	26,1	20,8	32,8	61,2
Prendas de vestir	1,1	3,5	2,0	3,3	4,7	8,7	9,0	8,2	13,8	10,4	10,3	6,7	10,0	12,8
Silvicultura	2,8	6,4	4,6	7,4	10,5	10,6	8,7	9,8	13,1	13,3	12,8	13,3	10,6	9,9
Eliminación de desperdicios y aguas residuales	0,3	0,1	0,7	0,1	0,4	0,5	0,5	0,4	0,5	0,8	0,7	0,8	1,0	0,9
Actividades empresariales	0,1	0,2	0,1	0,1	0,3	0,2	0,1	0,1	0,5	0,7	0,8	0,4	0,2	0,2
Pesca	0,0	0,0	0,0	0,0	0,1	0,0	0,0	0,1	0,0	0,1	0,1	0,2	0,0	0,1
Actividades de asociaciones n.c.p.	0,0	0,0		0,0	0,0	0,0	0,0	0,0	0,0	0,1	0,0	0,0	0,0	0,0
Alquiler de maquinaria y equipo	0,0	0,0	0,0	0,0	0,0	0,1	0,1	0,0	0,0	0,0	0,1	0,0	0,0	0,0
Sin información	76,1	116,9	65,7	183,8	284,0	123,9	175,1	112,1	151,7	172,2	171,0	166,6	176,6	150,6

Fuente: Dian; Legiscomex. Cálculos SDDE.

Cuadro 58. Importaciones de Bogotá según actividad económica (CIIU Rev 4 a.c) 2002-2015
Toneladas

División CIIU Rev. 4 A.C	2002	2003	2004	2005	2006	2007	2008	2009	2010	2011	2012	2013	2014	2015
Total importaciones	1.504,5	3.683,3	2.146,1	2.732,4	3.451,8	3.084,5	3.205,4	3.241,2	4.602,8	6.413,1	9.600,9	10.551,7	12.353,2	13.373,8
Cuero, calzado y marroquinería	51,3	283,6	39,3	298,6	273,2	70,1	43,6	23,3	366,3	1.599,6	3.562,6	4.699,9	5.891,5	6.491,7
Agricultura	508,6	1.032,2	684,3	514,3	738,2	659,5	644,4	799,3	1.013,2	999,3	1.597,3	1.398,5	1.502,3	1.910,0
Madera	306,4	677,7	361,3	350,8	441,0	468,2	509,9	686,1	642,9	736,3	879,3	851,9	852,3	1.050,8
Productos químicos	99,7	511,9	203,2	301,7	336,3	375,8	349,7	254,9	519,9	671,0	793,9	955,9	1.141,6	1.022,0
Carbón	139,7	257,9	151,1	156,4	180,0	226,5	311,0	327,8	431,1	425,9	589,5	517,9	603,2	761,3
Refinación del petróleo	33,9	87,1	64,9	132,5	201,0	194,4	192,1	210,4	246,1	297,9	376,9	451,9	544,2	414,2
Maquinaria y equipo	24,9	80,5	113,2	105,8	180,5	187,2	128,5	110,0	205,6	346,2	385,4	339,3	355,3	266,1

División CIIU Rev. 4 A.C	2002	2003	2004	2005	2006	2007	2008	2009	2010	2011	2012	2013	2014	2015
Textiles	95,0	138,5	107,3	132,0	148,2	161,6	156,6	154,0	223,4	228,7	234,0	234,2	271,6	226,7
Productos de metal	20,7	80,0	62,2	58,8	82,9	124,2	144,2	115,3	155,7	209,9	216,4	187,6	192,1	180,8
Edición	67,0	200,5	51,4	317,5	455,3	145,8	212,5	50,3	100,5	127,5	151,7	114,0	130,9	148,6
Productos metalúrgicos	26,9	52,5	42,7	43,6	55,1	67,4	71,5	74,8	102,6	124,0	137,9	145,4	153,8	143,9
Minerales metálicos	12,3	37,1	43,8	54,6	62,0	73,4	66,5	72,5	88,9	100,9	111,9	88,5	106,5	102,7
Tabaco	17,5	43,4	41,9	42,7	49,1	53,6	61,3	49,7	75,6	91,4	96,3	96,7	105,4	102,0
Caucho y plástico	3,8	27,7	22,0	53,2	61,8	39,9	69,7	85,8	127,7	90,0	86,2	87,6	71,7	100,2
Petróleo	9,3	24,0	20,0	25,5	28,2	37,2	43,7	41,8	68,1	92,1	92,2	81,7	100,3	96,0
Minerales no metálicos	19,9	26,8	11,6	19,6	21,2	40,7	33,7	27,4	30,3	37,3	41,2	47,1	53,0	88,9
Papel y cartón	38,0	58,6	62,6	58,8	55,8	64,6	65,3	53,7	73,8	85,1	84,1	81,4	90,0	80,7
Equipo de radio	7,7	16,7	16,7	20,4	24,7	25,7	31,2	33,5	35,2	34,9	38,2	47,4	47,4	56,3
Aparatos eléctricos	10,1	16,0	16,7	19,9	24,8	29,2	29,1	29,0	39,3	45,3	47,1	48,4	52,5	49,5
Alimentos y bebidas	1,4	3,1	3,4	4,4	6,0	10,8	12,7	11,1	18,6	21,7	33,3	30,4	37,3	29,6
Maquinaria de oficina	3,8	6,3	6,1	7,0	9,1	9,1	9,9	9,9	16,4	20,2	20,8	19,0	19,6	18,7
Minerales metálicos	3,7	6,7	9,5	4,6	6,4	8,5	7,5	9,8	10,0	17,7	12,8	16,2	18,3	15,7
Silvicultura	0,7	7,0	5,3	2,3	2,0	2,1	3,1	1,5	2,3	1,8	2,3	1,3	2,4	7,2
Prendas de vestir	1,5	4,6	2,9	4,4	5,6	5,4	3,8	5,6	5,0	3,6	4,3	4,9	5,6	6,0
Pesca	0,5	2,7	2,5	2,6	3,3	3,3	3,8	3,3	3,9	4,3	4,8	4,2	3,6	3,4
Eliminación de desperdicios y aguas residuales	0,1	0,2	0,1	0,1	0,2	0,2	0,2	0,3	0,5	0,3	0,3	0,3	0,5	0,4
Actividades empresariales	0,0	0,0	0,1	0,1	0,1	0,0	0,0	0,1	0,0	0,1	0,1	0,1	0,1	0,1
Sin información	0,0	0,0	0,0	0,0	0,0	0,0	0,1	0,1	0,1	0,2	0,2	0,1	0,2	0,1

Fuente: Dian; Legiscomex. Cálculos SDDE.

Cuadro 59. Principales productos importados por Bogotá, según partida arancelaria. 2002-2015
Millones de dólares - valores CIF

Partida arancelaria	2002	2003	2004	2005	2006	2007	2008	2009	2010	2011	2012	2013	2014	2015
Total importaciones	3.848,1	6.935,7	6.306,2	8.082,4	10.226,1	12.340,9	14.408,2	13.972,1	17.888,3	24.723,9	27.725,0	29.600,6	32.948,5	27.342,7
Aceites de petróleo	19,1	90,9	28,8	145,8	158,3	59,1	60,7	33,8	281,3	1.510,9	3.507,9	4.542,7	5.463,5	3.540,0
Aparatos eléctricos de telefonía	82,6	121,9	136,0	198,9	220,4	1.401,4	1.453,2	797,2	1.186,3	1.529,7	1.761,9	2.098,0	2.447,3	2.196,0
Aeronaves	539,5	483,3	425,9	391,6	432,2	540,5	1.037,5	2.204,9	1.462,0	2.095,0	760,3	1.407,1	1.730,4	1.779,0
Automóviles de turismo	83,4	293,8	329,7	354,9	629,1	701,8	486,4	454,3	1.027,1	1.542,5	1.692,9	1.848,8	2.072,2	1.589,3
Medicamentos	204,4	239,8	204,7	264,9	371,1	449,2	600,4	704,3	799,0	938,8	1.122,1	1.220,1	1.299,6	1.252,4
Máquinas para procesamiento de datos	266,7	372,9	352,6	443,2	567,7	765,4	853,3	694,2	902,6	940,6	1.084,9	1.190,5	1.360,0	924,2

Continuación

Partida arancelaria	2002	2003	2004	2005	2006	2007	2008	2009	2010	2011	2012	2013	2014	2015
Sangre humana; antiseros	48,1	55,8	67,0	80,8	109,5	174,0	224,7	326,7	390,0	418,5	581,0	659,9	575,2	598,2
Aparatos receptores de televisión	61,6	91,1	87,9	53,7	27,0	77,1	92,4	124,9	247,6	296,9	292,0	341,4	421,8	426,1
Aparatos de medicina, cirugía, odontología	33,2	48,9	62,5	75,8	91,3	119,6	143,0	158,3	206,0	249,1	286,7	323,8	373,1	330,2
Vehículos transporte de mercancías	13,2	92,0	114,2	128,0	334,4	281,7	210,1	150,1	374,9	715,6	800,0	454,2	639,2	314,5
Partes y accesorios de vehículos	39,3	74,2	84,3	102,7	129,3	177,0	176,8	150,4	195,6	265,6	273,2	268,5	291,7	262,9
Aparatos para filtrar líquidos o gases	12,4	28,5	19,9	23,5	30,8	45,7	58,8	99,2	131,2	165,2	132,9	175,6	196,9	257,5
Partes de aparatos partidas 88.01 u 88.02	103,3	89,7	127,4	160,4	174,3	211,2	192,5	157,1	147,7	314,7	208,2	245,3	372,8	218,6
Maíz	21,7	46,5	28,6	30,4	52,2	72,6	85,0	67,9	79,5	103,5	217,9	202,7	181,7	216,1
Aparatos de ortopedia	18,2	27,0	33,6	42,5	56,2	80,6	101,8	122,0	146,8	171,0	202,4	210,9	237,5	207,8
Máquinas para imprimir	12,4	34,3	50,8	26,1	30,7	166,6	208,5	164,2	200,9	249,2	248,0	275,9	290,5	207,4
Los demás motores y máquinas motrices.	13,5	64,9	35,2	55,0	93,2	114,0	112,2	86,9	101,9	97,6	92,4	75,8	178,8	192,5
Bombas para líquidos	20,4	44,7	38,1	36,6	54,0	77,6	101,7	121,8	153,0	177,1	177,8	194,4	221,9	188,0
Mezclas de sustancias odoríferas	11,7	25,3	23,4	35,9	44,3	50,1	60,3	60,9	61,8	62,7	69,4	81,6	111,4	174,0
Neumáticos nuevos de caucho	34,5	52,9	28,0	25,6	36,2	41,9	45,4	46,1	108,3	200,9	228,4	220,9	218,2	171,5
Preparaciones alimenticias	8,4	40,6	18,6	40,7	39,6	43,7	38,7	62,6	94,3	106,1	127,3	87,3	110,6	169,6
Artículos de grifería y órganos similares para tuberías	17,7	33,7	30,1	37,4	53,4	81,5	111,8	111,3	142,5	177,7	184,6	178,4	209,9	168,9
Insecticidas, raticidas y demás antirroedores	14,6	65,3	33,5	40,0	45,1	47,9	59,5	67,9	79,2	100,4	127,6	140,8	143,2	166,2
Polímeros de etileno	26,7	66,4	57,7	92,5	109,4	127,3	121,7	103,0	143,1	151,2	167,4	183,6	193,1	163,0
Hilos, cables y conductores aislados para electricidad	11,4	22,8	29,2	44,2	56,4	94,2	122,5	81,8	113,8	150,4	184,4	118,8	160,8	124,5
Trigo y morcajo	35,5	60,1	62,1	43,3	52,8	53,4	98,2	95,7	79,5	84,7	109,3	79,2	116,9	111,2
Refrigeradores, congeladores y demás materia	8,3	22,5	15,5	16,5	20,2	20,1	20,0	17,1	50,8	65,8	70,4	86,4	104,5	110,2
Las demás placas, láminas, hojas y tiras	11,5	29,0	28,4	32,4	42,4	54,3	61,2	64,7	83,7	106,5	114,0	113,8	119,7	105,4
Soportes preparados para grabar sonido	9,5	10,9	12,2	11,4	10,9	110,4	108,8	100,6	102,4	124,9	111,6	113,2	122,8	105,3
Tortas y residuos sólidos de soya	10,3	19,1	19,3	14,2	12,1	23,1	42,1	48,8	37,7	50,0	114,7	109,5	115,8	102,5
Barras de hierro o acero sin alear	0,0	11,1	2,9	9,3	1,8	1,3	6,3	4,7	23,4	11,3	91,6	137,4	86,9	98,2
Máquinas para lavar ropa	11,7	29,4	24,6	8,2	7,2	2,3	2,5	1,8	29,4	72,7	52,3	52,7	69,3	97,7
Transformadores eléctricos	12,4	21,2	23,4	34,2	38,2	54,2	62,4	50,6	80,5	107,8	134,6	104,2	127,0	95,9
Aparatos para corte, seccionamiento	23,2	31,3	33,5	42,4	51,3	79,0	91,4	69,9	88,9	105,8	109,5	104,1	110,6	94,9
Preparaciones aglutinantes para moldes	9,1	28,4	19,5	22,6	24,8	28,2	37,6	31,4	50,3	60,9	81,8	79,4	101,0	93,9
Bombas de aire o de vacío	22,9	30,4	27,2	29,8	47,7	68,4	75,5	81,8	87,7	84,3	91,5	107,0	107,6	92,9
Vehículos automóviles para transporte	15,2	20,3	15,3	15,3	20,4	25,7	14,2	13,6	35,9	45,5	41,9	96,6	91,3	92,3
Hilados de filamentos sintéticos	10,6	39,2	29,2	47,4	48,1	64,7	68,1	60,0	74,3	94,2	102,3	106,2	110,1	92,3
Reactivos de diagnóstico o de laboratorio	7,9	11,9	11,3	17,0	21,5	28,9	43,1	45,7	49,0	61,0	76,4	96,9	99,1	90,9

Partida arancelaria	2002	2003	2004	2005	2006	2007	2008	2009	2010	2011	2012	2013	2014	2015
Partes destinadas a máquinas o aparatos	6,3	28,6	17,2	19,7	34,9	58,2	76,9	62,8	94,5	161,8	176,1	124,9	114,3	90,2
Las demás	1.935,9	3.935,0	3.517,0	4.787,9	5.845,8	5.666,8	6.840,7	6.071,4	8.144,1	10.755,9	11.715,0	11.342,3	11.850,3	10.030,6

Fuente: Dian; Legiscomex. Cálculos SDDE.

Cuadro 60. Principales productos importados por Bogotá según partida arancelaria. 2002-2015
Toneladas

Partida arancelaria	2002	2003	2004	2005	2006	2007	2008	2009	2010	2011	2012	2013	2014	2015
Total importaciones	1.504,5	3.683,3	2.146,1	2.732,4	3.451,8	3.084,5	3.205,4	3.241,2	4.602,8	6.413,1	9.600,9	10.551,7	12.353,2	13.373,8
Aceites de petróleo	48,7	277,4	36,5	295,8	272,0	68,7	42,1	21,5	343,0	1.579,0	3.559,4	4.691,6	5.885,7	6.487,7
Maíz	174,4	335,1	182,6	227,1	348,2	337,6	296,9	289,3	321,2	269,0	642,7	636,0	699,1	987,3
Trigo y morcajo	213,7	333,5	367,7	216,5	256,4	186,4	244,9	347,3	305,4	223,9	308,1	229,2	371,0	420,8
Cebada		167,4	39,6	0,1	56,3	48,2	0,0	0,7	198,3	260,8	270,1	252,7	224,5	253,3
Tortas y residuos sólidos de soya	43,7	79,9	67,0	54,5	52,0	76,0	96,6	111,2	97,3	121,8	225,1	200,7	207,5	236,5
Barras de hierro o acero sin alear	0,0	34,1	7,0	19,2	3,2	1,8	7,6	8,3	35,3	13,2	117,5	195,3	124,5	172,0
Automóviles de turismo	11,2	39,4	61,3	46,9	80,2	80,8	49,8	48,4	103,9	150,1	157,3	171,2	193,3	161,8
Arroz	6,0	5,3	2,2	0,5	3,7	3,5	0,6	27,6	6,2	23,7	61,0	34,2	4,3	115,0
Polímeros de etileno	34,9	78,6	52,2	70,4	76,0	86,5	68,5	85,6	94,1	88,9	104,1	110,0	107,1	114,2
Aceite de soya	9,0	19,1	10,3	15,9	25,4	29,4	46,3	40,0	86,1	59,8	42,6	35,7	75,0	111,3
Cementos hidráulicos	0,0	5,2	0,1	0,0	0,7	3,5	2,7	18,0	22,0	33,6	44,4	137,7	220,2	104,5
Alambrón de los demás aceros aleados	1,2	16,2	7,9	10,1	10,2	9,5	18,7	8,3	15,4	13,5	2,6	7,1	34,3	104,0
Abonos minerales	77,1	109,8	15,9	4,6	14,9	16,4	41,7	90,7	26,3	84,6	105,1	84,6	36,3	102,8
Habas de soya	42,7	69,1	32,5	32,7	28,2	11,8	11,4	13,5	27,6	23,3	59,0	44,9	57,6	97,0
Productos laminados planos de hierro o acero sin alear	22,6	166,6	51,8	48,5	63,9	75,7	30,7	40,9	74,8	108,5	135,2	91,3	113,8	94,9
Papel y cartón	28,6	43,8	38,3	37,0	52,1	60,7	56,7	52,5	79,5	81,1	96,6	93,3	100,6	92,2
Productos intermedios de hierro o acero sin alear	0,1	3,2	4,6	10,3	33,2	49,9	50,3	0,2	3,6	4,3	6,8	107,1	206,5	89,8
Placas y baldosas de cerámica	1,0	11,0	14,4	31,3	74,7	61,1	59,8	50,6	68,6	90,4	141,1	119,9	110,8	85,5
Perfiles de hierro o acero sin alear	1,9	20,6	16,1	23,4	36,4	16,7	18,9	20,2	37,2	49,3	64,8	68,4	84,1	85,2
Carbonatos	4,5	18,7	21,1	23,8	38,2	32,5	22,1	33,5	60,8	55,1	42,5	38,0	59,8	77,1
Productos laminados planos de hierro o acero sin alear	4,6	5,1	4,2	4,9	3,2	6,2	17,2	16,4	68,7	64,9	45,1	46,9	155,1	76,5
Alambrón de hierro o acero sin alear	3,4	31,0	13,2	42,3	28,9	32,6	30,5	16,5	35,6	36,2	98,9	132,0	79,6	76,3
Productos laminados planos de los demás aceros aleados	29,5	103,9	32,5	52,7	60,5	57,1	37,0	26,7	58,7	57,0	61,4	65,0	79,8	74,7

Continuación

Partida arancelaria	2002	2003	2004	2005	2006	2007	2008	2009	2010	2011	2012	2013	2014	2015
Placas y baldosas de cerámica	0,3	6,0	5,1	13,1	19,7	12,5	16,0	17,7	15,6	16,7	30,3	49,6	72,9	74,6
Abonos minerales o químicos	41,4	28,4	7,9	2,7	2,4	3,7	13,6	28,5	3,3	18,1	36,9	29,9	18,9	73,3
Abonos minerales o químicos potásicos	28,8	57,1	76,1	2,3	33,2	31,2	79,0	39,0	36,1	24,0	70,2	51,4	19,1	69,9
Hortalizas de vaina secas desvainada	30,3	63,5	17,6	10,2	15,0	25,8	28,7	66,2	74,5	78,0	68,0	58,2	71,7	69,4
Poliacetales	3,0	11,3	5,6	7,8	10,6	10,1	13,6	20,9	19,6	27,1	46,9	53,8	47,8	59,0
Los demás tubos y perfiles huecos	2,6	9,2	8,3	6,5	8,8	14,3	12,8	20,3	28,9	38,4	42,1	56,2	66,3	57,0
Sulfato de bario natural		5,0	10,0	5,3	1,6	35,3	13,8	3,0	37,0	63,9	89,6	45,5	72,9	56,0
Tableros de fibra de madera	2,5	10,1	10,9	21,8	22,7	16,0	39,7	51,0	65,8	41,0	40,5	41,9	38,6	50,4
Barras y perfiles de los demás aceros aleados	2,7	3,4	3,8	7,0	9,3	9,4	3,8	4,2	8,3	9,9	13,2	8,9	17,4	49,5
Manzanas, peras y membrillos, frescos	25,2	26,3	24,4	14,4	19,5	25,0	33,2	26,1	41,4	44,9	45,6	38,6	39,5	49,3
Residuos de la industria del almidón	17,4	12,1		1,3	0,7	0,3	2,3	8,1	8,2	12,0	26,8	14,9	33,1	48,9
Papel prensa en bobinas o en hojas	31,1	40,7	32,9	40,5	43,7	44,8	40,4	40,3	54,6	55,9	48,3	43,2	69,2	41,8
Hidróxido de sodio	19,7	25,1	4,8	4,7	6,6	15,7	6,2	19,2	19,1	26,0	20,6	13,7	19,1	40,9
Medicamentos	4,0	6,4	6,9	8,9	10,7	11,9	13,0	15,8	19,4	20,3	21,4	30,8	31,9	39,1
Desperdicios y desechos	4,4	40,6	2,5	36,1	37,9	22,9	19,1	1,1	1,6	2,5	1,9	1,6	8,7	39,0
Partes y accesorios de vehículos	4,7	9,0	11,8	16,4	23,2	32,5	28,3	25,0	32,5	41,2	38,8	39,5	38,8	38,2
Vehículos transporte de mercancías	2,0	13,4	15,1	19,1	47,9	38,3	25,9	18,4	43,6	79,0	96,6	51,1	73,9	37,3
Las demás	525,8	1.341,7	823,5	1.245,8	1.519,8	1.382,1	1.565,1	1.468,6	1.923,4	2.321,8	2.471,7	2.330,5	2.382,9	2.260,2

Fuente: Dian; Legiscomex. Cálculos SDDE.

Cuadro 61. Importaciones efectuadas por Bogotá según nivel tecnológico incorporado en su producción y principales partidas arancelarias (P.A). 2002-2015
Millones de dólares - valores CIF

Nivel tecnológico	2002	2003	2004	2005	2006	2007	2008	2009	2010	2011	2012	2013	2014	2015
Total importaciones	3.848,1	6.935,7	6.306,2	8.082,4	10.226,1	12.340,9	14.408,2	13.972,1	17.888,3	24.723,9	27.725,0	29.600,6	32.948,5	27.342,7
P.A 2710 - Aceites de petróleo o de mineral bituminoso	19,1	90,9	28,8	145,8	158,3	59,1	60,7	33,8	281,3	1.510,9	3.507,9	4.542,7	5.463,5	3.540,0
P.A 8517 - Aparatos eléctricos de telefonía	82,6	121,9	136,0	198,9	220,4	1.401,4	1.453,2	797,2	1.186,3	1.529,7	1.761,9	2.098,0	2.447,3	2.196,0
Bienes primarios	164,4	368,2	241,9	314,6	459,5	375,1	527,8	492,5	635,6	838,8	1.189,2	1.023,5	1.077,6	1.084,9
P.A 1005 - Maíz	21,7	46,5	28,6	30,4	52,2	72,6	85,0	67,9	79,5	103,5	217,9	202,7	181,7	216,1
P.A 1001 - Trigo y morcajo	10,3	19,1	19,3	14,2	12,1	23,1	42,1	48,8	37,7	50,0	114,7	109,5	115,8	96,5
Manufacturas basadas en recursos naturales	352,4	891,8	495,9	809,6	1.026,5	1.122,2	1.321,2	1.249,5	1.971,0	3.444,2	5.606,2	6.600,9	7.734,2	5.830,8
P.A 2710 - Aceites de petróleo o de mineral bituminoso	19,1	90,9	28,8	145,8	158,3	59,1	60,7	33,8	281,3	1.510,9	3.507,9	4.542,7	5.463,5	3.540,0

Nivel tecnológico	2002	2003	2004	2005	2006	2007	2008	2009	2010	2011	2012	2013	2014	2015
P.A 3302 - Mezclas de sustancias odoríferas	11,7	25,3	23,4	35,9	44,3	50,1	60,3	60,9	61,8	62,7	69,4	81,6	111,4	174,0
Manufacturas de baja tecnología	344,1	764,9	678,4	949,6	1.149,4	1.535,6	1.863,6	1.678,4	2.408,6	3.402,2	3.694,2	3.610,2	3.816,5	3.166,2
P.A 9021 - Aparatos de ortopedia	18,2	27,0	33,6	42,5	56,2	80,6	101,8	122,0	146,8	171,0	202,4	210,9	237,5	207,8
P.A 7214 - Barras de hierro o acero sin alear	0,0	11,1	2,9	9,3	1,8	1,3	6,3	4,7	23,4	11,3	91,6	137,4	86,9	98,2
Manufacturas de tecnología media	926,9	2.336,6	2.123,5	2.380,0	3.479,2	4.348,9	4.650,1	4.079,2	5.966,9	8.475,8	9.160,0	8.760,9	9.446,4	7.749,1
P.A 8703 - Automóviles de turismo	83,4	293,8	329,7	354,9	629,1	701,8	486,4	454,3	1.027,1	1.542,5	1.692,9	1.848,8	2.072,2	1.589,3
P.A 8704 - Vehículos para transporte de mercancías	13,2	92,0	114,2	128,0	334,4	281,7	210,1	150,1	374,9	715,6	800,0	454,2	639,2	314,5
Manufacturas de alta tecnología	2.018,4	2.517,7	2.731,9	3.587,8	4.055,4	4.890,0	5.957,4	6.395,7	6.997,1	8.896,6	8.024,2	9.479,2	10.760,8	9.397,1
P.A 8517 - Aparatos eléctricos de telefonía	82,6	121,9	136,0	198,9	220,4	1.401,4	1.453,2	797,2	1.186,3	1.529,7	1.761,9	2.098,0	2.447,3	2.196,0
P.A 8802 - Aeronaves	539,5	483,3	425,9	391,6	432,2	540,5	1.037,5	2.204,9	1.659,1	2.537,2	837,4	1.407,1	1.730,4	1.779,0
Otras transacciones	41,9	56,3	34,7	40,8	56,1	69,1	88,1	76,8	106,3	108,6	128,3	125,9	113,0	114,6
P.A 4901 - Libros, folletos e impresos similares	29,9	29,1	16,6	18,5	27,6	32,0	42,3	44,8	61,2	68,3	66,6	71,1	67,6	54,1
P.A 7118 - Monedas	-	-	-	-	-	-	-	-	0,2	-	-	-	1,1	18,0

Fuente: Dian; Legiscomex. Cálculos SDDE.

Cuadro 62. Importaciones efectuadas por Bogotá según nivel tecnológico incorporado en su producción y principales partidas arancelarias (P.A). 2002-2015
Toneladas

Año	2002	2003	2004	2005	2006	2007	2008	2009	2010	2011	2012	2013	2014	2015
Total importaciones	1.504,5	3.683,3	2.146,1	2.732,4	3.451,8	3.084,5	3.205,4	3.241,2	4.603,4	6.414,0	9.601,0	10.551,7	12.353,2	13.373,8
P.A 2710 - Aceites de petróleo o de mineral bituminoso	48,7	277,4	36,5	295,8	272,0	68,7	42,1	21,5	343,0	1.579,0	3.559,4	4.691,6	5.885,7	6.487,7
P.A 1005 - Maíz	174,4	335,1	182,6	227,1	348,2	337,6	296,9	289,3	321,2	269,0	642,7	636,0	699,1	987,3
Bienes primarios	657,4	1.375,5	838,7	897,2	1.263,1	912,8	1.005,0	1.049,9	1.316,1	1.378,6	2.167,8	1.861,9	2.002,3	2.529,6
P.A 1005 - Maíz	174,4	335,1	182,6	227,1	348,2	337,6	296,9	289,3	321,2	269,0	642,7	636,0	699,1	987,3
P.A 1001 - Trigo y morcajo	213,7	333,5	367,7	216,5	256,4	186,4	244,9	347,3	305,4	223,9	308,1	229,2	371,0	420,8
Manufacturas basadas en recursos naturales	311,6	891,9	374,2	837,1	953,3	784,6	777,2	862,2	1.438,9	2.640,8	4.697,2	5.900,8	7.318,1	7.895,4
P.A 2710 - Aceites de petróleo o de mineral bituminoso	48,7	277,4	36,5	295,8	272,0	68,7	42,1	21,5	343,0	1.579,0	3.559,4	4.691,6	5.885,7	6.487,7
P.A 1507 - Aceite de soya y sus fracciones	9,0	19,1	10,3	15,9	25,4	29,4	46,3	40,0	86,1	59,8	42,6	35,7	75,0	111,3
Manufacturas de baja tecnología	168,3	619,4	324,4	431,0	452,1	515,6	494,0	462,7	810,8	1.013,1	1.146,6	1.179,1	1.341,3	1.295,7
P.A 7214 - Barras de hierro o acero sin alear	0,0	34,1	7,0	19,2	3,2	1,8	7,6	8,3	35,3	13,2	117,5	195,3	124,5	172,0
P.A 7227 - Alambón de los demás aceros aleados	1,2	16,2	7,9	10,1	10,2	9,5	18,7	8,3	15,4	13,5	2,6	7,1	34,3	104,0

Continuación

Año	2002	2003	2004	2005	2006	2007	2008	2009	2010	2011	2012	2013	2014	2015
Manufacturas de tecnología media	313,7	705,0	516,5	467,2	672,5	751,3	800,4	750,5	889,6	1.214,3	1.395,1	1.401,7	1.495,5	1.464,4
P.A 8703 - Automóviles de turismo	11,2	39,4	61,3	46,9	80,2	80,8	49,8	48,4	103,9	150,1	157,3	171,2	193,3	161,8
P.A 3901 - Polímeros de etileno en formas primarias	34,9	78,6	52,2	70,4	76,0	86,5	68,5	85,6	94,1	88,9	104,1	110,0	107,1	114,2
Manufacturas de alta tecnología	47,4	81,5	85,9	92,9	101,7	109,3	116,1	104,6	131,9	148,9	149,5	166,8	179,7	172,7
P.A 3004 - Medicamentos	4,0	6,4	6,9	8,9	10,7	11,9	13,0	15,8	19,4	20,3	21,4	30,8	31,9	39,1
P.A 8507 - Acumuladores eléctricos	1,0	3,7	2,3	4,9	5,9	3,3	4,8	4,6	4,8	3,6	6,9	9,7	14,4	12,4
Otras transacciones	6,2	10,1	6,4	7,0	9,2	10,9	12,7	11,3	16,2	18,2	44,9	41,3	16,4	16,1
P.A 4901 - Libros, folletos e impresos similares	3,9	3,7	2,0	2,0	2,8	3,6	4,1	4,7	7,2	7,1	6,4	6,4	6,2	5,2
P.A 9805 - Menajes	0,5	2,7	2,5	2,6	3,3	3,3	3,8	3,3	3,9	4,3	4,8	4,2	3,6	3,4

Fuente: Dian; Legiscomex. Cálculos SDDE.



08



Turismo

Cuadro 63. Porcentaje de ocupación hotelera, tarifa promedio por habitación e índice de empleo hotelero, para Bogotá y Colombia. 2004-2015

Porcentaje (%)

Año	Porcentaje de Ocupación		Tarifa promedio (en pesos)		Índice de empleo	
	Colombia	Bogotá	Colombia	Bogotá	Colombia	Bogotá
2004	50,2	62,7	135.647	158.262	0,68	0,75
2005	54,1	68,5	139.814	172.074	0,72	0,87
2006	56,4	69,5	162.386	192.132	0,73	0,75
2007	56,1	70,8	172.365	210.296	0,87	0,84
2008	54,5	64,3	195.779	249.135	0,73	0,60
2009	50,8	59,7	202.954	263.552	0,69	0,61
2010	52,0	61,4	206.676	263.193	0,71	0,63
2011	54,5	63,1	216.752	264.961	0,74	0,64
2012	54,7	58,6	221.954	257.206	n.d	n.d
2013	52,9	57,7	206.318	241.935	0,75	n.d
2014	52,9	58,0	206.000	241.460	0,77	1,36
2015	55,4	56,8	219.724	252.205	n.d	n.d

Fuente: Cotelco; IDT

Cuadro 64. Viajeros extranjeros que visitaron Bogotá y otras ciudades capitales del país. 2004-2015

Número de personas

Año	Bogotá	Cartagena	Medellín	Cali	Barranquilla	San Andrés	Colombia
2004	368.037	97.286	72.766	64.857	34.010	48.247	790.940
2005	416.734	114.789	84.925	77.459	40.129	55.995	933.243
2006	517.642	128.972	95.026	86.979	44.602	61.988	1.053.344
2007	616.772	133.172	104.445	102.296	48.882	59.308	1.195.440
2008	627.056	141.367	107.841	99.149	48.020	58.009	1.222.966
2009	692.826	155.264	143.093	98.060	50.872	47.550	1.353.760
2010	754.960	169.100	163.120	113.146	52.647	48.633	1.474.884
2011	861.722	177.858	151.470	109.491	53.694	46.277	1.582.120
2012	903.657	241.049	166.391	112.278	51.217	51.590	1.692.822
2013	968.996	229.728	194.991	124.360	54.275	53.188	1.832.069
2014	1.077.901	259.275	213.059	134.289	54.027	80.862	2.047.720
2015	1.215.559	298.199	283.395	165.106	64.279	88.468	2.189.513

Fuente: Migración Colombia.

Cuadro 65. Viajeros extranjeros que visitaron Bogotá, según país de procedencia 2007-2015
Número de personas

Año	2007	2008	2009	2010	2011	2012	2013	2014	2015*
Total Bogotá	616.772	627.056	692.826	754.960	861.722	903.657	968.996	1.077.901	899.258
Estados Unidos	124.181	121.364	149.037	163.826	160.200	161.357	181.135	222.634	164.245
Venezuela	99.611	117.941	115.977	93.677	119.604	126.441	134.117	132.287	128.764
Brasil	28.738	32.287	32.442	46.498	67.546	59.136	52.512	62.950	52.967
México	37.524	37.990	37.250	43.720	51.771	55.073	49.803	87.146	58.245
España	36.759	38.976	43.149	45.361	51.511	57.127	54.021	64.061	43.869
Ecuador	47.420	38.903	40.311	47.942	48.029	49.491	61.427	85.537	57.266
Perú	33.344	36.128	41.811	41.512	44.041	47.157	54.304	92.567	52.855
Argentina	23.724	23.963	28.797	37.605	42.728	52.189	71.790	34.142	52.835
Chile	15.211	15.396	18.541	23.442	30.186	37.000	50.445	40.340	44.139
Alemania	13.399	13.315	15.470	18.347	27.727	28.107	27.571	33.435	21.515
Francia	19.958	19.703	21.248	23.427	25.877	31.375	30.811	31.367	n.d
Canadá	11.367	11.426	13.592	16.027	17.288	21.055	29.361	29.211	n.d
Italia	11.606	12.271	13.389	14.461	15.943	n.d	n.d	n.d	n.d
Resto	70.999	63.993	73.583	85.195	100.163	n.d	n.d	n.d	n.d

Fuente: DAS hasta 2010, a partir de 2011 Migración Colombia.

* Información acumulada a septiembre de 2015

Cuadro 66. Motivación del viaje de los turistas que visitaron Bogotá, según procedencia de los turistas. 2010-2015
Porcentaje (%)

Procedencia	Motivación	2010	2011	2012	2013	2014	2015*
Nacional	Asistencia a eventos	2,9	2,4	2,1	4,3	3,2	2,5
	Recreación vacaciones	15,2	14,8	15,3	18,4	11,6	11,6
	Negocios Trabajo	32,7	31,2	29,3	28,7	26,3	25,7
	Servicios Médicos	6,6	7,6	8,9	7,7	11,9	13,7
	Visita a familiares y/o amigos	39,3	38,8	37,5	35,5	38,7	40,2
	Otros motivos	3,4	5,3	6,9	5,2	8,2	6,3
Internacional	Asistencia a eventos	5,0	4,9	3,1	4,1	4,7	3,7
	Recreación vacaciones	34,2	33,3	37,8	38,9	34,8	44,9
	Negocios Trabajo	27,8	29,4	28,4	26,8	27,7	22,5
	Servicios Médicos	2,3	1,8	1,6	1,4	1,8	0,9
	Visita a familiares y/o amigos	28,7	28,8	28,9	27,2	28,4	25,2
	Otros motivos	2,0	1,8	0,2	1,6	2,8	2,8

Fuente: DAS hasta 2010, a partir de 2011 Migración Colombia.
 * Información acumulada a junio de 2015

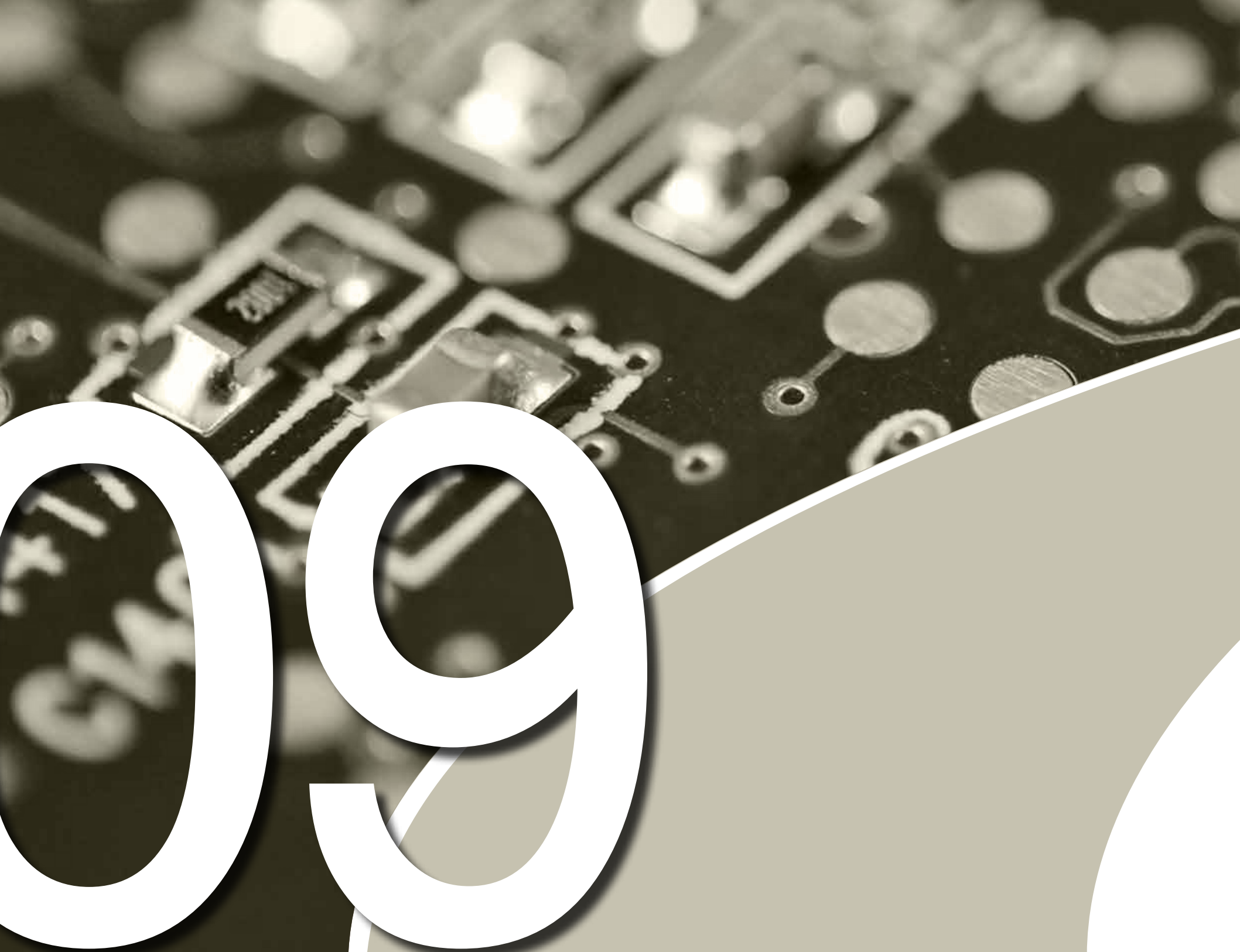

09

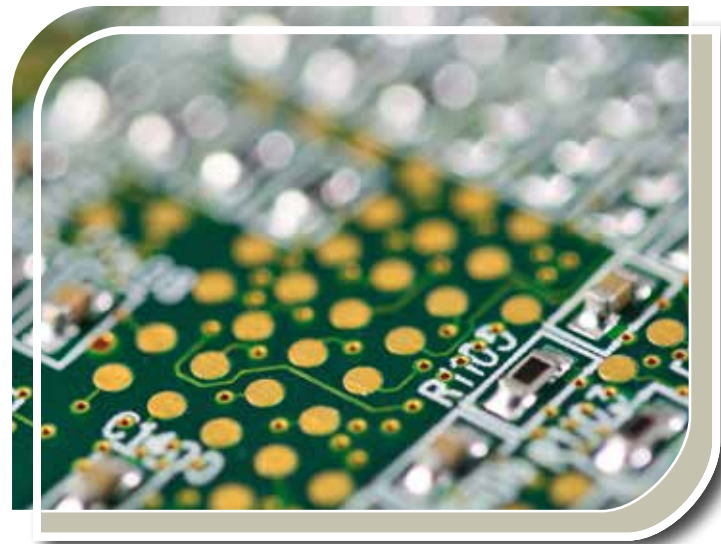

Ciencia, tecnología,
innovación y TIC's

**Cuadro 67. Monto invertido en actividades de ciencia, tecnología e innovación - ACTI, según origen de los recursos.
Bogotá y Colombia. 2002-2015**
Millones de pesos de 2014

Sector	Año	Inversión en ACTI	Público	Privado	Internacional	Distribución porcentual (%)		
						Público	Privado	Internacional
Bogotá	2002	741.715	353.175	365.140	23.400	47,6	49,2	3,2
	2003	832.352	416.682	374.335	41.336	50,1	45,0	5,0
	2004	1.011.523	537.208	456.056	18.260	53,1	45,1	1,8
	2005	1.235.273	814.171	397.643	23.460	65,9	32,2	1,9
	2006	1.110.247	662.735	415.585	31.928	59,7	37,4	2,9
	2007	1.300.093	737.257	549.425	13.410	56,7	42,3	1,0
	2008	1.415.643	783.578	604.976	27.089	55,4	42,7	1,9
	2009	1.387.625	949.782	411.520	26.323	68,4	29,7	1,9
	2010	1.517.753	969.990	518.986	28.777	63,9	34,2	1,9
	2011	1.706.087	1.184.128	498.116	23.842	69,4	29,2	1,4
	2012	1.935.940	1.276.969	630.270	28.701	66,0	32,6	1,5
	2013	2.490.445	1.699.535	768.980	21.930	68,2	30,9	0,9
	2014	2.415.452	1.645.889	753.621	15.942	68,1	31,2	0,7
	2015	2.171.120	1.487.651	658.935	24.534	68,5	30,4	1,1
	Colombia	2002	1.465.489	724.159	697.986	43.344	49,4	47,6
2003		1.669.360	873.934	734.059	61.367	52,4	44,0	3,7
2004		1.919.202	982.793	900.035	36.374	51,2	46,9	1,9
2005		2.125.155	1.299.985	783.414	41.756	61,2	36,9	2,0
2006		2.068.287	1.150.753	863.620	53.914	55,6	41,8	2,6
2007		2.508.975	1.284.515	1.191.799	32.660	51,2	47,5	1,3
2008		2.777.630	1.365.308	1.358.761	53.561	49,2	48,9	1,9
2009		2.655.595	1.628.321	937.704	89.570	61,3	35,3	3,4
2010		2.867.338	1.620.046	1.160.412	87.454	56,5	40,5	3,1
2011		3.211.013	2.023.259	1.135.414	52.132	63,0	35,4	1,6
2012		3.768.857	2.509.682	1.196.612	62.563	66,6	31,8	1,7
2013		4.520.757	2.442.565	2.001.791	76.401	54,0	44,3	1,7
2014		4.826.785	2.625.771	2.135.852	65.162	54,4	44,3	1,4
2015		4.752.459	2.591.041	2.088.706	72.713	54,5	44,0	1,5

Fuente: OCyT

Cuadro 68. Monto invertido en actividades de ciencia, tecnología e innovación - ACTI en Bogotá, por tipo de actividad. 2002-2015
Millones de pesos de 2014

Año	Inversión en ACTI	Investigación y Desarrollo	Apoyo a la formación científica	Servicios científicos y tecnológicos	Administración y otras actividades de apoyo	Actividades de innovación
2002	741.715	270.072	71.547	52.097	91.997	256.002
2003	832.352	314.760	73.071	61.454	97.032	286.035
2004	1.011.523	342.732	72.228	84.314	112.415	399.835
2005	1.235.273	354.464	76.467	224.372	114.826	465.145
2006	1.110.247	378.129	95.223	117.636	154.490	364.769
2007	1.300.093	469.377	80.647	169.894	138.338	441.838
2008	1.415.643	506.046	82.916	235.685	85.326	505.671
2009	1.387.625	488.240	101.836	294.162	63.320	440.068
2010	1.517.753	502.244	99.679	348.573	60.595	506.662
2011	1.706.087	569.154	107.189	431.237	130.470	468.037
2012	1.935.940	694.239	93.396	416.324	80.870	651.112
2013	2.490.445	1.057.021	84.330	498.710	90.358	760.026
2014	2.415.452	781.706	81.388	643.560	98.375	810.423
2015	2.171.120	707.136	89.999	449.890	103.313	820.782

Fuente: OCyT.

Cuadro 69. Monto invertido en actividades de ciencia, tecnología e innovación - ACTI en Bogotá, según sector de financiamiento. 2007-2014
Millones de pesos de 2013

Tipo de institución	2007	2008	2009	2010	2011	2012	2013	2014	Participación (%) 2014
Total ACTI	1.334.550	1.457.267	1.450.802	1.608.922	1.817.488	1.809.562	2.208.482	1.913.243	100,0
Empesas	349.652	368.689	349.643	428.027	419.999	525.986	509.784	496.902	26,0
Instituciones de educación superior	248.226	425.522	372.856	404.178	420.569	486.505	579.428	477.844	25,0
Entidades del Gobierno Central	449.743	501.300	571.616	594.530	706.003	576.966	651.944	701.086	36,6
Centros de investigación y desarrollo tecnológico	101.426	115.124	111.712	98.250	129.015	138.697	209.396	165.613	8,7
Hospitales y Clínicas	28.026	18.944	15.959	31.572	35.875	34.307	28.777	32.376	1,7
IPSFL al servicio de las empresas	18.684	20.402	21.762	44.012	93.344	32.721	214.728	25.421	1,3
ONG, asociaciones y agremiaciones profesionales	6.673	7.286	6.241	8.354	12.684	14.380	14.424	14.002	0,7

Fuente: OCyT.

Cuadro 70. Inversión en actividades de ciencia, tecnología e innovación - ACTI como porcentaje del PIB. 2002-2015
Porcentaje (%)

Año	Bogotá	Antioquia	Colombia	América Latina y el Caribe	Argentina	México	Brasil	Costa Rica	Cuba
2002	0,67	0,49	0,36	n.d	n.d	n.d	n.d	n.d	n.d
2003	0,73	0,49	0,39	0,84	0,46	0,73	1,31	0,84	0,94
2004	0,84	0,51	0,42	0,80	0,41	0,69	1,30	1,00	0,93
2005	0,97	0,48	0,44	0,82	0,43	0,71	1,30	1,12	0,84
2006	0,82	0,51	0,40	0,87	0,47	0,65	1,27	1,33	0,69
2007	0,90	0,74	0,46	0,98	0,48	0,65	1,38	1,33	0,72
2008	0,97	0,85	0,49	1,05	0,49	0,69	1,46	1,39	0,83
2009	0,91	0,75	0,45	1,12	0,54	0,76	1,54	1,97	1,02
2010	0,96	0,76	0,47	1,12	0,56	0,75	1,60	1,86	1,01
2011	1,03	0,72	0,48	1,07	0,59	0,74	1,56	1,77	0,45
2012	1,12	0,90	0,54	1,06	0,65	0,73	1,62	1,98	0,58
2013	1,37	0,70	0,61	1,05	0,66	0,75	1,66	2,01	0,79
2014	1,28	0,70	0,64	1,15	0,64	0,73	1,74	2,03	0,78
2015	1,16	0,72	0,63	1,17	n.d	n.d	n.d	n.d	n.d

Fuente: Para información de Colombia OCyT; para América Latina y otros países RICYT; para Bogotá el Observatorio de Desarrollo Económico de Bogotá; para Antioquia Anuario Estadístico de Antioquia 2013

Cuadro 71. Monto invertido en actividades de investigación y desarrollo - I&D, según origen de los recursos. Bogotá y Colombia. 2002-2015
Millones de pesos de 2014

Sector	Año	Inversión en I&D	Público	Privado	Internacional	Distribución porcentual (%)		
						Público	Privado	Internacional
Bogotá	2002	270.072	135.946	115.391	18.736	50,3	42,7	6,9
	2003	314.760	158.893	122.795	33.072	50,5	39,0	10,5
	2004	342.732	189.656	139.259	13.817	55,3	40,6	4,0
	2005	354.464	199.846	138.089	16.528	56,4	39,0	4,7
	2006	378.129	229.948	137.141	11.040	60,8	36,3	2,9
	2007	469.377	245.164	214.002	10.211	52,2	45,6	2,2
	2008	506.046	260.910	228.438	16.698	51,6	45,1	3,3
	2009	488.240	319.506	153.658	15.076	65,4	31,5	3,1

Sector	Año	Inversión en I&D	Público	Privado	Internacional	Distribución porcentual (%)		
						Público	Privado	Internacional
Bogotá	2010	502.244	278.832	210.917	12.495	55,5	42,0	2,5
	2011	569.154	299.212	257.517	12.426	52,6	45,2	2,2
	2012	694.239	351.244	325.445	17.549	50,6	46,9	2,5
	2013	1.057.021	573.046	463.994	19.981	54,2	43,9	1,9
	2014	781.706	416.055	347.888	17.762	53,2	44,5	2,3
	2015	707.136	372.312	319.137	15.687	52,7	45,1	2,2
Colombia	2002	566.158	318.799	212.690	34.669	56,3	37,6	6,1
	2003	660.389	376.486	234.722	49.181	57,0	35,5	7,4
	2004	696.125	390.967	275.855	29.304	56,2	39,6	4,2
	2005	731.231	421.753	276.660	32.818	57,7	37,8	4,5
	2006	767.196	457.896	282.469	26.831	59,7	36,8	3,5
	2007	970.822	537.393	405.599	27.829	55,4	41,8	2,9
	2008	1.094.062	545.562	513.214	35.286	49,9	46,9	3,2
	2009	1.108.953	710.839	358.376	39.738	64,1	32,3	3,6
	2010	1.158.630	622.095	499.622	36.913	53,7	43,1	3,2
	2011	1.362.007	720.830	610.043	31.134	52,9	44,8	2,3
	2012	1.534.284	784.269	701.906	48.109	51,1	45,7	3,1
	2013	2.010.574	1.057.499	895.832	57.244	52,6	44,6	2,8
	2014	1.899.033	993.491	845.149	60.392	52,3	44,5	3,2
	2015	1.813.779	947.486	814.379	51.914	52,2	44,9	2,9

Fuente: OCyT

**Cuadro 72. Patentes*, diseños industriales, modelos de utilidad, coeficiente de invención y tasa de dependencia.
Bogotá y Colombia.2003-2013**
Número

Sector	Año	Patentes presentadas	Patentes concedidas	Diseños industriales presentados /a	Diseños industriales concedidos	Modelos de utilidad presentados	Modelos de utilidad concedidos por la SIC	Coeficiente de invención /b	Tasa de dependencia /c
Bogotá	2003	32	2	37	17	70	24	0,48	n.a
	2004	38	4	100	25	79	25	0,56	n.a
	2005	51	5	75	64	90	17	0,75	n.a
	2006	68	3	79	32	134	15	0,98	n.a
	2007	59	6	112	37	84	14	0,84	n.a

Continuación

Sector	Año	Patentes presentadas	Patentes concedidas	Diseños industriales presentados /a	Diseños industriales concedidos	Modelos de utilidad presentados	Modelos de utilidad concedidos por la SIC	Coefficiente de invención /b	Tasa de dependencia /c
Bogotá	2008	72	15	60	50	105	29	1,01	n.a
	2009	71	10	69	8	118	24	0,98	n.a
	2010	70	17	71	29	89	32	0,95	n.a
	2011	92	20	67	175	116	79	1,23	n.a
	2012	111	58	126	109	119	64	1,47	n.a
	2013	124	83	123	88	120	82	1,62	n.a
Colombia	2003	75	5	83	41	164	51	0,18	17,32
	2004	71	11	157	57	148	40	0,18	18,57
	2005	98	7	135	98	159	28	0,24	16,38
	2006	138	10	134	65	226	35	0,32	13,90
	2007	115	13	166	32	158	26	0,26	16,54
	2008	114	27	110	90	186	60	0,28	15,15
	2009	126	19	134	17	200	58	0,29	12,02
	2010	126	21	122	64	165	50	0,30	12,74
	2011	177	31	138	292	221	127	0,40	9,55
	2012	192	100	202	183	235	123	0,45	8,90
2013	241	141	318	167	224	142	0,53	7,07	

Fuente: SIC, Cálculos OCyT

* Patentes presentadas por residentes vía nacional y concedidas por la oficina de la Superintendencia de Industria y Comercio –SIC. No incluye las patentes presentadas a través del Tratado de Cooperación de Patentes TCP.

a/ Diseños industriales presentados y concedidos por residentes

b/ CI: Relación entre el número de patentes presentadas por cada 100 mil habitantes. Se usa proyecciones y estimaciones de población DANE

c/ Relación entre la cantidad de solicitudes de patentes de no residentes y las solicitadas por residentes.

Cuadro 73. Penetración de TIC en los hogares. Bogotá y Colombia. 2009-2014
Número de hogares y porcentaje

Sector	Año	Total Hogares	Hogares con computador	Porcentaje de hogares con computador	Hogares con TV Color*	Porcentaje de hogares con TV	Hogares con Telefonía fija	Porcentaje de hogares con Telefonía fija	Hogares con Celular	Porcentaje de hogares con Celular	Hogares con Conexión a Internet	Porcentaje de hogares con conexión a internet
Bogotá	2009	2.133.381	966.421	45,3	2.067.246	96,9	1.582.969	74,2	1.798.440	84,3	684.815	32,1
	2010	2.158.280	1.091.933	50,6	2.087.098	96,7	1.553.962	72,0	1.553.962	72,0	834.668	38,7
	2011	2.338.402	1.260.399	53,9	2.263.573	96,8	1.622.851	69,4	1.587.775	67,9	1.017.205	43,5
	2012	2.293.513	1.358.881	59,2	2.218.239	96,7	1.479.924	64,5	1.722.428	75,1	1.198.032	52,2
	2013	2.357.679	1.459.200	61,9	2.284.377	96,9	1.487.905	63,1	2.269.732	96,3	1.371.714	58,2

Sector	Año	Total Hogares	Hogares con computador	Porcentaje de hogares con computador	Hogares con TV Color*	Porcentaje de hogares con TV	Hogares con Telefonía fija	Porcentaje de hogares con Telefonía fija	Hogares con Celular	Porcentaje de hogares con Celular	Hogares con Conexión a Internet	Porcentaje de hogares con conexión a internet
Bogotá	2014	2.421.945	1.597.536	66,0	2.337.621	96,5	1.494.891	61,7	2.379.689	98,3	1.449.628	59,9
Colombia	2009	11.971.790	2.701.999	22,6	10.467.796	87,4	4.829.291	40,3	10.026.270	83,7	1.792.539	15,0
	2010	12.335.952	3.650.475	29,6	11.149.803	90,4	4.909.709	39,8	10.867.974	88,1	2.592.955	21,0
	2011	12.811.208	4.343.000	33,9	11.696.633	91,3	4.727.336	36,9	11.555.710	90,2	3.228.424	25,2
	2012	13.060.304	5.009.406	38,4	11.892.957	91,1	4.653.110	35,6	12.300.460	94,2	4.197.475	32,1
	2013	13.427.281	5.662.918	42,2	12.310.644	91,7	4.601.570	34,3	12.709.264	94,7	4.788.140	35,7
	2014	13.763.148	6.120.002	44,5	12.661.053	92,0	4.663.214	33,9	13.109.538	95,3	5.227.381	38,0

Fuente: DANE, ECV Módulo de la GEIH
* Televisor LCD, plasma o LED desde 2013

Cuadro 74. Uso de computadores e internet según sitio de uso y principal finalidad de uso en Bogotá. 2008-2014
Número de personas

Año	Personas de 5 años y más	Personas que usaron el computador (en cualquier lugar)*	Personas que usaron Internet*	Sitio de uso de internet**			Principal finalidad del uso de internet**				
				Personas que usaron Internet en el hogar	Personas que usaron Internet en el trabajo	Personas que usaron Internet en una institución educativa	Comunicación (correo y redes)	Obtención de información	Educación y aprendizaje	Operaciones de banca electrónica y pago de servicios	Actividades de entretenimiento
2008	6.595.006	3.686.309	3.085.896	1.475.608	805.638	757.180	2.453.320	2.895.612	1.384.367	399.471	1.829.700
2009	6.672.357	3.608.437	3.108.898	1.510.927	852.270	747.843	2.562.210	2.611.077	1.916.368	445.356	2.034.289
2010	6.761.458	4.202.882	3.940.967	2.132.939	1.159.345	1.287.439	3.242.323	3.379.275	2.461.778	629.612	2.870.949
2011	6.869.554	4.434.016	4.237.433	2.527.056	1.278.796	1.445.230	3.527.701	3.600.367	2.447.185	658.845	3.037.866
2012	7.023.938	4.666.243	4.506.803	2.966.667	1.341.546	980.904	5.840.090	3.097.823	1.776.145	474.659	2.006.091
2013	7.117.598	4.883.976	4.806.927	3.521.211	1.434.709	733.686	6.291.330	3.067.934	2.051.428	525.307	2.252.610
2014	7.259.081	4.672.154	4.937.507	3.696.145	1.411.280	859.375	6.189.562	3.538.170	1.406.459	497.019	1.405.907

Fuente: DANE, TIC's

* Personas que usaron computador o internet en los últimos 12 meses.

** Una misma persona puede reportar uno o más sitios o finalidades.

Cuadro 75. Número de suscriptores a internet dedicado, por entidad territorial. 2006-2015
Suscriptores

Año	Bogotá	Valle del Cauca	Antioquia	Santander	Atlántico	Cundinamarca	Colombia
2006	321.692	26.487	101.637	39.398	32.486	7.565	628.077
2007	515.778	98.459	188.958	72.770	67.280	24.644	1.209.097
2008	721.448	180.344	321.311	101.593	107.060	54.311	1.902.844
2009	787.359	215.863	400.126	122.309	117.370	68.322	2.215.548
2010	889.597	259.460	512.061	145.613	141.073	87.895	2.651.363
2011	1.055.343	346.812	670.363	183.061	168.227	119.406	3.331.168
2012	1.203.544	420.917	756.203	215.795	198.590	148.870	3.898.754
2013	1.335.647	502.308	843.502	248.526	230.835	194.621	4.497.844
2014	1.499.260	554.136	892.006	274.175	257.813	232.782	5.051.552
2015*	1.568.696	585.969	937.087	288.001	273.172	271.783	5.349.118

Fuente: MinTIC

* Información acumulada a junio de 2015

Cuadro 76. Matriculados en programas relacionados con Tecnologías de la Información en Bogotá según nivel de formación, por carácter de la institución 2008-2014
Número

Nivel de formación	2008		2009		2010		2011		2012		2013		2014	
	Pública	Privada	Pública	Privada	Pública	Privada	Pública	Privada	Pública	Privada	Pública	Privada	Pública	Privada
Maestría	220	686	196	755	285	920	252	678	433	573	251	445	273	509
Especialización	265	3.358	283	2.911	308	1.296	300	1.021	524	1.794	376	866	347	942
Profesional	5.515	14.960	5.442	14.903	5.409	15.018	5.591	15.256	10.915	27.241	7.436	15.855	7.444	16.102
Tecnológico	1.089	5.382	2.544	5.911	1.285	5.380	5.295	5.529	9.116	7.834	6.901	4.511	7.483	4.664
Técnico profesional	399	4.024	991	4.540	468	4.046	334	4.342	658	6.928	366	4.240	400	4.829

Fuente: MEN, SNIES. Cálculos Ocyt



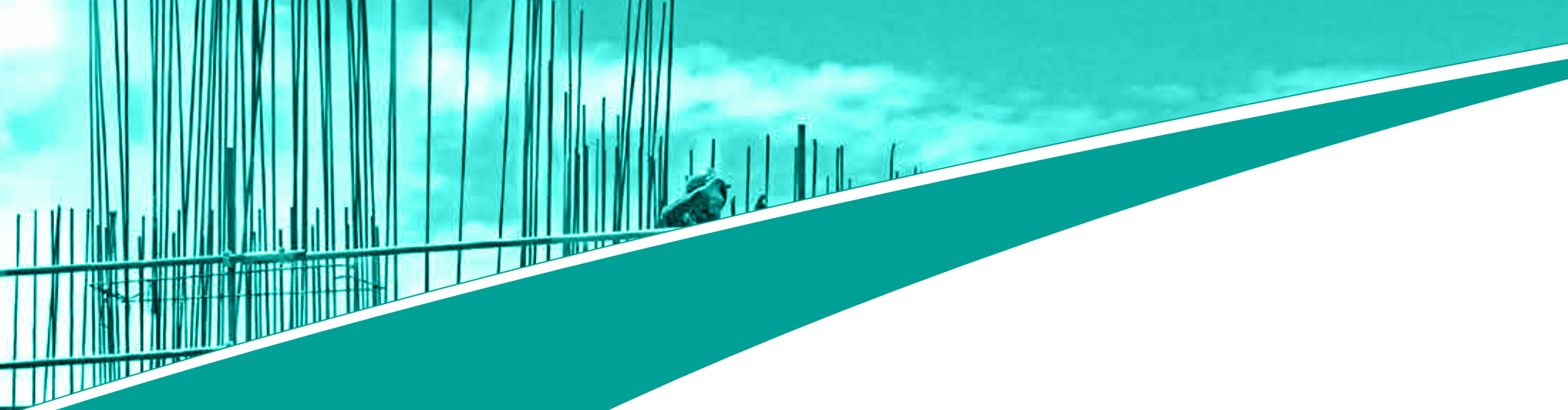

Construcción

Cuadro 77. Total área licenciada para edificaciones en Bogotá y 77 municipios. 2002-2015
Miles de metros cuadrados (m²)

Destino	2002	2003	2004	2005	2006	2007	2008	2009	2010	2011	2012	2013	2014	2015
77 municipios														
Total	10.328	13.009	12.217	12.987	16.210	19.254	16.996	13.431	17.733	23.747	20.203	23.237	23.874	25.097
Vivienda	8.530	10.064	9.243	9.895	12.072	13.980	12.002	9.755	13.535	18.751	15.564	17.579	17.528	18.761
VIS	3.134	2.139	2.034	2.192	2.683	2.967	2.355	2.636	4.241	5.224	4.252	6.222	5.040	4.898
No VIS	5.396	7.925	7.210	7.703	9.389	11.013	9.647	7.119	9.294	13.527	11.313	11.357	12.488	13.863
Otros destinos	1.798	2.945	2.974	3.092	4.138	5.274	4.993	3.675	4.198	4.996	4.639	5.657	6.346	6.336
Bogotá														
Total	3.785	4.621	4.116	3.710	5.335	6.277	5.602	3.724	5.358	6.398	4.801	6.370	6.225	4.835
Vivienda	3.131	3.723	2.885	2.776	4.138	4.785	3.934	2.624	4.326	5.245	3.479	4.247	3.802	3.339
VIS	1.044	782	577	764	993	858	862	911	1.414	1.495	916	1.138	1.025	971
No VIS	2.087	2.941	2.308	2.013	3.145	3.928	3.073	1.713	2.912	3.749	2.563	3.110	2.776	2.368
Otros destinos	654	897	1.231	933	1.196	1.492	1.668	1.101	1.032	1.153	1.322	2.123	2.423	1.496
Participación porcentual (%) Bogotá														
Total	36,6	35,5	33,7	28,6	32,9	32,6	33,0	27,7	30,2	26,9	23,8	27,4	26,1	19,3
Vivienda	36,7	37,0	31,2	28,1	34,3	34,2	32,8	26,9	32,0	28,0	22,4	24,2	21,7	17,8
VIS	33,3	36,6	28,4	34,8	37,0	28,9	36,6	34,5	33,3	28,6	21,5	18,3	20,3	19,8
No VIS	38,7	37,1	32,0	26,1	33,5	35,7	31,8	24,1	31,3	27,7	22,7	27,4	22,2	17,1
Otros destinos	36,4	30,5	41,4	30,2	28,9	28,3	33,4	30,0	24,6	23,1	28,5	37,5	38,2	23,6

Fuente: Dane, Licencias de Construcción.

Cuadro 78. Total área licenciada en Bogotá y 77 municipios, según destinos. 2002-2015
Miles de metros cuadrados (m²)

Destino	2002	2003	2004	2005	2006	2007	2008	2009	2010	2011	2012	2013	2014	2015
77 municipios														
Total	10.328	13.009	12.217	12.987	16.210	19.254	16.996	13.431	17.733	23.747	20.203	23.237	23.874	25.097
Vivienda	8.530	10.064	9.243	9.895	12.072	13.980	12.002	9.755	13.535	18.751	15.564	17.579	17.528	18.761
Industria	194	216	220	298	379	668	505	314	291	309	240	191	206	570
Oficina	151	196	159	299	418	666	748	479	538	696	707	1.267	1.935	813
Bodega	122	216	200	274	339	392	580	353	259	437	422	591	471	1.051
Comercio	666	1.270	1.497	1.216	2.008	2.326	1.780	1.234	1.152	1.894	1.768	1.932	2.224	2.549
Hotel	49	84	84	134	155	331	353	243	371	448	433	412	402	309

Destino	2002	2003	2004	2005	2006	2007	2008	2009	2010	2011	2012	2013	2014	2015
Educación	341	501	341	365	379	358	429	524	723	604	455	492	456	740
Hospital	86	137	126	215	207	229	256	235	431	252	219	389	417	567
Administración pública	65	38	60	61	98	63	55	50	147	129	111	205	88	130
Religioso	46	81	67	111	48	131	90	59	93	84	79	80	55	80
Social-recreacional	51	138	67	91	44	98	173	165	170	118	176	88	84	149
Otro	27	67	153	24	64	10	25	19	22	25	29	6	7	26
Bogotá														
Total	3.785	4.621	4.116	3.708	5.336	6.277	5.602	3.724	5.358	6.398	4.801	6.370	6.225	4.835
Vivienda	3.131	3.723	2.885	2.776	4.138	4.785	3.934	2.624	4.326	5.245	3.479	4.247	3.802	3.339
Industria	92	89	123	147	168	174	152	100	39	54	48	40	45	45
Oficina	81	144	107	166	275	537	608	368	330	471	550	1.056	1.696	513
Bodega	9	3	4	4	30	4	14	5	10	19	11	16	12	14
Comercio	277	413	650	312	492	378	509	392	219	256	402	746	386	525
Hotel	7	5	8	13	32	146	81	38	101	114	60	59	77	14
Educación	149	164	198	161	124	127	149	93	172	152	124	87	86	182
Hospital	4	20	26	55	10	35	10	46	50	20	59	77	86	111
Administración pública	-	0	10	37	10	44	14	14	63	42	27	26	15	39
Religioso	10	11	10	9	8	11	10	17	13	14	30	9	16	27
Social-recreacional	13	30	16	20	9	34	120	25	34	10	7	7	3	10
Otro	14	19	80	8	40	2	1	2	1	1	3	-	2	15
Participación porcentual (%) Bogotá														
Total	36,6	35,5	33,7	28,6	32,9	32,6	33,0	27,7	30,2	26,9	23,8	27,4	26,1	19,3
Vivienda	36,7	37,0	31,2	28,1	34,3	34,2	32,8	26,9	32,0	28,0	22,4	24,2	21,7	17,8
Industria	47,5	41,3	56,0	49,4	44,2	26,1	30,1	31,9	13,3	17,5	19,8	21,0	21,9	8,0
Oficina	53,6	73,2	67,6	55,7	65,7	80,6	81,3	76,9	61,4	67,7	77,8	83,4	87,7	63,1
Bodega	7,0	1,2	2,0	1,5	8,9	1,0	2,4	1,4	3,9	4,3	2,7	2,7	2,6	1,3
Comercio	41,7	32,5	43,4	25,7	24,5	16,2	28,6	31,8	19,0	13,5	22,7	38,6	17,3	20,6
Hotel	13,2	5,7	9,4	9,7	20,7	44,0	22,9	15,6	27,2	25,4	13,9	14,3	19,0	4,7
Educación	43,6	32,8	58,0	44,1	32,7	35,5	34,7	17,7	23,8	25,2	27,4	17,7	18,8	24,6
Hospital	4,4	14,5	20,4	25,6	4,8	15,3	3,9	19,6	11,6	7,9	27,1	19,8	20,5	19,6
Administración pública	-	0,5	15,8	60,4	10,2	69,4	25,5	27,8	42,9	32,6	24,6	12,7	17,3	29,7
Religioso	21,8	13,4	14,4	8,1	16,6	8,4	11,1	28,9	13,9	16,7	38,7	11,2	29,7	33,9
Social-recreacional	25,0	21,4	23,5	21,9	20,6	34,8	69,6	15,1	20,0	8,5	4,0	8,0	3,2	7,0
Otro	50,2	28,4	52,4	33,6	62,7	21,0	4,0	10,8	4,5	4,0	11,1	-	36,6	58,7

Fuente: Dane, Licencias de Construcción.

Cuadro 79. Unidades de vivienda licenciadas en Bogotá y 77 municipios, según VIS y No VIS. 2002-2015
Número

Destino	2002	2003	2004	2005	2006	2007	2008	2009	2010	2011	2012	2013	2014	2015
77 municipios														
Total vivienda	107.876	100.885	94.730	104.208	122.590	141.647	123.052	108.445	153.903	202.290	167.902	202.877	186.894	198.275
VIS	53.423	33.205	36.850	41.930	45.967	52.684	42.403	45.504	71.008	85.557	73.225	106.422	87.474	81.780
No VIS	54.453	67.680	57.880	62.278	76.623	88.963	80.649	62.941	82.895	116.733	94.677	96.455	99.420	116.495
Bogotá														
Total vivienda	37.146	35.916	27.965	26.809	44.039	47.159	41.228	29.992	48.876	56.539	36.074	40.890	37.212	34.784
VIS	15.894	12.024	10.049	11.646	17.763	15.365	14.705	15.495	23.758	24.591	14.762	15.393	17.278	15.594
No VIS	21.252	23.892	17.916	15.163	26.276	31.794	26.523	14.497	25.118	31.948	21.312	25.497	19.934	19.190
Participación porcentual (%) Bogotá														
Total vivienda	34,4	35,6	29,5	25,7	35,9	33,3	33,5	27,7	31,8	27,9	21,5	20,2	19,9	17,5
VIS	29,8	36,2	27,3	27,8	38,6	29,2	34,7	34,1	33,5	28,7	20,2	14,5	19,8	19,1
No VIS	39,0	35,3	31,0	24,3	34,3	35,7	32,9	23,0	30,3	27,4	22,5	26,4	20,1	16,5

Fuente: Dane, Licencias de Construcción.

Cuadro 80. Unidades de vivienda licenciadas para construcción por departamento, según VIS y No VIS. 2002-2015
Número

Destino	2002	2003	2004	2005	2006	2007	2008	2009	2010	2011	2012	2013	2014	2015
77 municipios														
Total	107.876	100.885	94.730	104.208	122.590	141.647	123.052	108.445	153.903	202.290	167.902	202.877	186.894	198.275
Vis	53.423	33.205	36.850	41.930	45.967	52.684	42.403	45.504	71.008	85.557	73.225	106.422	87.474	81.780
No VIS	54.453	67.680	57.880	62.278	76.623	88.963	80.649	62.941	82.895	116.733	94.677	96.455	99.420	116.495
Bogotá														
Total	37.146	35.916	27.965	26.809	44.039	47.159	41.228	29.992	48.876	56.539	36.074	40.890	37.212	34.784
Vis	15.894	12.024	10.049	11.646	17.763	15.365	14.705	15.495	23.758	24.591	14.762	15.393	17.278	15.594
No VIS	21.252	23.892	17.916	15.163	26.276	31.794	26.523	14.497	25.118	31.948	21.312	25.497	19.934	19.190
Antioquia														
Total	15.305	18.530	13.725	15.425	13.451	16.515	10.525	13.766	20.433	31.345	25.532	23.919	23.609	28.536
Vis	4.442	3.546	3.201	3.892	2.967	4.998	2.933	1.908	5.835	9.791	4.149	8.178	4.852	6.827
No VIS	10.863	14.984	10.524	11.533	10.484	11.517	7.592	11.858	14.598	21.554	21.383	15.741	18.757	21.709

Destino	2002	2003	2004	2005	2006	2007	2008	2009	2010	2011	2012	2013	2014	2015
Cundinamarca														
Total	7.174	2.010	4.349	3.643	6.338	10.181	5.371	8.531	24.592	35.192	19.492	23.059	21.874	32.789
Vis	5.795	644	1.578	664	2.481	6.943	2.481	3.262	15.142	22.926	9.515	13.707	13.777	16.380
No VIS	1.379	1.366	2.771	2.979	3.857	3.238	2.890	5.269	9.450	12.266	9.977	9.352	8.097	16.409
Valle del Cauca														
Total	10.111	12.293	13.955	15.159	13.506	17.870	14.697	12.840	18.703	21.867	18.722	14.646	14.930	16.821
Vis	4.640	4.370	6.372	5.183	3.397	7.537	5.791	6.089	10.501	8.738	12.886	7.833	7.139	7.452
No VIS	5.471	7.923	7.583	9.976	10.109	10.333	8.906	6.751	8.202	13.129	5.836	6.813	7.791	9.369
Santander														
Total	5.318	4.417	4.250	5.023	9.936	6.418	7.197	6.103	8.402	10.888	11.369	13.434	12.871	16.753
Vis	1.616	439	725	1.402	5.502	1.589	450	1.102	1.003	1.210	2.032	4.883	4.304	4.566
No VIS	3.702	3.978	3.525	3.621	4.434	4.829	6.747	5.001	7.399	9.678	9.337	8.551	8.567	12.187
Atlántico														
Total	3.685	2.901	3.824	4.819	2.206	5.076	2.344	2.687	3.417	6.445	6.064	11.847	16.618	11.508
Vis	2.353	529	1.377	2.327	646	1.170	157	974	1.566	1.439	2.811	7.819	8.669	4.094
No VIS	1.332	2.372	2.447	2.492	1.560	3.906	2.187	1.713	1.851	5.006	3.253	4.028	7.949	7.414
Resto de departamentos														
Total	29.137	24.818	26.561	32.230	33.166	38.428	41.690	34.526	29.480	40.014	50.649	75.082	59.780	57.084
Vis	18.683	11.653	13.503	15.930	13.370	15.082	15.886	16.674	13.203	16.862	27.070	48.609	31.455	26.867
No VIS	10.454	13.165	13.058	16.300	19.796	23.346	25.804	17.852	16.277	23.152	23.579	26.473	28.325	30.217

Fuente: Dane, Licencias de Construcción.

Cuadro 81. Total área nueva que inició proceso de construcción en Bogotá y siete principales ciudades, según destino. 2003-2015
Miles de metros cuadrados (m²)

Destino	2003	2004	2005	2006	2007	2008	2009	2010	2011	2012	2013	2014	2015
Siete principales ciudades*													
Total edificaciones	6.978	8.279	8.960	10.921	12.552	10.359	8.208	10.130	11.731	10.942	13.022	12.663	13.582
Vivienda	n.d	n.d	6.811	7.786	8.514	7.112	5.896	7.506	8.991	8.272	10.126	8.725	9.581
VIP	n.d	n.d	645	848	850	543	574	667	398	570	1.327	1.107	896
VIS	1.505	1.627	1.607	2.015	1.858	1.528	1.788	2.279	2.679	2.205	3.059	2.490	2.644
No VIS	n.d	n.d	5.204	5.771	6.657	5.584	4.108	5.227	6.312	6.067	7.067	6.235	6.938
Otros destinos	n.d	n.d	2.150	3.135	4.038	3.246	2.312	2.624	2.739	2.669	2.896	3.939	4.000

Continuación

Destino	2003	2004	2005	2006	2007	2008	2009	2010	2011	2012	2013	2014	2015
Bogotá													
Total edificaciones	3.036	3.934	4.171	4.820	5.889	5.045	3.727	4.868	4.753	4.314	4.387	4.905	4.322
Vivienda	2.484	2.950	3.152	3.672	4.220	3.500	2.628	3.689	3.802	3.232	3.120	3.227	2.909
VIP	n.d	n.d	389	492	385	299	258	281	135	215	89	426	268
VIS	676	759	771	988	1.007	717	800	977	837	654	423	804	744
No VIS	1.808	2.191	2.382	2.683	3.213	2.783	1.828	2.711	2.965	2.578	2.697	2.423	2.164
Otros destinos	552	984	1.019	1.149	1.669	1.545	1.099	1.180	951	1.082	1.266	1.678	1.413
Participación porcentual (%) Bogotá													
Total edificaciones	43,5	47,5	46,6	44,1	46,9	48,7	45,4	48,1	40,5	39,4	33,7	38,7	31,8
Vivienda	n.a	n.a	46,3	47,2	49,6	49,2	44,6	49,1	42,3	39,1	30,8	37,0	30,4
VIP	n.a	n.a	60,2	58,0	45,3	55,2	44,8	42,2	33,8	37,7	6,7	38,5	29,9
VIS	45,0	46,6	48,0	49,0	54,2	46,9	44,7	42,9	31,3	29,7	13,8	32,3	28,2
No VIS	n.a	n.a	45,8	46,5	48,3	49,8	44,5	51,9	47,0	42,5	38,2	38,9	31,2
Otros destinos	n.a	n.a	47,4	36,7	41,3	47,6	47,6	45,0	34,7	40,5	43,7	42,6	35,3

Fuente: Dane, Censo de Edificaciones.

* Incluye las áreas urbanas de Bogotá, Cali, Barranquilla, Pereira, y Amenia; y las áreas metropolitanas de Medellín y Bucaramanga.

Cuadro 82. Área nueva que inició proceso de construcción en Bogotá, según destinos. 2002-2015
Miles de metros cuadrados (m²)

Destino	2002	2003	2004	2005	2006	2007	2008	2009	2010	2011	2012	2013	2014	2015
Total	3.003	3.036	3.934	4.171	4.820	5.889	5.045	3.727	4.868	4.753	4.314	4.387	4.905	4.322
Apartamentos	1.419	1.740	1.972	2.148	2.761	3.670	3.077	2.183	3.145	3.397	2.873	2.771	2.844	2.491
Casas	1.213	744	978	1.004	911	550	423	444	544	405	359	349	383	417
Oficinas	47	31	135	152	197	481	491	326	287	226	345	367	563	616
Comercio	84	316	489	355	320	269	452	281	291	320	180	150	569	321
Bodegas	88	69	144	223	233	256	185	152	134	78	121	117	85	97
Educación	61	40	85	110	274	413	120	71	164	54	97	126	115	62
Hoteles	6	14	40	21	7	68	77	121	77	118	81	45	111	61
Hospitales	5	14	6	48	20	15	29	39	81	23	43	68	31	79
Administración pública	32	1	14	14	27	50	126	42	63	65	32	109	20	67
Otros	47	67	72	95	70	116	65	66	83	69	183	285	184	110

Fuente: Dane, Censo de Edificaciones.

Cuadro 83. Unidades de vivienda que iniciaron proceso de construcción en Bogotá y principales siete ciudades. 2005-2015
Número

Destino	2005	2006	2007	2008	2009	2010	2011	2012	2013	2014	2015
Siete principales ciudades*											
Total vivienda	69.681	86.403	94.617	73.608	67.889	88.013	102.295	92.888	120.472	99.183	108.915
VIP	14.533	20.156	20.716	11.075	11.811	13.655	8.231	11.572	27.069	21.709	17.859
VIS	29.058	38.805	39.831	27.571	32.096	41.398	47.826	39.219	57.893	45.197	47.262
No VIS	40.623	47.598	54.786	46.037	35.793	46.615	54.469	53.669	62.579	53.986	61.653
Bogotá											
Total vivienda	33.891	42.779	45.892	36.478	30.487	41.645	40.436	35.159	31.810	35.352	33.296
VIP	8.938	11.418	8.380	6.413	5.204	5.468	2.793	4.381	1.710	7.672	5.359
VIS	14.819	20.038	19.305	13.785	14.443	17.650	14.949	11.836	7.393	14.096	13.714
No VIS	19.072	22.741	26.587	22.693	16.044	23.995	25.487	23.323	24.417	21.256	19.582
Participación porcentual (%) Bogotá											
Total vivienda	48,6	49,5	48,5	49,6	44,9	47,3	39,5	37,9	26,4	35,6	30,6
VIP	61,5	56,6	40,5	57,9	44,1	40,0	33,9	37,9	6,3	35,3	30,0
VIS	51,0	51,6	48,5	50,0	45,0	42,6	31,3	30,2	12,8	31,2	29,0
No VIS	46,9	47,8	48,5	49,3	44,8	51,5	46,8	43,5	39,0	39,4	31,8

Fuente: Dane, Censo de Edificaciones.

* Incluye las áreas urbanas de Bogotá, Cali, Barranquilla, Pereira, y Armenia; y las áreas metropolitanas de Medellín y Bucaramanga.

Cuadro 84. Área que culminó proceso de construcción en Bogotá, según destinos. 2002-2015
Miles de metros cuadrados (m²)

Destino	2002	2003	2004	2005	2006	2007	2008	2009	2010	2011	2012	2013	2014	2015
Total	2.840	3.117	3.836	4.123	4.579	3.921	5.215	5.231	4.477	4.508	4.642	5.088	3.675	4.543
Apartamentos	1.121	1.409	2.012	2.157	2.194	2.248	3.338	3.373	2.756	2.838	3.155	3.527	2.362	2.907
Casas	1.050	1.196	1.080	1.036	1.080	727	530	466	442	434	473	374	298	363
Oficinas	93	28	21	98	208	121	239	622	286	358	240	242	317	458
Comercio	202	137	363	400	515	221	460	165	350	352	328	301	179	146
Bodegas	113	112	163	154	257	200	215	167	178	153	124	171	66	93
Educación	109	111	73	94	151	278	252	254	107	133	79	100	56	130
Hoteles	14	8	14	25	24	15	20	43	94	76	51	125	130	82
Hospitales	12	16	8	16	43	8	39	19	35	22	21	52	21	24
Administración pública	35	28	30	49	6	33	32	74	146	39	73	34	72	97
Otros	90	73	74	95	102	71	91	49	83	104	98	163	174	243

Fuente: Dane, Censo de Edificaciones.

Cuadro 85. Área causada¹ en Bogotá según destinos. 2002-2015
Miles de metros cuadrados (m²)

Destino	2002	2003	2004	2005	2006	2007	2008	2009	2010	2011	2012	2013	2014	2015
Total	3.163	3.159	4.256	4.399	4.642	4.559	5.984	4.684	4.556	4.673	4.499	4.589	4.567	4.862
Apartamentos	1.380	1.526	2.301	2.245	2.338	2.799	3.785	2.838	2.815	3.082	3.177	3.060	2.804	3.028
Casas	1.229	1.099	1.075	1.079	1.059	609	611	417	512	466	362	369	375	380
Oficinas	67	28	59	138	202	174	467	525	323	319	215	306	450	561
Comercio	143	171	477	453	377	254	380	362	286	314	255	224	256	285
Bodegas	100	120	140	213	255	222	221	156	146	104	117	151	91	100
Educación	87	81	94	92	237	336	273	108	129	101	97	73	126	110
Hoteles	13	10	28	30	15	31	56	98	89	96	91	90	73	88
Hospitales	12	10	8	31	36	32	23	27	47	45	27	34	48	58
Administración pública	47	37	9	15	14	36	79	79	121	77	28	72	98	78
Otros	84	79	65	102	111	66	90	74	90	69	129	210	246	173

Fuente: Dane, Censo de Edificaciones.

¹ Área causada: hace referencia al área efectivamente construida.

Cuadro 86. Unidades de vivienda que culminaron proceso de construcción en Bogotá y principales siete ciudades. 2003-2015
Número

Destino	2003	2004	2005	2006	2007	2008	2009	2010	2011	2012	2013	2014	2015
Siete principales ciudades*													
Total vivienda	62.868	62.624	64.246	76.914	72.442	84.851	80.987	74.747	84.629	88.279	104.768	96.039	95.803
VIS	40.131	29.342	29.443	36.050	32.013	36.567	33.000	34.735	41.445	41.401	44.183	38.662	36.587
No VIS	22.737	33.282	34.803	40.864	40.429	48.284	47.987	40.012	43.184	46.878	60.585	57.377	59.216
Bogotá													
Total vivienda	32.241	31.209	31.782	36.479	33.143	42.705	40.298	36.730	36.788	39.147	41.924	27.390	35.803
VIS	20.679	15.208	14.778	17.612	15.389	18.936	16.030	16.936	14.748	14.692	13.575	6.188	12.368
No VIS	11.562	16.001	17.004	18.867	17.754	23.769	24.268	19.794	22.040	24.455	28.349	21.202	23.435
Participación porcentual (%) Bogotá													
Total vivienda	51,3	49,8	49,5	47,4	45,8	50,3	49,8	49,1	43,5	44,3	40,0	28,5	37,4
VIS	51,5	51,8	50,2	48,9	48,1	51,8	48,6	48,8	35,6	35,5	30,7	16,0	33,8
No VIS	50,9	48,1	48,9	46,2	43,9	49,2	50,6	49,5	51,0	52,2	46,8	37,0	39,6

Fuente: Dane, Censo de Edificaciones.

* Incluye las áreas urbanas de Bogotá, Cali, Barranquilla, Pereira, y Armenia; y las áreas metropolitanas de Medellín y Bucaramanga.

Cuadro 87. Área destinada a vivienda que inició proceso de construcción en Bogotá, según localidad. 2002-2015
Miles de metros cuadrados (m²)

Localidad	2002	2003	2004	2005	2006	2007	2008	2009	2010	2011	2012	2013	2014	2015
Total	2.632	2.484	2.950	3.152	3.672	4.220	3.500	2.628	3.689	3.802	3.232	3.120	3.227	2.909
Usaquén	372	699	725	623	720	881	707	533	753	868	756	858	678	359
Chapinero	100	231	391	297	309	334	282	229	224	276	183	343	252	249
Santafé	12	22	22	6	92	88	10	21	8	25	82	11	14	61
San Cristóbal	50	24	27	4	26	18	21	42	53	35	59	48	27	44
Usme	24	16	15	23	28	8	33	36	86	172	81	122	80	203
Tunjuelito	31	13	4	42	17	17	9	50	14	42	9	12	10	21
Bosa	86	73	143	154	200	188	134	78	129	148	134	69	192	226
Kennedy	176	138	120	255	323	607	656	413	674	480	370	225	429	227
Fontibón	644	404	438	357	494	465	159	74	392	356	209	226	159	183
Engativá	144	97	122	249	174	280	164	136	163	229	182	233	221	173
Suba	681	563	675	955	1.055	1.103	1.025	764	874	869	837	626	500	623
Barrios Unidos	59	18	46	21	92	48	21	54	56	36	41	67	43	61
Teusaquillo	159	85	122	110	101	105	187	39	90	71	53	51	38	53
Los Mártires	14	1	4	2	3	13	3	4	5	13	4	14	8	34
Antonio Nariño	12	6	12	8	2	10	4	9	14	11	14	10	13	24
Puente Aranda	26	22	33	28	11	18	27	26	25	33	50	37	114	42
La Candelaria	2	0	0	-	-	-	-	-	-	-	4	0	17	18
Rafael Uribe Uribe	24	13	19	9	9	33	33	51	63	32	68	38	28	63
Ciudad Bolívar	15	59	32	8	16	6	23	71	65	108	95	129	312	161
Sin información	-	-	-	-	-	-	-	-	-	-	-	1	92	84

Fuente: Dane, Censo de Edificaciones.

Cuadro 88. Área destinada a vivienda de interés prioritario (VIP) que inició proceso de construcción en Bogotá, según localidad. 2005-2015
Miles de metros cuadrados (m²)

Localidad	2005	2006	2007	2008	2009	2010	2011	2012	2013	2014	2015
Total	388,6	491,7	385,3	299,4	257,5	281,1	134,7	215,2	88,8	426,4	268,1
Usaquén	2,1	3,8	-	0,2	0,3	0,4	0,9	1,2	0,3	0,3	0,3
Chapinero	-	-	-	-	0,1	0,1	0,2	0,1	0,2	0,1	0,5
Santafé	-	-	-	-	-	-	0,3	-	0,6	3,9	0,1
San Cristóbal	-	9,5	12,3	5,5	8,6	6,4	5,0	2,9	8,8	3,8	13,1
Usme	17,4	26,6	4,7	13,1	4,0	10,9	12,8	25,8	50,5	43,5	162,2
Tunjuelito	-	-	-	0,1	0,3	0,2	0,7	0,2	0,2	0,2	1,4
Bosa	129,4	179,7	159,6	69,0	31,9	37,5	56,3	55,1	6,0	136,8	36,1
Kennedy	80,7	56,9	105,9	190,3	125,9	182,6	30,3	102,4	3,3	114,3	19,1
Fontibón	63,8	141,8	47,0	0,3	0,5	0,7	0,6	0,6	0,4	1,0	1,1
Engativá	11,5	11,9	10,6	2,8	13,2	5,7	4,1	3,6	1,7	0,7	0,3
Suba	73,4	51,4	29,6	2,9	5,8	14,4	6,2	9,2	3,9	2,3	2,3
Barrios Unidos	-	-	-	0,3	0,1	-	0,2	0,1	-	-	-
Teusaquillo	-	-	-	-	-	-	-	-	-	-	-
Los Mártires	-	-	-	-	0,5	0,1	-	-	-	0,1	0,1
Antonio Nariño	-	-	-	-	-	-	-	0,1	-	0,1	-
Puente Aranda	-	-	-	0,2	0,5	0,7	0,3	0,2	0,3	34,2	0,1
La Candelaria	-	-	-	-	-	-	-	-	0,1	-	0,2
Rafael Uribe Uribe	3,1	-	14,1	0,3	26,8	12,0	2,9	3,3	2,6	2,8	4,0
Ciudad Bolívar	6,4	9,4	0,8	14,5	39,1	9,4	13,8	10,4	10,0	20,1	13,2
Sin información	-	-	-	-	-	-	-	-	-	62,0	14,2

Fuente: Dane, Censo de Edificaciones.

Cuadro 89. Area destinada a vivienda de interés social (VIS) que inició proceso de construcción en Bogotá, según localidad. 2003-2015
Miles de metros cuadrados (m²)

Localidad	2003	2004	2005	2006	2007	2008	2009	2010	2011	2012	2013	2014	2015
Total	676,4	759,0	770,7	988,0	1.006,8	716,8	799,7	977,1	837,4	654,1	422,6	803,7	744,4
Usaquén	45,9	19,7	4,2	30,6	33,7	35,0	43,6	28,8	10,7	19,3	12,3	1,3	1,7
Chapinero	-	6,3	-	-	13,2	0,1	0,1	0,2	0,3	0,2	0,6	0,4	0,7
Santafé	6,0	-	-	9,5	8,9	0,1	0,2	0,2	13,3	-	0,7	4,3	17,5
San Cristóbal	23,4	24,7	1,1	19,9	15,5	16,2	36,7	39,1	24,7	53,0	15,1	14,1	24,1
Usme	15,4	14,4	21,1	27,2	5,7	31,9	34,2	83,9	168,9	77,5	114,3	58,7	194,0
Tunjuelito	10,5	2,7	30,6	9,0	5,8	4,7	3,7	8,5	2,5	2,1	2,7	2,9	4,3
Bosa	70,5	141,8	151,4	197,1	183,6	129,8	69,8	118,2	138,3	125,1	58,2	176,9	203,3
Kennedy	113,4	41,6	123,3	184,8	317,8	319,7	255,3	370,3	189,3	174,9	76,4	220,0	47,2
Fontibón	131,7	212,5	180,2	235,2	224,3	33,2	9,4	10,1	29,8	33,0	14,3	9,9	25,0
Engativá	62,5	65,6	94,2	56,6	56,1	56,1	50,3	54,9	54,2	35,2	9,1	8,7	23,8
Suba	119,0	175,6	146,7	183,3	96,9	30,7	173,8	141,5	119,0	41,3	36,4	20,4	33,2
Barrios Unidos	1,0	0,1	0,4	0,6	1,1	0,6	0,5	1,1	1,3	0,9	1,3	0,7	0,0
Teusaquillo	0,3	0,5	0,6	17,2	-	-	2,4	-	0,2	0,9	0,8	-	0,5
Los Mártires	0,4	2,5	0,1	0,8	8,5	0,5	1,3	0,4	0,3	0,4	-	1,8	2,1
Antonio Nariño	0,8	0,2	2,2	0,8	0,1	1,7	2,6	1,1	1,9	0,7	0,2	0,1	1,6
Puente Aranda	7,2	1,4	2,2	0,4	2,4	3,9	2,0	2,8	2,0	3,7	3,0	37,0	1,5
La Candelaria	-	-	-	-	-	-	-	-	-	-	0,1	0,2	17,4
Rafael Uribe Uribe	9,9	18,2	4,9	0,4	29,0	31,7	44,7	54,4	20,4	21,1	21,1	10,0	16,9
Ciudad Bolívar	58,3	31,1	7,3	14,6	4,2	21,0	69,3	61,6	60,2	64,8	55,9	173,8	50,2
Sin información	-	-	-	-	-	-	-	-	-	-	0,1	62,4	79,7

Fuente: Dane, Censo de Edificaciones.

Cuadro 90. Área destinada a vivienda diferente a Interés Social (No VIS) que inició proceso de construcción en Bogotá, según localidad. 2003-2015

Miles de metros cuadrados (m²)

Localidad	2003	2004	2005	2006	2007	2008	2009	2010	2011	2012	2013	2014	2015
Total	1.808	2.191	2.382	2.683	3.213	2.783	1.828	2.711	2.965	2.578	2.697	2.423	2.164
Usaquén	653	705	619	690	848	672	489	724	858	737	846	677	357
Chapinero	231	385	297	309	321	282	228	224	276	183	343	252	249
Santafé	16	22	6	82	79	10	21	8	12	82	11	10	44
San Cristóbal	1	2	3	6	2	5	5	14	10	6	33	13	20
Usme	0	1	2	1	2	1	2	3	3	3	7	22	9
Tunjuelito	3	2	12	8	12	4	46	6	39	7	9	7	17
Bosa	2	2	3	3	5	4	8	10	9	9	11	15	23
Kennedy	25	78	132	138	289	337	157	304	290	195	149	209	180
Fontibón	272	225	177	259	241	126	65	382	326	176	211	150	158
Engativá	34	56	154	118	224	108	86	108	174	147	224	212	149
Suba	443	500	809	872	1.006	994	590	732	750	796	590	479	589
Barrios Unidos	17	46	21	92	47	20	54	55	34	40	66	42	61
Teusaquillo	85	121	110	84	105	187	36	90	71	52	51	38	53
Los Mártires	1	1	2	2	4	3	2	4	13	3	14	6	32
Antonio Nariño	5	12	6	1	10	2	6	13	9	13	9	12	22
Puente Aranda	15	32	26	10	16	23	24	22	31	46	34	77	40
La Candelaria	0	0	-	-	-	-	-	-	-	4	0	17	1
Rafael Uribe Uribe	3	1	4	8	4	2	6	9	12	47	17	18	46
Ciudad Bolívar	1	1	1	1	2	2	1	4	47	31	73	138	111
Sin información	-	-	-	-	-	-	-	-	-	-	1	30	4

Fuente: Dane, Censo de Edificaciones.

Cuadro 91. Unidades de vivienda que iniciaron proceso de construcción en Bogotá, según localidad. 2002-2015
Número

Localidad	2002	2003	2004	2005	2006	2007	2008	2009	2010	2011	2012	2013	2014	2015
Total	33.721	24.154	28.041	33.891	42.779	45.892	36.478	30.487	41.645	40.436	35.159	31.810	35.352	33.296
Usaquén	3.094	4.743	4.879	3.899	5.880	6.850	5.598	4.724	6.389	6.703	6.200	7.079	4.702	2.790
Chapinero	627	1.068	1.844	1.506	2.107	2.278	1.615	1.638	1.459	1.559	1.303	2.038	1.393	1.166
Santafé	135	223	200	48	874	912	109	153	82	346	668	144	294	816
San Cristóbal	1.025	391	484	31	495	379	384	651	814	487	904	659	361	667
Usme	447	281	347	480	618	149	597	572	1.464	3.056	1.372	2.183	1.389	3.844
Tunjuelito	343	167	46	608	239	189	80	562	164	577	81	115	92	204
Bosa	1.741	1.276	2.716	3.435	4.475	3.997	2.756	1.286	2.356	2.793	2.515	1.007	3.241	3.891
Kennedy	2.608	1.993	1.488	3.875	4.891	9.225	9.873	6.943	10.542	6.957	5.981	3.402	6.615	2.911
Fontibón	8.862	4.717	5.392	4.840	7.405	6.761	1.594	750	4.152	3.045	2.333	2.680	1.497	1.846
Engativá	2.042	1.309	1.639	3.290	2.352	3.281	2.042	1.606	1.991	2.564	2.229	2.709	2.374	1.950
Suba	9.294	5.463	6.481	10.113	10.728	9.762	8.767	8.199	8.751	8.553	7.435	5.608	4.235	6.270
Barrios Unidos	826	216	400	217	869	304	215	483	403	308	337	661	399	469
Teusaquillo	1.432	706	781	992	1.247	784	1.414	404	626	611	518	480	410	559
Los Mártires	214	10	41	10	29	174	35	33	39	123	22	134	65	338
Antonio Nariño	153	53	100	89	13	64	38	69	137	101	120	72	116	210
Puente Aranda	279	242	320	209	109	138	236	247	211	329	527	338	1.286	344
La Candelaria	15	1	2	-	-	-	-	-	-	-	38	2	107	510
Rafael Uribe Uribe	350	162	292	100	92	566	547	853	933	472	1.009	552	300	828
Ciudad Bolívar	234	1.133	589	149	356	79	578	1.314	1.132	1.852	1.567	1.944	5.207	2.351
Sin información	-	-	-	-	-	-	-	-	-	-	-	3	1.269	1.332

Fuente: Dane, Censo de Edificaciones

Cuadro 92. Unidades de Vivienda de Interés Prioritaria (VIP) que iniciaron proceso de construcción en Bogotá, según localidad. 2004-2015
Número

Localidad	2004	2005	2006	2007	2008	2009	2010	2011	2012	2013	2014	2015
Total	2.079	8.938	11.418	8.380	6.413	5.204	5.468	2.793	4.381	1.710	7.672	5.359
Usaquén	52	52	97	1	3	5	9	16	23	6	7	7
Chapinero	-	-	-	-	-	1	2	5	1	5	2	8
Santafé	-	-	-	-	-	1	1	5	-	8	196	3
San Cristóbal	102	6	275	318	149	171	128	94	42	184	76	283
Usme	74	417	610	134	282	89	168	241	474	997	890	3.252
Tunjuelito	2	2	1	3	4	5	3	10	3	3	4	20
Bosa	933	3.061	4.194	3.578	1.593	666	739	1.196	1.254	102	2.454	755
Kennedy	21	1.749	1.090	2.156	3.797	2.648	3.683	623	2.127	76	1.920	367
Fontibón	295	1.313	3.426	1.162	7	10	12	10	11	7	23	19
Engativá	33	315	267	209	52	229	103	77	79	37	16	8
Suba	437	1.825	1.193	547	49	93	208	103	150	71	45	48
Barrios Unidos	-	2	1	1	6	3	1	6	2	-	1	-
Teusaquillo	2	2	-	-	-	-	1	1	1	-	1	-
Los Mártires	-	-	12	2	-	10	4	-	-	-	4	2
Antonio Nariño	-	-	1	-	-	-	1	1	2	1	1	-
Puente Aranda	7	4	2	10	4	14	14	10	3	8	462	6
La Candelaria	-	-	-	-	-	-	-	-	-	1	-	3
Rafael Uribe Uribe	78	53	2	247	5	492	244	100	51	41	43	64
Ciudad Bolívar	43	137	247	12	462	767	147	295	158	163	389	245
Sin información	-	-	-	-	-	-	-	-	-	-	1.138	269

Fuente: Dane, Censo de Edificaciones.

Cuadro 93. Unidades de Vivienda de Interés Social (VIS) que iniciaron proceso de construcción en Bogotá, según localidad. 2003-2015
Número

Localidad	2003	2004	2005	2006	2007	2008	2009	2010	2011	2012	2013	2014	2015
Total	11.033	12.981	14.819	20.038	19.305	13.785	14.443	17.650	14.949	11.836	7.393	14.096	13.714
Usaquén	725	340	89	650	572	629	761	539	197	363	240	23	27
Chapinero	-	107	-	-	192	1	1	3	6	2	9	5	11
Santafé	86	-	-	137	132	1	2	3	225	-	10	200	319
San Cristóbal	386	469	16	422	370	336	629	693	410	862	261	224	463
Usme	280	343	470	615	142	591	563	1.450	3.046	1.358	2.093	1.099	3.799
Tunjuelito	155	34	483	152	76	63	49	136	34	28	41	39	62
Bosa	1.265	2.709	3.419	4.461	3.975	2.739	1.251	2.307	2.710	2.461	951	3.149	3.765
Kennedy	1.734	690	2.380	3.435	5.762	6.125	5.092	7.116	3.340	3.329	1.359	3.873	806
Fontibón	2.110	3.441	3.118	5.023	4.509	587	164	182	580	584	238	158	393
Engativá	935	1.070	1.572	1.047	930	987	805	921	896	600	148	139	422
Suba	1.946	2.836	2.961	3.379	1.830	531	2.872	2.211	1.888	620	637	378	639
Barrios Unidos	15	2	7	7	16	10	9	16	22	15	21	13	-
Teusaquillo	2	9	18	327	-	-	46	1	6	31	16	1	12
Los Mártires	4	36	1	15	139	7	21	8	3	4	-	28	27
Antonio Nariño	12	4	30	8	2	25	36	16	21	9	4	2	27
Puente Aranda	103	18	29	5	35	50	35	40	32	48	52	501	31
La Candelaria	-	-	-	-	-	-	-	-	-	-	1	2	505
Rafael Uribe Uribe	148	289	80	5	552	537	800	891	395	406	412	136	272
Ciudad Bolívar	1.127	584	146	350	71	566	1.307	1.117	1.138	1.116	899	2.985	830
Sin información	-	-	-	-	-	-	-	-	-	-	1	1.141	1.304

Fuente: Dane, Censo de Edificaciones.

Cuadro 94. Unidades de vivienda diferente a Interés Social (No VIS) que iniciaron proceso de construcción en Bogotá, según localidad. 2003-2015

Número

Localidad	2003	2004	2005	2006	2007	2008	2009	2010	2011	2012	2013	2014	2015
Total	13.121	15.060	19.072	22.741	26.587	22.693	16.044	23.995	25.487	23.323	24.417	21.256	19.582
Usaquén	4.018	4.539	3.810	5.230	6.278	4.969	3.963	5.850	6.506	5.837	6.839	4.679	2.763
Chapinero	1.068	1.737	1.506	2.107	2.086	1.614	1.637	1.456	1.553	1.301	2.029	1.388	1.155
Santafé	137	200	48	737	780	108	151	79	121	668	134	94	497
San Cristóbal	5	15	15	73	9	48	22	121	77	42	398	137	204
Usme	1	4	10	3	7	6	9	14	10	14	90	290	45
Tunjuelito	12	12	125	87	113	17	513	28	543	53	74	53	142
Bosa	11	7	16	14	22	17	35	49	83	54	56	92	126
Kennedy	259	798	1.495	1.456	3.463	3.748	1.851	3.426	3.617	2.652	2.043	2.742	2.105
Fontibón	2.607	1.951	1.722	2.382	2.252	1.007	586	3.970	2.465	1.749	2.442	1.339	1.453
Engativá	374	569	1.718	1.305	2.351	1.055	801	1.070	1.668	1.629	2.561	2.235	1.528
Suba	3.517	3.645	7.152	7.349	7.932	8.236	5.327	6.540	6.665	6.815	4.971	3.857	5.631
Barrios Unidos	201	398	210	862	288	205	474	387	286	322	640	386	469
Teusaquillo	704	772	974	920	784	1.414	358	625	605	487	464	409	547
Los Mártires	6	5	9	14	35	28	12	31	120	18	134	37	311
Antonio Nariño	41	96	59	5	62	13	33	121	80	111	68	114	183
Puente Aranda	139	302	180	104	103	186	212	171	297	479	286	785	313
La Candelaria	1	2	-	-	-	-	-	-	-	38	1	105	5
Rafael Uribe Uribe	14	3	20	87	14	10	53	42	77	603	140	164	556
Ciudad Bolívar	6	5	3	6	8	12	7	15	714	451	1.045	2.222	1.521
Sin información	-	-	-	-	-	-	-	-	-	-	2	128	28

Fuente: Dane, Censo de Edificaciones.

Cuadro 95. Área destinada a oficinas que inició proceso de construcción en Bogotá, según localidad. 2003-2015
Miles de metros cuadrados (m²)

Localidad	2003	2004	2005	2006	2007	2008	2009	2010	2011	2012	2013	2014	2015
Total	30.958	135.416	152.394	196.819	481.482	490.869	326.354	286.863	225.955	344.709	367.070	562.524	616.460
Usaquén	400	86.264	12.654	88.819	168.591	114.014	75.136	68.932	70.938	78.170	77.227	175.123	55.647
Chapinero	12.747	5.328	104.571	45.683	228.463	239.534	104.444	90.098	47.132	88.606	126.451	101.700	101.597
Santafé	-	1.685	-	9.041	14.048	-	6.509	32.648	1.558	35.158	-	-	-
San Cristóbal	-	-	-	-	-	280	-	-	-	-	450	50	-
Usme	-	-	-	400	-	-	-	-	278	-	-	-	-
Tunjuelito	-	-	-	-	300	340	-	467	800	240	90	-	130
Bosa	-	-	-	-	-	-	-	-	-	-	-	-	-
Kennedy	5.253	689	432	25	120	338	1.312	90	2.252	2.576	533	462	400
Fontibón	1.752	29.151	106	24.078	10.488	88.966	13.305	4.598	38.141	4.662	6.184	45.520	223.939
Engativá	-	1.095	569	408	1.510	807	6.031	1.737	1.097	98.081	5.126	32.225	31.738
Suba	7.466	248	1.754	22.208	42.847	14.767	60.575	42.960	36.967	8.291	53.891	101.761	50.269
Barrios Unidos	-	1.524	1.800	3.712	2.380	17.527	16.074	9.536	13.368	22.340	24.500	37.077	9.296
Teusaquillo	385	-	26.009	-	6.769	12.236	41.572	33.089	500	344	70.051	772	2.774
Los Mártires	2.321	126	150	-	216	110	456	1.672	585	2.878	723	82	5.089
Antonio Nariño	334	838	1.929	-	-	-	378	512	-	184	549	40	44
Puente Aranda	300	8.468	2.420	450	1.450	1.950	562	33	11.200	3.079	1.035	67.712	2.214
La Candelaria	-	-	-	1.995	4.300	-	-	-	1.139	-	-	-	323
Rafael Uribe Uribe	-	-	-	-	-	-	-	383	-	-	260	-	-
Ciudad Bolívar	-	-	-	-	-	-	-	108	-	100	-	-	-
Sin información	-	-	-	-	-	-	-	-	-	-	-	-	133.000

Fuente: Dane, Censo de Edificaciones.

Cuadro 96. Área destinada a comercio que inició proceso de construcción en Bogotá, según localidad. 2003-2015
Miles de metros cuadrados (m²)

Localidad	2003	2004	2005	2006	2007	2008	2009	2010	2011	2012	2013	2014	2015
Total	316.008	488.529	355.143	320.134	269.402	451.609	280.505	291.031	319.515	180.354	149.967	569.450	321.347
Usaquén	43.227	59.236	23.823	18.454	21.168	47.819	45.457	8.373	51.630	23.071	21.386	21.593	8.767
Chapinero	31.963	6.733	13.210	13.163	11.533	10.080	12.271	15.055	48.584	14.121	10.452	7.745	7.079
Santafé	821	1.720	10.904	16.337	8.804	4.497	5.176	3.551	2.999	4.734	2.135	4.588	11.966
San Cristóbal	1.004	533	1.028	4.789	1.948	848	1.456	8.264	1.383	635	3.707	1.557	1.388
Usme	200	1.040	344	125	17.807	1.633	385	2.197	691	12.632	2.557	3.419	1.001
Tunjuelito	209	7.651	1.893	120	707	12.142	1.593	1.344	2.696	1.792	680	1.865	1.423
Bosa	2.068	1.749	2.310	6.422	14.991	11.702	1.836	4.074	3.279	3.152	2.598	5.659	4.648
Kennedy	6.705	5.317	35.497	61.769	20.726	13.857	54.764	16.830	8.719	34.952	11.125	16.905	4.883
Fontibón	14.880	52.084	32.425	94.982	35.178	8.691	12.899	4.215	6.972	2.465	7.113	4.319	193.292
Engativá	168.170	5.749	4.584	4.507	11.336	27.896	3.907	8.683	6.232	15.285	17.166	59.483	18.479
Suba	34.072	310.201	87.847	45.790	60.241	15.582	18.239	191.086	19.328	23.822	27.502	204.775	20.249
Barrios Unidos	2.019	3.584	2.342	13.966	14.536	12.993	36.477	8.075	33.809	14.049	11.948	5.640	3.625
Teusaquillo	1.904	12.740	123.357	14.069	4.193	4.973	21.673	1.428	18.421	2.603	2.202	831	4.226
Los Mártires	6.218	8.625	5.530	2.947	13.742	143.786	30.624	5.648	6.282	7.626	9.080	6.645	18.795
Antonio Nariño	923	4.002	4.524	4.139	8.517	2.860	2.714	4.036	2.069	5.050	4.830	2.511	3.807
Puente Aranda	1.081	6.183	2.593	13.305	15.674	7.697	1.290	2.318	90.928	3.309	10.665	216.119	2.262
La Candelaria	-	-	-	-	-	-	680	-	-	-	-	1.880	4.308
Rafael Uribe Uribe	448	749	738	2.794	6.658	119.306	28.097	4.040	2.269	10.328	2.311	1.620	3.752
Ciudad Bolívar	96	633	2.194	2.456	1.643	5.247	967	1.814	13.224	728	2.510	2.296	2.723
Sin información	-	-	-	-	-	-	-	-	-	-	-	-	4.674

Fuente: Dane, Censo de Edificaciones.

Cuadro 97. Área destinada a bodegas que inició proceso de construcción en Bogotá, según localidad. 2003-2015
Miles de metros cuadrados (m²)

Localidad	2003	2004	2005	2006	2007	2008	2009	2010	2011	2012	2013	2014	2015
Total	68.657	143.696	222.676	232.828	255.801	185.030	152.274	134.143	77.573	120.892	116.665	85.458	96.718
Usaquén	3.701	4.670	6.767	13.523	17.481	7.172	8.853	19.176	8.559	9.551	9.895	16.584	4.150
Chapinero	-	-	-	-	-	-	-	528	396	-	148	96	-
Santafé	-	-	420	300	-	336	875	350	347	540	1.320	196	1.350
San Cristóbal	506	534	178	1.537	622	685	72	886	389	162	901	290	470
Usme	445	260	942	65	90	144	357	542	804	811	1.140	977	3.479
Tunjuelito	2.760	1.594	740	635	2.503	2.803	3.534	4.913	1.859	3.025	1.761	766	2.971
Bosa	805	297	1.932	489	4.078	3.314	2.862	1.913	1.350	1.829	5.104	3.022	2.850
Kennedy	8.580	16.223	22.829	15.018	25.933	12.278	17.402	22.737	5.370	8.431	23.294	9.323	3.331
Fontibón	35.493	50.654	148.374	135.241	153.243	103.537	51.415	35.645	23.826	26.992	21.081	10.851	17.538
Engativá	4.405	11.132	8.907	21.824	13.815	17.950	11.519	9.337	14.965	22.923	9.540	9.943	18.382
Suba	2.551	3.923	5.039	8.727	4.016	8.824	8.153	7.974	2.275	9.604	6.233	6.376	4.092
Barrios Unidos	1.014	6.366	10.838	18.055	7.002	8.146	6.717	10.845	5.296	11.248	7.543	8.584	7.921
Teusaquillo	-	640	-	396	-	-	23.800	486	-	720	525	600	974
Los Mártires	3.624	2.205	7.001	4.212	6.932	5.079	6.191	1.420	2.306	6.827	4.439	6.473	13.357
Antonio Nariño	550	4.319	1.624	2.725	2.096	4.246	4.046	4.604	1.052	2.891	3.851	1.700	1.677
Puente Aranda	2.783	36.971	5.950	8.683	16.382	8.701	3.381	9.048	6.138	12.670	12.726	5.521	9.809
La Candelaria	-	-	-	-	-	-	-	-	-	-	-	-	-
Rafael Uribe Uribe	746	200	991	1.180	1.188	1.571	1.909	2.599	1.737	1.462	4.660	2.947	3.232
Ciudad Bolívar	694	3.708	144	218	420	244	1.188	1.140	904	1.206	2.504	1.065	1.063
Sin información	-	-	-	-	-	-	-	-	-	-	-	144	72

Fuente: Dane, Censo de Edificaciones.

Cuadro 98. Área destinada a educación que inició proceso de construcción en Bogotá, según localidad. 2003-2015
Miles de metros cuadrados (m²)

Localidad	2003	2004	2005	2006	2007	2008	2009	2010	2011	2012	2013	2014	2015
Total	40.488	84.503	110.048	274.092	413.025	119.859	71.351	164.449	53.781	96.976	126.291	115.335	61.846
Usaquén	7.983	6.764	5.223	15.062	7.925	15.752	10.639	20.862	6.856	7.592	9.357	5.566	12.281
Chapinero	-	5.172	10.100	-	3.954	15.000	3.564	42.326	3.005	32.998	10.306	7.395	3.461
Santafé	5.060	1.155	25.433	5.336	15.389	7.416	11.054	7.500	2.600	-	3.321	13.599	-
San Cristóbal	-	2.251	3.710	9.863	16.070	-	400	2.466	-	-	1.514	-	-
Usme	306	12.263	2.783	13.862	31.076	1.937	3.614	1.518	1.298	-	3.128	1.250	1.242
Tunjuelito	2.773	0	1.830	7.718	12.939	3.778	1.090	520	552	480	3.000	4.800	-
Bosa	6.681	9.360	3.144	39.382	46.263	15.387	561	5.428	477	644	619	1.017	560
Kennedy	400	8.439	13.375	40.799	44.958	25.211	11.888	13.996	2.100	6.115	8.013	40.462	13.801
Fontibón	2.138	448	16.146	35.015	10.370	2.348	723	396	1.116	4.636	1.388	1.080	-
Engativá	962	10.399	3.157	22.457	34.985	7.680	890	17.495	2.226	-	3.840	550	2.946
Suba	5.422	13.606	10.509	28.578	55.872	4.590	9.435	27.347	8.854	34.665	6.821	18.437	2.960
Barrios Unidos	4.266	1.342	-	695	20.866	8.850	1.800	1.320	19.807	1.200	7.067	795	2.384
Teusaquillo	-	1.768	1.699	-	17.132	2.874	-	11.009	600	4.566	450	6.886	-
Los Mártires	1.547	2.365	774	5.400	5.336	-	-	-	-	-	2.000	490	480
Antonio Nariño	-	-	-	6.968	14.774	-	1.015	7.612	-	680	-	-	1.200
Puente Aranda	-	670	5.530	1.950	-	5.748	2.277	1.860	1.366	-	7.614	3.437	-
La Candelaria	-	-	-	-	-	506	-	-	-	-	55.767	-	4.620
Rafael Uribe Uribe	-	3.706	2.285	12.440	22.543	800	1.700	-	1.138	3.112	1.690	8.951	3.952
Ciudad Bolívar	2.950	4.795	4.350	28.567	52.573	1.982	10.701	2.794	1.786	288	396	428	9.679
Sin información	-	-	-	-	-	-	-	-	-	-	-	192	2.280

Fuente: Dane, Censo de Edificaciones.

Cuadro 99. Área destinada a hoteles que inició proceso de construcción en Bogotá, según localidad. 2003-2015
Miles de metros cuadrados (m²)

Localidad	2003	2004	2005	2006	2007	2008	2009	2010	2011	2012	2013	2014	2015
Total	14.108	40.109	21.496	7.051	68.165	77.036	120.875	76.888	117.712	80.945	44.691	110.844	61.356
Usaquén	360	-	-	-	-	4.300	12.406	3.460	28.029	10.408	16.064	-	-
Chapinero	-	8.856	9.551	2.258	43.768	53.245	23.478	38.653	61.253	19.596	19.362	10.000	9.480
Santafé	-	-	660	-	-	11.335	-	-	6.789	32.291	-	-	-
San Cristóbal	-	-	-	-	-	-	-	-	-	-	-	-	-
Usme	-	-	-	-	-	-	-	-	-	-	-	-	-
Tunjuelito	1.422	-	-	500	135	-	-	-	-	816	586	-	-
Bosa	-	200	-	-	-	-	-	-	-	280	-	-	-
Kennedy	5.338	7.363	1.779	1.498	896	5.916	-	1.125	880	1.680	1.140	-	-
Fontibón	-	8.803	205	-	16.450	-	-	27.456	7.473	-	2.427	18.100	32.460
Engativá	1.550	2.220	-	600	980	-	-	576	420	-	-	-	-
Suba	-	3.884	-	-	-	-	-	-	-	-	-	-	-
Barrios Unidos	1.657	894	-	-	-	-	308	4.916	-	936	1.417	2.044	-
Teusaquillo	1.675	2.215	2.817	2.195	4.200	2.240	82.513	702	11.468	2.910	3.695	79.500	3.556
Los Mártires	2.106	820	3.484	-	-	-	-	-	-	-	-	-	415
Antonio Nariño	-	-	-	-	-	-	2.170	-	1.400	1.000	-	-	-
Puente Aranda	-	4.854	3.000	-	1.736	-	-	-	-	11.028	-	1.200	15.445
La Candelaria	-	-	-	-	-	-	-	-	-	-	-	-	-
Rafael Uribe Uribe	-	-	-	-	-	-	-	-	-	-	-	-	-
Ciudad Bolívar	-	-	-	-	-	-	-	-	-	-	-	-	-
Sin información	-	-	-	-	-	-	-	-	-	-	-	-	-

Fuente: Dane, Censo de Edificaciones.

Cuadro 100. Área destinada a hospitales que inició proceso de construcción en Bogotá, según localidad. 2003-2015
Miles de metros cuadrados (m²)

Localidad	2003	2004	2005	2006	2007	2008	2009	2010	2011	2012	2013	2014	2015
Total	13.556	6.044	48.253	20.492	15.246	29.104	39.454	80.624	23.305	43.358	68.316	31.190	79.104
Usaquén	4.646	-	21.711	-	-	9.974	6.577	4.351	9.127	34.713	52.306	2.320	55.875
Chapinero	-	2.062	5.579	14.972	-	4.961	5.780	35.922	2.560	2.080	1.832	4.005	2.950
Santafé	-	-	-	-	-	3.454	-	4.766	-	-	-	-	-
San Cristóbal	-	-	450	-	1.545	-	2.424	-	-	-	1.893	-	-
Usme	-	-	-	-	-	526	-	264	-	-	-	-	144
Tunjuelito	-	-	-	-	-	-	-	-	-	-	-	-	-
Bosa	-	387	-	1.252	-	-	-	-	-	-	-	-	-
Kennedy	-	2.715	533	2.500	2.250	203	9.076	-	6.800	1.680	3.500	5.899	3.114
Fontibón	-	880	-	-	-	-	-	-	1.800	-	1.146	-	-
Engativá	1.090	-	1.002	1.008	1.100	500	60	400	-	-	1.056	-	3.238
Suba	-	-	-	-	2.688	-	15.537	1.225	-	-	2.083	936	-
Barrios Unidos	6.700	-	2.820	760	-	4.300	-	18.074	-	3.799	-	-	-
Teusaquillo	-	-	16.158	-	-	3.200	-	-	578	-	-	-	1.200
Los Mártires	-	-	-	-	-	-	-	-	-	-	-	-	-
Antonio Nariño	-	-	-	-	-	-	-	7.000	-	1.086	-	30	1.860
Puente Aranda	-	-	-	-	-	1.986	-	-	-	-	-	-	10.723
La Candelaria	-	-	-	-	-	-	-	-	-	-	-	-	-
Rafael Uribe Uribe	1.030	-	-	-	436	-	-	2.622	2.440	-	4.500	18.000	-
Ciudad Bolívar	90	-	-	-	7.227	-	-	6.000	-	-	-	-	-
Sin información	-	-	-	-	-	-	-	-	-	-	-	-	-

Fuente: Dane, Censo de Edificaciones.

Cuadro 101. Área destinada a administración pública que inició proceso de construcción en Bogotá, según localidad. 2003-2015
Miles de metros cuadrados (m²)

Localidad	2003	2004	2005	2006	2007	2008	2009	2010	2011	2012	2013	2014	2015
Total	1.197	13.519	13.533	27.063	49.840	126.362	42.308	63.007	64.747	32.175	108.965	19.728	66.518
Usaquén	-	53	-	17.765	-	740	-	13.176	-	-	3.065	-	8.410
Chapinero	687	-	-	1.234	12.000	650	2.178	-	-	-	-	-	2.300
Santafé	-	-	-	-	-	6.400	-	-	-	-	5.153	-	-
San Cristóbal	-	-	174	-	-	-	-	4.034	-	-	-	-	-
Usme	-	-	-	-	3.200	-	-	-	-	-	1.200	-	-
Tunjuelito	-	-	1.036	2.278	-	1.210	-	597	3.435	-	-	-	-
Bosa	-	-	-	1.836	-	1.100	-	-	5.200	-	1.300	1.131	-
Kennedy	-	3.447	360	80	14.000	-	180	3.960	-	-	150	-	-
Fontibón	370	-	-	-	-	41.260	-	26.208	15.112	2.471	5.155	4.396	60
Engativá	-	-	-	3.870	40	-	-	-	-	-	-	-	-
Suba	140	5.261	4.920	-	560	-	2.150	3.000	9.000	957	34.848	197	76
Barrios Unidos	-	-	-	-	-	-	-	-	-	1.215	-	-	5.070
Teusaquillo	-	-	-	-	-	-	-	-	32.000	20.811	3.188	-	60
Los Mártires	-	1.200	-	-	-	-	-	-	-	2.824	-	-	-
Antonio Nariño	-	-	-	-	-	3.452	-	-	-	-	105	-	-
Puente Aranda	-	3.558	-	-	3.000	-	10.800	12.007	-	-	35.521	11.084	40.152
La Candelaria	-	-	-	-	-	-	-	-	-	-	19.280	-	-
Rafael Uribe Uribe	-	-	-	-	40	71.550	27.000	25	-	3.897	-	2.200	10.390
Ciudad Bolívar	-	-	7.043	-	17.000	-	-	-	-	-	-	-	-
Sin información	-	-	-	-	-	-	-	-	-	-	-	720	-

Fuente: Dane, Censo de Edificaciones

Cuadro 102. Área destinada a otros destinos* que inició proceso de construcción en Bogotá, según localidad. 2003-2015
Miles de metros cuadrados (m²)

Localidad	2003	2004	2005	2006	2007	2008	2009	2010	2011	2012	2013	2014	2015
Total	66.720	71.930	95.460	70.454	115.728	64.693	66.347	82.610	68.887	182.554	284.514	183.685	109.651
Usaquén	7.784	3.328	23.989	3.388	8.192	4.125	11.767	12.721	3.764	7.748	61.385	7.050	1.678
Chapinero	-	18.500	2.108	574	217	7.500	400	1.660	2.299	-	24.974	4.148	40
Santafé	3.600	350	4.354	123	457	3.120	201	-	150	-	2.146	-	-
San Cristóbal	1.784	2.861	1.200	3.082	509	242	16.191	2.914	317	-	1.646	299	630
Usme	-	527	896	1.599	1.447	602	964	1.724	4.965	3.549	4.285	5.449	2.223
Tunjuelito	748	147	1.403	80	800	4.240	900	1.798	1.129	1.400	-	-	111
Bosa	868	2.312	685	3.924	29.641	1.722	2.972	3.109	4.510	2.697	991	288	7.492
Kennedy	21.520	868	5.155	2.202	6.797	12.521	7.160	12.769	7.974	10.329	26.032	9.068	19.605
Fontibón	4.826	6.181	11.263	3.928	10.051	3.911	5.805	19.903	10.003	23.598	25.982	4.260	9.634
Engativá	3.220	1.605	3.540	8.341	3.363	852	1.779	1.359	6.341	9.520	24.796	27.422	9.884
Suba	7.047	22.785	16.343	17.811	37.438	13.678	7.216	13.302	14.627	60.257	83.856	20.596	24.233
Barrios Unidos	7.290	10.949	15.065	800	750	895	6.330	1.010	2.801	3.000	-	-	1.430
Teusaquillo	3.850	110	2.260	5.332	4.465	6.217	2.150	2.530	3.015	90	-	-	-
Los Mártires	624	-	900	-	-	-	-	-	-	-	1.260	-	380
Antonio Nariño	-	225	-	-	420	-	449	1.925	-	5.321	-	-	-
Puente Aranda	910	-	4.109	9.147	9.616	635	690	276	2.395	13.672	10.247	65.685	168
La Candelaria	-	-	-	9.803	-	-	-	-	-	-	1.600	-	7.474
Rafael Uribe Uribe	1.437	72	1.060	320	312	3.266	240	3.238	1.029	1.406	2.246	335	-
Ciudad Bolívar	1.212	1.110	1.130	-	1.253	1.167	1.133	2.372	3.568	39.967	13.068	36.158	22.069
Sin información	-	-	-	-	-	-	-	-	-	-	-	2.927	2.600

Fuente: Dane, Censo de Edificaciones.

* Otros destinos incluye parques, iglesias y edificaciones destinadas a otros usos.

Cuadro 103. Área destinada a vivienda que inició proceso de construcción en 12 municipios aledaños a Bogotá y número de viviendas. 2012-2015
Miles de metros cuadrados (m²) y número

Municipio	Miles de metros cuadrados (m ²)					Número				
	2012	2013	2014	2015	Participación (%) 2015	2012	2013	2014	2015	Participación (%) 2015
Total	1.247	2.160	1.601	1.978	100	17.146	32.291	21.994	25.805	100
Cajicá	99	189	112	136	6,9	993	2.308	1.199	1.229	4,8
Chía	84	169	124	155	7,8	658	1.792	992	1.435	5,6
Cota	43	57	37	51	2,6	266	324	188	335	1,3
Facatativá	38	65	93	120	6,0	557	794	1.314	1.869	7,2
Funza	49	124	72	120	6,1	530	1.523	947	1.529	5,9
Fusagasugá	122	192	191	197	9,9	1.102	1.612	1.801	1.525	5,9
La Calera	15	28	36	35	1,8	82	124	196	313	1,2
Madrid	104	135	146	222	11,2	1.347	1.953	1.897	3.417	13,2
Mosquera	91	200	198	199	10,1	994	2.952	2.946	2.232	8,6
Soacha	526	909	506	569	28,8	9.823	17.922	9.603	9.934	38,5
Sopó	6	8	9	14	0,7	22	45	50	72	0,3
Zipaquirá	69	83	76	159	8,1	772	942	861	1.915	7,4

Fuente: Dane, Censo de Edificaciones.

Cuadro 104. Área destinada a vivienda de interés prioritario (VIP) que inició proceso de construcción en 12 municipios aledaños a Bogotá y número de viviendas 2012-2015
Miles de metros cuadrados (m²) y número

Municipio	Miles de metros cuadrados (m ²)					Número				
	2012	2013	2014	2015	Participación (%) 2015	2012	2013	2014	2015	Participación (%) 2015
Total	123.837	242.956	153.128	61.718	100	2.394	5.472	3.193	1.210	100
Cajicá	379	45	128	265	0,4	6	1	3	7	0,6
Chía	79	183	405	334	0,5	1	5	9	8	0,7
Cota	187	90	96	-	-	3	2	2	-	-
Facatativá	18.508	324	499	2.370	3,8	343	7	9	52	4,3
Funza	1.632	0	14.487	18.630	30,2	33	0	251	320	26,4
Fusagasugá	3.398	1.172	25.754	919	1,5	49	22	521	16	1,3

Continuación

Municipio	Miles de metros cuadrados (m2)					Número				
	2012	2013	2014	2015	Participación (%) 2015	2012	2013	2014	2015	Participación (%) 2015
La Calera	77	32	27	60	0,1	2	1	1	1	0,1
Madrid	1.255	281	830	657	1,1	19	5	18	11	0,9
Mosquera	1.700	467	380	1.051	1,7	27	9	11	25	2,1
Soacha	95.911	239.820	109.691	36.236	58,7	1.900	5.410	2.350	743	61,4
Sopó	72	-	-	-	-	1	-	-	-	-
Zipaquirá	639	542	831	1.196	1,9	10	10	18	27	2,2

Fuente: Dane, Censo de Edificaciones.

Cuadro 105. Área destinada a vivienda de interés social (VIS) que inició proceso de construcción en 12 municipios aledaños a Bogotá y número de viviendas. 2012-2015
Miles de metros cuadrados (m²) y número

Municipio	Miles de metros cuadrados (m2)					Número				
	2012*	2013	2014	2015	Participación (%) 2015	2012	2013	2014	2015	Participación (%) 2015
Total	713,9	1.183,9	755,9	882,2	100	12.744	22.511	14.009	15.499	100
Cajicá	24,1	16,5	19,8	1,4	0,2	426	274	355	23	0,1
Chía	1,6	25,7	4,3	37,9	4,3	22	470	64	653	4,2
Cota	1,4	0,3	0,6	0,3	0,0	20	6	7	3	0,0
Facatativá	27,7	24,9	41,7	78,0	8,8	487	386	734	1.441	9,3
Funza	14,9	3,6	20,1	30,3	3,4	197	51	341	507	3,3
Fusagasugá	29,9	19,3	39,9	22,9	2,6	411	261	728	337	2,2
La Calera	0,6	0,2	0,1	4,7	0,5	8	3	2	70	0,5
Madrid	66,1	72,5	35,5	114,0	12,9	959	1.173	569	2.021	13,0
Mosquera	18,8	115,2	106,5	57,2	6,5	303	2.019	1.793	818	5,3
Soacha	516,4	889,9	470,1	500,3	56,7	9.721	17.650	9.143	9.049	58,4
Sopó	0,1	1,0	0,6	0,4	0,0	2	12	9	4	0,0
Zipaquirá	12,4	14,8	16,9	34,8	3,9	188	206	264	573	3,7

Fuente: Dane, Censo de Edificaciones.

* La información para los municipios aledaños a Bogotá está disponible a partir del segundo trimestre de 2012.

Cuadro 106. Área destinada a vivienda diferente a Interés Social (No Vis) que inició proceso de construcción en 12 municipios aledaños a Bogotá y número de viviendas. 2012-2015
Miles de metros cuadrados (m²) y número

Municipio	Miles de metros cuadrados (m ²)					Número				
	2012	2013	2014	2015	Participación (%) 2015	2012	2013	2014	2015	Participación (%) 2015
Total	533	977	845	1.096	100	4.402	9.780	7.985	10.306	100
Cajicá	74	173	92	134	12,2	567	2.034	844	1.206	11,7
Chía	83	144	120	117	10,7	636	1.322	928	782	7,6
Cota	42	57	36	51	4,7	246	318	181	332	3,2
Facatativá	11	40	51	42	3,8	70	408	580	428	4,2
Funza	34	121	52	90	8,2	333	1.472	606	1.022	9,9
Fusagasugá	92	172	151	174	15,9	691	1.351	1.073	1.188	11,5
La Calera	14	28	35	31	2,8	74	121	194	243	2,4
Madrid	38	62	111	108	9,9	388	780	1.328	1.396	13,5
Mosquera	72	85	91	142	13,0	691	933	1.153	1.414	13,7
Soacha	10	20	36	69	6,3	102	272	460	885	8,6
Sopó	6	7	8	14	1,3	20	33	41	68	0,7
Zipaquirá	57	68	60	125	11,4	584	736	597	1.342	13,0

Fuente: Dane, Censo de Edificaciones.

Cuadro 107. Área destinada a bodegas que inició proceso de construcción en 12 municipios aledaños a Bogotá. 2012-2015
Miles de metros cuadrados (m²)

Municipio	2012*	2013	2014	2015	Participación (%) 2015
Total	161,6	226,5	280,5	148,4	100
Cajicá	1,6	4,4	1,4	6,0	4,0
Chía	29,8	4,7	0,3	2,4	1,6
Cota	58,9	73,9	116,6	15,1	10,2
Facatativá	0,7	1,4	3,2	2,2	1,5
Funza	15,1	19,5	48,5	1,3	0,9
Fusagasugá	2,7	1,3	1,2	0,9	0,6

Municipio	2012*	2013	2014	2015	Participación (%) 2015
La Calera	-	0,1	0,1	0,2	0,1
Madrid	4,1	5,3	0,4	5,9	4,0
Mosquera	43,3	101,6	97,3	99,6	67,1
Soacha	5,0	5,2	4,4	3,6	2,5
Sopó	-	0,2	-	0,6	0,4
Zipaquirá	0,4	8,9	6,9	10,6	7,1

Fuente: Dane, Censo de Edificaciones.

* La información para los municipios aledaños a Bogotá está disponible a partir del segundo trimestre de 2012.

Cuadro 108. Área destinada a comercio que inició proceso de construcción en 12 municipios aledaños a Bogotá. 2012-2015
Miles de metros cuadrados (m²)

Municipio	2012*	2013	2014	2015	Participación (%) 2015
Total	113,0	58,8	44,2	148,7	100
Cajicá	1,2	3,5	9,2	10,7	7,2
Chía	7,8	7,7	1,3	8,7	5,9
Cota	0,4	3,0	3,7	3,5	2,4
Facatativá	2,2	4,6	9,4	5,1	3,5
Funza	2,2	18,7	3,2	8,7	5,9
Fusagasugá	2,9	5,9	1,6	0,7	0,5
La Calera	0,5	0,7	0,5	0,7	0,4
Madrid	1,5	5,5	3,4	6,1	4,1
Mosquera	60,0	1,4	2,3	2,3	1,6
Soacha	32,3	4,9	3,1	83,1	55,9
Sopó	0,2	0,2	3,8	16,1	10,8
Zipaquirá	2,0	2,7	2,8	3,0	2,0

Fuente: Dane, Censo de Edificaciones.

* La información para los municipios aledaños a Bogotá está disponible a partir del segundo trimestre de 2012.

Cuadro 109. Área destinada a educación que inició proceso de construcción en 12 municipios aledaños a Bogotá. 2012-2015
Miles de metros cuadrados (m²)

Municipio	2012*	2013	2014	2015	Participación (%) 2015
Total	22,2	24,2	45,2	53,4	100
Cajicá	2,0	1,7	7,4	5,4	10,2
Chía	8,4	0,3	0,3	11,8	22,1
Cota	0,0	1,5	0,9	7,0	13,2
Facatativá	1,0	1,7	4,3	0,1	0,1
Funza	-	2,4	6,0	4,1	7,8
Fusagasugá	2,3	1,9	1,6	0,4	0,8
La Calera	-	1,8	2,1	-	0,0
Madrid	0,4	3,8	4,2	4,7	8,8
Mosquera	-	0,3	5,3	3,4	6,4
Soacha	8,1	5,9	9,8	12,7	23,8
Sopó	-	-	0,4	-	-
Zipaquirá	-	2,9	2,9	3,7	6,9

Fuente: Dane, Censo de Edificaciones..

* La información para los municipios aledaños a Bogotá está disponible a partir del segundo trimestre de 2012.

Cuadro 110. Área destinada a otros destinos¹ que inició proceso de construcción en 12 municipios aledaños a Bogotá. 2012-2015
Miles de metros cuadrados (m²)

Municipio	2012*	2013	2014	2015	Participación (%) 2015
Total	40,9	71,6	82,4	153,3	100
Cajicá	5,0	12,2	11,2	33,5	21,9
Chía	2,5	4,0	11,8	23,1	15,0
Cota	0,9	2,5	5,0	15,0	9,8
Facatativá	0,8	1,8	12,3	5,6	3,6
Funza	1,2	9,7	4,9	8,4	5,5
Fusagasugá	3,6	9,5	3,1	8,8	5,8
La Calera	-	-	0,6	-	-

Municipio	2012*	2013	2014	2015	Participación (%) 2015
Madrid	4,6	6,4	8,0	14,8	9,6
Mosquera	3,3	11,4	3,7	20,2	13,2
Soacha	15,3	13,2	10,0	13,9	9,1
Sopó	-	-	1,8	4,4	2,8
Zipaquirá	3,7	0,8	9,8	5,6	3,6

Fuente: Dane, Censo de Edificaciones.

1 Otros destinos incluye área destinada a oficina, hoteles, hospitales, administrativos públicos y otros usos..

* La información para los municipios aledaños a Bogotá está disponible a partir del segundo trimestre de 2012.

Cuadro 111. Despachos de cemento gris según departamentos. 2003-2015

Miles de toneladas

Departamento	2003	2004	2005	2006	2007	2008	2009	2010	2011	2012	2013	2014	2015
Colombia	5.419	5.730	7.796	7.962	9.090	8.959	8.313	8.921	10.176	10.496	10.866	11.970	12.807
Bogotá	1.115	1.330	1.581	1.487	1.730	1.742	1.599	1.607	1.780	1.619	1.490	1.555	1.623
Antioquia	798	826	1.119	1.231	1.462	1.446	1.270	1.306	1.421	1.451	1.531	1.725	1.883
Valle	668	667	846	923	1.011	919	766	803	876	842	882	920	984
Santander	249	295	414	363	422	429	424	551	644	741	771	793	735
Cundinamarca	250	279	381	389	539	580	476	554	625	869	1.008	1.187	1.197
Atlántico	257	264	338	414	445	489	424	462	513	537	614	657	683
Bolívar	177	176	293	332	403	456	441	404	443	483	560	600	665
Meta	151	146	212	210	248	262	279	326	382	394	386	417	455
Boyacá	166	160	246	212	254	245	239	285	335	325	299	337	369
Tolima	133	137	206	181	207	211	297	285	300	301	327	343	345
Resto de departamentos	1.455	1.451	2.159	2.221	2.368	2.179	2.098	2.338	2.857	2.934	2.997	3.449	3.622

Fuente: Dane, Estadísticas de Cemento Gris.





Emprendimiento

Cuadro 112. Empresas con matrícula activa en la Cámara de Comercio de Bogotá, según localidad y tamaño. 2014-2015
Número

Localidad	Grandes y medianas		Pequeñas		Microempresas		Total	
	2014	2015	2014	2015	2014	2015	2014	2015
Total	8.218	9.052	29.884	32.549	214.750	232.244	252.852	273.845
Chapinero	2.827	3.113	7.536	8.162	34.393	34.898	44.756	46.173
Usaquén	1.410	1.576	4.887	5.259	32.320	33.087	38.617	39.922
Suba	484	525	2.733	3.044	29.047	29.792	32.264	33.361
Engativá	303	327	1.745	1.879	18.667	19.300	20.715	21.506
Barrios Unidos	475	541	2.538	2.658	13.504	13.946	16.517	17.145
Kennedy	188	204	1.282	1.381	14.873	15.416	16.343	17.001
Teusaquillo	336	375	1.586	1.718	12.691	13.089	14.613	15.182
Fontibón	758	809	1.992	2.053	11.006	11.246	13.756	14.108
Puente Aranda	539	573	1.789	1.920	10.212	10.454	12.540	12.947
Santafé	334	339	1.102	1.184	9.289	9.637	10.725	11.160
Los Mártires	255	281	1.259	1.299	6.578	6.802	8.092	8.382
Antonio Nariño	61	66	367	403	3.093	3.180	3.521	3.649
Rafael Uribe Uribe	19	22	223	247	3.227	3.331	3.469	3.600
Bosa	18	18	94	112	2.639	2.766	2.751	2.896
Ciudad Bolívar	46	48	114	136	2.374	2.469	2.534	2.653
La Candelaria	38	45	175	200	2.326	2.389	2.539	2.634
San Cristóbal	12	12	81	91	2.280	2.361	2.373	2.464
Tunjuelito	27	33	153	156	2.085	2.168	2.265	2.357
Usme	8	10	28	30	997	1.037	1.033	1.077
Sumapaz	-	-	-	-	1	1	1	1
Sin información	80	135	200	617	3.148	14.875	3.428	15.627

Fuente: Cámara de Comercio de Bogotá
Cálculos: Observatorio de Desarrollo Económico de Bogotá - ODEB.

Cuadro 113. Empresas con matrícula activa en la Cámara de Comercio de Bogotá, según localidad y actividad económica. 2014-2015
Número

Localidad	Servicios		Comercio		Industria		Agrupecuarias y otras		Total	
	2014	2015	2014	2015	2014	2015	2014	2015	2014	2015
Total	115.158	128.800	59.187	63.231	51.467	55.381	27.040	26.433	252.852	273.845
Chapinero	26.679	27.898	7.573	7.825	5.197	5.249	5.307	5.201	44.756	46.173
Usaquén	20.306	21.493	7.647	7.782	6.109	6.213	4.555	4.434	38.617	39.922
Suba	15.261	16.174	7.347	7.489	6.269	6.508	3.387	3.190	32.264	33.361
Engativá	7.989	8.596	5.137	5.259	5.339	5.508	2.250	2.143	20.715	21.506
Barrios Unidos	6.632	7.100	4.725	4.870	3.591	3.646	1.569	1.529	16.517	17.145
Kennedy	5.477	5.848	4.361	4.510	5.015	5.233	1.490	1.410	16.343	17.001
Teusaquillo	7.364	7.851	3.243	3.319	2.255	2.302	1.751	1.710	14.613	15.182
Fontibón	6.120	6.421	3.487	3.543	2.852	2.897	1.297	1.247	13.756	14.108
Puente Aranda	3.720	3.982	3.753	3.888	3.996	4.050	1.071	1.027	12.540	12.947
Santafé	5.514	5.816	2.739	2.853	1.262	1.294	1.210	1.197	10.725	11.160
Los Mártires	1.634	1.771	3.587	3.700	2.238	2.299	633	612	8.092	8.382
Antonio Nariño	979	1.055	1.072	1.095	1.202	1.251	268	248	3.521	3.649
Rafael Uribe Uribe	1.062	1.138	804	830	1.238	1.289	365	343	3.469	3.600
Bosa	894	959	582	612	1.053	1.121	222	204	2.751	2.896
Ciudad Bolívar	827	887	546	571	897	949	264	246	2.534	2.653
La Candelaria	1.382	1.447	448	470	321	326	388	391	2.539	2.634
San Cristóbal	833	876	531	559	754	789	255	240	2.373	2.464
Tunjuelito	766	819	564	575	747	782	188	181	2.265	2.357
Usme	353	375	210	213	371	402	99	87	1.033	1.077
Sumapaz	1	1	-	-	-	-	-	-	1	1
Sin información	1.365	8.293	831	3.268	761	3.273	471	793	3.428	15.627

Fuente: Cámara de Comercio de Bogotá
Cálculos: Observatorio de Desarrollo Económico de Bogotá - ODEB.

Cuadro 114. Establecimientos con matrícula activa en la Cámara de Comercio de Bogotá, según localidad y tamaño. 2014-2015
Número

Localidad	Grandes		Medianos		Pequeños		Microestablecimientos		Total	
	2014	2015	2014	2015	2014	2015	2014	2015	2014	2015
Total	88	94	303	325	1.734	1.867	412.011	441.636	414.136	443.922
Kennedy	7	7	21	23	88	93	45.694	48.777	45.810	48.900
Suba	6	7	19	23	156	168	41.434	44.545	41.615	44.743
Engativá	4	4	17	19	89	98	40.958	43.706	41.068	43.827
Usaquén	8	9	30	30	224	246	25.055	27.007	25.317	27.292
Los Mártires	-	-	12	12	104	110	23.755	25.372	23.871	25.494
Chapinero	21	23	72	79	308	337	22.409	24.155	22.810	24.594
Puente Aranda	8	8	15	16	127	134	22.496	24.286	22.646	24.444
Barrios Unidos	1	2	15	17	104	106	20.031	21.717	20.151	21.842
Bosa	3	3	2	2	11	12	20.211	21.603	20.227	21.620
Santafé	5	5	9	8	88	90	19.057	20.528	19.159	20.631
Fontibón	10	10	36	40	162	178	18.243	19.602	18.451	19.830
Teusaquillo	3	3	11	12	95	107	15.596	16.782	15.705	16.904
Rafael Uribe Uribe	-	-	-	-	13	13	13.605	14.647	13.618	14.660
Ciudad Bolívar	2	2	2	3	22	23	13.385	14.577	13.411	14.605
Antonio Nariño	3	3	2	2	36	37	11.943	12.837	11.984	12.879
San Cristóbal	-	-	3	2	8	8	10.148	10.847	10.159	10.857
Tunjuelito	-	-	-	-	11	13	8.830	9.646	8.841	9.659
Usme	-	-	-	-	1	1	6.398	6.929	6.399	6.930
La Candelaria	-	-	2	-	16	19	5.526	6.022	5.544	6.041
Sumapaz	4	5	16	20	34	40	2.463	2.801	2.517	2.866
Sin información	3	3	19	17	37	34	24.774	25.250	24.833	25.304

Fuente: Cámara de Comercio de Bogotá
Cálculos: Observatorio de Desarrollo Económico de Bogotá - ODEB.

Cuadro 115. Establecimientos con matrícula activa en la Cámara de Comercio de Bogotá, según localidad y actividad económica 2014-2015
Número

Localidad	Comercio		Servicios		Industria		Agricultura y minería		Otras actividades		Total	
	2014	2015	2014	2015	2014	2015	2014	2015	2014	2015	2014	2015
Total	165.517	178.029	146.731	160.166	60.393	64.026	486	592	41.009	41.109	414.136	443.922
Kennedy	18.656	19.997	15.562	16.873	7.079	7.498	51	62	4.462	4.470	45.810	48.900
Suba	16.100	17.371	15.995	17.538	5.212	5.575	58	66	4.250	4.193	41.615	44.743
Engativá	15.841	16.988	14.520	15.757	6.237	6.616	51	67	4.419	4.399	41.068	43.827
Usaquén	8.793	9.566	10.814	11.890	2.812	2.986	41	49	2.857	2.801	25.317	27.292
Los Mártires	12.979	13.872	5.449	5.887	3.506	3.732	26	27	1.911	1.976	23.871	25.494
Chapinero	6.767	7.309	11.271	12.414	1.874	1.982	36	47	2.862	2.842	22.810	24.594
Puente Aranda	9.599	10.429	6.519	7.127	4.280	4.546	26	37	2.222	2.305	22.646	24.444
Barrios Unidos	8.840	9.619	6.198	6.855	3.048	3.280	29	34	2.036	2.054	20.151	21.842
Bosa	8.956	9.560	6.879	7.512	2.974	3.142	18	21	1.400	1.385	20.227	21.620
Santafé	8.750	9.390	6.245	6.879	2.146	2.311	22	22	1.996	2.029	19.159	20.631
Fontibón	6.910	7.485	7.224	7.889	2.373	2.487	28	37	1.916	1.932	18.451	19.830
Teusaquillo	4.819	5.218	7.175	7.829	1.711	1.777	18	27	1.982	2.053	15.705	16.904
Rafael Uribe Uribe	5.049	5.451	4.424	4.859	2.803	3.001	12	19	1.330	1.330	13.618	14.660
Ciudad Bolívar	5.145	5.679	4.835	5.342	2.200	2.385	6	7	1.225	1.192	13.411	14.605
Antonio Nariño	5.091	5.453	3.315	3.668	2.484	2.679	9	12	1.085	1.067	11.984	12.879
San Cristóbal	3.925	4.238	3.517	3.834	1.678	1.760	14	15	1.025	1.010	10.159	10.857
Tunjuelito	3.370	3.691	2.698	3.067	1.903	2.026	6	8	864	867	8.841	9.659
Usme	2.559	2.816	2.243	2.497	1.042	1.094	6	4	549	519	6.399	6.930
La Candelaria	1.874	2.043	2.229	2.467	790	830	7	7	644	694	5.544	6.041
Sumapaz	1.178	1.324	820	961	394	432	5	5	120	144	2.517	2.866
Sin información	10.316	10.530	8.799	9.021	3.847	3.887	17	19	1.854	1.847	24.833	25.304

Fuente: Cámara de Comercio de Bogotá
Cálculos: Observatorio de Desarrollo Económico de Bogotá - ODEB.





Gasto

Cuadro 116. Gasto de los hogares de Bogotá según grupo. 2002-2015
Miles de millones de pesos corrientes

Grupo de gasto	2002	2003	2004	2005	2006	2007	2008	2009	2010	2011	2012	2013	2014	2015
Gasto total	38.110	42.175	46.321	50.791	56.162	62.276	68.192	71.722	77.158	83.781	90.896	101.276	116.564	135.453
Alimentos	10.811	12.057	13.252	14.649	16.452	18.555	20.510	21.577	23.507	26.095	28.047	31.123	36.294	43.369
Cultura, diversión y esparcimiento	1.218	1.324	1.460	1.542	1.667	1.827	1.972	2.055	2.254	2.535	2.843	3.421	4.033	4.894
Educación	2.301	2.494	2.718	2.978	3.294	3.625	3.927	4.134	4.401	4.927	5.474	6.247	7.241	8.433
Otros gastos	3.729	4.166	4.547	4.947	5.454	6.082	6.634	7.120	7.737	8.162	8.690	9.609	10.931	12.727
Salud	1.714	1.945	2.172	2.412	2.680	3.020	3.346	3.608	3.906	4.180	4.548	5.117	5.897	6.879
Transporte y comunicaciones	6.202	7.012	7.821	8.664	9.473	10.438	11.545	12.053	12.816	13.599	14.988	16.458	18.714	20.865
Vestuario y calzado	2.339	2.456	2.616	2.780	2.981	3.176	3.349	3.423	3.567	3.705	4.205	4.664	5.208	5.587
Vivienda	9.797	10.721	11.734	12.819	14.161	15.554	16.909	17.752	18.970	20.579	22.100	24.637	28.247	32.699

Fuente: Raddar.

Cuadro 117. Gasto de los hogares de Bogotá en alimentos y subgrupos constitutivos. 2002-2015
Miles de millones de pesos corrientes

Alimentos y subgrupos	2002	2003	2004	2005	2006	2007	2008	2009	2010	2011	2012	2013	2014	2015
Alimentos	10.811	12.057	13.252	14.649	16.452	18.555	20.510	21.577	23.507	26.095	28.047	31.123	36.294	43.369
Alimentos varios	1.107	1.251	1.370	1.533	1.706	1.952	2.162	2.330	2.540	2.746	2.991	3.260	3.615	4.175
Carnes y derivados de la carne	1.848	2.023	2.212	2.474	2.745	3.058	3.348	3.554	3.536	3.813	4.129	4.599	5.288	6.102
Cereales y productos de panadería	1.071	1.245	1.410	1.509	1.668	1.895	2.097	2.231	2.356	2.822	3.112	3.369	3.719	4.612
Comidas fuera del hogar	2.907	3.222	3.499	3.829	4.267	4.733	5.149	5.452	5.883	6.634	7.272	8.147	9.389	10.953
Frutas	515	563	639	681	836	1.008	1.146	1.242	1.364	1.637	1.665	1.891	2.475	2.924
Hortalizas y Legumbres	678	786	894	914	1.165	1.297	1.568	1.736	2.033	2.337	2.400	2.657	3.377	4.632
Lácteos, grasas y huevos	1.729	1.912	2.128	2.360	2.543	2.841	3.107	3.258	3.428	4.057	4.380	4.873	5.545	6.378
Pescado y ostras de mar	186	210	240	263	298	337	376	410	440	423	455	507	607	736
Tubérculos y plátanos	769	844	859	1.085	1.224	1.434	1.557	1.364	1.927	1.625	1.642	1.820	2.278	2.858

Fuente: Raddar.

Cuadro 118. Gasto de los hogares de Bogotá en vivienda y subgrupos constitutivos. 2002-2015
Miles de millones de pesos corrientes

Vivienda y subgrupos	2002	2003	2004	2005	2006	2007	2008	2009	2010	2011	2012	2013	2014	2015
Vivienda	9.797	10.721	11.734	12.819	14.161	15.554	16.909	17.752	18.970	20.579	22.100	24.637	28.247	32.699
Aparatos domésticos	125	135	146	152	160	171	180	186	190	182	207	224	245	277
Artículos para limpieza	698	790	881	953	1.043	1.157	1.272	1.354	1.438	1.570	1.692	1.853	2.085	2.408
Combustibles y servicios públicos	1.600	1.896	2.134	2.356	2.565	2.904	3.256	3.310	3.528	3.783	4.008	4.365	5.052	6.007
Gasto de ocupación de la vivienda	6.992	7.482	8.111	8.854	9.840	10.718	11.545	12.216	13.092	14.301	15.361	17.291	19.869	22.932
Muebles del hogar	94	102	110	121	134	143	155	162	170	178	199	213	234	250
Ropa de hogar	114	125	136	147	159	172	185	192	202	210	236	257	283	307
Utensilios domésticos	173	191	216	237	260	288	316	333	350	354	396	434	480	518

Fuente: Raddar.

Cuadro 119. Gasto de los hogares de Bogotá en vestuario y subgrupos constitutivos. 2002-2015
Miles de millones de pesos corrientes

Vestuario y subgrupos	2002	2003	2004	2005	2006	2007	2008	2009	2010	2011	2012	2013	2014	2015
Vestuario	2.062	2.159	2.285	2.411	2.573	2.721	2.853	2.894	2.992	3.067	3.458	3.814	4.251	4.547
Calzado	424	443	464	488	523	554	578	594	617	642	724	798	890	948
Vestuario	1.638	1.715	1.821	1.924	2.050	2.168	2.275	2.300	2.375	2.425	2.734	3.016	3.361	3.599

Fuente: Raddar.

Cuadro 120. Gasto de los hogares de Bogotá en educación y subgrupos constitutivos. 2002-2015
Miles de millones de pesos corrientes

Educación y subgrupos	2002	2003	2004	2005	2006	2007	2008	2009	2010	2011	2012	2013	2014	2015
Educación	2.301	2.494	2.718	2.978	3.294	3.625	3.927	4.134	4.401	4.927	5.474	6.247	7.241	8.433
Artículos escolares y otros relacionados	395	439	486	552	614	691	766	806	838	826	937	1.040	1.158	1.266
Instrucción y enseñanza	1.906	2.055	2.232	2.426	2.680	2.934	3.161	3.327	3.562	4.101	4.538	5.207	6.083	7.167
Otros Artículos Relacionados	59	62	69	74	79	83	90	95	99	101	103	113	124	137

Fuente: Raddar.

Cuadro 121. Gasto de los hogares de Bogotá en transporte y comunicaciones y subgrupos constitutivos. 2002-2015*Miles de millones de pesos corrientes*

Transporte, comunicaciones y subgrupos	2002	2003	2004	2005	2006	2007	2008	2009	2010	2011	2012	2013	2014	2015
Transporte y comunicaciones	6.202	7.012	7.821	8.664	9.473	10.438	11.545	12.053	12.816	13.599	14.988	16.458	18.714	20.865
Comunicaciones	902	997	1.082	1.161	1.240	1.199	1.295	1.345	1.378	1.403	1.460	1.584	1.713	1.876
Transporte Personal	2.806	3.206	3.587	3.896	4.302	4.828	5.368	5.617	5.910	6.179	6.949	7.585	8.458	9.220
Transporte Público	2.494	2.808	3.151	3.606	3.931	4.411	4.882	5.090	5.528	6.017	6.579	7.289	8.543	9.770

Fuente: Raddar.

Cuadro 122. Gasto de los hogares de Bogotá en salud y subgrupos constitutivos. 2002-2015*Miles de millones de pesos corrientes*

Salud y subgrupos	2002	2003	2004	2005	2006	2007	2008	2009	2010	2011	2012	2013	2014	2015
Salud	1.714	1.945	2.172	2.412	2.680	3.020	3.346	3.608	3.906	4.180	4.548	5.117	5.897	6.879
Bienes y artículos para salud	772	916	1.052	1.173	1.293	1.458	1.643	1.786	1.949	1.993	2.152	2.441	2.817	3.290
Gastos de aseguramiento privado	144	164	190	213	241	276	310	334	366	425	478	531	618	732
Servicios profesionales	797	864	930	1.027	1.147	1.286	1.394	1.487	1.591	1.762	1.918	2.146	2.462	2.856

Fuente: Raddar.

Cuadro 123. Gasto de los hogares de Bogotá en cultura, diversión y esparcimiento y subgrupos constitutivos. 2002-2015*Miles de millones de pesos corrientes*

Cultura, diversión, esparcimiento y subgrupos	2002	2003	2004	2005	2006	2007	2008	2009	2010	2011	2012	2013	2014	2015
Cultura, diversión y esparcimiento	1.218	1.324	1.460	1.542	1.667	1.827	1.972	2.055	2.254	2.535	2.843	3.421	4.033	4.894
Aficiones, distracción, esparcimiento	816	892	1.014	1.089	1.198	1.338	1.473	1.564	1.747	2.050	2.301	2.827	3.377	4.205
Aparatos Para la diversión y el esparcimiento	206	218	220	217	218	222	222	216	218	170	182	190	200	212
Artículos culturales y otros relacionados	195	214	227	236	251	267	277	275	288	316	360	404	456	477

Fuente: Raddar.

Cuadro 124. Gasto de los hogares de Bogotá en otros gastos y subgrupos constitutivos. 2002-2015
Miles de millones de pesos corrientes

Otros gastos y subgrupos	2002	2003	2004	2005	2006	2007	2008	2009	2010	2011	2012	2013	2014	2015
Otros gastos	4.021	4.481	4.879	5.290	5.822	6.470	7.038	7.525	8.162	10.294	11.091	12.562	14.460	17.076
Artículos de joyería, otros personales	132	159	181	192	219	255	290	316	349	361	429	456	487	552
Artículos para el aseo, cuidado Personal	1.494	1.704	1.800	1.908	2.065	2.248	2.422	2.577	2.778	2.790	2.949	3.247	3.640	4.260
Bebidas alcohólicas, tabaco, cigarrillos	240	267	301	326	355	392	428	456	500	552	591	666	763	874
Cultura	292	315	332	344	369	389	404	404	425	2.132	2.401	2.953	3.528	4.350
Otros bienes y servicios	1.862	2.036	2.266	2.520	2.815	3.187	3.495	3.771	4.110	4.460	4.721	5.241	6.041	7.040

Fuente: Raddar.

Cuadro 125. Gasto de los hogares de Bogotá según nivel de ingreso. 2001-2015
Miles de millones de pesos. Pesos constantes Base diciembre de 1998

Año	Ingresos bajos		Ingresos medios		Ingresos altos	
	Corrientes	Constantes	Corrientes	Constantes	Corrientes	Constantes
2001	7.582	5.931	18.845	15.001	8.145	6.608
2002	8.444	6.165	20.783	15.605	8.883	6.872
2003	9.380	6.411	22.963	16.183	9.814	7.120
2004	10.317	6.653	25.271	16.814	10.733	7.408
2005	11.382	6.956	27.706	17.571	11.703	7.738
2006	12.486	7.386	30.804	18.644	12.871	8.207
2007	13.855	7.792	34.182	19.619	14.239	8.634
2008	15.196	7.895	37.472	20.066	15.525	8.949
2009	16.048	8.032	39.293	20.192	16.381	9.128
2010	17.487	8.549	42.163	21.187	17.522	9.613
2011	18.717	8.829	45.385	22.438	18.948	10.137
2012	20.016	9.164	50.579	23.748	20.699	10.788
2013	22.108	9.927	56.045	25.950	23.122	11.747
2014	25.427	11.111	64.597	28.961	26.539	13.046
2015	29.909	12.444	75.015	32.069	30.529	14.281

Fuente: Raddar.

The background consists of a dense field of small, light pink spheres, possibly marbles or beads, arranged in a grid-like pattern. A diagonal line splits the image from the top right to the bottom left. The area below this line is a solid, darker pink color. The text '13' is rendered in a large, white, sans-serif font with a subtle drop shadow, positioned in the lower-left quadrant of the image.

13



Índice de precios al consumidor IPC

Cuadro 126. Variación 12 meses del Índice de Precios al Consumidor (IPC) en Bogotá y Colombia, según grupos de gasto. 2002-2015
Porcentaje (%)

Grupo de gasto	2002	2003	2004	2005	2006	2007	2008	2009	2010	2011	2012	2013	2014	2015
Bogotá														
Total IPC	6,9	6,0	5,4	4,8	4,1	5,6	7,5	1,9	3,3	3,2	2,4	2,4	3,8	6,6
Alimentos	12,2	3,6	5,3	6,9	5,5	7,8	13,9	(0,2)	4,1	4,7	3,0	2,0	3,9	10,9
Vivienda	4,2	6,2	4,8	4,7	4,3	4,3	5,8	3,8	4,1	2,9	2,9	3,1	3,8	5,2
Vestuario	1,0	1,6	2,6	1,3	1,0	2,5	(0,2)	(0,4)	(1,8)	0,2	0,5	1,2	1,6	2,4
Salud	9,5	8,3	7,0	5,5	5,6	7,0	5,8	5,2	5,4	4,5	4,6	4,7	3,4	5,0
Educación	6,0	4,1	5,3	4,4	4,5	5,6	6,7	7,1	4,0	5,0	5,5	5,0	4,4	5,6
Diversión	5,6	6,8	5,0	2,2	0,2	3,8	(2,0)	1,6	2,0	(0,3)	1,5	2,1	5,1	1,2
Transporte	3,0	12,4	8,3	3,1	5,1	4,8	5,0	(0,4)	2,5	2,8	0,3	0,6	4,3	5,2
Comunicaciones	5,6	7,5	(0,1)	11,1	(15,0)	3,8	6,5	0,7	(0,6)	2,5	0,6	4,7	3,2	5,1
Otros gastos	9,3	5,5	5,4	3,5	5,0	5,1	4,4	3,4	2,8	1,2	1,3	0,7	2,3	6,8
Colombia														
Total IPC	7,0	6,5	5,5	4,9	4,5	5,7	7,7	2,0	3,2	3,7	2,4	1,9	3,7	6,8
Alimentos	10,9	5,3	5,4	6,6	5,7	8,5	13,2	(0,3)	4,1	5,3	2,5	0,9	4,7	10,9
Vivienda	4,1	6,3	4,9	4,1	4,2	4,3	6,7	4,3	3,7	3,8	3,0	2,7	3,7	5,4
Vestuario	0,7	1,5	1,4	0,6	0,3	1,7	(0,3)	(0,3)	(1,3)	0,5	0,8	0,9	1,5	3,0
Salud	9,2	8,6	7,0	5,1	5,3	6,5	5,3	4,9	4,3	3,6	4,3	4,4	3,5	5,3
Educación	6,5	4,8	5,7	5,2	4,7	5,2	6,1	6,3	4,0	4,6	4,6	4,4	4,1	5,1
Diversión	5,3	5,2	4,3	2,5	0,5	2,5	(0,0)	0,5	0,6	(0,3)	0,5	1,8	2,8	4,5
Transporte	5,1	11,9	8,4	5,0	6,2	5,5	5,4	0,3	2,8	3,1	1,5	1,4	3,2	4,9
Comunicaciones	11,2	10,5	5,8	9,3	(6,3)	2,4	4,0	0,9	(0,3)	3,3	1,6	2,8	2,3	4,7
Otros gastos	9,0	5,8	4,9	3,0	4,8	4,4	4,5	3,8	3,2	2,1	1,3	1,0	2,2	6,9

Fuente: Dane, IPC.

Cuadro 127. Variación 12 meses del Índice de Precios al Consumidor (IPC) del grupo de alimentos en Bogotá, según gasto básico. Gastos básicos que presentaron las mayores variaciones positivas en 2015. 2002-2015

Porcentaje (%)

Gasto básico	2002	2003	2004	2005	2006	2007	2008	2009	2010	2011	2012	2013	2014	2015
Alimentos	12,2	3,6	5,3	6,8	5,5	7,8	13,9	(0,2)	4,1	4,7	3,0	2,0	3,9	10,9
Tomate	(4,7)	17,4	15,9	(6,1)	(22,2)	11,5	39,3	0,6	(32,1)	52,3	(8,0)	(24,8)	5,8	84,1
Otros tubérculos	(11,5)	(17,4)	34,4	14,8	8,9	36,5	(18,5)	(6,2)	72,1	(39,0)	4,6	(0,3)	(0,6)	81,4
Frijol	28,1	(10,1)	(3,3)	43,9	(4,2)	(1,4)	23,3	(9,5)	(2,3)	17,0	1,4	(12,2)	(2,3)	81,1
Cebolla	(4,8)	84,5	(28,5)	17,7	19,5	(10,6)	86,5	(49,2)	122,2	(28,6)	(9,6)	17,1	(0,2)	56,0
Hortalizas y legumbres frescas	3,6	30,0	(5,9)	16,4	2,1	5,8	48,7	(20,4)	33,2	(0,0)	(9,6)	16,5	1,8	49,5
Otras hortalizas y legumbres frescas	8,4	19,4	1,4	24,4	2,7	7,9	49,0	(20,6)	56,5	(3,7)	(14,6)	41,1	1,4	48,4
Zanahoria	10,8	40,2	(41,5)	28,2	26,0	17,4	(1,0)	(25,9)	13,4	0,3	16,3	(17,5)	25,3	47,8
Hortalizas y legumbres	12,2	20,7	(8,1)	18,0	(0,1)	8,8	32,2	(12,0)	15,7	1,4	(6,5)	5,1	2,6	45,8
Otras hortalizas y legumbres secas	42,2	0,2	7,7	(8,8)	(6,8)	23,0	35,0	(5,6)	1,5	(0,9)	(13,4)	(15,0)	12,0	45,1
Hortalizas y legumbres	24,0	10,1	(11,2)	20,3	(3,1)	13,2	9,8	(6,4)	5,7	2,4	(4,4)	(2,4)	3,2	43,0
Yuca	(10,0)	44,5	(3,6)	(11,4)	29,7	11,2	(13,0)	19,0	(2,0)	(18,2)	29,2	(14,8)	11,4	37,9
Otras frutas frescas	13,8	2,7	4,7	12,4	22,0	6,8	34,2	(23,1)	23,7	16,0	(6,7)	13,0	13,6	26,9
Frutas frescas	12,3	1,7	4,7	12,3	17,6	7,1	30,8	(19,7)	17,8	13,8	(5,8)	11,3	14,0	24,0
Frutas	12,3	1,8	4,8	12,0	17,4	7,0	30,6	(18,5)	15,8	12,3	(4,2)	10,1	13,1	24,0
Frutas en conserva	10,4	5,4	11,5	(4,8)	3,9	0,6	11,7	(7,2)	0,3	(1,8)	13,1	(0,6)	3,7	23,7
Plátano	13,8	(6,6)	7,0	4,8	9,1	24,3	18,5	(8,4)	8,1	5,7	(9,8)	2,7	16,0	22,5
Arroz	1,6	15,6	(0,1)	3,3	16,8	4,2	63,6	(22,4)	9,5	1,8	19,7	(13,1)	(1,6)	21,4
Azúcar	0,5	4,5	(0,6)	5,4	33,1	(16,3)	10,0	2,9	16,6	4,4	(6,7)	(4,3)	0,7	21,1
Bananos	1,8	(2,9)	(3,5)	(1,6)	21,4	33,0	18,9	(13,0)	2,1	5,8	0,6	4,8	(0,6)	20,9
Dulces, confites y gelatinas	-	-	-	-	-	-	-	4,8	12,8	1,4	(8,4)	(1,6)	(1,9)	19,8
Grasas	25,2	15,4	7,5	4,6	(6,0)	19,7	25,5	2,5	2,5	4,6	(2,7)	6,9	(3,5)	19,5
Aceites y grasas	13,9	20,1	5,2	(3,7)	0,9	22,3	22,7	(0,7)	(5,3)	4,2	(8,4)	(1,0)	(1,0)	18,4
Aceites	11,2	21,4	4,6	(5,9)	2,9	22,9	21,9	(1,0)	(5,8)	4,1	(8,8)	(1,6)	(0,8)	18,3

Fuente: Dane, IPC.

Cuadro 128. Variación 12 meses del Índice de Precios al Consumidor (IPC) de alimentos en Bogotá, según gasto básico. Gastos básicos con mayor ponderación en la canasta. 2002-2015

Porcentaje (%)

Gasto básico	2002	2003	2004	2005	2006	2007	2008	2009	2010	2011	2012	2013	2014	2015	Ponderación
Alimentos	12,2	3,6	5,3	6,8	5,5	7,8	13,9	(0,2)	4,1	4,7	3,0	2,0	3,9	10,9	27,45
Almuerzo	5,9	6,2	2,7	5,1	5,5	6,2	8,1	4,0	4,7	6,0	5,9	4,0	3,7	5,9	7,5
Leche	8,6	4,9	6,9	8,9	(1,2)	16,8	10,3	3,4	1,5	3,7	3,5	2,8	3,5	5,3	2,4
Res	7,2	2,9	7,9	7,4	6,2	16,8	3,4	(4,9)	(4,7)	(2,0)	8,6	3,0	2,3	7,7	2,1
Arroz	1,6	15,6	(0,1)	3,3	16,8	4,2	63,6	(22,4)	9,5	1,8	19,7	(13,1)	(1,6)	21,4	1,5
Pollo	6,2	7,4	6,6	3,7	1,9	4,6	9,5	4,6	(3,2)	17,6	(3,3)	1,7	3,5	8,1	1,2
Pan	13,7	4,1	9,9	1,7	7,0	9,4	12,3	(0,8)	4,2	0,2	3,6	3,1	(0,7)	10,4	1,2
Aceites y grasas	13,9	20,1	5,2	(3,7)	0,9	22,3	22,7	(0,7)	(5,3)	4,2	(8,4)	(1,0)	(1,0)	18,4	1,0
Otras frutas frescas	13,8	2,7	4,7	12,4	22,0	6,8	34,2	(23,1)	23,7	16,0	(6,7)	13,0	13,6	26,9	0,7
Huevos	15,9	0,7	4,1	0,8	15,2	3,5	15,6	(4,1)	2,6	6,0	1,0	0,0	9,8	2,1	0,7
Gaseosas y maltas	6,1	7,8	7,6	2,4	7,2	11,0	4,3	6,6	2,9	7,6	3,9	3,1	2,2	1,8	0,7
Pescado de mar, río y enlatado	5,1	9,0	15,0	1,7	13,4	6,0	6,5	7,1	2,3	1,9	4,0	3,5	3,8	8,8	0,5
Otros productos de panadería	11,0	19,2	7,6	1,7	6,2	9,6	4,4	2,7	1,8	5,9	5,2	3,3	0,2	8,7	0,5
Papa	106,7	(41,7)	21,8	20,8	0,8	(23,8)	59,0	17,6	1,1	14,5	(17,6)	(8,9)	57,0	4,9	0,4
Gastos de cafetería	5,5	2,2	5,5	7,5	4,5	5,8	7,8	3,8	4,0	2,7	6,3	3,7	4,6	7,4	0,4
Carnes frías y embutidos	11,2	14,6	3,4	0,6	0,3	4,9	6,4	4,7	2,9	1,4	0,6	7,0	2,1	11,3	0,4
Otras hortalizas y legumbres secas	42,2	0,2	7,7	(8,8)	(6,8)	23,0	35,0	(5,6)	1,5	(0,9)	(13,4)	(15,0)	12,0	45,1	0,4
Hamburguesa	7,7	5,5	6,8	8,6	6,9	6,1	5,3	7,8	1,4	5,4	5,6	(5,4)	3,6	9,3	0,4
Frijol	28,1	(10,1)	(3,3)	43,9	(4,2)	(1,4)	23,3	(9,5)	(2,3)	17,0	1,4	(12,2)	(2,3)	81,1	0,4
Comidas rápidas calientes	5,4	12,4	5,2	5,9	2,1	8,2	6,0	3,9	6,9	4,5	5,9	5,1	3,7	5,4	0,3
Otras hortalizas y legumbres frescas	8,4	19,4	1,4	24,4	2,7	7,9	49,0	(20,6)	56,5	(3,7)	(14,6)	41,1	1,4	48,4	0,3
Chocolate	21,8	20,3	(2,1)	(1,2)	0,6	14,6	2,8	3,9	13,0	8,8	0,7	(2,4)	4,2	10,8	0,3
Comidas rápidas frías	7,7	8,4	6,9	6,4	2,2	5,1	6,0	6,3	1,0	1,3	4,3	3,0	1,5	6,1	0,3
Azúcar	0,5	4,5	(0,6)	5,4	33,1	(16,3)	10,0	2,9	16,6	4,4	(6,7)	(4,3)	0,7	21,1	0,3
Pastas alimenticias	20,6	7,8	4,8	(2,5)	(9,1)	31,4	20,5	8,5	(0,1)	1,3	4,9	(0,1)	0,4	8,3	0,3

Fuente: Dane, IPC.

Cuadro 129. Variación 12 meses del Índice de Precios al Consumidor (IPC) de vivienda en Bogotá, según gasto básico. Gastos básicos que presentaron las mayores variaciones positivas en 2015. 2002-2015

Porcentaje (%)

Gasto básico	2002	2003	2004	2005	2006	2007	2008	2009	2010	2011	2012	2013	2014	2015
Vivienda	4,2	6,2	4,8	4,7	4,3	4,3	5,8	3,7	4,1	2,9	2,8	3,1	3,8	5,2
Estufa	0,7	5,5	8,1	1,4	3,3	(0,7)	1,7	0,9	(2,6)	(1,9)	0,8	0,3	(0,9)	17,0
Gas	9,7	11,4	1,4	3,3	10,4	8,2	(10,7)	(6,9)	8,3	22,7	1,2	3,7	14,3	16,8
Lavadora	5,3	7,6	2,2	(2,6)	2,1	(4,7)	(2,0)	6,3	(6,1)	0,5	2,3	(3,0)	0,9	14,7
Aparatos para labores del hogar	2,2	4,6	2,6	(2,3)	1,8	(1,4)	(2,9)	2,9	(3,5)	(0,4)	0,5	(1,6)	0,3	13,8
Otros aparatos del hogar	1,1	4,7	(4,5)	(7,8)	1,0	(3,3)	(9,1)	1,8	(2,0)	(3,9)	3,0	0,6	0,0	13,2
Nevera	2,0	2,7	6,2	0,2	1,7	1,1	(1,3)	0,6	(1,7)	0,0	(1,9)	(1,3)	0,1	12,4
Colchones y almohadas	6,1	8,2	8,6	10,0	5,5	4,4	5,0	(0,8)	1,8	1,2	1,9	(0,0)	(0,4)	7,5
Otros muebles del hogar; decoración	0,1	5,7	(0,7)	13,2	5,3	9,5	3,8	(6,4)	1,7	(1,2)	0,0	(0,7)	0,6	7,3
Cubiertos	7,5	(11,6)	3,1	(0,7)	2,5	(4,8)	2,2	0,6	(7,8)	(0,4)	0,7	(2,0)	(1,3)	7,1
Ceras	9,7	14,2	9,7	6,0	0,5	8,1	6,2	7,2	6,9	8,2	2,9	1,1	5,3	6,9
Alcoba	2,7	6,3	4,4	3,0	1,7	2,2	1,7	(0,7)	0,7	2,4	(0,7)	(1,0)	(0,0)	6,6
Acueducto, alcantarillado y aseo	10,8	15,3	4,1	15,2	(3,5)	3,4	9,8	3,2	3,8	(1,7)	1,2	(3,2)	3,7	6,5
Juego de sábanas y fundas	1,0	7,1	3,2	0,8	0,9	2,1	1,3	(2,3)	1,2	6,3	(0,6)	(1,6)	0,5	6,5

Fuente: Dane, IPC.

Cuadro 130. Variación 12 meses del Índice de Precios al Consumidor (IPC) de vivienda en Bogotá, según gasto básico. Gastos básicos con mayor ponderación en la canasta. 2002-2015

Porcentaje (%)

Gasto básico	2002	2003	2004	2005	2006	2007	2008	2009	2010	2011	2012	2013	2014	2015	Ponderación
Vivienda	4,2	6,2	4,8	4,7	4,3	4,3	5,8	3,7	4,1	2,9	2,8	3,1	3,8	5,2	29,0
Arrendamiento imputado	2,6	3,4	5,2	4,2	5,4	4,2	5,0	3,7	2,9	3,1	3,9	4,0	2,9	4,4	10,8
Arrendamiento efectivo	2,2	5,1	4,6	3,5	5,5	4,1	5,1	4,2	3,0	3,6	3,9	4,1	3,0	4,5	7,6
Acueducto, alcantarillado y aseo	10,8	15,3	4,1	15,2	(3,5)	3,4	9,8	3,2	3,8	(1,7)	1,2	(3,2)	3,7	6,5	2,5
Energía eléctrica	10,9	11,4	8,5	0,3	2,0	2,5	17,3	6,8	18,6	0,4	(4,0)	5,3	11,2	5,8	2,0
Otros gastos de ocupación	3,5	6,9	0,2	5,4	5,3	3,9	8,7	5,0	3,6	3,8	5,2	5,2	4,3	4,1	1,9
Gas	9,7	11,4	1,4	3,3	10,4	8,2	(10,7)	(6,9)	8,3	22,7	1,2	3,7	14,3	16,8	0,7
Detergentes , blanqueadores, suavizantes	1,3	9,9	3,5	3,8	5,4	9,1	12,4	4,9	4,5	1,7	3,9	(0,4)	2,1	4,4	0,7
Jabones	11,0	10,7	2,6	0,2	(0,1)	8,4	12,3	4,2	(0,0)	2,9	4,6	(2,2)	2,4	5,2	0,4
Otros utensilios de aseo	9,5	8,3	9,3	6,3	6,4	5,1	6,4	5,5	2,6	3,7	5,0	2,7	(0,5)	3,8	0,3

Continuación

Gasto básico	2002	2003	2004	2005	2006	2007	2008	2009	2010	2011	2012	2013	2014	2015	Ponderación
Otros utensilios domésticos	2,2	13,0	5,8	2,0	2,5	3,8	2,2	6,6	0,1	(4,6)	2,0	3,5	(0,9)	4,2	0,2
Nevera	2,0	2,7	6,2	0,2	1,7	1,1	(1,3)	0,6	(1,7)	0,0	(1,9)	(1,3)	0,1	12,4	0,2
Lavadora	5,3	7,6	2,2	(2,6)	2,1	(4,7)	(2,0)	6,3	(6,1)	0,5	2,3	(3,0)	0,9	14,7	0,2
Alcoba	2,7	6,3	4,4	3,0	1,7	2,2	1,7	(0,7)	0,7	2,4	(0,7)	(1,0)	(0,0)	6,6	0,2
Sala	(0,3)	7,9	2,6	6,1	0,1	5,9	1,8	(0,9)	(3,9)	1,2	(3,0)	(2,5)	(1,4)	4,4	0,2
Limpiadores y desinfectantes	4,8	10,6	2,0	2,4	(4,3)	2,2	10,2	1,7	0,6	2,9	4,1	(0,9)	2,9	6,4	0,2
Otros muebles del hogar; Decoración	0,1	5,7	(0,7)	13,2	5,3	9,5	3,8	(6,4)	1,7	(1,2)	0,0	(0,7)	0,6	7,3	0,1
Papeles de cocina	15,7	8,5	6,4	6,7	3,5	9,4	3,8	3,1	4,7	1,3	4,2	0,9	1,5	4,3	0,1
Comedor	1,8	6,1	0,9	8,4	8,6	(0,4)	5,8	(0,7)	(0,9)	(0,6)	(0,6)	(0,2)	1,1	4,5	0,1

Fuente: Dane, IPC.

Cuadro 131. Variación 12 meses del Índice de Precios al Consumidor (IPC) de vestuario en Bogotá, según gasto básico. Gastos básicos y su ponderación en la canasta. 2002-2015
Porcentaje (%)

Gasto básico	2002	2003	2004	2005	2006	2007	2008	2009	2010	2011	2012	2013	2014	2015	Ponderación
Vestuario	1,0	1,6	2,6	1,3	1,0	2,5	(0,2)	(0,4)	(1,8)	0,2	0,5	1,2	1,6	2,4	5,0
Reparación y limpieza	(1,6)	9,0	8,5	5,0	6,2	5,9	6,1	2,2	8,7	3,4	3,0	4,8	1,9	3,1	0,0
Lavandería	5,0	1,1	10,0	4,9	6,5	6,6	7,7	5,0	3,0	5,4	3,9	4,0	2,9	5,2	0,2
Calzado para mujer	0,5	0,8	(1,6)	(1,1)	2,6	0,5	(1,4)	(2,8)	(0,2)	(2,0)	1,7	3,5	0,8	(0,5)	0,3
Pantalones para hombre	4,9	2,8	0,8	1,4	1,6	2,4	(3,0)	0,7	(2,9)	0,5	0,5	2,6	1,9	1,3	0,4
Ropa interior mujer	1,5	9,7	5,4	1,5	1,8	3,7	(1,7)	7,1	2,4	4,8	4,0	2,1	1,1	5,8	0,2
Camisitas y vestidos para bebé	2,2	2,4	2,0	2,1	2,9	5,6	(0,6)	3,3	1,0	5,4	1,7	1,9	3,1	4,7	0,0
Camisas para hombre	(3,1)	4,6	5,3	(0,7)	0,1	(1,1)	(0,3)	(1,2)	1,4	(0,6)	(0,2)	1,9	3,1	3,8	0,3
Ropa interior para niños	2,9	3,2	2,5	5,9	2,8	5,5	2,0	2,1	0,9	2,1	1,4	1,9	2,4	2,7	0,2
Otras prendas de vestir para niños	(2,8)	1,5	1,8	(0,1)	(0,9)	(0,5)	1,3	1,7	(1,5)	0,3	0,4	1,8	1,8	0,0	0,3
Pañales y otros	7,3	17,2	8,8	(4,4)	(4,6)	2,8	0,3	(2,0)	(3,7)	0,8	(1,3)	1,7	(1,7)	2,1	0,2
Calzado deportivo	-	-	-	-	-	-	-	(0,5)	(4,9)	(2,9)	(1,0)	1,3	1,5	4,0	0,4
Ropa interior hombre	2,8	3,2	5,4	3,3	5,4	4,7	1,3	2,3	0,8	3,5	3,5	0,5	3,3	4,4	0,2
Camisas para niños y blusas para niñas	0,4	7,4	(0,4)	2,3	1,4	3,2	(0,7)	(0,1)	0,8	2,2	0,3	0,5	3,1	3,3	0,1
Pantalones para mujer	(5,4)	(1,5)	(4,1)	(1,3)	1,0	(3,0)	(3,6)	(2,6)	(6,6)	(2,1)	(1,5)	0,4	0,9	3,4	0,4
Otras prendas de vestir hombre	1,6	0,1	2,4	3,8	(1,4)	1,9	0,2	(4,8)	(3,1)	0,0	(3,0)	0,2	1,1	0,1	0,5
Pantalones para niños	4,4	2,8	(4,1)	0,1	2,2	1,7	(0,5)	(2,4)	0,2	2,7	3,1	(0,2)	2,5	2,3	0,2
Confección y alquiler	(0,5)	1,4	(0,1)	10,1	(3,9)	0,9	2,2	1,5	(0,8)	2,3	2,1	(0,2)	2,6	0,5	0,0

Gasto básico	2002	2003	2004	2005	2006	2007	2008	2009	2010	2011	2012	2013	2014	2015	Ponderación
Blusa	(5,7)	(11,5)	2,8	(2,8)	1,0	4,5	(5,8)	(5,3)	(6,4)	(3,2)	(3,1)	(1,3)	1,4	0,8	0,3
Otras prendas de vestir mujer	(2,8)	(8,9)	(4,5)	0,1	(4,3)	2,4	(7,2)	(2,0)	(5,4)	(1,8)	(0,1)	(1,8)	(1,4)	1,0	0,3
Calzado para hombre	2,1	1,4	1,9	2,4	1,3	2,9	1,9	1,0	0,5	1,8	3,0	(1,8)	1,8	5,0	0,3
Calzado para niños	2,9	(4,5)	1,4	1,3	(2,0)	0,9	0,3	2,6	(0,8)	(1,9)	(0,4)	3,5	2,0	1,5	0,4

Fuente: Dane, IPC.

Cuadro 132. Variación 12 meses del Índice de Precios al Consumidor (IPC) de salud en Bogotá, según gasto básico. Gastos básicos y su ponderación en la canasta. 2002-2015
Porcentaje (%)

Gasto básico	2002	2003	2004	2005	2006	2007	2008	2009	2010	2011	2012	2013	2014	2015	Ponderación
Salud	9,5	8,3	7,0	5,5	5,6	7,0	5,8	5,2	5,4	4,5	4,6	4,7	3,4	5,0	2,9
Servicios de protección social dentro y fuera del hogar	-	-	-	-	-	-	-	7,0	14,7	6,4	7,8	6,1	4,0	3,3	0,2
Otras medicinas y anticonceptivos	23,1	22,0	16,2	6,3	4,1	5,6	6,8	0,9	2,2	2,4	2,5	5,7	0,4	4,9	0,5
Medicinas	16,1	12,1	8,5	5,4	3,8	7,1	5,5	4,8	5,3	2,8	4,2	5,1	3,3	5,5	1,1
Pagos complementarios	-	-	-	-	-	-	-	7,0	4,0	2,5	5,2	4,4	4,7	4,4	0,2
Aseguramiento privado	8,8	9,7	9,4	8,5	7,8	6,9	12,0	9,0	7,0	10,3	6,3	4,1	4,9	5,7	0,4
Consulta médica general	1,9	3,5	7,1	5,5	9,6	8,5	6,1	5,8	3,3	6,3	3,6	3,6	4,6	4,5	0,1
Imágenes diagnósticas	8,6	(0,9)	1,6	1,8	9,1	1,7	4,7	7,4	3,0	3,6	3,4	3,6	1,6	3,5	0,0
Medicina especializada	6,2	4,9	3,7	6,7	4,3	9,3	8,2	7,3	6,2	5,4	4,4	3,5	4,7	4,5	0,3
Exámenes de laboratorio	7,4	1,3	3,5	3,7	8,5	6,1	0,5	6,6	2,6	4,8	3,2	3,4	3,8	2,5	0,0
Servicios de hospitalización y ambulancias	1,5	10,4	5,2	6,2	4,0	4,6	4,8	5,6	2,1	3,3	4,3	1,3	2,5	4,2	0,0
Aparatos ortopédicos y otros	(3,2)	2,8	(4,8)	(2,7)	(2,5)	4,4	(2,3)	(1,2)	(3,5)	1,4	1,3	0,7	1,5	6,3	0,1

Fuente: Dane, IPC.

Cuadro 133. Variación 12 meses del Índice de Precios al Consumidor (IPC) de educación en Bogotá, según gasto básico.
Gastos básicos y su ponderación en la canasta. 2002-2015
Porcentaje (%)

Gasto básico	2002	2003	2004	2005	2006	2007	2008	2009	2010	2011	2012	2013	2014	2015	Ponderación
Educación	6,0	4,1	5,3	4,4	4,5	5,6	6,7	7,1	4,0	5,0	5,5	5,0	4,4	5,6	7,0
Pensiones	4,4	3,1	3,6	2,6	3,7	7,9	7,9	7,0	4,4	7,1	7,4	6,3	6,0	6,5	2,3
Matrículas y pensiones; Básica, media y vocacional	4,5	2,9	3,7	2,8	3,7	7,9	7,9	6,9	4,1	6,9	7,2	6,3	5,9	6,4	0,4
Matrículas educación superior y no formal	7,4	4,5	6,8	4,8	5,5	4,6	5,9	8,7	5,9	5,0	5,6	5,2	3,9	5,3	2,3
Textos	9,5	7,9	11,2	12,5	7,5	3,1	6,8	6,7	0,1	3,0	4,6	4,0	2,2	3,2	0,6
Otros costos educativos	8,3	3,1	5,0	3,4	3,9	6,6	7,0	6,4	3,5	3,0	2,7	2,2	3,8	4,2	0,8
Otros artículos escolares	6,5	5,3	0,5	2,3	1,7	(3,6)	(0,5)	0,7	0,8	(0,3)	2,7	1,8	2,7	10,0	0,1
Otros gastos escolares	0,1	9,5	2,5	(1,4)	2,2	(0,9)	1,9	1,2	(2,5)	(1,0)	(1,8)	1,2	0,9	9,7	0,2
Cuadernos	1,5	4,2	1,7	5,7	0,4	0,5	2,8	5,4	2,1	1,6	(1,5)	(1,3)	(1,4)	5,4	0,2

Fuente: Dane, IPC.

Cuadro 134. Variación 12 meses del Índice de Precios al Consumidor (IPC) de diversión en Bogotá, según gasto básico.
Gastos básicos y su ponderación en la canasta. 2002-2015
Porcentaje (%)

Gasto básico	2002	2003	2004	2005	2006	2007	2008	2009	2010	2011	2012	2013	2014	2015	Ponderación
Diversión	5,5	6,8	5,0	2,2	0,2	3,8	(2,0)	1,6	2,0	(0,3)	1,5	2,1	5,1	1,2	3,5
Turismo	5,1	5,8	9,2	3,6	4,1	12,3	9,9	8,5	2,8	1,0	(3,6)	7,8	(3,1)	6,2	0,4
Servicios para mascotas	-	-	-	-	-	-	-	6,9	4,5	9,9	4,6	7,0	3,8	5,7	0,0
Periódicos	4,1	6,5	0,0	(0,8)	1,5	4,4	(6,9)	1,6	4,6	5,0	-	5,5	2,2	(0,2)	0,1
Servicios de TV.	3,5	(2,6)	0,8	0,1	(0,6)	(7,0)	(2,5)	2,5	0,4	(1,5)	(0,7)	3,4	0,3	6,0	0,7
Revistas	9,2	7,1	1,9	2,4	9,6	1,4	4,2	8,5	(1,4)	2,2	(2,1)	3,2	2,2	3,5	0,0
Juegos de azar	-	5,7	-	(4,3)	0,8	-	-	7,7	(1,4)	-	(19,1)	1,5	(2,2)	-	0,3
Jardines	-	-	-	-	-	-	-	3,3	(2,9)	5,5	5,9	1,4	6,5	6,4	0,1
Libros	13,5	7,3	1,8	(3,7)	4,1	1,8	(2,1)	4,0	(2,4)	4,2	2,1	0,5	(1,4)	2,2	0,1
Artículos deportivos	(1,0)	9,2	3,4	(1,9)	1,3	1,8	(3,6)	3,3	2,6	0,7	(2,1)	0,2	1,4	11,3	0,1
Equipo de sonido	0,5	(0,1)	(4,7)	(3,5)	(4,4)	(8,4)	(7,8)	(3,2)	(3,8)	(8,9)	(2,6)	(1,2)	(2,7)	5,4	0,1
Juegos	-	-	-	-	-	-	-	3,3	(5,8)	(0,0)	(3,2)	(3,2)	(1,8)	1,4	0,3
Otros aparatos de video e imagen	1,0	(0,9)	(4,8)	(5,2)	(6,1)	(14,4)	(12,3)	(4,3)	(7,5)	(7,7)	(6,6)	(3,8)	(2,1)	7,2	0,1

Gasto básico	2002	2003	2004	2005	2006	2007	2008	2009	2010	2011	2012	2013	2014	2015	Ponderación
Discos	3,1	(2,8)	(1,1)	(2,3)	(3,4)	0,5	(2,8)	(2,1)	(0,2)	(12,7)	(7,1)	(3,8)	(8,9)	2,3	0,0
Servicios culturales	-	-	-	-	-	-	-	(6,0)	3,3	(1,0)	(1,8)	(4,5)	5,2	4,9	0,2
Otros relacionados con cultura y esparcimiento	0,2	(7,8)	(5,7)	(7,0)	(2,9)	(15,2)	(7,6)	(9,7)	(13,7)	(13,8)	(6,7)	(4,6)	(1,5)	6,0	0,3
Televisor	2,4	(2,9)	1,8	(2,3)	(8,4)	(2,8)	(13,1)	(13,4)	(2,7)	(4,0)	(9,9)	(4,1)	(5,3)	(6,4)	0,2

Fuente: Dane, IPC.

Cuadro 135. Variación 12 meses del Índice de Precios al Consumidor (IPC) de transporte en Bogotá, según gasto básico. Gastos básicos y su ponderación en la canasta. 2002-2015
Porcentaje (%)

Gasto básico	2002	2003	2004	2005	2006	2007	2008	2009	2010	2011	2012	2013	2014	2015	Ponderación
Transporte	3,0	12,4	8,3	3,1	5,1	4,8	5,0	(0,4)	2,5	2,8	0,3	0,6	4,3	5,2	15,5
Pasaje aéreo	1,1	13,6	12,7	8,6	10,6	11,2	2,5	(6,8)	(3,3)	7,6	6,3	12,9	8,9	10,6	0,6
Bus intermunicipal	3,2	15,8	7,3	1,3	18,1	4,3	7,7	0,9	0,7	5,5	3,7	6,9	2,5	4,8	0,2
Taxi	-	7,0	8,7	6,1	5,6	5,4	6,4	-	2,1	2,4	3,8	4,1	11,4	-	1,0
Servicios de mecánica	0,4	1,3	5,2	3,9	4,9	3,6	5,9	4,6	1,7	3,9	5,9	3,3	2,6	4,6	0,3
Servicio de parqueadero	(1,8)	6,6	5,2	13,1	6,9	9,6	4,2	20,7	1,2	6,6	4,1	2,8	2,6	1,3	0,3
Compra y cambio de aceite	9,9	11,9	5,9	10,6	14,6	8,1	3,8	9,8	3,4	5,7	3,1	2,1	2,6	5,1	0,1
Otros transporte intermunicipal	(5,2)	12,5	8,6	0,5	12,0	0,4	5,1	3,6	3,3	4,7	2,6	1,8	2,4	1,7	0,3
Vehículos	4,8	9,5	0,4	(1,6)	1,2	(4,1)	(2,5)	(0,1)	(3,4)	(3,1)	(2,7)	0,7	2,2	15,5	5,8
Buseta	-	26,9	11,0	-	-	10,5	2,5	-	8,7	8,0	3,7	-	7,2	-	1,2
Otros medios de transporte urbano	2,2	11,0	19,8	-	-	-	-	-	8,3	7,6	3,5	-	6,8	-	0,4
Bus	0,9	12,8	11,1	0,4	0,4	9,0	8,2	-	7,4	6,9	(1,2)	-	6,6	3,2	2,5
Llantas	4,9	5,9	0,2	(4,2)	(1,5)	(1,8)	2,2	13,9	(3,0)	1,6	6,4	(1,4)	(0,2)	4,0	0,0
Otros para transporte	4,8	7,0	3,4	(2,4)	(0,6)	(7,6)	2,4	0,4	(5,8)	(3,8)	1,0	(2,5)	1,3	11,4	0,3
Combustible	8,1	9,7	22,5	16,5	10,1	10,5	7,1	12,3	(4,8)	10,5	6,5	0,9	(3,7)	1,5	2,5

Fuente: Dane, IPC.

Cuadro 136. Variación 12 meses del Índice de Precios al Consumidor (IPC) de comunicaciones en Bogotá, según gasto básico. Gastos básicos y su ponderación en la canasta. 2002-2015
Porcentaje (%)

Gasto básico	2002	2003	2004	2005	2006	2007	2008	2009	2010	2011	2012	2013	2014	2015	Ponderación
Comunicaciones	5,6	7,5	(0,1)	11,1	(15,0)	3,8	6,5	0,7	(0,6)	2,5	0,6	4,7	3,2	5,1	3,9
Porte de cartas y otros servicios	6,6	6,6	5,3	4,1	9,8	3,7	3,4	2,9	4,3	5,7	5,4	6,6	4,6	6,5	0,0
Servicios de telefonía	5,7	7,6	(0,3)	11,4	(16,2)	3,9	6,7	1,6	(0,3)	3,1	0,8	5,1	3,6	5,0	3,0
Otros servicios de telefonía	3,3	1,0	3,3	3,4	2,9	1,7	(3,2)	(2,0)	(4,8)	(0,3)	(0,6)	(1,9)	(3,4)	(0,5)	0,7
Equipos telefonía móvil y similares	-	-	-	-	-	-	-	(19,0)	(11,3)	(13,5)	(8,9)	(11,7)	(12,2)	7,0	0,2

Fuente: Dane, IPC.

Cuadro 137. Variación 12 meses del Índice de Precios al Consumidor (IPC) de otros gastos en Bogotá, según gasto básico. Gastos básicos y su ponderación en la canasta. 2002-2015
Porcentaje (%)

Gasto básico	2002	2003	2004	2005	2006	2007	2008	2009	2010	2011	2012	2013	2014	2015	Ponderación
Otros gastos	9,3	5,5	5,4	3,5	5,0	5,1	4,4	3,4	2,8	1,2	1,3	0,7	2,3	6,8	5,7
Otros serv. del cuidado personal	0,9	(7,5)	(7,5)	1,1	6,5	7,8	(3,8)	3,9	5,3	4,2	3,0	7,3	2,9	6,7	0,1
Cigarrillos	1,5	10,9	7,7	1,4	7,3	3,1	4,5	3,8	13,8	(1,6)	3,3	5,9	3,6	5,3	0,1
Corte de cabello	2,6	(3,3)	(4,7)	6,1	7,8	6,4	0,9	3,7	4,3	5,7	4,9	4,8	2,9	5,1	0,4
Aguardiente	6,2	1,8	6,5	6,6	5,5	7,4	4,1	3,2	7,5	6,2	1,3	4,2	2,8	10,3	0,1
Otros servicios financieros	7,8	5,4	9,5	4,7	5,9	6,0	4,3	5,2	9,8	3,7	3,2	4,1	2,5	2,3	0,0
Otras bebidas alcohólicas	9,4	3,0	9,4	(3,5)	3,9	8,5	2,7	3,9	8,7	1,0	3,6	3,6	2,4	5,7	0,4
Servicios bancarios	7,7	4,9	8,5	5,8	6,5	7,6	5,0	6,9	6,0	2,9	2,3	3,3	3,8	4,4	0,5
Higiene y cuidado facial	8,9	11,4	5,7	2,5	1,2	2,7	4,3	5,4	4,3	2,4	3,9	2,5	3,6	10,1	0,5
Otros productos cuidado personal	16,1	8,4	5,2	(7,1)	0,0	(0,4)	(0,2)	(1,6)	(8,1)	(11,4)	(3,2)	0,9	(0,5)	16,7	0,3
Seguros de vehículo	-	-	-	-	-	-	-	3,4	(5,1)	(1,2)	(5,6)	(0,4)	0,7	14,8	0,2
Higiene corporal	12,2	9,1	0,6	1,5	1,8	1,8	3,4	2,7	1,3	1,0	2,3	(1,1)	1,1	2,9	1,3
Cerveza	7,5	17,9	2,5	(4,8)	2,4	3,8	10,4	8,2	3,7	(0,0)	(0,9)	(1,3)	3,1	(0,3)	0,4
Higiene oral	15,0	11,5	(1,5)	5,8	(2,1)	0,5	0,7	1,8	5,4	0,0	3,3	(2,3)	0,6	7,0	0,4
Otros artículos personales	4,4	(10,1)	12,5	(11,6)	(0,3)	(0,7)	(0,6)	(0,1)	(1,3)	(1,0)	(2,8)	(2,5)	1,4	1,1	0,2
Cuidado del cabello	14,8	(10,5)	(1,1)	3,6	0,3	(1,2)	6,9	0,7	1,9	2,1	(2,3)	(2,6)	4,0	15,4	0,6
Relojes	9,0	14,2	6,9	0,2	2,3	(0,5)	0,8	2,0	2,3	0,4	(2,5)	(2,8)	(1,8)	11,5	0,0
Joyería en oro y plata	26,7	14,9	9,4	(2,8)	25,9	7,6	12,0	9,4	2,8	17,1	(2,3)	(5,4)	(0,3)	18,4	0,1

Fuente: Dane, IPC.



14



Pobreza
e ingresos

Cuadro 138. Incidencia de la pobreza en Bogotá, 23 departamentos y Colombia. 2002-2014
Porcentaje (%)

Ciudad	2002	2003	2004	2005	2008	2009	2010	2011	2012	2013	2014
Colombia	49,7	48,0	47,4	45,0	42,0	40,3	37,2	34,1	32,7	30,6	28,5
Antioquia	47,9	46,2	44,4	41,8	38,3	35,1	31,3	29,3	26,8	24,2	24,3
Atlántico	50,1	52,4	49,9	48,8	48,0	47,9	43,9	37,8	33,9	32,4	28,6
Bogotá	31,8	32,1	28,8	26,6	19,7	18,3	15,4	13,1	11,6	10,2	10,1
Bolívar	64,9	53,9	54,8	51,9	58,3	57,1	49,4	43,7	44,2	41,8	39,9
Boyacá	67,1	64,6	63,6	58,3	58,0	48,0	47,1	39,9	35,6	39,3	38,2
Caldas	46,1	47,3	47,9	43,8	42,8	41,7	39,6	36,6	35,4	32,2	29,2
Caquetá	53,0	53,6	55,7	53,7	47,7	51,6	44,3	40,8	42,1	42,4	39,0
Cauca	57,8	62,0	60,0	56,1	66,4	66,1	64,7	62,0	62,1	58,4	54,2
Cesar	61,9	60,1	59,2	56,2	63,2	58,6	53,6	47,2	46,8	44,8	40,9
Córdoba	65,6	64,0	67,6	63,7	62,0	61,8	63,6	61,5	60,2	51,8	46,3
Cundinamarca	51,4	50,7	50,2	44,6	30,8	26,2	25,4	21,3	23,3	18,9	16,9
Chocó	67,6	69,2	72,7	74,7	73,1	68,3	64,9	64,0	68,0	63,1	65,9
Huila	69,6	66,8	64,6	56,1	58,5	57,5	53,3	48,2	45,4	47,3	43,9
La Guajira	67,2	58,3	57,7	57,8	69,9	66,7	64,6	57,4	58,4	55,8	53,0
Magdalena	65,5	59,5	54,8	57,5	64,5	58,3	58,0	57,5	52,3	50,5	48,1
Meta	39,8	41,1	36,7	38,3	32,2	36,0	32,4	30,0	29,5	27,1	23,3
Nariño	65,7	70,0	65,2	58,7	56,1	55,1	56,4	50,6	50,8	47,6	42,9
Norte de Santander	56,6	58,9	61,0	59,4	50,7	47,5	43,1	40,6	40,4	39,4	39,9
Quindío	47,1	38,8	46,8	45,6	43,3	49,9	43,4	40,2	38,9	35,6	31,7
Risaralda	37,6	34,6	36,0	35,5	35,1	32,3	33,3	27,0	28,4	28,8	23,7
Santander	45,0	44,4	42,3	41,4	30,6	27,2	21,6	21,8	20,8	19,5	19,6
Sucre	69,2	58,2	64,0	63,8	66,6	66,2	63,7	53,0	51,5	47,3	43,9
Tolima	54,3	51,9	55,8	50,7	46,4	48,4	45,1	43,1	42,3	34,8	32,5
Valle del Cauca	38,9	41,0	38,0	36,6	33,4	33,3	30,7	30,0	26,9	27,2	22,7

Fuente: Dane, Pobreza Monetaria y Multidimensional.

Cuadro 139. Brecha de la pobreza en Bogotá, 23 departamentos y Colombia. 2002-2014
Porcentaje (%)

Ciudad	2002	2003	2004	2005	2008	2009	2010	2011	2012	2013	2014
Colombia	21,8	20,5	19,8	21,9	18,4	16,8	15,1	13,4	12,9	11,8	10,8
Antioquia	21,4	20,0	18,8	21,5	17,0	14,8	12,7	11,3	10,5	9,4	10,1
Atlántico	20,2	20,5	19,1	21,8	18,6	17,9	16,0	12,5	10,8	10,1	8,7
Bogotá	12,5	12,7	11,1	11,3	6,6	6,2	5,1	4,1	3,7	3,3	3,4
Bolívar	31,2	21,5	21,8	24,2	27,7	24,9	19,9	16,8	17,6	16,4	15,1
Boyacá	36,3	33,8	32,9	29,8	27,7	19,4	19,3	14,9	12,7	15,5	15,1
Caldas	17,9	18,8	19,2	20,2	16,8	16,3	14,8	13,6	13,2	11,7	10,5
Caquetá	25,6	25,8	23,1	27,3	20,0	20,1	15,6	14,5	15,5	14,9	13,9
Cauca	25,8	27,7	25,8	28,0	36,1	33,8	32,1	30,5	30,1	26,8	24,0
Cesar	26,2	23,3	25,0	27,6	31,5	26,8	23,0	20,1	19,5	17,0	16,0
Córdoba	33,0	31,3	32,5	33,0	25,5	26,7	27,8	27,4	26,9	20,5	16,5
Cundinamarca	21,7	20,8	20,7	19,4	11,9	9,7	9,7	8,0	7,8	6,8	5,6
Chocó	32,4	36,6	37,4	47,2	41,9	35,0	32,4	31,2	37,6	33,6	36,4
Huila	37,0	34,6	29,5	27,1	28,4	27,9	25,0	19,4	18,3	19,7	16,7
La Guajira	29,2	25,2	23,2	28,4	39,7	33,9	35,3	28,5	27,4	26,4	24,6
Magdalena	29,7	23,0	20,8	26,7	32,6	26,3	26,8	26,2	21,7	20,6	18,8
Meta	17,7	17,4	14,6	16,8	13,7	13,7	12,5	11,6	11,9	10,4	8,8
Nariño	31,8	32,0	29,2	27,9	21,7	22,5	21,8	19,6	20,0	18,0	15,1
Norte de Santander	22,4	24,7	27,0	28,8	20,7	17,9	16,1	14,6	14,8	14,9	14,9
Quindío	19,7	14,9	19,8	20,9	19,5	21,7	17,7	16,5	16,2	13,6	12,1
Risaralda	13,1	11,6	12,2	15,7	13,3	11,2	11,8	8,9	9,8	11,2	8,3
Santander	19,3	18,6	16,1	18,2	11,4	9,6	6,9	7,4	6,7	6,2	6,5
Sucre	32,4	24,6	28,2	33,5	32,8	29,9	29,5	20,6	18,3	16,1	14,5
Tolima	24,0	23,5	24,9	24,8	19,6	19,7	19,2	17,5	16,9	13,5	11,9
Valle del Cauca	15,4	15,3	14,8	17,0	13,2	13,2	12,1	11,8	10,4	10,3	8,2

Fuente: Dane, Pobreza Monetaria y Multidimensional.

Cuadro 140. Severidad de la pobreza en Bogotá, 23 departamentos y Colombia. 2002-2014
Porcentaje (%)

Ciudad	2002	2003	2004	2005	2008	2009	2010	2011	2012	2013	2014
Colombia	12,7	11,7	11,1	12,3	10,8	9,5	8,5	7,3	7,0	6,4	5,8
Antioquia	12,8	11,7	10,9	12,6	10,2	8,5	7,1	6,2	5,8	5,2	6,0
Atlántico	10,8	10,6	9,6	11,2	9,7	9,4	8,1	5,7	4,9	4,6	3,9
Bogotá	7,0	7,0	6,1	5,9	3,3	3,2	2,6	2,0	1,9	1,7	1,8
Bolívar	18,7	11,0	11,5	12,9	16,7	14,1	10,7	8,7	9,4	8,8	7,8
Boyacá	24,3	22,3	20,9	18,5	17,3	10,8	10,6	7,7	6,3	8,4	8,2
Caldas	9,8	10,3	10,5	11,0	9,2	8,7	7,8	7,0	6,9	6,3	5,4
Caquetá	16,5	16,2	12,8	16,5	11,2	10,6	7,6	7,1	7,9	7,4	7,0
Cauca	15,0	16,3	14,5	16,9	23,9	21,1	19,9	18,5	18,1	15,7	13,7
Cesar	14,5	12,0	14,0	15,1	20,2	16,1	13,3	11,3	11,1	9,0	8,6
Córdoba	20,2	18,7	19,3	19,0	13,8	14,9	15,6	15,3	15,4	10,6	8,1
Cundinamarca	13,1	12,0	11,7	10,9	6,7	5,4	5,5	4,4	4,0	3,8	2,8
Chocó	19,4	23,4	23,2	31,9	29,8	22,3	20,2	19,0	25,5	22,4	24,9
Huila	24,4	22,1	17,4	15,7	17,6	17,2	15,1	10,5	9,9	10,7	8,6
La Guajira	17,1	13,9	12,2	16,2	27,2	22,1	23,8	17,9	16,6	16,1	14,6
Magdalena	17,1	11,8	10,3	13,9	20,5	15,4	16,2	15,5	12,1	11,3	9,9
Meta	10,4	10,1	7,8	9,2	8,1	7,7	7,0	6,4	6,9	5,9	5,1
Nariño	18,7	18,4	16,4	15,7	11,0	12,1	11,4	9,9	10,6	9,2	7,2
Norte de Santander	11,8	13,7	15,5	16,1	11,6	9,3	8,3	7,4	7,6	7,9	7,8
Quindío	10,9	8,3	11,4	11,0	11,7	12,8	9,8	9,1	9,2	7,4	6,3
Risaralda	6,7	5,7	6,0	8,0	7,2	5,6	6,1	4,4	5,0	6,2	4,3
Santander	11,2	10,4	8,5	9,8	5,9	5,0	3,3	3,7	3,2	2,9	3,2
Sucre	18,7	13,4	15,7	19,3	19,7	16,9	17,3	10,5	8,8	7,5	6,7
Tolima	13,8	13,7	14,3	13,9	11,2	10,9	10,8	9,7	9,2	7,1	6,2
Valle del Cauca	8,2	8,4	7,9	9,1	7,6	7,5	6,9	6,7	5,7	5,7	4,4

Fuente: Dane, Pobreza Monetaria y Multidimensional.

Cuadro 141. Línea de pobreza en Bogotá, 23 departamentos y Colombia. 2002-2014
Pesos corrientes

Ciudad	2002	2003	2004	2005	2008	2009	2010	2011	2012	2013	2014
Colombia	120.463	129.626	137.449	143.889	174.745	182.592	187.063	194.696	202.083	206.091	211.807
Antioquia	121.226	130.343	138.747	145.232	175.456	183.829	189.201	197.354	205.300	209.690	215.449
Atlántico	129.910	140.450	148.389	156.251	189.867	199.029	202.887	210.906	220.510	224.649	230.988
Bogotá	137.395	147.118	155.623	163.685	193.193	200.540	205.102	212.749	219.101	223.537	229.672
Bolívar	118.252	128.275	136.509	144.084	175.966	184.265	188.342	196.634	204.876	208.950	215.121
Boyacá	105.807	114.541	121.490	128.001	156.779	164.733	168.663	175.710	182.986	187.023	192.291
Caldas	117.721	126.188	133.731	140.393	169.696	176.939	180.430	188.580	195.827	199.927	205.192
Caquetá	106.657	116.153	122.891	130.013	161.287	167.408	171.553	178.461	184.709	188.177	193.621
Cauca	100.345	107.950	114.336	119.011	146.325	152.704	156.323	162.446	168.312	171.535	176.249
Cesar	115.414	125.045	132.682	140.435	172.027	180.430	185.306	193.170	201.561	205.365	211.135
Córdoba	105.582	113.856	121.057	128.167	155.336	162.136	166.034	172.963	180.067	183.799	188.490
Cundinamarca	112.375	121.210	128.874	135.752	166.003	173.769	177.981	185.690	193.289	197.041	202.516
Chocó	105.981	113.839	120.621	126.162	152.755	159.849	163.194	169.573	176.306	179.795	183.843
Huila	111.237	120.094	127.144	133.492	162.702	171.414	175.504	182.846	190.227	193.938	199.379
La Guajira	108.403	117.024	123.821	128.343	158.360	164.974	168.601	174.531	181.398	185.533	190.995
Magdalena	115.175	123.897	131.772	139.940	171.385	178.572	183.068	190.463	197.891	202.003	207.858
Meta	117.436	126.623	134.546	141.458	174.656	180.396	185.554	193.454	200.926	205.644	211.416
Nariño	104.101	112.662	119.262	125.720	152.359	159.369	162.992	170.081	176.026	179.335	184.433
Norte de Santander	121.972	130.562	136.887	142.767	177.316	187.535	193.108	201.372	209.053	210.701	214.536
Quindío	125.465	135.016	142.975	151.675	181.791	191.508	195.037	202.505	209.413	212.527	217.711
Risaralda	120.320	129.776	137.384	144.684	175.876	184.316	188.304	195.756	203.078	206.950	212.446
Santander	117.844	126.653	134.561	141.677	172.919	181.935	187.795	196.663	206.243	211.277	218.286
Sucre	113.471	122.399	129.684	136.488	166.637	174.209	178.342	185.111	192.800	196.599	201.850
Tolima	114.126	123.059	130.552	137.261	168.008	175.430	180.029	187.782	194.896	198.852	204.575
Valle del Cauca	127.912	137.150	145.644	152.841	183.673	191.316	195.564	202.719	209.464	213.425	219.391

Fuente: Dane, Pobreza Monetaria y Multidimensional.

Cuadro 142. Incidencia de la pobreza extrema en Bogotá, 23 departamentos y Colombia. 2002-2014
Porcentaje (%)

Ciudad	2002	2003	2004	2005	2008	2009	2010	2011	2012	2013	2014
Colombia	17,7	15,7	14,8	13,8	16,4	14,4	12,3	10,6	10,4	9,1	8,1
Antioquia	17,8	15,5	14,7	13,9	15,4	12,8	10,5	8,7	8,1	6,9	7,7
Atlántico	12,4	11,6	9,5	9,7	12,5	12,2	9,4	5,3	4,7	4,3	3,9
Bogotá	7,2	7,0	6,0	4,7	3,5	3,2	2,6	2,0	2,0	1,6	1,9
Bolívar	29,8	13,3	14,2	12,3	25,6	22,3	14,9	12,0	13,2	12,6	10,1
Boyacá	39,2	36,4	33,0	27,4	31,4	20,0	19,2	13,4	11,0	13,7	13,3
Caldas	12,9	13,6	13,5	12,1	13,7	12,2	11,2	9,9	10,4	8,8	7,2
Caquetá	21,7	24,8	20,1	20,7	17,1	16,3	9,9	9,6	10,2	9,5	9,7
Cauca	24,2	27,8	26,5	27,4	42,5	39,0	35,9	34,3	34,0	28,4	25,5
Cesar	19,2	15,0	17,6	14,9	30,2	23,8	18,6	17,2	16,0	12,5	12,0
Córdoba	31,6	32,4	31,9	28,1	23,9	25,0	25,6	27,0	27,3	18,6	12,3
Cundinamarca	18,7	17,7	16,5	15,1	10,0	8,2	8,0	6,9	6,3	5,0	3,8
Chocó	32,4	36,2	41,6	44,2	45,9	40,5	33,5	34,3	40,7	35,6	39,1
Huila	35,2	33,2	27,2	21,0	30,2	29,2	25,9	17,3	16,6	17,9	14,2
La Guajira	31,1	20,3	18,3	22,2	43,9	35,5	37,6	28,1	27,7	25,7	24,8
Magdalena	24,0	14,2	13,7	14,7	31,6	24,1	23,5	23,5	17,4	15,6	13,6
Meta	13,2	13,6	8,8	11,0	10,7	10,8	9,7	8,4	9,2	7,6	6,6
Nariño	33,1	33,3	29,0	23,8	20,7	21,2	18,6	16,3	17,2	15,0	11,3
Norte de Santander	16,6	18,3	21,1	19,4	17,4	14,0	11,0	9,9	10,7	10,7	10,5
Quindío	13,1	10,8	14,1	10,4	15,1	17,2	12,5	11,7	12,1	9,2	6,9
Risaralda	7,3	5,7	7,3	8,4	10,4	7,6	7,7	5,3	6,4	8,1	5,4
Santander	16,6	14,8	12,6	11,9	9,3	8,0	4,8	5,8	4,6	4,2	5,1
Sucre	28,8	18,8	21,1	23,0	33,1	29,0	28,6	16,2	12,7	10,1	9,1
Tolima	19,9	20,3	20,7	15,9	17,4	17,9	17,4	15,2	15,3	11,3	9,3
Valle del Cauca	8,9	9,8	8,2	8,4	10,4	9,7	8,5	8,4	7,4	7,1	5,2

Fuente: Dane, Pobreza Monetaria y Multidimensional.

Cuadro 143. Brecha de la pobreza extrema en Bogotá, 23 departamentos y Colombia. 2002-2014
Porcentaje (%)

Ciudad	2002	2003	2004	2005	2008	2009	2010	2011	2012	2013	2014
Colombia	6,7	5,8	5,4	5,9	6,7	5,5	4,6	3,8	3,8	3,3	3,0
Antioquia	7,3	6,3	5,6	7,1	6,5	4,9	3,8	3,4	3,2	2,6	3,5
Atlántico	3,7	3,3	2,7	3,2	3,8	3,8	2,9	1,5	1,3	1,2	1,1
Bogotá	2,8	2,7	2,5	1,9	1,3	1,4	1,1	0,7	0,8	0,7	0,8
Bolívar	10,6	4,0	4,7	4,8	10,7	7,6	4,8	3,7	4,4	4,0	3,2
Boyacá	17,5	15,9	14,3	12,5	12,9	7,1	6,6	4,6	3,4	5,0	5,1
Caldas	4,5	4,5	4,7	4,7	4,9	4,2	3,8	3,3	3,4	3,3	2,5
Caquetá	11,1	10,4	6,1	10,0	6,1	5,1	2,7	2,5	3,2	3,0	2,7
Cauca	9,7	9,8	8,6	11,1	19,9	16,1	14,8	13,4	12,9	10,8	9,0
Cesar	6,3	4,3	6,6	6,3	13,5	9,7	7,3	6,0	6,4	4,3	4,4
Córdoba	13,2	11,3	12,2	11,3	8,2	9,2	9,3	8,9	9,6	5,1	3,5
Cundinamarca	8,1	6,9	6,1	5,9	4,2	3,5	3,4	2,6	2,1	2,2	1,4
Chocó	11,6	15,9	15,0	22,6	24,5	16,4	14,3	12,9	20,1	16,8	19,6
Huila	16,4	14,3	10,0	8,5	12,6	12,1	10,2	5,9	5,6	5,9	4,4
La Guajira	10,1	7,3	5,9	8,8	21,6	16,5	18,6	12,7	11,2	10,8	9,7
Magdalena	9,7	4,6	3,7	5,1	13,6	8,7	9,6	8,9	6,1	5,5	4,2
Meta	5,5	5,6	3,4	4,3	5,1	4,3	3,8	3,4	4,0	3,3	3,2
Nariño	11,7	11,2	9,2	8,7	5,8	6,8	5,8	4,5	5,4	4,6	3,0
Norte de Santander	4,7	6,2	7,7	7,5	6,5	4,4	3,6	3,3	3,5	3,5	3,5
Quindío	4,1	3,5	5,1	3,8	6,4	6,8	4,2	4,0	4,5	3,2	2,4
Risaralda	2,7	2,2	2,3	3,2	3,8	2,4	2,7	1,9	2,3	3,3	2,1
Santander	6,4	5,6	4,0	4,7	3,2	2,9	1,6	2,0	1,5	1,3	1,7
Sucre	10,0	6,3	7,8	9,5	12,5	9,3	10,0	4,4	3,4	2,5	2,4
Tolima	7,5	7,4	7,4	6,8	6,8	6,3	6,3	5,7	5,0	3,5	3,4
Valle del Cauca	2,8	3,6	2,9	3,9	4,2	3,9	3,6	3,4	2,8	3,0	2,2

Fuente: Dane, Pobreza Monetaria y Multidimensional.

Cuadro 144. Severidad de la pobreza extrema en Bogotá, 23 departamentos y Colombia. 2002-2014
Porcentaje (%)

Ciudad	2002	2003	2004	2005	2008	2009	2010	2011	2012	2013	2014
Colombia	3,7	3,1	2,8	3,1	4,0	3,0	2,5	2,0	2,1	1,8	1,7
Antioquia	4,3	3,7	3,2	4,1	3,9	2,7	2,1	1,9	1,9	1,5	2,2
Atlántico	1,7	1,5	1,2	1,4	1,9	2,0	1,4	0,7	0,6	0,6	0,5
Bogotá	1,8	1,7	1,6	1,1	0,8	0,9	0,7	0,4	0,5	0,5	0,6
Bolívar	5,2	1,9	2,2	2,3	6,1	3,8	2,3	1,7	2,2	2,1	1,5
Boyacá	10,7	9,8	8,1	7,1	7,6	3,9	3,4	2,3	1,7	2,7	2,6
Caldas	2,5	2,4	2,5	2,3	2,7	2,3	2,0	1,8	1,9	1,9	1,3
Caquetá	7,3	6,4	3,1	5,6	3,3	2,4	1,1	1,1	1,6	1,5	1,2
Cauca	5,1	5,1	4,0	6,3	12,2	8,8	8,2	7,1	6,7	5,7	4,6
Cesar	3,2	2,1	3,4	3,0	8,5	5,5	4,3	3,1	3,6	2,3	2,5
Córdoba	7,0	5,8	6,0	5,3	4,0	4,7	4,8	4,1	4,9	2,1	1,6
Cundinamarca	5,0	3,9	3,4	3,1	2,6	2,1	2,1	1,4	1,2	1,4	0,8
Chocó	5,8	9,1	7,7	13,4	16,8	9,3	8,3	7,1	13,1	10,6	12,9
Huila	9,9	8,2	5,4	4,3	7,3	6,7	5,5	2,9	2,8	2,8	2,0
La Guajira	5,0	3,8	2,9	4,4	14,0	10,5	11,9	7,8	6,2	6,0	5,1
Magdalena	5,1	2,2	1,5	1,9	8,2	4,8	5,6	4,9	3,3	2,9	2,0
Meta	3,3	3,6	1,9	2,4	3,3	2,7	2,2	2,2	2,5	2,2	2,1
Nariño	5,7	5,1	4,1	4,1	2,6	3,3	2,7	1,9	2,6	2,1	1,3
Norte de Santander	2,3	3,1	4,1	3,6	3,6	2,1	1,8	1,7	1,7	1,9	1,8
Quindío	2,2	1,9	2,9	1,9	4,0	4,0	2,3	2,1	2,6	1,7	1,3
Risaralda	1,5	1,2	1,2	1,5	2,2	1,3	1,5	1,0	1,3	2,0	1,3
Santander	3,7	3,0	1,9	2,3	1,7	1,5	0,8	1,1	0,8	0,7	0,9
Sucre	4,7	3,0	3,7	4,6	6,6	4,4	5,0	1,8	1,5	1,0	1,0
Tolima	3,9	3,9	3,9	3,3	3,9	3,2	3,2	3,1	2,5	1,7	1,8
Valle del Cauca	1,5	2,0	1,6	2,0	2,6	2,4	2,2	2,1	1,6	1,8	1,4

Fuente: Dane, Pobreza Monetaria y Multidimensional.

Cuadro 145. Línea de indigencia en Bogotá, 23 departamentos y Colombia. 2002-2014
Pesos corrientes

Ciudad	2002	2003	2004	2005	2008	2009	2010	2011	2012	2013	2014
Colombia	51.328	55.283	58.420	61.920	80.195	83.019	83.578	87.672	91.207	91.698	94.103
Antioquia	50.936	55.031	58.549	62.091	80.547	82.824	83.439	87.294	90.740	91.001	93.223
Atlántico	53.853	58.191	60.992	64.516	83.591	87.652	88.159	92.801	96.967	97.243	100.278
Bogotá	54.430	58.183	61.526	65.188	83.074	86.206	87.495	91.540	95.192	96.741	99.297
Bolívar	51.430	55.728	58.969	62.394	81.031	84.421	84.661	89.157	93.301	93.391	95.871
Boyacá	48.420	52.554	55.391	58.918	76.499	79.822	80.099	83.904	87.383	87.819	89.825
Caldas	50.428	54.198	57.404	61.098	79.237	81.455	81.308	85.149	88.214	88.440	90.221
Caquetá	48.117	52.811	55.467	59.420	78.335	80.223	80.476	84.724	87.948	88.163	90.436
Cauca	47.914	51.428	54.261	57.496	75.186	77.276	77.448	81.282	84.292	84.487	86.791
Cesar	49.928	54.233	57.233	60.936	79.771	82.999	83.495	87.942	91.963	91.928	94.125
Córdoba	48.568	52.428	55.298	59.074	76.458	79.090	79.186	82.928	86.467	86.784	88.666
Cundinamarca	49.598	53.588	56.637	60.283	78.572	80.991	81.310	85.454	88.760	88.917	91.208
Chocó	48.726	52.309	55.128	58.357	75.547	78.863	78.889	82.488	85.968	86.352	87.762
Huila	49.446	53.537	56.477	59.803	77.950	81.235	81.819	85.984	89.335	89.648	92.072
La Guajira	48.988	53.137	55.964	58.761	77.490	79.647	80.137	83.680	87.187	87.630	90.328
Magdalena	50.286	53.946	57.013	61.091	79.952	82.293	82.974	87.318	90.980	91.366	93.691
Meta	51.199	54.728	57.900	61.214	80.803	82.013	83.065	87.436	90.806	91.239	93.839
Nariño	48.441	52.816	55.564	59.294	76.186	78.955	78.887	82.735	85.730	85.927	88.151
Norte de Santander	53.326	56.179	58.424	61.856	80.167	84.523	85.371	88.935	92.342	91.163	92.468
Quindío	51.914	55.921	59.083	63.076	80.741	84.352	83.931	87.953	91.301	91.266	93.126
Risaralda	51.022	55.384	58.376	61.974	80.856	83.207	82.548	86.326	89.512	89.706	91.775
Santander	50.608	54.496	57.806	61.479	79.265	82.951	84.453	89.036	93.426	94.390	97.009
Sucre	49.874	53.928	56.894	60.547	78.931	82.198	82.750	86.300	90.150	90.493	92.696
Tolima	50.025	54.017	57.011	60.566	79.238	81.659	82.210	86.327	89.746	90.190	92.296
Valle del Cauca	52.872	56.706	60.089	63.970	81.902	84.130	84.284	88.764	91.885	92.479	95.585

Fuente: Dane, Pobreza Monetaria y Multidimensional.

Cuadro 146. Promedio de personas por hogar en Bogotá, 23 departamentos y Colombia. 2002 - 2014
Número de personas

Ciudad	2002	2003	2004	2005	2008	2009	2010	2011	2012	2013	2014
Colombia	4,1	4,1	4,1	5,0	3,7	3,6	3,6	3,6	3,5	3,5	3,4
Antioquia	4,1	4,0	3,9	4,9	3,6	3,6	3,5	3,5	3,4	3,4	3,3
Atlántico	4,9	4,8	4,7	5,9	4,4	4,3	4,2	4,2	4,1	4,1	4,1
Bogotá	3,8	3,7	3,7	4,4	3,4	3,4	3,3	3,3	3,2	3,2	3,1
Bolívar	4,8	4,8	4,6	5,8	4,3	4,2	4,1	4,1	4,1	4,0	3,9
Boyacá	4,1	4,0	4,0	4,8	3,6	3,5	3,5	3,4	3,3	3,3	3,3
Caldas	3,9	3,8	3,8	4,7	3,5	3,4	3,4	3,3	3,4	3,2	3,2
Caquetá	4,1	4,2	4,3	5,0	3,5	3,6	3,7	3,6	3,7	3,6	3,4
Cauca	4,3	4,3	4,2	5,4	3,8	3,9	3,8	3,8	3,7	3,5	3,6
Cesar	4,5	4,7	4,5	5,7	4,1	4,1	4,0	3,9	3,8	3,7	3,8
Córdoba	4,9	4,8	4,8	5,9	4,4	4,4	4,2	4,2	4,2	4,1	4,0
Cundinamarca	3,9	3,9	4,0	4,8	3,6	3,6	3,5	3,5	3,4	3,4	3,3
Chocó	5,0	4,7	4,9	6,3	3,8	3,8	3,9	4,0	4,1	3,9	4,0
Huila	4,4	4,3	4,3	5,2	3,8	3,7	3,7	3,7	3,6	3,6	3,5
La Guajira	4,5	5,1	4,7	5,7	4,3	4,2	4,1	4,0	4,0	4,0	3,8
Magdalena	4,9	5,0	5,0	6,2	4,6	4,3	4,2	4,2	4,2	4,1	4,0
Meta	4,0	4,0	3,9	4,8	3,5	3,4	3,4	3,3	3,3	3,3	3,2
Nariño	4,5	4,4	4,4	5,3	3,7	3,7	3,6	3,7	3,7	3,5	3,6
Norte de Santander	4,4	4,4	4,3	5,3	3,9	3,9	3,8	3,8	3,7	3,6	3,6
Quindío	3,8	3,8	3,8	4,5	3,4	3,4	3,3	3,3	3,3	3,3	3,2
Risaralda	4,0	3,9	3,9	4,7	3,6	3,5	3,5	3,4	3,4	3,3	3,3
Santander	4,0	4,0	4,0	5,0	3,6	3,6	3,5	3,4	3,5	3,4	3,3
Sucre	4,6	4,9	4,8	5,8	4,4	4,2	4,3	4,1	4,1	4,0	4,0
Tolima	4,0	3,9	3,9	4,9	3,6	3,5	3,5	3,5	3,4	3,4	3,3
Valle del Cauca	4,0	4,0	3,8	4,8	3,5	3,4	3,4	3,4	3,3	3,3	3,2

Fuente: Dane, Pobreza Monetaria y Multidimensional.

Cuadro 147. Incidencia de la pobreza en Bogotá, 12 áreas metropolitanas y Colombia. 2002-2015
Porcentaje (%)

Ciudad	2002	2003	2004	2005	2008	2009	2010	2011	2012	2013	2014	2015
Colombia	49,7	48,0	47,4	45,0	42,0	40,3	37,2	34,1	32,7	30,6	28,5	27,8
Barranquilla AM	43,9	49,5	46,2	44,1	43,3	42,4	39,5	34,7	30,4	29,1	25,5	22,0
Bogotá	31,7	32,0	28,8	26,6	19,6	18,3	15,5	13,1	11,6	10,2	10,1	10,4
Bucaramanga AM	33,7	34,1	32,3	31,0	19,2	13,9	10,9	10,7	10,4	10,3	8,4	9,1
Cali AM	33,5	33,7	31,8	30,1	28,5	28,4	26,1	25,1	23,1	21,9	19,1	16,5
Cartagena	47,5	43,5	44,9	37,6	40,2	38,5	34,2	33,4	32,7	29,2	26,6	26,2
Cúcuta AM	52,9	57,2	55,4	55,2	42,2	38,2	39,3	33,9	32,4	31,3	33,1	32,9
Ibagué	37,7	39,8	42,7	39,4	32,6	28,7	26,6	22,0	21,3	18,6	16,4	17,5
Manizales AM	36,6	39,2	40,3	36,4	31,2	27,2	23,8	19,2	17,6	16,2	15,7	13,9
Medellín AM	36,5	34,7	31,7	29,3	25,0	23,9	22,0	19,2	17,7	16,1	14,7	14,3
Montería	47,9	50,2	50,2	46,7	40,6	38,6	39,7	37,5	36,9	34,8	20,9	25,2
Pasto	44,2	46,5	46,0	45,6	39,7	42,8	43,2	40,6	36,8	30,5	26,9	25,3
Pereira AM	32,7	30,0	29,8	28,7	27,6	28,5	26,8	21,6	21,9	24,0	18,1	17,7
Villavicencio	34,4	36,0	32,4	34,8	26,8	27,7	25,4	23,0	21,6	19,5	17,1	16,6
13 Áreas	36,2	36,7	34,3	32,2	27,0	25,6	23,2	20,6	18,9	17,5	15,9	15,4

Fuente: Dane, Pobreza Monetaria y Multidimensional.

Cuadro 148. Línea de pobreza en Bogotá, 12 áreas metropolitanas y Colombia 2010-2015
Pesos corrientes

Ciudad y área metropolitana	2010	2011	2012	2013	2014	2015
Colombia	445.524	478.658	500.531	537.720	578.422	590.826
Barranquilla AM	412.845	438.166	488.700	498.769	532.124	597.959
Bogotá	802.663	867.772	857.325	953.682	999.195	989.329
Bucaramanga AM	710.828	759.526	764.112	792.082	863.880	836.317
Cali AM	574.611	569.762	629.826	646.290	676.224	746.796
Cartagena	459.087	490.178	505.588	537.174	605.435	620.923
Cúcuta AM	402.767	465.432	463.953	458.953	460.489	475.704
Ibagué	543.250	552.882	582.098	640.136	680.805	704.115
Manizales AM	562.826	615.648	644.447	718.142	722.725	768.381
Medellín AM	696.085	722.728	752.569	821.411	933.844	901.996

Ciudad y área metropolitana	2010	2011	2012	2013	2014	2015
Montería	453.325	491.635	478.045	538.994	589.074	573.011
Pasto	413.707	463.034	475.888	568.800	595.451	644.426
Pereira AM	487.646	555.158	578.721	584.170	659.839	661.496
Villavicencio	503.360	553.834	603.779	603.737	672.839	696.178
13 Áreas	650.562	692.762	709.155	767.375	822.298	829.568

Fuente: Dane, Pobreza Monetaria y Multidimensional.

Cuadro 149. Incidencia de la pobreza extrema en Bogotá, 12 áreas metropolitanas y Colombia. 2002-2015
Porcentaje (%)

Ciudad	2002	2003	2004	2005	2008	2009	2010	2011	2012	2013	2014	2015
Colombia	17,7	15,7	14,8	13,8	16,4	14,4	12,3	10,6	10,4	9,1	8,1	7,9
Barranquilla AM	8,7	11,0	8,7	7,8	10,0	8,3	7,4	5,3	3,8	4,2	3,6	2,4
Bogotá	7,1	7,0	6,0	4,7	3,4	3,2	2,6	2,0	2,0	1,6	1,9	2,0
Bucaramanga AM	6,1	5,2	4,7	4,8	2,6	1,7	1,2	1,1	1,2	1,2	1,1	1,3
Cali AM	6,2	5,4	5,3	5,0	7,4	7,4	6,4	5,2	5,3	4,4	3,3	3,4
Cartagena	9,4	7,4	6,9	4,6	6,9	6,9	6,2	4,7	5,9	5,8	4,3	4,0
Cúcuta AM	11,2	13,3	13,3	11,2	7,9	6,9	8,4	5,7	5,1	6,0	5,7	6,9
Ibagué	8,4	9,5	10,3	8,5	7,3	5,1	4,3	2,7	2,8	2,5	2,3	2,6
Manizales AM	7,2	8,3	8,9	7,5	6,8	6,7	4,7	2,3	2,4	2,6	2,2	1,7
Medellín AM	8,0	6,7	5,6	5,0	6,2	6,2	5,6	4,0	3,5	3,0	2,8	3,3
Montería	9,2	11,0	9,7	9,2	6,6	5,9	6,7	6,5	6,3	6,5	1,4	2,1
Pasto	10,6	11,1	10,3	11,6	10,2	10,8	11,7	8,8	8,0	4,5	4,1	4,2
Pereira AM	4,2	3,1	3,3	3,7	4,8	4,7	3,8	2,2	3,0	5,1	2,5	2,1
Villavicencio	7,6	6,9	5,3	6,2	5,2	5,4	4,8	4,0	3,9	3,1	2,8	3,1
13 Áreas	7,6	7,4	6,6	5,6	5,6	5,2	4,6	3,5	3,3	3,0	2,7	2,7

Fuente: Dane, Pobreza Monetaria y Multidimensional.

Cuadro 150. Hogares que se consideran pobres en Bogotá, 8 regiones y Colombia según cabecera y resto. 2008-2014
Porcentaje (%)

Ciudad	2008	2010	2011	2012	2013	2014
Colombia	48,3	44,4	43,2	42,4	40,6	36,7
Cabecera	41,4	38,9	36,2	35,3	34,2	30,5
Resto	72,9	64,8	68,2	67,7	63,8	59,5
Bogotá	27,3	32,0	24,9	23,8	21,4	16,3
Cabecera	27,3	32,0	24,9	23,8	21,4	16,3
Antioquia	40,1	39,2	41,2	37,0	34,5	38,0
Cabecera	33,8	31,9	35,2	30,1	29,0	33,5
Resto	62,5	66,3	62,8	62,4	54,7	54,9
Valle del Cauca	42,4	37,5	35,1	31,1	35,7	32,2
Cabecera	40,5	35,1	32,9	28,0	33,5	29,8
Resto	56,1	54,4	50,0	52,9	51,7	49,6
Región Atlántica	65,9	56,3	52,1	56,8	52,6	42,5
Cabecera	59,5	50,6	45,8	51,3	47,4	36,8
Resto	84,4	72,9	70,2	72,2	67,6	58,9
Región Oriental	50,5	38,4	47,1	43,3	41,5	37,0
Cabecera	42,9	33,2	38,7	35,1	33,5	29,3
Resto	68,4	52,0	67,2	62,7	60,9	57,3
Región Central	49,3	50,1	44,2	48,1	46,7	44,0
Cabecera	42,5	44,3	36,5	40,3	39,6	37,8
Resto	66,3	64,9	62,9	67,7	64,9	60,0
Región Pacífica	70,8	65,2	70,7	63,4	61,4	58,8
Cabecera	54,9	55,4	57,3	48,0	48,9	47,0
Resto	84,8	74,2	82,4	77,3	72,8	69,5
San Andrés y Providencia	67,0	49,9	48,8	42,4	35,6	37,5
Cabecera	67,0	49,9	48,8	42,4	35,6	37,5
Orinoquía - Amazonía	49,4	61,0	40,9	44,1	38,8	49,1
Cabecera	49,4	61,0	40,9	44,1	38,8	49,1

Fuente: Dane, Encuesta de Calidad de Vida.

Cuadro 151. Índice de Pobreza Multidimensional en Bogotá y seis regiones. 2010-2015
Porcentaje (%)

Región	2010	2011	2012	2013	2014	2015
Colombia	30,4	29,4	27,0	24,8	21,9	20,2
Atlántica	45,5	41,8	41,1	37,4	34,6	31,2
Oriental	28,6	29,2	28,5	24,8	18,0	17,5
Central	31,2	30,7	26,7	26,1	28,1	22,1
Pacífica (sin incluir Valle)	42,7	41,4	36,3	37,6	34,6	33,8
Bogotá	12,1	11,9	11,1	8,7	5,4	4,7
Valle del Cauca	24,1	24,7	20,5	16,2	15,7	15,7
Antioquia	27,8	25,7	21,7	22,4	19,5	18,7

Fuente: Dane, Encuesta de Calidad de Vida.

Cuadro 152. Personas en condición de Pobreza Multidimensional en Bogotá y seis regiones. 2010-2015
Miles de personas

Región	2010	2011	2012	2013	2014	2015
Colombia	13.719	13.399	12.442	11.564	10.336	9.636
Atlántica	4.419	4.119	4.110	3.782	3.548	3.247
Oriental	2.277	2.352	2.315	2.034	1.490	1.465
Central	1.680	1.661	1.457	1.431	1.549	1.225
Pacífica (sin incluir Valle)	1.471	1.442	1.278	1.338	1.245	1.228
Bogotá	890	887	841	672	418	368
Valle del Cauca	1.058	1.097	921	733	718	728
Antioquia	1.694	1.582	1.358	1.417	1.251	1.210

Fuente: Dane, Encuesta de Calidad de Vida.

Cuadro 153. Índice de Pobreza Multidimensional en Bogotá, por dimensiones. 2010-2015
Porcentaje (%)

Dimensiones	2010	2011	2012	2013	2014	2015
Bajo logro educativo	35,3	34,2	33,9	32,9	30,4	28,3
Analfabetismo	4,9	3,9	4,1	3,9	2,7	2,5
Inasistencia escolar	1,7	2,8	2,0	1,6	1,2	0,6
Rezago escolar	28,7	27,7	27,0	25,0	27,9	24,2
Barreras a servicios para cuidado de la primera infancia	9,7	9,4	9,2	11,3	9,0	10,4
Trabajo infantil	1,6	2,1	1,4	1,3	0,9	1,1
Desempleo de larga duración	9,0	8,6	9,5	8,4	8,8	10,0
Trabajo informal	67,0	64,8	67,1	65,3	59,5	57,1
Sin aseguramiento en salud	14,8	15,5	17,1	15,0	12,5	11,5
Barreras de acceso a servicios de salud	7,2	10,8	4,4	5,7	2,2	3,2
Sin acceso a fuente de agua mejorada	0,3	0,1	0,1	0,1	0,3	0,1
Inadecuada eliminación de excretas	0,7	0,0	0,1	0,2	0,3	0,4
Material inadecuado de pisos	1,1	0,4	0,3	0,1	0,1	0,2
Material inadecuado de paredes exteriores	0,8	0,9	0,5	0,4	0,4	0,4
Hacinamiento crítico	10,6	10,8	9,5	8,0	7,5	6,5

Fuente: Dane, Encuesta de Calidad de Vida.

Cuadro 154. Coeficiente de Gini en Bogotá, 23 departamentos y Colombia. 2002-2014
Coeficiente

Ciudad	2002	2003	2004	2005	2008	2009	2010	2011	2012	2013	2014
Colombia	0,572	0,554	0,558	0,557	0,567	0,557	0,560	0,548	0,539	0,539	0,538
Antioquia	0,585	0,589	0,574	0,555	0,580	0,560	0,561	0,537	0,529	0,532	0,555
Atlántico	0,530	0,526	0,524	0,507	0,498	0,495	0,496	0,467	0,464	0,453	0,445
Bogotá	0,572	0,547	0,558	0,557	0,533	0,527	0,526	0,522	0,497	0,504	0,502
Bolívar	0,533	0,476	0,478	0,482	0,543	0,533	0,514	0,500	0,507	0,501	0,512
Boyacá	0,597	0,600	0,555	0,561	0,579	0,538	0,538	0,538	0,532	0,533	0,528
Caldas	0,507	0,522	0,521	0,505	0,547	0,541	0,535	0,528	0,522	0,524	0,522
Caquetá	0,528	0,508	0,491	0,526	0,487	0,485	0,450	0,459	0,479	0,467	0,472
Cauca	0,522	0,474	0,525	0,502	0,596	0,589	0,565	0,554	0,565	0,548	0,535
Cesar	0,464	0,439	0,480	0,453	0,545	0,553	0,518	0,506	0,518	0,489	0,473
Córdoba	0,552	0,554	0,529	0,540	0,524	0,558	0,550	0,556	0,542	0,527	0,499
Cundinamarca	0,484	0,458	0,478	0,493	0,464	0,458	0,460	0,458	0,463	0,466	0,460
Chocó	0,572	0,562	0,562	0,582	0,619	0,571	0,571	0,567	0,616	0,603	0,598
Huila	0,544	0,525	0,509	0,512	0,579	0,583	0,571	0,555	0,559	0,546	0,547
La Guajira	0,484	0,503	0,485	0,474	0,592	0,569	0,613	0,567	0,556	0,562	0,549
Magdalena	0,498	0,450	0,455	0,465	0,559	0,527	0,544	0,533	0,510	0,496	0,488
Meta	0,502	0,497	0,471	0,489	0,499	0,493	0,502	0,492	0,505	0,470	0,472
Nariño	0,570	0,531	0,508	0,514	0,523	0,513	0,496	0,501	0,502	0,520	0,496
Norte de Santander	0,489	0,511	0,521	0,488	0,502	0,522	0,493	0,498	0,485	0,480	0,487
Quindío	0,496	0,504	0,536	0,517	0,564	0,545	0,541	0,532	0,525	0,500	0,497
Risaralda	0,514	0,499	0,501	0,501	0,510	0,484	0,484	0,478	0,487	0,501	0,498
Santander	0,532	0,529	0,497	0,526	0,491	0,506	0,507	0,501	0,487	0,492	0,497
Sucre	0,500	0,490	0,485	0,476	0,536	0,519	0,536	0,510	0,483	0,469	0,475
Tolima	0,519	0,523	0,523	0,493	0,515	0,541	0,549	0,531	0,523	0,511	0,511
Valle del Cauca	0,522	0,519	0,517	0,535	0,522	0,516	0,520	0,505	0,518	0,504	0,488

Fuente: Dane, Pobreza Monetaria y Multidimensional.

Cuadro 155. Coeficiente de Gini en Bogotá, 12 áreas metropolitanas y Colombia. 2002-2015
Coeficiente

Ciudad	2002	2003	2004	2005	2008	2009	2010	2011	2012	2013	2014	2015
Colombia	0,572	0,554	0,558	0,557	0,567	0,557	0,560	0,548	0,539	0,539	0,538	0,522
Barranquilla AM	0,528	0,539	0,533	0,513	0,500	0,486	0,497	0,472	0,464	0,458	0,445	0,439
Bogotá	0,572	0,547	0,558	0,557	0,533	0,527	0,526	0,522	0,497	0,504	0,502	0,498
Bucaramanga AM	0,484	0,480	0,454	0,478	0,432	0,450	0,450	0,449	0,432	0,437	0,428	0,407
Cali AM	0,534	0,510	0,514	0,540	0,518	0,503	0,529	0,504	0,515	0,505	0,487	0,478
Cartagena	0,482	0,471	0,471	0,451	0,467	0,491	0,489	0,488	0,482	0,475	0,483	0,467
Cúcuta AM	0,480	0,502	0,507	0,457	0,457	0,496	0,479	0,471	0,446	0,443	0,448	0,442
Ibagué	0,477	0,485	0,497	0,486	0,470	0,488	0,495	0,449	0,451	0,451	0,442	0,444
Manizales AM	0,490	0,506	0,510	0,492	0,503	0,511	0,495	0,471	0,455	0,472	0,468	0,455
Medellín AM	0,547	0,557	0,541	0,522	0,543	0,535	0,538	0,507	0,500	0,506	0,526	0,489
Montería	0,520	0,518	0,491	0,509	0,492	0,527	0,525	0,530	0,501	0,525	0,458	0,449
Pasto	0,510	0,509	0,499	0,507	0,534	0,516	0,523	0,522	0,502	0,511	0,497	0,489
Pereira AM	0,483	0,482	0,475	0,468	0,476	0,465	0,456	0,451	0,456	0,481	0,472	0,439
Villavicencio	0,472	0,457	0,460	0,470	0,479	0,469	0,467	0,467	0,469	0,441	0,449	0,446
13 Áreas	0,548	0,537	0,541	0,539	0,531	0,524	0,529	0,517	0,499	0,505	0,504	0,488

Fuente: Dane, Pobreza Monetaria y Multidimensional.

Cuadro 156. Ingreso promedio per cápita de la unidad de gasto en Bogotá, 23 departamentos y Colombia. 2002-2014
Pesos corrientes

Ciudad	2002	2003	2004	2005	2008	2009	2010	2011	2012	2013	2014
Colombia	224.905	238.332	259.201	236.960	378.405	404.358	445.524	478.656	500.531	537.720	578.422
Antioquia	236.435	274.346	288.255	248.833	426.064	461.953	506.391	526.670	555.892	614.483	680.708
Atlántico	233.221	239.900	261.972	222.370	318.013	336.576	369.068	399.666	443.033	456.165	489.005
Bogotá	403.300	399.438	473.892	442.148	686.117	694.596	802.491	867.772	857.103	954.981	999.195
Bolívar	146.801	181.689	189.690	178.022	251.119	271.518	310.427	345.214	359.699	382.983	421.284
Boyacá	133.261	150.714	147.854	164.254	243.796	293.269	310.684	367.728	408.661	391.566	411.927
Caldas	198.358	212.872	226.041	207.960	344.536	357.267	376.739	412.171	432.061	466.351	493.262
Caquetá	156.883	160.112	168.529	164.268	246.702	245.702	265.257	296.170	311.310	314.760	344.831
Cauca	138.329	120.282	160.603	135.322	184.737	202.475	204.526	213.685	234.521	249.505	271.229
Cesar	138.224	148.105	171.985	153.218	214.340	267.343	281.733	315.976	347.464	347.246	363.149
Córdoba	129.015	142.798	138.644	142.429	215.258	238.520	230.270	247.299	249.811	294.619	316.573
Cundinamarca	159.747	172.619	185.612	209.850	342.781	390.175	406.091	461.398	483.304	552.303	586.017
Chocó	138.986	129.820	131.677	100.743	171.133	193.105	216.136	224.187	227.493	253.539	233.008
Huila	115.289	128.914	153.281	163.241	250.580	269.945	292.687	339.652	371.721	359.013	391.706
La Guajira	119.381	156.238	164.118	139.674	176.977	207.396	236.593	260.236	268.561	289.467	302.779
Magdalena	134.970	155.813	176.526	152.366	218.082	246.805	263.586	273.316	303.722	308.861	327.993
Meta	214.107	224.223	243.884	226.286	380.853	375.222	412.689	433.781	479.391	483.487	533.929
Nariño	130.307	129.915	140.132	147.583	231.409	231.777	229.935	259.970	266.031	305.569	322.452
Norte de Santander	167.487	180.234	181.030	158.454	277.016	329.977	338.106	374.840	383.637	381.406	393.890
Quindío	208.737	259.453	262.557	230.511	377.404	338.638	391.325	415.667	437.803	451.224	497.848
Risaralda	258.016	270.113	281.996	253.438	378.271	392.809	396.563	456.558	471.391	484.894	553.195
Santander	216.607	236.593	243.976	249.126	392.922	463.496	537.484	549.489	578.058	606.594	665.371
Sucre	124.261	160.144	153.586	129.711	196.078	209.946	228.070	282.745	292.304	310.521	339.869
Tolima	166.861	185.017	188.263	174.066	283.762	312.734	342.990	362.889	376.353	422.034	463.252
Valle del Cauca	260.986	274.566	298.166	291.158	421.602	438.458	472.743	474.522	543.277	537.511	582.956

Fuente: Dane, Pobreza Monetaria y Multidimensional.



150

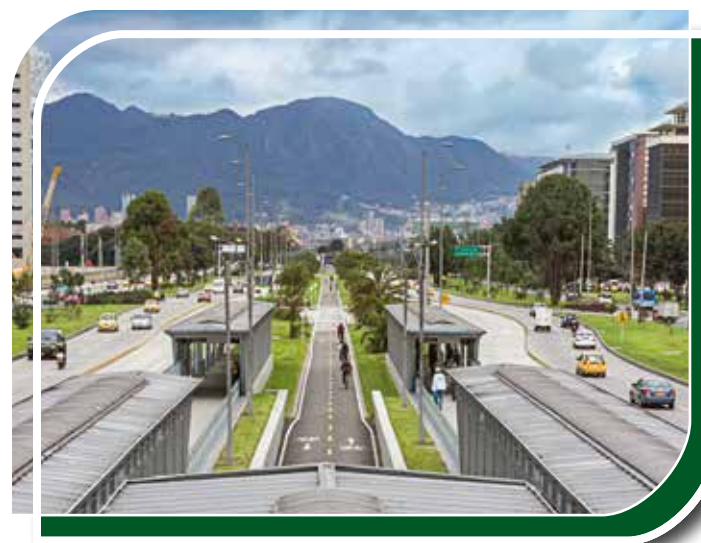

Presupuesto del Distrito

Cuadro 157. Ejecución del presupuesto de ingresos en Bogotá. 1995 - 2015
Millones de pesos

Código	Concepto	1995	1996	1997	1998	1999	2000	2001	2002
2	INGRESOS	841.027	1.585.093	1.909.968	2.408.844	3.552.866	3.232.871	3.069.532	3.494.480
21	INGRESOS CORRIENTES	533.871	758.872	943.256	1.174.957	1.261.488	1.338.025	1.402.038	1.632.977
211	TRIBUTARIOS	490.392	714.990	895.130	1.101.849	1.179.098	1.274.278	1.346.904	1.568.226
21101	Predial Unificado	127.934	177.538	232.901	295.784	344.720	342.176	348.359	419.404
21102	Industria y Comercio, Avisos y Tableros	223.010	328.048	411.574	482.745	477.744	528.319	578.730	692.965
21103	Azar y Espectáculos	4.412	1.335	3.165	3.800	5.971	5.511	5.070	7.358
21104	Vehículos Automotores	40.080	52.393	61.940	71.875	72.168	80.848	79.244	77.921
21105	Delineación Urbana	19.379	8.450	9.155	9.587	4.673	5.849	6.621	12.885
21106	Cigarrillos Extranjeros	4.667	3.848	4.858	7.464	9.284	10.359	17.574	20.962
21107	Consumo de Cerveza	69.212	83.814	99.334	122.361	120.588	142.717	137.662	160.683
21108	Sobretasa a la Gasolina 1/	1.697	50.727	68.009	106.090	131.896	154.311	173.581	173.788
21109	Estampilla Universidad Distrital 2/	-	-	-	-	-	-	-	-
21110	Impuesto a la Publicidad Exterior VISual	-	-	-	-	-	-	-	-
21112	Fondo de Pobres	-	-	-	-	-	-	-	-
21113	Impuesto al Deporte	-	-	-	-	-	-	-	-
21114	Estampilla Pro-Cultura	-	-	-	-	-	-	-	-
21115	Estampilla Pro-Personas Mayores	-	-	-	-	-	-	-	-
21116	Impuesto Unificado Fondo de Pobres, Azar y Espectaculos Públicos	-	-	-	-	-	-	-	-
21117	5% Contratos Obra Pública	-	-	-	-	-	-	-	-
21199	Otros Ingresos Tributarios 3/	-	8.836	4.194	2.144	12.055	4.189	64	2.261
212	INGRESOS NO TRIBUTARIOS	43.479	43.883	48.126	73.108	82.390	63.747	55.134	64.750
21201	Tasas	-	-	-	-	-	-	-	-
2120102	Estratificación 4/	-	-	-	-	-	-	-	-
21203	Multas	-	-	-	-	-	-	-	-
2120302	Tránsito y Transporte	-	-	-	-	-	-	-	-
2120399	Otras Multas	-	-	-	-	-	-	-	-
21204	Rentas Contractuales	-	-	-	-	-	10	5	2
2120401	Venta de Publicaciones	-	-	-	-	-	10	5	2
21205	Contribuciones	-	-	-	16.648	28.538	2.947	-	-
2120503	Uso del Espacio Público	-	-	-	16.648	28.538	2.947	-	-
2120509	Semaforización	-	-	-	-	-	-	-	-

2003	2004	2005	2006	2007	2008	2009	2010	2011	2012	2013	2014	2015
4.050.814	4.416.671	6.020.921	7.343.683	7.802.175	7.782.629	8.482.577	8.591.181	9.293.427	9.614.234	10.350.043	11.242.516	12.334.294
2.112.950	2.453.213	2.753.435	3.176.175	3.738.224	4.106.998	4.140.958	4.661.896	5.171.965	5.613.033	6.223.557	6.767.027	7.320.447
2.039.857	2.365.308	2.645.766	3.034.920	3.519.982	3.838.756	3.874.262	4.193.031	4.646.182	5.098.822	5.527.549	6.082.410	6.681.436
466.373	536.254	588.264	639.928	736.934	761.375	757.859	909.883	1.074.713	1.217.425	1.439.369	1.733.327	2.011.530
1.005.880	1.172.595	1.339.169	1.556.200	1.792.561	2.010.726	2.093.898	2.122.700	2.354.010	2.598.533	2.714.593	2.940.348	3.207.548
5.583	2.437	3.497	4.557	8.984	8.512	5.808	1.457	227	6.898	1.239	(2)	
113.145	148.253	179.786	208.996	258.127	289.472	287.970	372.800	428.846	429.518	466.598	480.483	473.415
24.333	32.667	29.989	66.002	113.611	112.873	79.109	102.726	122.495	118.560	162.212	156.193	110.735
20.605	19.526	19.196	19.904	18.677	19.850	17.884	16.121	16.269	22.291	12.275	13.333	62.952
175.980	188.800	205.759	222.890	256.829	275.100	269.973	288.998	268.466	283.201	303.410	305.589	323.333
216.248	255.415	279.450	278.430	291.168	307.115	300.664	313.482	330.891	333.173	344.063	349.492	365.853
-	9.019	-	-	-	-	-	-	-	-	-	-	-
-	324	647	1.046	1.809	1.643	1.646	2.616	2.148	4.096	5.007	6.831	3.933
-	-	-	-	-	-	4.189	207	1.816	1	63	-	12
-	-	-	30.208	23.394	30.045	28.734	13.819	-	-	-	6	-
-	-	-	3.378	8.941	11.023	12.390	14.435	13.453	11.476	11.424	15.291	18.364
-	-	-	3.378	8.941	11.023	12.390	14.435	13.453	11.476	11.424	15.291	18.365
-	-	-	-	-	-	1.748	19.351	19.395	10.825	21.783	10.918	26.274
-	-	-	-	-	-	-	-	-	51.348	34.089	55.308	59.123
11.710	20	9	2	6	-	-	-	-	-	0	-	-
73.093	87.905	107.669	141.254	218.241	268.242	266.696	468.865	525.783	514.211	696.008	684.617	639.011
-	-	-	-	-	-	-	-	596	1.007	2.232	983	994
-	-	-	-	-	-	-	-	596	1.007	2.232	983	994
-	-	-	-	55.349	70.158	67.802	104.711	114.948	107.946	120.777	137.359	125.770
-	-	-	-	54.796	69.730	67.175	103.828	113.726	106.637	118.920	135.648	122.144
-	-	-	-	553	428	628	882	1.222	1.309	1.857	1.711	3.626
0	0	-	-	-	-	-	-	-	-	-	-	-
0	0	-	-	-	-	-	-	-	-	-	-	-
-	-	-	-	22.527	18.274	35.032	37.207	40.439	47.833	54.329	64.046	71.356
-	-	-	-	-	-	-	-	-	-	-	-	-
-	-	-	-	22.527	18.274	35.032	37.207	40.439	47.833	54.329	62.181	71.356

Código	Concepto	1995	1996	1997	1998	1999	2000	2001	2002
212510	Cargas Urbanísticas por Edificabilidad	-	-	-	-	-	-	-	-
21206	Participaciones	18.725	22.149	27.384	27.792	30.846	36.974	38.402	45.416
2120601	Registro	15.615	18.283	22.562	21.747	19.486	21.229	23.187	26.618
2120602	Impuesto Global a la Gasolina y al ACPM	732	1.441	1.997	2.024	2.298	2.362	390	-
2120603	Consumo de Cigarrillos Nacionales	2.378	2.425	2.676	3.953	4.964	5.801	6.157	7.928
2120604	Transporte de Gas	-	-	16	-	10	-	-	201
2120605	Explotación de Canteras	-	-	133	68	85	76	86	80
2120606	Plusvalía	-	-	-	-	-	-	-	-
2120607	Sobretasa al ACPM	-	-	-	-	3.998	7.164	8.178	9.482
2120608	Vehículos Automotores	-	-	-	-	4	342	403	1.107
2120615	IVA Cedido de Licores - IDRD	-	-	-	-	-	-	-	-
2120616	IVA al Servicio de Telefonía Movil	-	-	-	-	-	-	-	-
21207	Derechos	15.979	13.933	13.221	21.692	8.924	7.120	4.612	10.292
2120701	Derechos de Tránsito	15.979	13.933	13.221	21.692	8.924	7.120	4.612	10.292
21211	Intereses Moratorios Impuestos 5/	-	-	-	-	-	-	-	-
21212	Sanciones Tributarios 5/	-	-	-	-	-	-	-	-
21213	Espectáculos Públicos de las artes Escénicas	-	-	-	-	-	-	-	-
21299	Otros Ingresos No Tributarios	8.775	7.800	7.521	6.975	14.082	16.696	12.114	9.041
22	TRANSFERENCIAS	170.089	337.609	505.887	642.699	716.844	739.289	920.089	1.021.917
221	Nación	158.968	318.132	491.172	592.997	703.905	735.413	866.802	1.010.118
22101	Participación Ingresos Corrientes	98.340	141.745	160.874	188.499	214.842	226.425	243.552	-
22102	Situado Fiscal	55.732	149.725	307.575	311.664	382.034	371.542	458.706	-
2210201	Salud	55.732	85.272	80.935	90.404	100.214	103.054	117.282	-
2210202	Educación	-	64.453	226.640	221.261	281.820	268.488	341.423	-
22101	Sistema General de Participaciones	-	-	-	-	-	-	-	991.961
2210101	Educación	-	-	-	-	-	-	-	624.977
2210102	Salud	-	-	-	-	-	-	-	248.723
2210103	Propósito General	-	-	-	-	-	-	-	114.745
2210104	Restaurantes Escolares	-	-	-	-	-	-	-	3.515
2210105	Agua Potable y Saneamiento BÁsico	-	-	-	-	-	-	-	-
2210106	15% SGP Participacion Departamento APSB	-	-	-	-	-	-	-	-
2210107	Atención Primera Infancia	-	-	-	-	-	-	-	-
22102	Fondo Nacional de Regalías	-	4.236	8.882	2.036	10.410	3.510	3.078	12.877
22103	Cofinanciación	-	18.519	13.154	12.937	9.169	3.321	6.165	3.933

2003	2004	2005	2006	2007	2008	2009	2010	2011	2012	2013	2014	2015
-	-	-	-	-	-	-	-	-	-	-	1.865	
53.379	65.748	80.603	108.963	111.618	125.755	108.297	146.624	157.334	128.930	148.904	160.373	158.214
31.055	36.822	38.964	56.905	57.985	63.385	53.099	58.539	72.468	68.562	84.193	93.170	95.174
-	-	-	-	-	-	-	-	-	-	-	-	
8.313	9.207	8.595	13.504	12.200	11.053	9.245	23.264	12.494	11.324	14.325	11.383	4.005
142	78	69	61	28	-	-	294	222	107	82	-	
122	145	172	157	143	170	130	107	136	172	(133)	-	
-	1.203	10.743	11.401	9.922	14.346	10.101	23.990	33.589	7.084	7.864	11.630	13.559
11.299	14.708	18.207	22.079	26.187	30.133	29.988	33.082	29.573	32.505	33.428	33.929	33.856
749	1.594	1.620	1.529	2.074	2.296	2.061	2.596	3.051	3.090	2.903	3.617	4.088
1.063	1.368	1.332	2.140	1.908	2.347	1.254	2.757	3.432	3.615	3.528	3.653	4.257
637	623	901	1.187	1.171	2.024	2.419	1.994	2.368	2.471	2.714	2.992	3.275
9.223	10.404	11.037	12.310	3.033	38.919	32.372	41.637	48.569	54.600	58.133	69.602	67.501
9.223	10.404	11.037	12.310	3.033	38.919	32.372	41.637	48.569	54.600	58.133	69.602	67.501
-	-	-	-	-	-	-	63.967	72.617	73.798	141.623	132.297	77.068
-	-	-	-	-	-	-	53.742	69.540	84.115	130.441	104.073	117.474
-	-	-	-	-	-	-	-	-	-	12.802	4.519	8.215
10.491	11.752	16.029	19.981	25.714	15.136	23.193	20.977	21.739	15.981	26.766	11.365	12.419
1.198.022	1.247.791	1.386.788	1.488.456	1.609.592	1.782.727	2.003.077	2.123.881	2.075.488	2.202.250	2.085.484	2.162.311	2.293.155
1.175.934	1.234.649	1.374.473	1.473.927	1.594.811	1.763.487	1.990.379	2.107.650	2.060.093	2.018.953	2.062.439	2.151.876	2.252.849
-	-	-	-	-	-	-	-	-	-	-	-	
-	-	-	-	-	-	-	-	-	-	-	-	
-	-	-	-	-	-	-	-	-	-	-	-	
-	-	-	-	-	-	-	-	-	-	-	-	
1.173.432	1.232.863	1.364.627	1.457.337	1.580.203	1.762.526	1.988.075	2.092.065	2.048.550	2.018.505	2.040.508	2.137.129	2.217.246
711.868	786.689	866.831	918.310	1.028.624	1.158.726	1.325.070	1.409.510	1.390.231	1.345.740	1.364.788	1.434.138	1.475.328
287.267	308.211	351.819	382.747	384.559	415.272	450.157	470.447	441.340	444.724	427.061	466.926	464.097
170.195	133.462	141.171	151.135	161.848	112.039	117.708	126.970	133.115	137.198	147.417	153.567	162.421
4.102	4.501	4.806	5.145	5.172	4.737	5.351	5.172	5.064	5.116	5.422	5.933	5.861
-	-	-	-	-	71.752	63.938	66.931	65.055	68.605	64.768	62.596	84.157
-	-	-	-	-	-	11.595	13.034	13.745	14.565	13.953	13.969	18.593
-	-	-	-	-	-	14.255	-	-	2.558	17.099	-	6.789
1.190	-	-	574	-	574	-	-	-	-	-	-	
423	-	-	-	-	-	-	-	-	-	-	-	

Código	Concepto	1995	1996	1997	1998	1999	2000	2001	2002
22104	Otras Transferencias de la Nación	4.896	3.907	686	77.860	87.450	130.615	155.302	1.347
222	DEPARTAMENTO	-	-	-	-	-	-	-	-
223	Entidades Distritales	5.781	10.680	5.685	41.604	9.755	660	49.843	1.360
22301	Estratificación 4/	190	600	600	500	600	660	1.142	711
22302	Aportes al Fondo Público de Pensiones	-	-	-	-	8.761	-	48.700	649
22303	Convenios entidades	-	-	-	-	-	-	-	-
	Otras Transferencias Distritales	5.591	10.080	5.085	41.104	394	-	-	-
225	Otras Transferencias	5.340	8.797	9.030	8.098	3.183	3.216	3.444	10.439
22505	Fondo de Financ. Plan de Gestion Ambiental	5.340	6.654	9.039	8.098	2.658	1.769	1.840	10.100
	Fondo de Reversión Ambiental 6/	-	2.143	(9)	-	525	1.448	1.605	339
22599	Otras Transferencias	-	-	-	-	-	-	-	-
24	RECURSOS DE CAPITAL	137.067	488.611	460.826	591.188	1.574.534	1.155.557	747.405	839.587
241	Recursos del Balance	32.607	141.508	64.838	93.075	48.924	213.211	33.808	4.141
24101	Superávit Fiscal	14.032	70.454	64.838	93.075	25.305	175.279	-	-
24102	Cancelación de Reservas 7/	18.575	71.054	-	-	23.618	36.089	33.545	4.141
24103	Venta de Activos	-	-	-	-	-	1.843	263	-
24105	Recursos Reservas	-	-	-	-	-	-	-	-
24106	Recursos Pasivos Exigibles	-	-	-	-	-	-	-	-
24107	Cancelación de Reservas	-	-	-	-	-	-	-	-
24108	Otros Recursos del Balance	-	-	-	-	-	-	-	-
242	Recursos del Crédito 8/	66.536	225.780	209.956	257.128	281.936	328.785	330.303	136.443
243	Rendimientos Operaciones Financieras	36.052	88.323	89.174	153.132	123.553	91.058	53.435	46.683
244	Diferencial cambiario	-	-	21.602	17.317	59.943	53.713	3.564	5.730
245	Excedentes Financieros y Utilidades 9/	1.080	29.565	63.606	59.655	75.432	410.601	318.282	605.384
246	Donaciones	-	-	-	-	-	-	7.188	5.682
249	Otros Recursos de Capital 10/	793	3.435	11.650	10.881	984.746	58.189	825	35.525
249	Otros Recursos de Capital 8/	793	3.435	11.650	10.881	984.746	58.189	825	825

NOTA: INCLUYE RECONOCIMIENTOS CAUSADOS EN CADA VIGENCIA FISCAL

1/ LOS VALORES REGISTRADOS EN 1994 Y 1995 CORRESPONDEN AL IMPUESTO AL CONSUMO DE GASOLINA 2/ A partir de la vigencia 2006 el recaudo de la "Estampilla Universidad Distrital" empezó a efectuarlo directamente la Universidad Distrital Francisco José de Caldas 3/ En el año 2003 incluye recursos por concepto de "Estampilla Universidad Distrital". 4/ A partir de la vigencia 2011 el rubro correspondiente a estratificación pasó a registrarse en los ingresos no tributarios. 5/ Desde la vigencia 2010 los recursos correspondientes a sanciones tributarias e intereses moratorios de impuestos pasaron a registrarse separadamente dentro de los ingresos no tributarios. 6/ Los valores registrados en 1996 y 1997 corresponden al rubro "(Eaab) Fondo Ambiental de Empresas Contaminantes". Para el año 2000 este rubro se encuentra dentro de los ingresos no tributarios. 7/ En 2006 incluye recursos que financian reservas de 2005, por valor de \$477.861,85 millones, trasladadas al presupuesto de 2006 según lo establecido en la Ley 819 de 2003. De igual manera, el valor de 2007 corresponde a recursos que financian reservas de 2006. 8/ En 2007, incluye \$63.637,47 millones que financian reservas de 2006. En 2008 incluye reconocimientos a 31 de diciembre de 2008 por \$84.463.898,89 (miles) correspondientes a créditos vigencia anterior por \$68.957.482,23 (miles) y \$15.506.416,66 (miles) para la vigencia. 9/ En 2002 incluye descapitalización de Codensa por \$230.262 millones. En 2009 incluye \$127.931.913.172 adicionales como reconocimientos por Utilidades de ETB 10/ En 1999 incluye recursos de descapitalización de la Empresa de Energía de Bogotá, por \$970.354 millones. En 2002 incluye recursos recibidos del Fondo de Ahorro y Estabilidad Petrolera, por \$11.819,7 millones. En 2003 incluye recursos del Fondo Cuenta Río Bogotá, por \$88.762,7 millones y recursos de la CAR, por \$30.085,5 millones. 2005 incluye recursos de descapitalización de Emgesa, por \$195.716,37 millones y de Codensa, por \$230.390,66 millones. Incluye además \$236.350,18 millones correspondientes a recursos que financian las reservas presupuestales, de 2004, trasladadas al presupuesto de 2005, según lo establecido en la Ley 819 de 2003. En 2006 incluye recursos de descapitalización de Codensa, por \$388.361,98 millones (esta cifra contiene los mismos \$230.396,66 millones de 2005). En 2007, incluye \$1.810 millones que financian reservas de 2006. En 2009 incluye recursos crédito de presupuesto por \$53.157 millones. En 2010 incluye \$166.939.600 por reducción de capital de empresas que se refleja en el presupuesto 2011. En 2014 se incluyen recursos por desahorro Fonpet por \$302.752 millones.

Fuente: SDH, Dirección Distrital de Presupuesto. Elaboró: SDH, Dirección de Estadísticas y Estudios Fiscales.

2003	2004	2005	2006	2007	2008	2009	2010	2011	2012	2013	2014	2015
889	1.786	9.846	16.016	14.608	388	2.304	15.585	11.543	447	21.930	14.747	35.602
-	-	-	-	-	-	-	-	-	-	-	-	-
681	961	907	1.636	1.902	362	1.270	1.362	920	168.929	6.057	-	20.200
754	800	667	700	1.215	167	42	1.362	-	-	-	-	-
(72)	161	240	936	687	1	-	-	-	-	4	-	-
					194	1.229		920	168.929	6.053	-	20.200
-	-	-	-	-	-	-	-	-	-	-	-	-
21.407	12.181	11.408	12.894	12.879	18.879	11.428	14.869	14.475	14.369	16.988	10.435	20.106
21.407	12.181	11.408	12.882	12.879	18.879	9.369	12.707	12.248	12.075	14.625	8.001	17.599
-	-	-	-	-	-	-	-	-	-	-	-	-
-	-	-	12	-	-	2.059	2.162	2.227	2.294	2.363	2.434	2.507
739.843	715.667	1.880.697	2.679.052	2.454.359	1.892.904	2.338.542	1.805.403	2.045.975	1.798.951	2.041.002	2.313.178	2.720.692
2.598	34.929	203.849	951.335	764.229	1.086.063	1.234.353	1.014.495	1.167.101	1.232.923	1.381.922	1.085.835	1.443.150
-	-	182.368	310.020	133.679	88.671	-	59.609	-	212.322	-	-	-
2.598	30.595	18.912	638.143	630.550	15.708	25.875	-	-	-	-	-	-
-	4.334	2.569	3.172	-	115	296	686	-	14	89	908	173
-	-	-	-	-	744.534	685.422	796.166	911.385	265.125	-	-	-
-	-	-	-	-	237.035	180.309	59.960	46.139	86.507	172.174	105.292	63.097
-	-	-	-	-	-	-	18.336	4.885	3.012	2.184	-	-
-	-	-	-	-	-	342.452	79.739	204.692	665.943	1.207.475	979.635	1.379.880
252.725	280.178	407.763	551.231	952.436	84.464	141.064	175.713	78.292	30.101	18.549	61.148	14.316
74.870	78.881	152.570	172.502	205.857	223.318	170.095	112.788	130.211	199.982	212.640	222.596	270.023
(3.886)	(20.171)	(1.420)	(1.970)	(2.191)	2.632	2.790	(11.251)	(4.607)	(659)	9	5	3.308
224.021	300.959	343.428	362.209	205.284	357.326	380.137	237.734	626.963	303.066	392.285	586.107	954.581
5.667	1.340	1.423	2.782	3.499	1.554	3.147	1.496	1.616	1.932	1.482	878	835
183.848	39.552	773.084	640.962	325.246	137.547	406.957	274.428	46.397	31.606	34.116	356.610	34.478

Cuadro 158. Ejecución del presupuesto de ingresos por parte de las Empresas de Servicios, Industriales y Comerciales del Distrito. 1995- 2015
Millones de pesos

Código	Concepto	1995	1996	1997	1998	1999	2000	2001	2002
	TOTAL INGRESOS + DISPONIBILIDAD INICIAL	388.810	513.871	620.944	681.134	941.754	894.880	1.148.673	1.394.383
1	DISPONIBILIDAD INICIAL	0	0	0	0	0	0	231.370	159.258
2	INGRESOS	388.810	513.871	620.944	681.134	941.754	894.880	917.303	1.235.124
21	INGRESOS CORRIENTES	249.184	271.254	340.029	397.785	501.212	597.575	714.870	863.374
211	Ingresos de Explotación	249.184	271.246	339.977	397.738	501.011	595.994	714.815	863.336
21101	Venta de Bienes	36.430	50.506	48.986	64.857	92.925	89.656	100.947	105.964
21102	Venta de Servicios	93.307	217.884	283.377	319.830	399.906	491.582	602.383	723.575
21103	Comercialización de Mercancías	0	0	0	0	0	0	0	0
21106	Participaciones	0	0	2.198	3.555	0	0	2.851	5.993
21199	Otros Ingresos de Explotación	119.446	2.856	5.416	9.495	8.181	14.756	8.634	27.804
212	Otros Ingresos Corrientes	1	8	52	47	200	1.581	55	37
22	TRANSFERENCIAS	23.825	9.337	44.445	29.391	115.667	110.048	108.607	208.912
221	Nación	627	1.049	4.273	2.675	1.598	1.183	39.967	97.938
222	Departamento	0	0	0	0	22.386	75	0	300
223	Municipios	0	0	0	0	0	0	0	0
224	Administración Central	7.131	4.000	29.815	15.494	64.529	70.420	45.794	81.073
225	Entidades Distritales	15.017	4.288	10.357	11.222	27.155	30.002	14.267	16.547
229	Otras Transferencias	1.050	0	0	0	0	8.369	8.578	13.054
23	RECURSOS DE CAPITAL	115.801	233.280	236.470	253.958	324.875	187.256	93.826	162.839
231	Recursos del Crédito	43.190	45.953	66.375	31.581	134.672	36.150	27.310	84.667
23101	Interno	28.330	16.085	38.500	0	79.866	23.176	7.000	76.800
23102	Externo	14.860	29.868	27.875	31.581	54.806	12.975	20.310	7.867
232	Rendimientos Operaciones Financieras	1.075	813	902	21.030	58.577	47.722	31.370	34.109
233	Donaciones	0	0	0	0	0	0	0	0
234	Aportes de Capital	0	0	0	0	19.100	11.528	5.500	7.500
238	Venta de Activos (Recursos del Balance)	207	1.135	76	0	0	0	0	13.355
239	Otros Recursos de Capital	71.329	185.379	169.117	201.347	112.526	91.856	29.646	23.207

Nota: incluye reconocimientos causados en cada vigencia fiscal.

Fuente: SDH, Dirección Distrital de Presupuesto.

Elaboró: SDH, Dirección de Estadísticas y Estudios Fiscales.

2003	2004	2005	2006	2007	2008	2009	2010	2011	2012	2013	2014	2015
1.922.425	1.972.096	2.348.205	2.751.513	2.855.800	3.119.151	4.094.993	3.219.667	3.158.989	3.601.453	4.521.942	4.441.403	5.041.172
281.012	371.307	593.721	722.367	729.466	750.571	683.508	802.081	705.460	913.760	1.454.867	1.238.454	1.081.895
1.641.413	1.600.790	1.754.484	2.029.146	2.126.333	2.368.580	3.411.485	2.417.586	2.453.529	2.687.693	3.067.075	3.202.950	3.959.278
924.252	1.065.336	1.112.597	1.123.817	1.199.914	1.286.487	1.379.756	1.409.881	1.378.801	1.411.150	1.680.027	1.816.571	1.950.381
924.159	1.064.148	1.112.267	1.123.213	1.199.568	1.282.377	1.374.539	1.367.286	1.376.732	1.398.633	1.625.779	1.771.722	1.866.185
101.202	98.688	103.659	121.908	133.280	110.280	139.060	91.138	73.612	56.429	65.712	72.054	113.679
799.583	928.911	969.594	946.223	1.007.617	1.105.142	1.162.766	1.164.954	1.213.342	1.232.336	1.461.240	1.455.048	1.598.329
0	0	0	0	0	0	0	0	0	0	0	0	0
10.190	16.282	17.899	27.744	33.695	34.136	41.439	51.526	46.119	50.815	66.819	92.409	106.383
13.184	20.267	21.115	27.339	24.976	32.817	31.273	59.668	43.659	59.053	32.008	152.211	47.794
93	1.188	330	604	346	4.110	5.217	42.594	2.069	12.517	54.248	44.848	84.197
347.040	310.120	416.820	476.539	637.471	544.703	604.360	546.825	882.324	864.277	1.184.834	1.127.473	1.489.946
129.075	114.363	146.493	233.638	339.797	266.059	316.268	217.595	316.566	320.459	336.101	77.458	323.851
411	1.222	2	2	2	2	0	0	0	0	0	200	0
0	1.488	3.108	3.108	627	580	1.102	910	6.149	3.899	2.882	1.729	3.089
192.527	166.927	222.253	196.912	275.426	255.877	233.934	284.990	543.264	476.363	839.649	1.040.541	1.158.175
19.638	19.115	30.679	39.888	18.921	22.185	26.574	9.690	13.527	0	6.203	7.544	4.831
5.389	7.006	14.285	2.990	2.699	0	26.482	33.640	2.818	63.556	0	0	0
370.121	225.333	225.067	428.790	288.948	537.390	1.427.369	460.880	192.404	412.266	202.214	258.906	518.951
179.115	128.132	82.831	154	99.268	36.804	298.024	288	964	5.152	0	1.750	0
165.969	63.419	82.831	154	99.268	36.804	298.024	288	964	5.152	0	1.750	0
13.145	64.714	0	0	0	0	0	0	0	0	0	0	0
28.097	60.969	89.652	83.951	82.068	128.174	153.894	72.608	69.259	121.351	87.871	115.090	113.559
0	0	251	554	0	0	0	0	221	0	0	0	0
8.134	21.500	21.915	23.562	8.600	22.335	25.689	22.670	20.500	17.238	8.900	15.400	188.051
0	0	9.620	2.460	3.211	7.299	0	0	0	0	0	0	0
154.775	14.731	20.798	318.109	95.802	342.778	949.763	93.856	101.459	268.524	105.444	126.667	217.341

Cuadro 159. Ejecución del presupuesto de ingresos en establecimientos públicos del Distrito. 1994 - 2015
Millones de pesos

Código	Concepto	1994	1995	1996	1997	1998	1999	2000	2001	2002
2	INGRESOS	306.771	372.611	619.957	687.909	1.136.744	1.687.424	1.547.237	995.743	1.298.381
21	INGRESOS CORRIENTES	105.236	81.852	92.490	157.332	197.789	270.475	241.218	269.954	360.295
212	INGRESOS NO TRIBUTARIOS	105.236	81.852	92.490	157.332	197.789	270.475	241.218	269.954	360.295
21203	Multas	3.420	5.269	4.179	4.399	8.662	26.726	26.995	19.341	19.100
21204	Rentas Contractuales	49.671	20.228	32.637	31.427	61.501	24.563	27.566	69.550	33.915
21205	Contribuciones	21.143	10.061	-	60.265	39.347	113.607	61.440	56.039	126.647
21206	Participaciones	21.552	33.289	34.841	41.752	61.620	70.603	81.429	80.633	104.407
21207	Derechos	-	-	-	-	-	-	-	227	-
21209	Fondo Cuenta Pago Compensatorio C. P.	-	-	-	-	-	-	-	-	-
21210	Aporte de Afiliados	-	-	-	-	-	-	-	-	-
21299	Otros Ingresos	9.450	13.005	20.833	19.490	26.660	34.975	43.787	44.164	76.226
22	TRANSFERENCIAS	160.031	266.002	385.767	473.183	753.145	1.340.747	1.234.250	681.965	856.392
221	Nación	57.807	16.224	87.076	43.245	32.422	36.777	128.609	40.140	67.117
22101	Sistema General de Participaciones	-	-	-	-	-	-	7.516	9.351	3.864
22102	Fondo Nacional de Regalías	-	-	-	-	-	-	-	5.461	138
22103	Cofinanciación	-	-	-	-	72	2.450	-	-	-
22104	Otras Transferencias - Nación	57.807	16.224	87.076	43.245	32.350	34.326	121.093	25.328	63.115
223	Entidades Distritales	3.401	8.647	3.437	16.765	982	-	-	-	-
224	Administración Central	98.652	215.926	295.255	413.173	671.783	1.267.709	1.079.361	592.870	774.569
225	Otras Transferencias	171	25.206	-	-	47.957	36.261	26.281	48.955	14.706
24	RECURSOS DE CAPITAL	41.505	24.756	141.700	57.395	185.811	76.202	71.768	43.825	81.694
241	Recursos del Balance	248	6.874	81.281	12.646	16.483	2.798	28.333	3.376	192
242	Recursos del Crédito	26.907	700	4.375	3.250	-	-	-	-	20.000
24201	Interno	6.020	700	-	3.250	-	-	-	-	20.000
24202	Externo	20.887	-	-	-	-	-	-	-	-
243	Rendimientos Operaciones Financieras	8.807	9.214	16.723	28.738	31.555	53.262	16.744	16.557	21.566
245	Excedentes Financieros y Utilidades	1.629	-	35.197	9.395	8.799	10.118	8.700	14.688	17.776
246	Donaciones	-	-	-	-	-	-	-	3	-
249	Otros Recursos de capital	3.914	7.968	4.124	3.366	128.975	10.025	17.991	9.201	22.160

Nota: incluye reconocimientos causados en cada vigencia fiscal.

Fuente: SDH, Dirección Distrital de Presupuesto.

Elaboró: SDH, Dirección de Estadísticas y Estudios Fiscales.

2003	2004	2005	2006	2007	2008	2009	2010	2011	2012	2013	2014	2015
1.459.100	1.408.205	2.045.097	2.790.907	3.837.752	4.119.177	4.453.697	4.521.374	3.960.750	4.016.964	4.521.106	5.792.637	4.994.440
364.145	347.950	357.949	365.346	416.263	847.458	631.534	532.831	521.098	370.012	767.802	714.662	687.145
364.145	347.950	357.949	365.346	416.263	847.458	631.534	532.831	521.098	370.012	767.802	714.662	687.145
72.926	65.942	62.038	48.194	598	879	772	1.106	2.098	1.442	1.842	2.476	2.136
47.980	57.944	74.608	120.239	123.201	118.313	241.014	178.478	160.588	97.769	366.654	192.656	164.639
65.315	45.251	39.125	33.499	90.652	518.501	173.040	118.218	97.566	14.434	165.180	231.664	129.666
108.977	115.617	131.287	143.837	166.091	165.102	172.466	178.338	210.240	190.913	185.006	203.979	231.783
-	-	-	-	-	-	-	-	-	-	-	-	-
-	-	-	2.665	2.828	8.876	6.374	21.948	19.560	13.718	14.735	40.281	133.799
-	-	-	-	14.933	17.150	13.800	16.500	13.310	13.813	18.736	31.914	17.098
68.946	63.196	50.891	16.912	17.960	18.637	24.068	18.244	17.736	37.923	15.649	11.693	8.025
1.019.179	947.450	1.506.452	2.028.341	2.948.130	2.902.888	2.882.642	2.799.284	2.656.334	2.868.296	3.132.005	3.934.872	3.355.275
90.586	99.377	122.423	140.026	163.597	148.406	208.303	223.500	75.589	221.690	435.009	441.173	477.106
4.470	1.728	667	521	-	-	-	-	-	-	-	-	-
1.053	-	-	-	-	-	-	-	-	-	-	-	-
-	-	-	-	-	-	-	-	-	-	-	-	-
85.062	97.648	121.756	139.506	163.597	148.406	208.303	223.500	75.589	221.690	435.009	441.173	477.106
-	-	-	-	-	-	-	-	-	-	-	-	-
912.294	835.281	1.371.434	1.870.294	2.784.508	2.754.481	2.674.338	2.575.784	2.580.745	2.646.606	2.696.995	3.493.699	2.878.170
16.299	12.792	12.595	18.020	25	-	-	-	-	-	-	-	-
75.776	112.805	180.696	397.220	473.359	368.831	939.521	1.189.259	783.319	778.657	621.299	1.143.103	952.019
1.678	2.401	20.240	210.911	271.564	229.548	831.300	1.128.384	661.027	577.944	488.703	954.172	816.872
1.696	-	-	-	-	-	-	-	-	-	-	-	-
1.696	-	-	-	-	-	-	-	-	-	-	-	-
-	-	-	-	-	-	-	-	-	-	-	-	-
31.808	31.426	42.779	43.733	48.387	103.614	102.322	56.772	117.206	193.127	128.789	150.878	133.414
23.214	12.779	21.097	49.398	513	3.492	2.174	2.033	2.459	6.024	2.187	36.005	1.558
-	-	171	703	5	-	-	-	-	-	-	18	-
17.381	66.199	96.409	92.475	152.890	32.178	3.726	2.071	2.626	1.562	1.621	2.030	175

Cuadro 160. Ejecución del presupuesto de gastos en la administración central. 1994 - 2015
Millones de pesos

Código	Concepto	1994	1995	1996	1997	1998	1999	2000	2001	2002
3	GASTOS	611.647	893.183	1.496.748	1.865.466	2.355.862	3.385.177	3.393.655	3.189.727	3.369.068
31	GASTOS DE FUNCIONAMIENTO	285.300	301.075	404.949	492.475	600.539	676.346	720.894	798.460	721.418
311	Servicios Personales	164.937	169.987	198.877	202.814	219.862	268.692	290.894	334.709	265.064
31101	Servicios Personales asociados a la nómina	104.425	106.087	128.515	137.612	159.515	201.188	216.542	243.167	204.682
31102	Servicios Personales Indirectos	22.099	19.707	28.807	-	-	-	-	-	-
31103	Aportes Patronales	38.413	44.193	41.555	65.202	60.347	67.504	74.351	91.541	60.382
312	Gastos Generales	-	-	-	37.908	44.259	42.533	50.830	64.239	49.693
313	Transferencias para Funcionamiento	120.292	131.061	201.618	251.754	336.356	365.049	378.432	399.256	406.445
31301-04	Vigencia	-	-	-	251.754	336.356	365.049	378.432	399.256	406.445
31310-11	Reservas	-	-	-	-	-	-	-	-	-
315	Pasivos Exigibles	71	26	4.453	-	62	71	739	256	216
316	Reservas Presupuestales	-	-	-	-	-	-	-	-	-
32	SERVICIO DE LA DEUDA	77.789	134.063	188.861	178.762	173.885	184.790	277.842	413.689	465.086
321	Deuda Interna	58.255	114.975	163.067	133.517	123.873	126.967	82.319	154.382	173.221
32101	Capital Deuda Interna	14.817	33.734	59.318	29.051	16.840	37.701	18.143	34.063	51.233
32102-03	Intereses, Comisiones e Imprevistos	43.438	81.241	103.749	104.466	107.032	89.266	64.176	120.318	121.988
322	Deuda Externa	19.534	19.089	25.794	45.245	50.012	57.823	195.523	180.941	224.721
32201	Capital Deuda externa	10.369	10.959	12.576	12.545	15.445	16.713	135.015	134.633	173.606
32202-03	Intereses, Comisiones e Imprevistos	9.164	8.129	13.218	32.700	34.567	41.110	60.508	46.307	51.115
323	Bonos Pensionales	-	-	-	-	-	-	-	61.060	42.180
324	Transferencias a Fonpet	-	-	-	-	-	-	-	4.531	5.057
325	Transferencias para Servicio de la Deuda	-	-	-	-	-	-	-	12.776	19.907
329	Reservas Presupuestales	-	-	-	-	-	-	-	-	-
33	INVERSIÓN	248.558	458.045	902.939	1.194.229	1.581.438	2.524.041	2.394.918	1.977.579	2.182.565
331	Directa	71.621	173.324	491.409	801.438	932.437	1.236.169	1.095.492	1.044.025	1.158.466
332	Transferencias para Inversión	174.000	270.458	372.495	392.091	645.110	1.275.331	1.271.918	897.965	1.020.494
33201-04	Transferencias para Inversión (Inv. Indirecta)	-	-	-	392.091	645.110	1.275.331	1.271.918	897.965	1.020.494
33205-08	Transferencias para Inversión (Reservas)	-	-	-	-	-	-	-	-	-
333	Déficit compromisos vigencias anteriores	-	-	-	-	-	-	-	-	-
334	Pasivos Exigibles	2.936	14.262	39.035	701	3.891	12.541	27.508	35.590	3.605
337	Reservas Presupuestales	-	-	-	-	-	-	-	-	-

Fuente: SDH, Dirección Distrital de Presupuesto.

Elaboró: SDH, Dirección de Estadísticas y Estudios Fiscales.

2003	2004	2005	2006	2007	2008	2009	2010	2011	2012	2013	2014	2015
3.943.425	4.172.125	5.330.558	6.965.425	7.394.250	7.609.316	8.582.428	8.374.354	8.708.228	9.212.946	9.692.636	10.517.516	12.210.162
728.793	795.224	874.184	966.018	1.179.092	1.243.263	1.349.997	1.366.196	1.467.463	1.598.151	1.618.815	2.019.096	1.885.603
266.093	289.967	318.411	346.279	361.037	391.799	433.519	450.274	489.697	507.045	570.746	622.150	662.835
203.402	221.754	242.818	263.279	277.176	301.880	288.465	300.544	311.666	328.811	398.996	429.839	457.007
-	-	-	-	-	-	48.816	48.657	73.249	67.829	34.269	43.340	47.578
62.691	68.212	75.593	83.000	83.861	89.920	96.238	101.073	104.782	110.405	137.481	148.971	158.250
55.538	59.113	71.650	80.622	80.451	88.190	112.391	124.200	120.453	129.784	145.970	141.648	150.642
406.947	445.601	483.604	538.884	708.961	730.822	769.939	753.415	820.228	923.771	901.798	1.254.751	1.071.635
406.947	445.601	483.604	538.884	702.463	724.362	754.156	739.763	805.747	906.994	901.481	1.254.471	1.071.369
-	-	-	-	6.497	6.460	15.783	13.652	14.481	16.777	317	280	266
215	543	518	234	319	703	751	359	264	391	301	548	492
-	-	-	-	28.324	31.749	33.397	37.948	36.820	37.160	-	-	-
437.609	585.196	571.904	811.124	644.926	578.533	592.238	549.276	236.829	455.006	279.067	257.829	565.731
141.589	258.759	309.758	264.709	405.474	271.657	293.675	312.972	40.714	200.265	22.589	25.603	322.706
26.485	129.565	169.135	114.800	267.885	150.123	203.558	261.400		160.000		-	300.000
115.103	129.194	140.623	149.909	137.589	121.533	90.117	51.572	40.714	40.265	22.589	25.603	22.706
229.404	226.260	156.218	422.740	111.556	186.893	211.872	173.617	196.115	154.430	142.153	157.712	170.625
175.605	151.464	59.057	326.915	55.798	69.778	111.687	78.748	105.089	70.663	61.938	79.393	90.453
53.799	74.795	97.161	95.825	55.759	117.115	100.186	94.869	91.026	83.767	80.215	78.319	80.172
42.200	77.499	91.350	102.852	-	-	-	-	-	-	-	-	-
6.330	7.175	7.635	9.576	12.955	10.644	-	-	-	-	-	-	-
18.086	15.504	6.943	11.246	114.692	109.105	86.451	62.687	56.763	100.311	114.324	74.514	72.400
-	-	-	-	248	235	240	-	-	-	-	-	-
2.777.024	2.791.705	3.884.471	5.188.283	5.570.232	5.787.520	6.640.193	6.458.881	7.003.936	7.159.788	7.794.754	8.240.591	9.758.828
1.562.621	1.452.173	1.915.904	2.363.229	2.585.676	2.487.487	2.902.150	3.071.060	3.042.220	3.137.280	4.360.944	4.047.520	4.847.916
1.213.269	1.336.180	1.927.738	2.544.388	2.569.090	2.860.136	3.366.683	2.978.440	3.245.692	3.342.351	3.410.402	4.158.712	4.831.284
1.213.269	1.336.180	1.726.766	2.339.070	2.260.949	2.288.654	2.892.497	2.588.108	2.743.343	2.913.884	3.375.702	4.078.427	4.745.515
-	-	200.971	205.318	308.141	571.483	474.187	382.331	502.349	428.467	34.699	80.285	85.769
-	-	-	-	-	-	-	-	-	315.709	-	-	-
1.133	3.352	5.450	8.122	14.638	26.433	21.775	23.261	30.192	30.394	23.408	34.359	79.629
-	-	35.379	272.544	400.828	413.465	349.585	386.120	370.123	334.053	-	-	-

Cuadro 161. Ejecución del presupuesto de gastos, en Empresas de Servicios, Industriales y Comerciales del Distrito. 1994-2015
Millones de pesos

Código	Concepto	1994	1995	1996	1997	1998	1999	2000	2001	2002
3	GASTOS	224.713	327.142	499.658	527.207	653.520	856.037	983.272	1.309.985	1.485.579
31	GASTOS DE FUNCIONAMIENTO 1/	94.013	120.775	165.565	220.496	271.411	329.693	344.863	407.796	498.173
311	Servicios personales	46.006	60.780	77.000	93.603	115.131	148.319	162.065	180.797	205.501
31101	Serv. Personales Asociados a la Nómina	28.016	27.596	32.750	39.578	47.885	57.370	59.867	66.514	75.330
31102	Serv. Personales Indirectos	-	-	-	-	-	-	-	-	-
31103	Aportes Patronales	17.990	33.184	44.249	54.025	67.247	90.949	102.199	114.283	130.171
312	Gastos Generales	43.743	57.171	78.237	116.626	149.050	170.121	182.788	198.540	253.936
313	Transferencias Corrientes	-	-	-	-	-	-	-	-	-
314	Cuentas por Pagar	-	-	-	-	-	-	-	28.459	38.735
	Transferencias para Funcionamiento	4.050	-	-	1.739	7.229	11.241	-	-	-
	Pasivos Exigibles 2/	213	2.824	10.328	8.528	-	13	10	-	-
32	GASTOS DE OPERACIÓN	-	-	-	-	-	-	-	-	-
321	Gastos de Comercialización	-	-	-	-	-	-	-	-	-
322	Gastos de Producción	-	-	-	-	-	-	-	-	-
324	Cuentas por Pagar	-	-	-	-	-	-	-	-	-
33	SERVICIO DE LA DEUDA	52.762	75.060	63.500	84.101	143.238	103.441	67.910	82.602	109.919
331	Deuda Interna	22.637	41.974	32.663	56.155	105.624	47.700	37.687	40.296	57.484
33101	Capital	10.342	15.854	32.663	30.758	91.186	26.069	850	1.084	18.089
33102-04	Intereses, Comisiones e Imprevistos	12.295	26.120	-	25.397	14.438	21.631	36.837	39.212	39.395
332	Deuda Externa	30.124	33.086	30.342	27.947	37.614	55.740	30.223	42.306	52.033
33201	Capital	18.288	16.836	30.342	17.436	25.353	37.113	14.457	25.504	33.754
33202-04	Intereses, Comisiones e Imprevistos	11.836	16.251	-	10.511	12.260	18.627	15.766	16.802	18.279
333	Bonos Pensionales	-	-	-	-	-	-	-	-	386
334	Cuentas por Pagar	-	-	-	-	-	-	-	-	16
	Pasivos Exigibles 2/	-	-	495	-	-	-	-	-	-
338	Pasivos Contingentes	-	-	-	-	-	-	-	-	-
339	Fondo Liberación Apropriación	-	-	-	-	-	-	-	-	-
34	INVERSIÓN	77.938	131.307	270.594	222.610	238.872	422.903	570.499	819.587	877.487
341	Directa	61.443	71.978	103.311	102.858	170.647	313.253	497.003	546.571	568.679

2003	2004	2005	2006	2007	2008	2009	2010	2011	2012	2013	2014	2015
1.946.481	1.896.382	2.110.539	2.752.125	2.764.763	3.433.617	3.985.852	3.301.369	3.224.434	3.201.291	3.941.483	4.419.481	5.053.473
622.342	413.469	449.283	460.706	623.170	647.607	637.958	653.807	704.032	716.123	882.826	1.008.795	1.983.580
238.639	110.427	120.454	134.593	149.370	155.774	174.646	178.159	190.302	212.907	269.525	301.433	580.683
97.027	68.685	75.883	82.154	86.488	90.048	105.206	107.225	110.114	122.392	163.474	189.689	204.751
-	13.790	14.379	19.585	28.180	27.243	26.913	27.123	34.843	40.907	47.531	54.363	55.224
141.612	27.952	30.192	32.854	34.702	38.484	42.527	43.811	45.346	49.608	58.519	57.381	63.054
341.331	124.551	138.253	129.351	263.028	246.746	205.696	199.399	244.589	215.809	290.877	380.116	396.753
-	133.199	142.531	149.178	160.139	168.550	181.893	204.786	214.167	217.863	222.586	215.244	233.735
42.372	45.292	48.045	47.584	50.633	76.537	75.723	71.463	54.975	69.545	99.839	112.001	97.773
-	-	-	-	-	-	-	-	-	-	-	-	-
-	-	-	-	-	-	-	-	-	-	-	-	-
-	193.854	248.416	270.006	327.111	332.046	309.329	311.945	332.149	410.061	584.681	560.201	991.872
-	71.990	99.975	114.679	142.005	151.329	117.370	147.589	160.686	170.942	248.231	224.905	224.269
-	115.168	115.823	104.335	135.810	103.332	119.016	132.293	142.543	189.985	218.699	243.608	302.246
-	6.695	32.619	50.991	49.296	77.385	72.943	32.063	28.920	49.134	117.751	91.689	76.547
147.703	181.140	149.952	561.611	85.064	162.850	487.612	73.726	84.589	54.275	240.734	70.863	108.016
88.615	118.784	92.565	315.686	56.178	71.384	418.270	48.780	48.307	53.624	148.166	34.379	79.191
28.978	50.012	19.896	244.700	1.303	1.388	327.058	-	-	-	110.000	10.238	12.933
59.637	68.772	72.669	70.986	54.875	69.996	91.212	48.780	48.307	53.624	38.166	24.140	26.663
57.918	61.671	56.030	157.703	27.865	24.316	40.346	20.694	2	-	-	-	-
42.887	44.813	41.416	140.984	15.740	14.817	34.812	18.583	-	-	-	-	-
15.031	16.858	14.614	16.719	12.125	9.499	5.534	2.111	2	-	-	-	-
671	428	681	128	130	578	606	199	544	551	1.052	882	1.038
498	257	676	493	891	159	189	136	105	100	84	39	34
-	-	-	87.601	-	-	-	3.917	-	-	-	-	-
-	-	-	-	-	57.434	28.200	-	-	-	91.432	35.562	13.341
-	-	-	-	-	-	-	-	35.631	-	-	-	-
1.176.437	1.107.919	1.262.887	1.459.802	1.729.418	2.291.114	2.550.954	2.261.891	2.103.664	2.020.831	2.233.243	2.779.622	4.167.285
619.093	598.387	673.596	913.128	1.055.903	1.741.506	1.634.768	1.314.366	1.398.495	1.136.043	1.432.464	2.034.001	2.215.976

Continuación

Código	Concepto	1994	1995	1996	1997	1998	1999	2000	2001	2002
342	Transferencias para Inversión (Indirecta)	15.205	52.465	116.747	56.131	68.224	109.504	71.275	55.849	68.687
343	Cuentas por Pagar	-	-	-	-	-	-	-	217.167	240.121
344	Pasivos Exigibles 2/	1.290	6.864	50.536	63.622	-	147	2.221	-	-
	Aportes de capital	-	-	-	-	-	-	-	-	-

1/ Los valores correspondientes al período 1996-2003 se reclasificaron de acuerdo con el Plan Único de Cuentas vigente a partir de 2004. Sin embargo, es de tener en cuenta que para dicho período todos los servicios personales, incluidos los indirectos, se clasificaron en el rubro 31101; que el rubro "Transferencias Corrientes" involucra partidas como: transferencias de previsión y seguridad social, pensiones y jubilaciones, cesantías y otras transferencias, que en el período 1994-2003 están clasificadas en Aportes Patronales; y por último, que los valores correspondientes a los rubros 321 y 322 "Gastos de Comercialización" y "Gastos de Producción", respectivamente, están incluidos en el rubro 312 "Gastos Generales" en el período 1994-2003.

2/ Incluye las partidas clasificadas en los rubros "Compromisos Vigencia Anterior", "Déficit Compromisos Vigencia Anterior", "Vigencias Expiradas" y "Pasivos Exigibles".

Fuente: SDH, Dirección Distrital de Presupuesto.

Elaboró: SDH, Dirección de Estadísticas y Estudios Fiscales.

2003	2004	2005	2006	2007	2008	2009	2010	2011	2012	2013	2014	2015
194.396	85.149	121.978	100.464	93.875	105.700	128.026	72.374	41.778	67.253	30.556	85.749	164.869
362.948	424.384	467.314	446.210	578.281	443.683	788.160	875.151	662.671	817.201	769.889	653.624	964.270
-	-	-	-	1.359	225	-	-	720	334	334	-	-
-	-	-	-	-	-	-	-	-	-	-	6.249	-

Cuadro 162. Ejecución del presupuesto de gastos, en establecimientos públicos del Distrito 1994-2015
Millones de pesos

Código	Concepto	1994	1995	1996	1997	1998	1999	2000	2001	2002
3	GASTOS	334.349	347.983	673.396	779.301	1.070.513	1.669.965	1.563.259	1.151.314	1.217.968
31	GASTOS DE FUNCIONAMIENTO	64.665	62.232	77.116	102.058	119.231	123.209	119.507	122.529	101.345
311	Administrativos	32.840	36.092	41.221	54.083	93.489	116.382	114.506	121.833	100.698
31101	Servicios Personales	12.675	14.647	18.693	23.490	39.668	48.994	56.531	68.519	49.711
31102	Gastos Generales	14.248	13.879	15.182	20.766	39.635	52.587	41.816	37.653	35.601
31103	Aportes Patronales	5.918	7.566	7.346	9.827	14.186	14.800	16.159	15.661	15.386
312	Operativos	10.199	10.958	12.838	17.371	-	-	-	-	-
31201	Servicios Personales	3.537	4.294	4.005	4.615	-	-	-	-	-
31202	Gastos Generales	5.749	5.804	7.803	11.339	-	-	-	-	-
31203	Aportes Patronales	913	859	1.030	1.416	-	-	-	-	-
313	Transferencias para Funcionamiento	19.512	14.613	18.614	30.596	25.644	6.798	4.762	400	500
315	Pasivos Exigibles	2.113	570	4.443	7	98	29	239	297	147
316	Reservas Presupuestales	-	-	-	-	-	-	-	-	-
317	PAGO DE CESANTIAS	-	-	-	-	-	-	-	-	-
32	SERVICIO DE LA DEUDA	5.008	7.711	12.510	14.487	17.489	15.000	13.248	17.148	17.054
321	Deuda Interna	5.008	6.211	7.034	7.732	11.102	6.433	5.519	8.156	8.093
32101	Capital	2.757	2.165	7.034	4.001	6.155	3.484	3.412	6.331	6.942
32102	Intereses, Comisiones e Imprevistos	2.252	4.047	-	3.731	4.947	2.949	2.107	1.825	1.151
322	Deuda Externa	-	1.500	5.476	6.755	6.387	8.568	7.729	8.992	8.961
32201	Capital	-	-	5.048	4.181	4.248	6.171	5.552	7.164	7.491
32202	Intereses, Comisiones e Imprevistos	-	1.500	427	2.575	2.139	2.396	2.178	1.828	1.470
323	Bonos Pensionales	-	-	-	-	-	-	-	-	-
328	Pasivos Contingentes	-	-	-	-	-	-	-	-	-
33	INVERSIÓN	264.676	278.039	583.770	662.756	933.793	1.531.755	1.430.504	1.011.637	1.099.570
331	Directa	194.953	196.452	478.652	642.216	915.965	1.467.332	1.367.899	910.147	1.009.108
332	Transferencias para Inversión (Indirecta)	68.134	77.480	9.706	14.984	11.460	49.781	42.089	32.730	38.163
333-334	Compromisos Vig. Ant.-Pasivos Exigibles	1.590	4.108	95.412	5.556	6.369	14.643	20.516	68.759	52.299
337	Reservas Presupuestales	-	-	-	-	-	-	-	-	-

Fuente: SDH, Dirección Distrital de Presupuesto.
Elaboró: SDH, Dirección de Estadísticas y Estudios Fiscales.

2003	2004	2005	2006	2007	2008	2009	2010	2011	2012	2013	2014	2015
1.375.740	1.356.210	1.918.301	2.606.271	3.519.992	3.679.874	4.198.500	4.278.718	3.728.651	3.973.989	3.954.243	4.888.113	4.535.614
96.441	93.361	104.204	108.854	559.328	562.688	577.592	574.546	613.231	677.891	657.344	1.007.172	805.963
95.797	91.954	102.751	107.607	146.133	163.418	189.173	192.264	210.760	243.060	247.923	262.870	216.136
48.220	49.461	52.614	56.538	82.816	96.398	150.437	145.785	165.272	174.838	193.447	154.050	151.543
30.581	27.419	34.166	33.477	36.769	39.861	38.735	46.479	45.488	68.222	54.476	59.798	11.470
16.995	15.074	15.971	17.592	26.549	27.160	-	-	-	-	-	49.022	53.123
-	-	-	-	-	-	-	-	-	-	-	-	70.698
-	-	-	-	-	-	-	-	-	-	-	-	11.281
-	-	-	-	-	-	-	-	-	-	-	-	50.092
-	-	-	-	-	-	-	-	-	-	-	-	9.325
530	603	1.014	1.075	402.775	386.216	372.704	369.500	388.420	416.938	409.098	731.686	467.435
115	805	440	172	371	293	673	256	167	186	324	287	266
-	-	-	-	10.050	12.761	15.042	12.526	13.884	17.707	-	-	-
-	-	-	-	-	-	21.647	20.782	15.398	23.000	13.504	12.328	51.428
13.539	11.418	3.001	12.529	116.080	111.306	71.977	69.111	65.782	150.000	132.757	120.736	142.253
8.385	7.667	3.001	6.980	6.432	6.094	4.831	-	-	-	-	-	-
5.516	4.633	801	5.143	5.190	5.201	4.631	-	-	-	-	-	-
2.869	3.034	2.200	1.837	1.242	893	199	-	-	-	-	-	-
5.154	3.751	-	-	-	-	-	-	-	-	-	-	-
5.124	3.609	-	-	-	-	-	-	-	-	-	-	-
30	142	-	-	-	-	-	-	-	-	-	-	-
-	-	-	-	104.316	61.105	61.271	62.575	56.483	150.000	132.757	120.736	142.253
-	-	-	5.549	5.331	5.107	5.875	6.536	9.299	-	-	-	-
1.265.760	1.251.431	1.811.096	2.484.888	2.844.584	3.005.881	3.527.284	3.614.279	3.034.240	3.123.099	3.150.637	3.760.206	3.587.399
1.193.984	1.213.948	1.607.946	2.033.330	2.084.945	1.957.629	2.731.888	2.848.469	2.180.215	2.497.385	3.084.418	3.625.585	3.421.921
49.210	2.628	2.734	2.714	4.123	3.751	3.585	11.308	3.619	2.705	2.742	3.361	2.838
22.566	34.855	51.647	44.675	67.027	173.120	145.429	79.065	138.595	79.054	63.477	131.261	162.640
-	-	148.770	404.169	688.489	871.380	646.382	675.437	711.811	543.955	-	-	-

Cuadro 163. Recaudo anual del impuesto de Industria y Comercio, Avisos y Tableros, sin recaudo por declaraciones de retención en Bogotá. 2002-2013

Millones de pesos

Concepto	2002	2003	2004	2005	2006	2007	2008	2009	2010	2011	2012	2013
Total	628.260	852.617	977.610	1.104.862	1.270.942	1.463.367	1.638.034	1.695.110	1.701.325	1.884.127	2.117.512	2.307.870
Actividades de hogares privados como empleadores y actividades no diferenciadas de hogares privados como productores	2	3	0	5	3	6	10	0	0	3	-	-
Actividades inmobiliarias, de alquiler y empresariales	46.084	54.448	68.329	75.675	94.001	113.115	135.752	149.022	173.279	104.060	120.379	166.308
Administración pública y defensa; planes de seguridad social de afiliación obligatoria	4.084	6.710	6.725	2.824	7.421	7.626	5.037	6.012	6.586	1.436	552	1.951
Agricultura, ganadería, caza y silvicultura	1	0	-	-	-	-	-	-	-	-	-	285
Comercio al por mayor y al por menor, reparación de vehículos automotores, motocicletas, efectos personales y enseres domésticos	201.910	285.979	329.770	370.960	430.825	503.055	543.429	535.659	559.066	188.226	217.890	422.231
Construcción	12.082	18.851	24.091	27.169	37.221	44.525	53.496	55.616	56.584	18.380	28.030	72.561
Educación	16.023	21.942	22.710	25.101	28.343	31.301	34.428	40.372	42.008	4.791	5.634	4.961
Explotación de minas y canteras	7.171	9.076	10.963	13.193	4.177	5.275	8.303	28.003	12.750	7.232	8.695	9.854
Hoteles y restaurantes	10.098	12.864	16.321	18.820	22.884	27.838	30.927	33.966	36.389	41.618	46.973	55.199
Industria manufacturera	130.040	170.785	185.216	216.109	250.425	282.790	275.259	260.484	260.724	313.827	328.639	366.791
Intermediación financiera	90.627	131.320	147.161	168.741	182.001	209.449	275.797	311.983	270.864	309.044	356.268	366.765
Otras actividades de servicios comunitarios, sociales y personales	19.282	24.018	26.427	27.305	30.730	29.100	30.442	33.289	35.342	71.612	78.115	85.599
Servicios sociales y de salud	9.116	10.715	12.285	13.517	14.449	16.407	19.031	21.594	25.325	17.287	19.258	41.352
Sin actividad	5.685	10.195	3.522	2.794	15.218	13.031	24.176	3.928	4.923	357.746	412.523	414.193
Suministro de electricidad, gas y agua	20.319	26.668	33.756	40.042	35.357	47.904	48.238	57.507	49.274	35.010	36.923	59.426
Transporte, almacenamiento y comunicaciones	55.735	69.044	90.332	102.610	117.886	131.945	153.709	157.674	168.210	413.856	457.634	240.395

* Corte a 17 de diciembre de 2011

No incluye declaraciones de retención.

Fuente: SDH, Bases de Declaraciones -DDI.

Cálculos: DEEF.

Cuadro 164. Recaudo por Impuesto predial en Bogotá, según destino. 2007-2015
Millones de pesos

Concepto	2007	2008	2009	2010	2011	2012	2013	2014	2015	Variación (%) 2013/2012
Total	732.370	763.609	905.050	998.057	1.334.838	1.516.013	1.811.969	2.131.616	2.493.079	19,5
Estrato 1	219	2.023	2.064	2.240	2.907	3.810	4.476	1.520	2.146	17,5
Estrato 2	25.049	24.484	26.261	28.110	33.804	41.363	48.496	33.666	43.152	17,2
Estrato 3	94.573	96.963	102.265	108.906	135.596	162.754	197.472	218.380	252.879	21,3
Estrato 4	79.200	86.389	91.995	108.867	145.009	178.890	227.472	264.174	303.443	27,2
Estrato 5	56.614	58.965	62.951	70.626	93.814	109.005	140.803	169.881	205.422	29,2
Estrato 6	82.891	87.758	89.590	105.870	141.095	165.161	223.948	268.292	319.127	35,6
No clasificados	5.567	7.091	297	157	489	830	1.509	827	961	81,8
Comercial	173.653	184.000	172.818	254.944	362.868	477.130	574.773	681.661	831.939	20,5
Financiero	10.373	11.268	7.794	11.433	12.688	16.445	29.019	56.424	56.476	76,5
Industrial	42.214	43.920	31.667	31.143	51.546	62.665	70.535	88.591	100.030	12,6
Depósitos y parqueaderos	10.752	10.867	12.338	13.379	18.722	22.041	31.582	38.515	42.347	43,3
Dotacionales	24.642	27.901	21.030	33.552	41.363	76.265	94.832	107.591	133.671	24,3
Lotes	72.811	73.243	33.784	53.912	54.707	117.348	119.206	138.179	139.406	1,6
Pequeña propiedad rural	513	551	443	1.035	451	590	366	684	828	(38,0)
No urbanizables	1.790	1.786	519	1.370	3.051	4.672	4.508	13.775	5.790	(3,5)
Rurales	3.607	3.855	1.908	1.921	3.062	3.916	5.232	3.932	4.658	33,6
Áreas protegidas	-	-	205	180	355	629	700	874	686	11,3
No indica	47.902	42.545	247.121	170.412	233.311	72.499	37.040	44.649	50.118	(48,9)

Fuente: SHD, Base tributaria Dirección Distrital de Impuestos.
Cálculos: DEEF, SDH

Cuadro 165. Indicadores de la Deuda Pública en la Administración Central. 1993-2015
Porcentaje (%)

Concepto	1993	1994	1995	1996	1997	1998	1999	2000	2001	2002
Comercial	3%	0%	9%	8%	46%	56%	63%	57%	41%	41%
Banca Multilateral	45%	34%	31%	23%	15%	15%	13%	11%	14%	19%
Gobierno	0%	0%	0%	0%	0%	0%	0%	0%	1%	1%
Bonos Externos	0%	0%	0%	0%	0%	0%	1%	1%	12%	15%
Fomento	16%	25%	24%	18%	3%	3%	1%	1%	2%	2%
Bonos Internos	37%	41%	36%	50%	36%	27%	22%	29%	29%	21%
Total	100%	100%	100%	100%	100%	100%	100%	100%	100%	100%
3. Indicadores de Ley										
Capacidad de pago (%)	45,39	21,04	24,89	22,81	14,20	18,26	15,40	14,49	17,46	23,56
Sostenibilidad de la deuda (%)	89,75	57,03	49,38	37,12	47,09	48,19	48,60	60,70	74,45	75,84
Saldo de la deuda/pib (%)	1,97	1,89	1,84	1,79	2,62	2,78	3,08	2,40	2,90	2,80
4. Tipo de origen										
Deuda Interna (%)	55,80	66,87	69,55	76,94	51,16	39,75	33,60	49,32	47,98	45,88
Deuda Externa (%)	44,20	33,13	30,45	23,06	48,84	60,25	66,40	50,68	52,02	54,12
5. Calificaciones de riesgo										
5.1. Standard & Poor's										
Moneda Extranjera					BBB-	BBB-	BBB-	BB	BB	BB
Moneda Legal					BBB-	BBB-	BBB-	BBB-	BBB-	BBB-
5.2 Fitch Ratings -México										
Moneda Extranjera					BBB-	BBB-	BBB-	BB+	BB+	BB
Moneda Legal							BBB-	BBB-	BBB-	BBB-
5.3. Moody's										
Moneda Extranjera										Ba2
Moneda Legal										Baa3
5.4. Calificaciones internas										
Fitch Ratings Colombia S.A. (Antes Duff and Phelps)		A+	A+	A+	AA	AA	AA+	AA+	AA+	AAA
BRC Investor Services S.A.										AAA

Fuente: SDH, Dirección Distrital de Crédito Público
Cálculos: DDCP, SDH

2003	2004	2005	2006	2007	2008	2009	2010	2011	2012	2013	2014	2015
28%	12%	20%	11%	7%	1%	0%	0%	0%	0%	0%	1%	2%
24%	27%	24%	27%	27%	28%	32%	39%	39%	40%	39%	42%	54%
1%	1%	1%	1%	1%	1%	1%	1%	1%	1%	1%	1%	1%
15%	14%	13%	0%	25%	27%	30%	33%	34%	39%	39%	37%	42%
1%	1%	0%	0%	0%	0%	0%	0%	0%	0%	0%	0%	1%
30%	45%	43%	61%	39%	43%	37%	26%	27%	20%	20%	19%	0%
100%	100%	100%	100%	100%	100%	100%	100%	100%	100%	100%	100%	100%
12,03	9,97	10,44	7,94	5,66	5,99	4,42	3,21	2,78	2,43	1,70	1,77	1,69
63,47	44,88	53,16	39,07	44,38	34,96	29,37	25,14	23,98	19,92	17,26	18,36	14,68
2,50	2,03	2,35	1,87	2,05	1,73	1,47	1,23	1,13	0,91	0,85	0,84	0,67
50,09	56,87	61,96	71,29	46,57	43,71	37,41	26,42	26,67	20,31	20,35	19,91	1,8%
49,91	43,13	38,04	28,71	53,43	56,29	62,59	73,58	73,33	79,69	79,65	80,09	98,3%
BB	BB	BB	BB	BB+	BB+	BBB-	BBB-	BBB-	BBB-	BBB-	BBB-	BBB-
BBB-	BBB-	BBB-	BBB-	BBB-	BBB-	BBB-	BBB-	BBB-	BBB-	BBB-	BBB-	BBB-
BB	BB	BB	BB	BB+	BB+	BB+	BB+	BBB-	BBB-	BBB-	BBB	BBB
BBB-	BBB-	BBB-	BBB-	BBB-	BBB-	BBB-	BBB-	BBB	BBB	BBB	BBB+	BBB+
Ba2	Ba2	Ba1	Ba1	Ba1	Baa3	Baa3	Baa3	Baa3	Baa3	Baa3	Baa2	Baa2
Baa3	Baa3	Baa3	Baa3	Baa3	Baa3	Baa3	Baa3	Baa3	Baa3	Baa3	Baa2	Baa2
AAA	AAA	AAA	AAA	AAA	AAA	AAA	AAA	AAA	AAA	AAA	AAA	AAA
AAA	AAA	AAA	AAA	AAA	AAA	AAA	AAA	AAA	AAA	AAA	AAA	N.A.



Notas metodológicas

Capítulo 1 Producto Interno Bruto

La Dirección de Síntesis y Cuentas Nacionales del Dane, actualizó la base de cálculo de las cuentas nacionales pasando del año 2000 al año 2005, y adoptando como referencia conceptual y metodológica el Sistema de Cuentas Nacionales de Naciones Unidas (SCN-93 y algunas recomendaciones propuestas por el SCN-08)

El PIB a precios corrientes del año 2008 fue actualizado con motivo de la inclusión de nueva información de exportaciones de carbón por parte de la fuente.

El PIB per cápita en pesos se calculó con las proyecciones anuales de población 1985-2020 realizadas por el Dane. El PIB per cápita en dólares se calculó con la tasa de cambio nominal promedio anual del Banco de la República y las proyecciones de población 1985-2020 realizadas por el Dane.

Capítulo 2 Producción manufacturera

(a) incluye diesel oil-acpm, fuel oil, gasolina, kerosene, gas natural, propano, etc.

(b) incluye trabajadores a domicilio.

(c) incluye accesorios y repuestos consumidos

(d) incluye muestras gratis, servicios técnicos, seguros (excepto los de prestaciones sociales) y costo de materias,

Capítulo 3 Mercado Laboral

El cálculo de los indicadores se efectúa de la siguiente manera:

Población en edad de trabajar, porcentaje (%), se calcula como la relación entre: $(PET/PT)*100$.

Tasa global de participación-TGP se calcula como la relación entre: $(PEA/PET)*100$.

Tasa de Ocupación (%)- TO, se calcula como la relación entre: $(OC/PET)*100$.

Tasa de Desempleo (%)- TD, se calcula como la relación entre: $(DS/PEA)*100$.

Tasa de desempleo abierto - TDA, se calcula como la relación entre: $(DSA/PEA)*100$.

Tasa de desempleo oculto - TDO, se calcula como la relación entre: $(DSO/PEA)*100$.

Tasa de subempleo objetivo por:

Insuficiencia de horas: $(\text{Subempleo por insuficiencia de horas}/PEA)*100$.

Empleo inadecuado por competencias: $(\text{Subempleo por condiciones inadecuadas}/PEA)*100$.

Empleo inadecuado por ingresos: $(\text{Subempleo por condiciones inadecuadas de ingreso}/PEA)*100$.

Capítulo 4 Comercio minorista

Personal temporal directo: Personal contratado directamente por el establecimiento comercial
Personal contratado a través de otras empresas: personal sin vínculo laboral ni contractual con el establecimiento, contratado a través de agencias o empresas especializadas en suministro de personal para desarrollar labores específicas en el establecimiento.

Capítulo 5 Servicios

A partir del primer trimestre de 2013, Bogotá cuenta con resultados oportunos de la dinámica de los ingresos y del empleo de 14 actividades que hacen parte de la rama de los servicios. Sus resultados no incorporan información referida a los subsectores Gobierno, Financiero, Hotelería y Turismo; Transporte de pasajeros y en el caso específico de Educación, solamente se refiere a educación superior.

A partir del tercer trimestre de 2014 se empieza la medición del personal ocupado en la actividad de educación superior.

Capítulo 6 Exportaciones

Valor FOB (Free on board): corresponde al precio de venta de los bienes embarcados a otros países, puestos en el medio de transporte, sin incluir valor de seguro y fletes.

Nivel tecnológico: Agrupación según intensidad tecnológica incorporada en el proceso de producción establecido en la clasificación CUCI Rev.2 (Sanjaya Lall, (2000) 'The technological structure and performance of developing country manufactured exports, 1985-98', Oxford development studies, 28(3), 337-69 .

En los años 2009, 2010 y 2011 no se incluye el valor de las re-exportaciones de aviones que ingresaron a la capital por requerir servicios de mantenimiento..

Capítulo 7 Importaciones

Valor CIF (Cost, Insurance, Freight, es decir, costo, seguro y flete): Es el precio total de la mercancía que incluye en su valor, los costos por seguros y fletes.

Capítulo 8 Turismo

Viajeros extranjeros: El Total de viajeros extranjeros que visitaron Bogotá u otras ciudades de Colombia, no incluye aquellos que ingresaron al país a través de puntos fronterizos terrestres o cruceros.

Capítulo 9 Innovación y TIC's.

La información de la inversión realizada en actividades de ciencia, tecnología e innovación es reportada anualmente por las entidades, públicas o privadas, que realizan ese tipo de actividades en Colombia, situación que permite el cálculo a escala departamental. Estas actividades se clasifican según tipo en: Actividades de innovación; Actividades de Apoyo a la formación científica; Administración y otras actividades de apoyo; Actividades de Servicios científicos y tecnológicos y actividades de Investigación y Desarrollo. Las actividades de Investigación y Desarrollo – I&D- involucran las labores de investigación básica, investigación aplicada y desarrollo experimental. El cálculo, agregación y presentación de la información de ACTI en Colombia guarda estrecho vínculo con las directrices contenidas en el Manual de Frascati y el Manual de Oslo.

Capítulo 10 Construcción

Vivienda de Interés Prioritario - VIP. Vivienda con precio inferior a 70 salarios mínimos mensuales legales vigentes (Smmlv)

Vivienda de Interés Social - VIS. Vivienda con precio inferior a 135 salarios mínimos mensuales legales vigentes (Smmlv)

Vivienda diferente a Interés Social - No VIS. vivienda con precio superior a 135 salarios mínimos mensuales legales vigentes (Smmlv)

Capítulo 11 Emprendimiento

Las cifras corresponden a las empresas y establecimientos con matriculas activas e instalados en Bogotá, que cuentan con propietarios inscritos en la Cámara de Comercio de Bogotá. Se denominan establecimientos a las agencias y sucursales de una empresa.

Capítulo 12 Gasto

Información obtenida de la firma Raddar Consumer Knowledge Group. La base de datos contiene información mensual sobre el gasto de los hogares de Bogotá a valores corrientes y constantes de 1998, según grupo de gasto, desagregado por clase, subclase y producto según estructura IPC. La información viene desagregada también por ingreso promedio, medio, alto y bajo

Capítulo 13 Índice de Precios del Consumidor - IPC

Gasto básico: artículo constitutivo de una canasta para seguimiento de precios, cuyo criterio de selección es la importancia de este artículo en el grupo de gasto al cual per-

tenece (alimentos, vestuario, etc) y dentro de la estructura de consumo de los colombianos, la frecuencia de demanda e importancia generalizada en todas las ciudades que componen el marco geográfico del ejercicio. Es el nivel fundamental de la estructura de medición y seguimiento del índice de precios. Entre ellos se encuentran: arroz, papa, pan, leche, queso, consulta médica, etc.

Capítulo 14 Pobreza e ingresos

Hogares donde por opinión del jefe o del cónyuge respecto a si se considera pobre en afirmativa.

Datos expandidos con proyecciones de población, elaboradas con base en los resultados del censo 2005.

Las series de pobreza, pobreza extrema y distribución del ingreso se producen con periodicidad anual, agregando la muestra completa enero - diciembre de la ECH o la GEIH según corresponda. No incluyen los años 2006 y 2007 porque la MESEP consideró que la información en estos años era insuficiente para estimar las cifras, en el caso de 2006 por no contar con información de una de las dos encuestas para el año completo y en el caso de 2007 por corresponder al año de estabilización de los cambios y por consiguiente la calidad de la información.

“La incidencia de la pobreza mide el porcentaje de la población que tiene un ingreso per cápita en el hogar por debajo de la línea de pobreza, en relación a la población total, según el dominio geográfico.”

La línea de pobreza es el costo per cápita mínimo de una canasta básica de bienes (alimentarios y no alimentarios) en un área geográfica determinada.

La incidencia de la pobreza extrema mide el porcentaje de la población que tiene un ingreso per cápita en el hogar por debajo de la línea de pobreza extrema, en relación a la población total, según el dominio geográfico.

La línea de pobreza extrema es el costo per cápita mínimo de una canasta alimentaria que garantiza las necesidades básicas calóricas.

La brecha o intensidad de la pobreza es un indicador que mide la cantidad de dinero que le falta a una persona pobre para dejar de estar en esa situación, es decir, para que alcance la línea de pobreza. Esta diferencia se presenta con respecto al ingreso per cápita de la persona y se pondera por el número de personas pobres.

El indicador de severidad de la pobreza integra al indicador de incidencia y brecha de la pobreza. Las diferencias entre el ingreso per cápita de cada persona pobre con respecto a la línea de pobreza es ponderada para darle mayor importancia a las personas pobres que están más lejos de la media, para incluir el efecto de la desigualdad entre los ingresos de los pobres.

Hogares por opinión del jefe o del cónyuge respecto a si se considera pobre

Coefficiente que mide el nivel de desigualdad del ingreso, el cual oscila entre 0 y 1, donde 1 es la máxima desigualdad y 0 la igualdad total.

Capítulo 15 Presupuesto del Distrito

El consolidado del Presupuesto de gasto del Distrito no incluye en 2007, las ejecuciones de la Unidad Ejecutiva de Servicios Públicos, el Departamento Administrativo de Catastro Distrital y del Departamento Administrativo de Acción Comunal, hoy transformadas en Unidad Administrativa Especial de Servicios Públicos, Unidad Administrativa Especial de Catastro Distrital e Instituto Distrital de la Participación y Acción Comunal, respectivamente. Entidades que de acuerdo con la reforma administrativa de 2006 (Acuerdo 257) pasaron del sector central al descentralizado (establecimientos públicos). A partir de 2009 los servicios personales se clasifican en servicios personales asociados a la nómina y servicios personales indirectos.

El recaudo por concepto de impuesto predial, corresponde al valor declarado en el campo TP (total a pagar) de las declaraciones del impuesto predial.

