

# Anuario de estadísticas económicas y fiscales de Bogotá

# 2016



ALCALDÍA MAYOR  
DE BOGOTÁ D.C.

BOGOTÁ  
MEJOR  
PARA TODOS

SECRETARÍA DE DESARROLLO ECONÓMICO

An aerial, black and white photograph of Bogotá, Colombia, showing a dense urban landscape with numerous high-rise buildings and a mountain range in the background under a cloudy sky. The text is overlaid on the left side of the image.

**Anuario** de  
**estadísticas**  
**económicas y fiscales**  
de **Bogotá**

**2016**

Enrique Peñalosa Londoño  
Alcalde Mayor de Bogotá

#### Secretaría de Desarrollo Económico

Juan Miguel Durán Prieto  
Secretario de Desarrollo Económico

Erick Behar Villegas  
Subsecretario de Desarrollo Económico

Mauricio Ospina Torres  
Director de Estudios de Desarrollo Económico

Maritza Pulido Cuadros  
Subdirectora de Estudios Estratégicos

Henry Rincón Melo  
Subdirector de Información y Estadísticas

Autores  
Rafael Movil Carrillo

Revisión de la información  
Carlos Melo Moreno  
German Rojas Londoño  
Ivan Sanchez Neira

Diseño y diagramación  
Nicolay Villamarín

#### Secretaría de Hacienda Distrital

Beatriz Elena Arbeláez Martínez  
Secretaria de Hacienda

José Alejandro Herrera Lozano  
Subsecretaria Técnica de Hacienda

Sergio Andrés Gómez Navarro  
Director Distrital de Crédito Público

Eduardo Alberto Olivar Quintero  
Director de Estadísticas y Estudios Fiscales

Carolina Ramírez Rodríguez  
Subdirectora de Análisis Fiscal

Laura Jimena Mojica Salazar  
Subdirectora de Análisis Sectorial

Nestor Camilo Callejas Rivera  
Subdirector de Financiamiento con Otras Entidades

Silene Andrea Gómez Alarcón  
Asesora Dirección Distrital de Impuestos

Equipo de trabajo SDH  
Alba Stella Leguizamón González  
Omar Castro Novoa



# Prólogo

Bogotá es la ciudad más poblada de Colombia con más de 8 millones de habitantes concentra el 25,7% de la actividad económica colombiana. Este anuario presenta series estadísticas de quince temáticas, información estadística, tributaria y fiscal, específicamente en temáticas relacionadas con crecimiento económico, empleo, producción, comercio minorista, servicios, comercio exterior, construcción, innovación y tecnología entre otras variables de la capital.

La Dirección de Estudios de Desarrollo Económico de la Secretaría de Desarrollo Económico presenta el Anuario Estadístico correspondiente al año 2016, una publicación realizada en Conjunto con la Secretaría Distrital de Hacienda, donde se utilizaron fuentes de información diversas entre las que cuentan el DANE, Cámara de Comercio de Bogotá, Migración Colombia, Observatorio de Ciencia y Tecnología, Instituto Distrital de Turismo, COTELCO, Raddar, Banco de la República, Ministerio de Educación, Ministerio de las TIC y la Superintendencia de Industria y Comercio.

El anuario es un instrumento de consulta para realizar y generar análisis y monitoreo en diversos temas de la ciudad y su situación frente a Colombia. En este sentido, se invita a los distintos usuarios a consultar este libro para entender y comprender la dinámica socioeconómica de mediano y largo plazo de la ciudad en el contexto nacional e internacional.



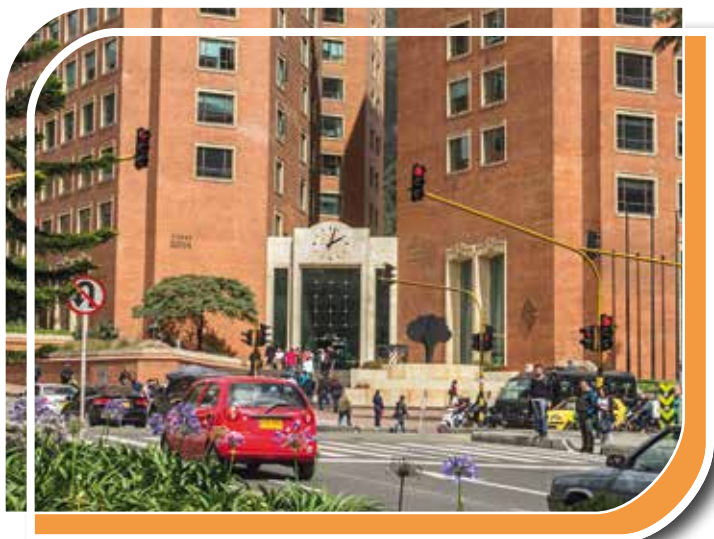

# Tabla de Contenido

Prólogo .....	3
Siglas .....	11
<b>Capítulo 1. Producto Interno Bruto</b> .....	<b>12</b>
<i>Cuadro 1. Valor agregado según actividad económica, a precios corrientes. 2003-2016pr</i>	
<i>Miles de millones de pesos constantes. Base 2005 .....</i>	<i>14</i>
<i>Cuadro 2. Participación porcentual por rama de actividad dentro del PIB Bogotá 2003-2016pr</i>	
<i>Cuadro 3. Valor agregado según actividad económica, a precios constantes 2005 por encadenamiento. 2003-2016r</i>	
<i>Miles de millones de pesos. Base 2005 .....</i>	<i>18</i>
<i>Cuadro 4. Variación anual del valor agregado, según actividad económica. 2003-2016r</i>	
<i>Variación (%) .....</i>	<i>20</i>
<i>Cuadro 5. Producto Interno Bruto Departamental y total nacional a precios corrientes. 2001-2016r</i>	
<i>Miles de millones de pesos .....</i>	<i>22</i>
<i>Cuadro 6. Producto Interno Bruto Departamental y total nacional. 2001-2016r</i>	
<i>Participación porcentual del Producto Interno Bruto Departamental, a precios corrientes .....</i>	<i>23</i>
<i>Cuadro 7. Producto Interno Bruto Departamental y total nacional a precios constantes de 2005 por encadenamiento. 2001-2016r</i>	
<i>Miles de millones de pesos .....</i>	<i>24</i>
<i>Cuadro 8. Producto Interno Bruto Departamental y total nacional a precios constantes de 2005 por encadenamiento. 2001-2016r</i>	
<i>Miles de millones de pesos .....</i>	<i>25</i>
<i>Cuadro 9. Participación del Producto Interno Bruto de Bogotá en el total nacional según grandes ramas de actividad económica 2004-2016pr</i>	
<i>Porcentaje (%) .....</i>	<i>26</i>
<i>Cuadro 10. PIB per cápita departamental y total nacional. 2004-2016pr</i>	
<i>Pesos a precios corrientes<sup>1</sup> .....</i>	<i>27</i>
<i>PIB per cápita departamental y total nacional. 2004-2016pr</i>	
<i>Dólares a precios corrientes<sup>1</sup> .....</i>	<i>27</i>
<b>Capítulo 2. Producción manufacturera</b> .....	<b>28</b>
<i>Cuadro 11. Principales variables del sector manufacturero para Bogotá. 2005-2015</i>	
<i>Valores en millones de pesos. Personal en número. Energía en Kilovatios hora .....</i>	<i>30</i>
<i>Cuadro 12. Principales variables del sector manufacturero para Bogotá y Colombia. 2005-2015</i>	
<i>Valores en millones de pesos. Personal en número .....</i>	<i>30</i>
<i>Cuadro 13. Establecimientos productivos del sector manufacturero para Bogotá, según agrupación industrial CIIU Rev. 4 A.C. 2004-2015</i>	
<i>Número .....</i>	<i>31</i>
<i>Cuadro 14. Personal ocupado por el sector manufacturero de Bogotá, según agrupación industrial CIIU Rev. 4 A.C. 2004-2015</i>	
<i>Número de personas .....</i>	<i>35</i>
<i>Cuadro 15. Valor agregado generado por el sector manufacturero de Bogotá, según agrupación industrial. (CIIU Rev. 3 a.c.) 2003-2013</i>	
<i>Valores en millones de pesos .....</i>	<i>39</i>
<i>Cuadro 16. Valor de los componentes del consumo intermedio del sector fabril en Bogotá. 2000-2015</i>	
<i>Valores en millones de pesos .....</i>	<i>47</i>
<i>Cuadro 17. Gastos por subcontratación de trabajos industriales efectuados por el sector manufacturero de Bogotá, según agrupación industrial. (CIIU Rev. 3 a.c.) 2004-2015</i>	
<i>Valores en millones de pesos .....</i>	<i>48</i>
<i>Cuadro 18. Personal ocupado por el sector manufacturero de Bogotá, según escala de personal. 2003-2015</i>	
<i>Número de personas .....</i>	<i>52</i>
<i>Cuadro 19. Valor de las ventas netas del sector fabril en Bogotá. 2005-2015</i>	
<i>Valores en millones de pesos .....</i>	<i>52</i>
<i>Cuadro 20. Valor de las compras de materias primas, materiales y empaques en Bogotá. 2002-2015</i>	
<i>Valores en millones de pesos .....</i>	<i>53</i>
<i>Cuadro 21. Producción real manufacturera de Bogotá según agrupaciones 2006-2016</i>	
<i>Tasa de crecimiento anual (%). Precios constantes de 2005 .....</i>	<i>53</i>
<i>Cuadro 22. Ventas reales manufactureras de Bogotá según agrupaciones 2006-2016</i>	
<i>Tasa de crecimiento anual (%). Precios constantes de 2005 .....</i>	<i>54</i>
<i>Cuadro 23. Personal ocupado por la industria manufacturera de Bogotá según agrupaciones 2006-2016</i>	
<i>Tasa de crecimiento anual (%) .....</i>	<i>55</i>
<i>Cuadro 24. Producción real manufacturera de Bogotá y otras regiones 2009-2015</i>	
<i>Tasa de crecimiento anual (%) .....</i>	<i>55</i>

<b>Capítulo 3. Mercado laboral</b>	<b>56</b>
<i>Cuadro 25. Indicadores de mercado laboral para Bogotá. 2003-2016</i>	
Miles de personas.....	58
<i>Cuadro 26. Principales Indicadores de mercado laboral para Bogotá. 2003-2016</i>	
Porcentaje (%).....	58
<i>Cuadro 27. Población ocupada en Bogotá, según ramas de actividad. 2003-2016</i>	
Miles de personas.....	59
<i>Cuadro 28. Población ocupada en Bogotá según ramas de actividad como porcentaje del total nacional 2003-2016</i>	
Porcentaje (%).....	59
<i>Cuadro 29. Población ocupada en Bogotá, según posición ocupacional. 2003-2016</i>	
Miles de personas.....	60
<i>Cuadro 30. Indicadores de mercado laboral para Bogotá, por sexo. 2007-2016</i>	
Miles de personas.....	60
<i>Cuadro 31. Principales Indicadores de mercado laboral para Bogotá, por sexo. 2007-2016</i>	
Porcentaje (%).....	62
<i>Cuadro 32. Principales Indicadores de mercado laboral para jóvenes (personas entre 14 y 28 años) en Bogotá. 2007-2016</i>	
Miles de personas.....	62
<i>Cuadro 33. Principales Indicadores de mercado laboral para jóvenes (personas entre 14 y 28 años) en Bogotá 2007-2015</i>	
Porcentaje (%).....	63
<i>Cuadro 34. Población ocupada de manera formal e informal* en Bogotá, según sexo. 2007-2015</i>	
Miles de personas y porcentajes (%).....	63
<b>Capítulo 4. Comercio minorista</b>	<b>66</b>
<i>Cuadro 35. Indicadores de comercio minorista para Bogotá. 2005-2015</i>	
Porcentaje (%).....	68
<i>Cuadro 36. Variación año corrido de las ventas minoristas reales por ciudad. 2014-2015</i>	
Porcentaje (%).....	69
<b>Capítulo 5. Servicios</b>	<b>70</b>
<i>Cuadro 37. Ingresos operacionales según actividad de servicios en Bogotá. 2013-2016</i>	
Tasa de crecimiento anual (%). Precios corrientes.....	72
<i>Cuadro 38. Personal ocupado* según actividad de servicios en Bogotá. 2013-2016</i>	
Tasa de crecimiento anual (%).....	73
<b>Capítulo 6. Exportaciones</b>	<b>74</b>
<i>Cuadro 39. Exportaciones de Bogotá y Colombia. 2002-2015</i>	
Millones de dólares. Valores FOB. PNT.....	76
<i>Cuadro 40. Exportaciones de Bogotá, según capítulos arancelarios. 2002-2015</i>	
Millones de dólares - valores FOB.....	76
<i>Cuadro 41. Distribución porcentual de las exportaciones de Bogotá, según capítulos arancelarios. 2003-2016</i>	
Porcentaje (%).....	78
<i>Cuadro 42. Exportaciones de Bogotá según capítulos arancelarios 2003-2016</i>	
Toneladas.....	79
<i>Cuadro 43. Exportaciones de Bogotá, según país de destino. 2003-2016</i>	
Millones de dólares - valores FOB.....	81
<i>Cuadro 44. Distribución porcentual de las exportaciones de Bogotá, según país de destino. 2003-2016</i>	
Porcentaje (%).....	82
<i>Cuadro 45. Exportaciones de Bogotá según país de destino. 2003-2016</i>	
Toneladas.....	84
<i>Cuadro 46. Exportaciones tradicionales y no tradicionales de Bogotá. 2003-2016</i>	
Millones de dólares - valores FOB.....	85
<i>Cuadro 47. Exportaciones de Bogotá, según actividad económica. (CIU Rev 4 a.c.) 2003-2016</i>	
Millones de dólares - valores FOB.....	86
<i>Cuadro 48. Exportaciones de Bogotá según división económica (CIU Rev 4 a.c) 2003-2016</i>	
Toneladas.....	87
<i>Cuadro 49. Principales productos exportados por Bogotá, según subpartida arancelaria. 2003-2016</i>	
Miles de dólares - valores FOB.....	88
<i>Cuadro 50. Principales productos exportados por Bogotá según subpartida arancelaria. 2003-2016</i>	
Toneladas.....	89
<i>Cuadro 51. Exportaciones de Bogotá según nivel tecnológico incorporado en su producción y principales partidas arancelarias (P.A) 2003-2016</i>	
Millones de dólares - valores FOB.....	90
<i>Cuadro 52. Exportaciones de Bogotá, según nivel tecnológico incorporado en su producción y principales partidas arancelarias (P.A) 2003-2016</i>	
Toneladas.....	91

## Capítulo 7. Importaciones

94

<b>Cuadro 53. Importaciones de Bogotá y Colombia . 2003-2016</b>	
Millones de dólares. Valores CIF. PNT.....	96
<b>Cuadro 54. Importaciones de Bogotá, según capítulos arancelarios. 2003-2016</b>	
Millones de dólares - valores CIF.....	96
<b>Cuadro 55. Distribución porcentual de las importaciones de Bogotá, según capítulos arancelarios. 2003-2016</b>	
Porcentaje (%).....	98
<b>Cuadro 56. Importaciones de Bogotá según capítulos arancelarios. 2003-2016</b>	
Toneladas.....	99
<b>Cuadro 57. Importaciones de Bogotá, según país de origen. 2003-2016</b>	
Millones de dólares - valores CIF.....	101
<b>Cuadro 58. Distribución porcentual de las importaciones de Bogotá, según país de origen. 2003-2016</b>	
Porcentaje (%).....	102
<b>Cuadro 59. Importaciones de Bogotá según país de origen. 2003-2016</b>	
Toneladas.....	104
<b>Cuadro 60. Importaciones de Bogotá según actividad económica (CIIU Rev 4 a.c) 2003-2016</b>	
Millones de dólares. Valores CIF.....	105
<b>Cuadro 61. Importaciones de Bogotá según actividad económica (CIIU Rev 4 a.c) 2003-2016</b>	
Toneladas.....	107
<b>Cuadro 62. Principales productos importados por Bogotá, según partida arancelaria. 2003-2016</b>	
Millones de dólares - valores CIF.....	108
<b>Cuadro 63. Principales productos importados por Bogotá según partida arancelaria. 2003-2016</b>	
Toneladas.....	109
<b>Cuadro 64. Importaciones efectuadas por Bogotá según nivel tecnológico incorporado en su producción y principales partidas arancelarias (P.A). 2003-2016</b>	
Millones de dólares - valores CIF.....	111
<b>Cuadro 65. Importaciones efectuadas por Bogotá según nivel tecnológico incorporado en su producción y principales partidas arancelarias (P.A). 2003-2016</b>	
Toneladas.....	112

## Capítulo 8. Turismo

114

<b>Cuadro 66. Porcentaje de ocupación hotelera, tarifa promedio por habitación e índice de empleo hotelero, para Bogotá y Colombia. 2005-2016</b>	
Porcentaje (%).....	116
<b>Cuadro 67. Viajeros extranjeros que visitaron Bogotá y otras ciudades capitales del país. 2004-2015</b>	
Número de personas.....	116
<b>Cuadro 68. Viajeros extranjeros que visitaron Bogotá, según país de procedencia 2007-2016</b>	
Número de personas.....	117
<b>Cuadro 69. Motivación del viaje de los turistas que visitaron Bogotá, según procedencia de los turistas. 2010-2015</b>	
Porcentaje (%).....	117

## Capítulo 9. Ciencia, tecnología, innovación y TIC's

118

<b>Cuadro 70. Monto invertido en actividades de ciencia, tecnología e innovación - ACTI, según origen de los recursos. Bogotá y Colombia. 2003-2016</b>	
Millones de pesos de 2015.....	120
<b>Cuadro 71. Monto invertido en actividades de ciencia, tecnología e innovación - ACTI en Bogotá, por tipo de actividad. 2003-2016</b>	
Millones de pesos de 2015.....	121
<b>Cuadro 72. Monto invertido en actividades de ciencia, tecnología e innovación - ACTI en Bogotá, según sector de financiamiento. 2009-2016</b>	
<b>Cuadro 73. Inversión en actividades de ciencia, tecnología e innovación - ACTI como porcentaje del PIB. 2002-2016</b>	
Porcentaje (%).....	122
<b>Cuadro 74. Monto invertido en actividades de investigación y desarrollo - I&amp;D, según origen de los recursos. Bogotá y Colombia. 2001-2016</b>	
<b>Cuadro 75. Patentes*, diseños industriales, modelos de utilidad, coeficiente de invención y tasa de dependencia. Bogotá y Colombia 2003-2015</b>	
Número.....	124
<b>Cuadro 76. Penetración de TIC en los hogares. Bogotá y Colombia. 2008-2016</b>	
Número de hogares y porcentaje.....	125
<b>Cuadro 77. Uso de computadores e internet según sitio de uso y principal finalidad de uso en Bogotá. 2008-2016</b>	
Número de personas.....	126
<b>Cuadro 78. Número de suscriptores a internet dedicado, por entidad territorial. 2006-2015</b>	
Suscriptores.....	126
<b>Cuadro 79. Matriculados en programas relacionados con Tecnologías de la Información en Bogotá según nivel de formación, por carácter de la institución 2008-2014</b>	
Número.....	127



<b>Cuadro 80. Total área licenciada para edificaciones en Bogotá y 302 municipios. 2003-2016</b>	
Miles de metros cuadrados (m <sup>2</sup> )	130
<b>Cuadro 81. Total área licenciada en Bogotá y 302 municipios, según destinos. 2003-2016</b>	
Miles de metros cuadrados (m <sup>2</sup> )	130
<b>Cuadro 82. Unidades de vivienda licenciadas en Bogotá y 77 municipios, según VIS y No VIS. 2003-2016</b>	
Número	132
<b>Cuadro 83. Unidades de vivienda licenciadas para construcción por departamento, según VIS y No VIS. 2003-2016</b>	
Número	132
<b>Cuadro 84. Total área nueva que inició proceso de construcción en Bogotá y siete principales ciudades, según destino. 2003-2016</b>	
Miles de metros cuadrados (m <sup>2</sup> )	133
<b>Cuadro 85. Área nueva que inició proceso de construcción en Bogotá, según destinos. 2003-2016</b>	
Miles de metros cuadrados (m <sup>2</sup> )	134
<b>Cuadro 86. Unidades de vivienda que iniciaron proceso de construcción en Bogotá y principales siete ciudades. 2005-2016</b>	
Número	135
<b>Cuadro 87. Área que culminó proceso de construcción en Bogotá, según destinos. 2003-2016</b>	
Miles de metros cuadrados (m <sup>2</sup> )	135
<b>Cuadro 88. Área causada<sup>1</sup> en Bogotá según destinos. 2003-2016</b>	
Miles de metros cuadrados (m <sup>2</sup> )	136
<b>Cuadro 89. Unidades de vivienda que culminaron proceso de construcción en Bogotá y principales siete ciudades. 2003-2016</b>	
Número	136
<b>Cuadro 90. Área destinada a vivienda que inició proceso de construcción en Bogotá, según localidad. 2003-2016</b>	
Miles de metros cuadrados (m <sup>2</sup> )	137
<b>Cuadro 91. Área destinada a vivienda de interés prioritario (VIP) que inició proceso de construcción en Bogotá, según localidad. 2005-2016</b>	
Miles de metros cuadrados (m <sup>2</sup> )	138
<b>Cuadro 92. Área destinada a vivienda de interés social (VIS) que inició proceso de construcción en Bogotá, según localidad. 2003-2016</b>	
Miles de metros cuadrados (m <sup>2</sup> )	139
<b>Cuadro 93. Área destinada a vivienda diferente a Interés Social (No VIS) que inició proceso de construcción en Bogotá, según localidad. 2003-2016</b>	
Miles de metros cuadrados (m <sup>2</sup> )	140
<b>Cuadro 94. Unidades de vivienda que iniciaron proceso de construcción en Bogotá, según localidad. 2003-2016</b>	
Número	141
<b>Cuadro 95. Unidades de Vivienda de Interés Prioritaria (VIP) que iniciaron proceso de construcción en Bogotá, según localidad. 2004-2016</b>	
Número	142
<b>Cuadro 96. Unidades de Vivienda de Interés Social (VIS) que iniciaron proceso de construcción en Bogotá, según localidad. 2003-2016</b>	
Número	143
<b>Cuadro 97. Unidades de vivienda diferente a Interés Social (No VIS) que iniciaron proceso de construcción en Bogotá, según localidad. 2003-2016</b>	
Número	144
<b>Cuadro 98. Área destinada a oficinas que inició proceso de construcción en Bogotá, según localidad. 2003-2016</b>	
Miles de metros cuadrados (m <sup>2</sup> )	145
<b>Cuadro 99. Área destinada a comercio que inició proceso de construcción en Bogotá, según localidad. 2003-2016</b>	
Miles de metros cuadrados (m <sup>2</sup> )	146
<b>Cuadro 100. Área destinada a bodegas que inició proceso de construcción en Bogotá, según localidad. 2003-2016</b>	
Miles de metros cuadrados (m <sup>2</sup> )	147
<b>Cuadro 101. Área destinada a educación que inició proceso de construcción en Bogotá, según localidad. 2003-2016</b>	
Miles de metros cuadrados (m <sup>2</sup> )	148
<b>Cuadro 102. Área destinada a hoteles que inició proceso de construcción en Bogotá, según localidad. 2003-2016</b>	
Miles de metros cuadrados (m <sup>2</sup> )	149
<b>Cuadro 103. Área destinada a hospitales que inició proceso de construcción en Bogotá, según localidad. 2003-2016</b>	
Miles de metros cuadrados (m <sup>2</sup> )	150
<b>Cuadro 104. Área destinada a administración pública que inició proceso de construcción en Bogotá, según localidad. 2003-2016</b>	
Miles de metros cuadrados (m <sup>2</sup> )	151
<b>Cuadro 105. Área destinada a otros destinos* que inició proceso de construcción en Bogotá, según localidad. 2003-2016</b>	
Miles de metros cuadrados (m <sup>2</sup> )	152
<b>Cuadro 106. Área destinada a vivienda que inició proceso de construcción en 12 municipios aledaños a Bogotá y número de viviendas. 2012-2016</b>	
Miles de metros cuadrados (m <sup>2</sup> ) y número	153
<b>Cuadro 107. Área destinada a vivienda de interés prioritario (VIP) que inició proceso de construcción en 12 municipios aledaños a Bogotá y número de viviendas 2012-2016</b>	
Miles de metros cuadrados (m <sup>2</sup> ) y número	153
<b>Cuadro 108. Área destinada a vivienda de interés social (VIS) que inició proceso de construcción en 12 municipios aledaños a Bogotá y número de viviendas. 2012-2016</b>	
Miles de metros cuadrados (m <sup>2</sup> ) y número	154
<b>Cuadro 109. Área destinada a vivienda diferente a Interés Social (No Vis) que inició proceso de construcción en 12 municipios aledaños a Bogotá y número de viviendas. 2012-2016</b>	

Miles de metros cuadrados (m2) y número	155
<b>Cuadro 110. Área destinada a bodegas que inició proceso de construcción en 12 municipios aledaños a Bogotá. 2012-2016</b>	
Miles de metros cuadrados (m2)	155
<b>Cuadro 111. Área destinada a comercio que inició proceso de construcción en 12 municipios aledaños a Bogotá. 2012-2016</b>	
Miles de metros cuadrados (m2)	156
<b>Cuadro 112. Área destinada a educación que inició proceso de construcción en 12 municipios aledaños a Bogotá. 2012-2016</b>	
Miles de metros cuadrados (m2)	157
<b>Cuadro 113. Área destinada a otros destinos<sup>1</sup> que inició proceso de construcción en 12 municipios aledaños a Bogotá. 2012-2016</b>	
Miles de metros cuadrados (m2)	157
<b>Cuadro 114. Despachos de cemento gris según departamentos. 2003-2016</b>	
Miles de toneladas	158

<b>Capítulo 11. Emprendimiento</b>	<b>160</b>
<b>Cuadro 115. Empresas con matrícula activa en la Cámara de Comercio de Bogotá, según localidad y tamaño. 2014-2016</b>	
Número	162
<b>Cuadro 116. Empresas con matrícula activa en la Cámara de Comercio de Bogotá, según localidad y actividad económica. 2014-2016</b>	
Número	163
<b>Cuadro 117. Establecimientos con matrícula activa en la Cámara de Comercio de Bogotá, según localidad y tamaño. 2014-2016</b>	
Número	164
<b>Cuadro 118. Establecimientos con matrícula activa en la Cámara de Comercio de Bogotá, según localidad y actividad económica 2014-2016</b>	
Número	165

<b>Capítulo 12. Gasto</b>	<b>166</b>
<b>Cuadro 119. Gasto de los hogares de Bogotá según grupo. 2003-2016</b>	
Miles de millones de pesos corrientes	168
<b>Cuadro 120. Gasto de los hogares de Bogotá en alimentos y subgrupos constitutivos. 2003-2016</b>	
Miles de millones de pesos corrientes	168
<b>Cuadro 121. Gasto de los hogares de Bogotá en vivienda y subgrupos constitutivos. 2003-2016</b>	
Miles de millones de pesos corrientes	169
<b>Cuadro 122. Gasto de los hogares de Bogotá en vestuario y subgrupos constitutivos. 2003-2016</b>	
Miles de millones de pesos corrientes	169
<b>Cuadro 123. Gasto de los hogares de Bogotá en educación y subgrupos constitutivos. 2003-2016</b>	
Miles de millones de pesos corrientes	169
<b>Cuadro 124. Gasto de los hogares de Bogotá en transporte y comunicaciones y subgrupos constitutivos. 2003-2016</b>	
Miles de millones de pesos corrientes	170
<b>Cuadro 125. Gasto de los hogares de Bogotá en salud y subgrupos constitutivos. 2003-2016</b>	
Miles de millones de pesos corrientes	170
<b>Cuadro 126. Gasto de los hogares de Bogotá en cultura, diversión y esparcimiento y subgrupos constitutivos. 2003-2016</b>	
Miles de millones de pesos corrientes	170
<b>Cuadro 127. Gasto de los hogares de Bogotá en otros gastos y subgrupos constitutivos. 2003-2016</b>	
Miles de millones de pesos corrientes	171
<b>Cuadro 128. Gasto de los hogares de Bogotá según nivel de ingreso. 2001-2016</b>	
Miles de millones de pesos. Pesos constantes Base diciembre de 1998.	171

<b>Capítulo 13. Índice de Precios del Consumidor - IPC</b>	<b>172</b>
<b>Cuadro 129. Variación 12 meses del Índice de Precios al Consumidor (IPC) en Bogotá y Colombia, según grupos de gasto. 2003-2016</b>	
Porcentaje (%)	174
<b>Cuadro 130. Variación 12 meses del Índice de Precios al Consumidor (IPC) de alimentos en Bogotá, según gasto básico. Gastos básicos con mayor ponderación en la canasta. 2003-2016</b>	
Porcentaje (%)	175
<b>Cuadro 131. Variación 12 meses del Índice de Precios al Consumidor (IPC) de vivienda en Bogotá, según gasto básico. Gastos básicos con mayor ponderación en la canasta. 2003-2016</b>	
Porcentaje (%)	176
<b>Cuadro 132. Variación 12 meses del Índice de Precios al Consumidor (IPC) de vestuario en Bogotá, según gasto básico. Gastos básicos y su ponderación en la canasta. 2003-2016</b>	
Porcentaje (%)	177
<b>Cuadro 133. Variación 12 meses del Índice de Precios al Consumidor (IPC) de salud en Bogotá, según gasto básico. Gastos básicos y su ponderación en la canasta. 2003-2016</b>	
Porcentaje (%)	178
<b>Cuadro 134. Variación 12 meses del Índice de Precios al Consumidor (IPC) de educación en Bogotá, según gasto básico. Gastos básicos y su ponderación en la canasta. 2003-2016</b>	
Porcentaje (%)	178
<b>Cuadro 135. Variación 12 meses del Índice de Precios al Consumidor (IPC) de diversión en Bogotá, según gasto básico. Gastos básicos y su ponderación en la canasta. 2003-2016</b>	
Porcentaje (%)	179
<b>Cuadro 136. Variación 12 meses del Índice de Precios al Consumidor (IPC) de transporte en Bogotá, según gasto básico. Gastos básicos y su ponderación en la canasta. 2003-2016</b>	
Porcentaje (%)	180

<b>Cuadro 137. Variación 12 meses del Índice de Precios al Consumidor (IPC) de comunicaciones en Bogotá, según gasto básico. Gastos básicos y su ponderación en la canasta. 2003-2016</b>	
Porcentaje (%)	180
<b>Cuadro 138. Variación 12 meses del Índice de Precios al Consumidor (IPC) de otros gastos en Bogotá, según gasto básico. Gastos básicos y su ponderación en la canasta. 2003-2016</b>	
Porcentaje (%)	181

## Capítulo 14. Pobreza e ingresos

182

<b>Cuadro 139. Incidencia de la pobreza en Bogotá, 23 departamentos y Colombia. 2002-2016</b>	
Porcentaje (%)	184
<b>Cuadro 140. Brecha de la pobreza en Bogotá, 23 departamentos y Colombia. 2002-2016</b>	
Porcentaje (%)	185
<b>Cuadro 141. Severidad de la pobreza en Bogotá, 23 departamentos y Colombia. 2002-2016</b>	
Porcentaje (%)	186
<b>Cuadro 142. Línea de pobreza en Bogotá, 23 departamentos y Colombia. 2002-2014</b>	
Pesos corrientes	187
<b>Cuadro 143. Incidencia de la pobreza extrema en Bogotá, 23 departamentos y Colombia. 2002-2016</b>	
Porcentaje (%)	188
<b>Cuadro 144. Brecha de la pobreza extrema en Bogotá, 23 departamentos y Colombia. 2002-2016</b>	
Porcentaje (%)	189
<b>Cuadro 145. Severidad de la pobreza extrema en Bogotá, 23 departamentos y Colombia. 2002-2016</b>	
Porcentaje (%)	190
<b>Cuadro 146. Línea de indigencia en Bogotá, 23 departamentos y Colombia. 2002-2016</b>	
Pesos corrientes	191
<b>Cuadro 147. Promedio de personas por hogar en Bogotá, 23 departamentos y Colombia. 2002 - 2014</b>	
Número de personas	192
<b>Cuadro 148. Incidencia de la pobreza en Bogotá, 12 áreas metropolitanas y Colombia. 2002-2016</b>	
Porcentaje (%)	193
<b>Cuadro 149. Línea de pobreza en Bogotá, 12 áreas metropolitanas y Colombia 2010-2016</b>	
Pesos corrientes	193
<b>Cuadro 150. Incidencia de la pobreza extrema en Bogotá, 12 áreas metropolitanas y Colombia. 2002-2016</b>	
Porcentaje (%)	194
<b>Cuadro 151. Hogares que se consideran pobres en Bogotá, 8 regiones y Colombia según cabecera y resto. 2008-2014</b>	
Porcentaje (%)	195
<b>Cuadro 152. Coeficiente de Gini en Bogotá, 23 departamentos y Colombia. 2002-2016</b>	
Coeficiente	196
<b>Cuadro 153. Coeficiente de Gini en Bogotá, 12 áreas metropolitanas y Colombia. 2002-2016</b>	
Coeficiente	197
<b>Cuadro 154. Ingreso promedio per cápita de la unidad de gasto en Bogotá, 23 departamentos y Colombia. 2002-2016</b>	
Pesos corrientes	198

## Capítulo 15. Presupuesto del Distrito

200

<b>Cuadro 155. Ejecución del presupuesto de ingresos en Bogotá. 1995 - 2015</b>	
Millones de pesos	202
<b>Cuadro 156. Ejecución del presupuesto de ingresos por parte de las Empresas de Servicios, Industriales y Comerciales del Distrito. 1995- 2015</b>	
Millones de pesos	208
<b>Cuadro 157. Ejecución del presupuesto de ingresos en establecimientos públicos del Distrito. 1994 - 2015</b>	
Millones de pesos	210
<b>Cuadro 158. Ejecución del presupuesto de gastos en la administración central. 1994 - 2015</b>	
Millones de pesos	212
<b>Cuadro 159. Ejecución del presupuesto de gastos, en Empresas de Servicios, Industriales y Comerciales del Distrito. 1994-2015</b>	
Millones de pesos	214
<b>Cuadro 160. Ejecución del presupuesto de gastos, en establecimientos públicos del Distrito 1994-2015</b>	
Millones de pesos	218
<b>Cuadro 161. Recaudo anual del impuesto de Industria y Comercio, Avisos y Tableros, sin recaudo por declaraciones de retención en Bogotá. 2014-2016</b>	
Millones de pesos	220
<b>Cuadro 162. Recaudo por Impuesto predial en Bogotá, según destino. 2007-2015</b>	
Millones de pesos	221
<b>Cuadro 163. Indicadores de la Deuda Pública en la Administración Central. 1993-2015</b>	
Porcentaje (%)	222
Notas metodológicas	225



# Siglas

ACTI.	Actividades de ciencia, tecnología e innovación
AM.	Área metropolitana
zx	Clasificación Industrial Internacional Uniforme de todas las actividades económicas adaptada para Colombia
CIUU Rev. 4 a.c.	Clasificación Industrial Internacional Uniforme de todas las actividades económicas adaptada para Colombia
CN.	Cuentas Nacionales
Cotelco.	Asociación Hotelera de Colombia
CUCI.	Clasificación Uniforme del Comercio Internacional
Dane.	Departamento Nacional de Estadística
Dian.	Dirección de Impuestos y Aduanas Nacionales
DS.	Población desempleada
DSCN.	Dirección de Síntesis y Cuentas Nacionales
EAM.	Encuesta Anual Manufactuerra
ECH.	Encuesta Continua de Hogares
GEIH.	Gran Encuesta Integrada de Hogares
MEN.	Ministerio de Educación Nacional
MESEP.	Misión para el Empalme de las Series de Empleo
MMM.	Muestra Mensual Manufacturera
MTMB.	Muestra Trimestral de Comercio Minorista Bogotá
MTSB.	Muestra Trimestral de Servicios para Bogotá
n.d.	Información no disponible
No VIS.	Vivienda diferente a Interés Social
OC.	Población ocupada
OCyT.	Observatorio Colombiano de Ciencia y Tecnología
P.	Cifras provisionales.
PEA.	Población económicamente activa
PET.	Población en edad de trabajar
PIB.	Producto interno bruto
PNT.	Peso neto en miles de toneladas
Pr.	Cifras preliminares.
PT.	Población total
SDDE.	Secretaría de Desarrollo Económico
SDH.	Secretaria Distrital de Hacienda
SNIES.	Sistema nacional de infomración de la educación superior
TD.	Tasa de Desempleo
TGP.	Tasa global de participación
TO.	Tasa de Ocupación
VIP.	Vivienda de Interés Prioritario
VIS.	Vivienda de Interés Social



0

1



Producto  
Interno Bruto

**Cuadro 1. Valor agregado según actividad económica, a precios corrientes. 2003-2016pr**  
*Miles de millones de pesos. Base 2005*

Actividad económica	2003	2004	2005	2006	2007	2008	2009	2010	2011	2012	2013	2014	2015p	2016pr
<b>EXPLOTACION DE MINAS Y CANTERAS</b>	<b>174</b>	<b>242</b>	<b>246</b>	<b>302</b>	<b>317</b>	<b>351</b>	<b>394</b>	<b>352</b>	<b>414</b>	<b>400</b>	<b>413</b>	<b>462</b>	<b>532</b>	<b>565</b>
Extracción de carbón, carbón lignítico y turba	0	0	0	0	0	0	0	0	0	0	0	0	0	0
Extracción de petróleo crudo y de gas natural; actividades de servicios relacionadas con la extracción de petróleo y de gas, excepto las actividades de prospección; extracción de minerales de uranio y de torio	0	0	0	0	0	0	0	0	0	0	0	0	0	0
Extracción de minerales metálicos	0	0	0	0	0	0	0	0	0	0	0	0	0	0
Extracción de minerales no metálicos	174	242	246	302	317	351	394	352	414	400	413	462	532	565
<b>INDUSTRIA MANUFACTURERA</b>	<b>9.622</b>	<b>10.441</b>	<b>11.335</b>	<b>13.059</b>	<b>14.291</b>	<b>14.455</b>	<b>14.760</b>	<b>14.785</b>	<b>15.054</b>	<b>15.744</b>	<b>16.000</b>	<b>15.682</b>	<b>16.542</b>	<b>17.429</b>
<b>SUMINISTRO DE ELECTRICIDAD, GAS Y AGUA</b>	<b>2.368</b>	<b>2.650</b>	<b>2.899</b>	<b>3.206</b>	<b>3.567</b>	<b>3.848</b>	<b>3.765</b>	<b>4.000</b>	<b>4.247</b>	<b>4.442</b>	<b>4.576</b>	<b>4.702</b>	<b>5.044</b>	<b>5.411</b>
Generación, captación y distribución de energía eléctrica	845	986	1.085	1.202	1.335	1.400	1.488	1.623	1.781	1.856	1.894	1.960	2.011	2.219
Fabricación de gas; distribución de combustibles gaseosos por tuberías; suministro de vapor y agua caliente	336	357	408	518	591	710	489	497	528	593	617	587	717	841
Captación, depuración y distribución de agua	658	730	801	799	864	932	942	974	1.009	1.055	1.090	1.134	1.208	1.240
Eliminación de desperdicios y aguas residuales, saneamiento y actividades similares	529	577	605	687	777	806	846	906	929	938	975	1.021	1.108	1.111
<b>CONSTRUCCION</b>	<b>3.867</b>	<b>5.159</b>	<b>6.218</b>	<b>6.712</b>	<b>7.164</b>	<b>9.219</b>	<b>10.367</b>	<b>10.079</b>	<b>11.035</b>	<b>11.146</b>	<b>11.341</b>	<b>12.581</b>	<b>14.195</b>	<b>15.332</b>
Construcción de edificaciones completas y de partes de edificaciones; acondicionamiento de edificaciones	2.018	3.237	3.662	4.062	4.321	5.993	6.458	6.603	6.751	7.291	8.175	9.459	10.291	11.112
Construcción de obras de ingeniería civil	1.849	1.922	2.556	2.650	2.843	3.226	3.909	3.476	4.284	3.855	3.166	3.122	3.904	4.220
<b>COMERCIO, REPARACIÓN, RESTAURANTES Y HOTELES</b>	<b>9.252</b>	<b>10.905</b>	<b>12.160</b>	<b>13.791</b>	<b>15.674</b>	<b>16.769</b>	<b>17.465</b>	<b>19.081</b>	<b>21.615</b>	<b>23.274</b>	<b>25.567</b>	<b>27.642</b>	<b>30.614</b>	<b>33.808</b>
Comercio	7.110	8.447	9.421	10.667	12.042	12.775	12.948	13.991	16.070	16.977	18.645	20.037	22.490	24.858
Mantenimiento y reparación de vehículos automotores; reparación de efectos personales y enseres domésticos	913	1.015	1.113	1.254	1.397	1.521	1.809	2.038	2.204	2.518	2.736	3.017	3.184	3.533
Hoteles, restaurantes, bares y similares	1.229	1.443	1.626	1.870	2.235	2.473	2.708	3.052	3.341	3.779	4.186	4.588	4.940	5.417
<b>TRANSPORTE, ALMACENAMIENTO Y COMUNICACIONES</b>	<b>5.139</b>	<b>5.838</b>	<b>6.524</b>	<b>7.161</b>	<b>8.076</b>	<b>8.556</b>	<b>9.074</b>	<b>9.629</b>	<b>10.119</b>	<b>10.673</b>	<b>11.972</b>	<b>12.988</b>	<b>14.239</b>	<b>15.013</b>
Transporte por vía terrestre	1.914	2.224	2.589	2.775	3.118	3.142	3.451	3.569	3.549	3.599	3.995	4.392	4.976	5.321
Transporte por vía acuática	9	8	8	9	13	13	14	10	8	6	5	5	8	10
Transporte por vía aérea	529	581	617	763	905	974	1.009	1.031	1.144	1.222	1.497	1.679	2.115	2.331

Actividad económica	2003	2004	2005	2006	2007	2008	2009	2010	2011	2012	2013	2014	2015p	2016pr
Actividades complementarias y auxiliares al transporte; actividades de agencias de viajes	349	353	404	474	480	520	559	546	640	690	761	844	916	992
Correo y telecomunicaciones	2.338	2.672	2.906	3.140	3.560	3.907	4.041	4.473	4.778	5.156	5.714	6.068	6.224	6.359
<b>ESTABLECIMIENTOS FINANCIEROS, SEGUROS, ACTIVIDADES INMOBILIARIAS Y SERVICIOS A LAS EMPRESAS</b>	<b>22.672</b>	<b>25.109</b>	<b>27.651</b>	<b>30.367</b>	<b>34.346</b>	<b>38.718</b>	<b>42.528</b>	<b>45.400</b>	<b>49.065</b>	<b>53.813</b>	<b>57.695</b>	<b>62.126</b>	<b>67.108</b>	<b>74.159</b>
Intermediación financiera	5.192	5.963	6.663	7.360	8.984	11.017	12.228	12.845	14.212	16.192	17.452	18.699	20.744	23.712
Actividades inmobiliarias y alquiler de vivienda	11.703	12.735	14.004	15.437	16.779	18.118	19.716	21.198	22.724	24.380	26.005	27.717	29.805	32.298
Actividades de servicios a las empresas excepto servicios financieros e inmobiliarios	5.777	6.411	6.984	7.570	8.583	9.583	10.584	11.357	12.129	13.241	14.238	15.710	16.559	18.149
<b>ACTIVIDADES DE SERVICIOS SOCIALES, COMUNALES Y PERSONALES</b>	<b>13.482</b>	<b>14.602</b>	<b>15.604</b>	<b>16.909</b>	<b>18.893</b>	<b>20.153</b>	<b>22.512</b>	<b>24.456</b>	<b>26.445</b>	<b>28.842</b>	<b>32.071</b>	<b>34.811</b>	<b>37.675</b>	<b>40.847</b>
Administración pública y defensa; seguridad social de afiliación obligatoria	5.631	6.186	6.497	7.019	7.955	8.397	9.554	10.409	11.200	12.360	13.920	15.342	16.582	17.777
Educación de mercado	2.832	2.992	3.075	3.359	3.739	3.976	4.492	4.832	5.326	5.810	6.416	6.962	7.593	8.493
Educación de no mercado	742	836	966	1.036	1.163	1.393	1.500	1.596	1.594	1.673	1.802	1.892	2.019	2.159
Servicios sociales y de salud de mercado	1.097	1.173	1.254	1.424	1.508	1.540	1.654	1.893	2.110	2.397	2.673	3.034	3.410	3.705
Actividades de asociaciones n.c.p.; actividades de esparcimiento y actividades culturales y deportivas; otras actividades de servicios de mercado	2.148	2.290	2.608	2.782	3.139	3.373	3.745	4.021	4.401	4.665	5.193	5.368	5.706	6.155
Actividades de asociaciones n.c.p.; actividades de esparcimiento y actividades culturales y deportivas; otras actividades de servicios de no mercado	171	208	235	264	299	325	340	374	391	407	436	468	512	556
Hogares privados con servicio doméstico	861	917	969	1.025	1.090	1.149	1.227	1.331	1.423	1.530	1.631	1.745	1.853	2.002
<b>Subtotal Valor Agregado</b>	<b>66.576</b>	<b>74.946</b>	<b>82.637</b>	<b>91.507</b>	<b>102.328</b>	<b>112.069</b>	<b>120.865</b>	<b>127.782</b>	<b>137.994</b>	<b>148.334</b>	<b>159.635</b>	<b>170.994</b>	<b>185.949</b>	<b>202.564</b>
<b>Impuestos</b>	<b>6.442</b>	<b>7.020</b>	<b>7.961</b>	<b>9.565</b>	<b>10.671</b>	<b>11.183</b>	<b>11.264</b>	<b>12.397</b>	<b>14.705</b>	<b>15.214</b>	<b>15.704</b>	<b>17.161</b>	<b>18.368</b>	<b>19.192</b>
<b>PIB TOTAL BOGOTÁ</b>	<b>73.018</b>	<b>81.966</b>	<b>90.598</b>	<b>101.072</b>	<b>112.999</b>	<b>123.252</b>	<b>132.129</b>	<b>140.179</b>	<b>152.699</b>	<b>163.548</b>	<b>175.339</b>	<b>188.155</b>	<b>204.317</b>	<b>221.756</b>

Fuente: DANE-Dirección de Síntesis y Cuentas Nacionales. Cuentas Departamentales.

p: provisional, pr: preliminar

Nota 1. En Bogotá no se calcula la gran rama Agricultura, Ganadería, Caza, Silvicultura y Pesca por no ser representativa



**Cuadro 2. Participación porcentual por rama de actividad dentro del PIB Bogotá 2003-2016pr**

Actividad económica	2003	2004	2005	2006	2007	2008	2009	2010	2011	2012	2013	2014	2015p	2016pr
<b>EXPLOTACION DE MINAS Y CANTERAS</b>	<b>0,2</b>	<b>0,3</b>	<b>0,3</b>	<b>0,3</b>	<b>0,3</b>	<b>0,3</b>	<b>0,3</b>	<b>0,3</b>	<b>0,3</b>	<b>0,2</b>	<b>0,2</b>	<b>0,2</b>	<b>0,3</b>	<b>0,3</b>
Extracción de carbón, carbón lignítico y turba	0,0	0,0	0,0	0,0	0,0	0,0	0,0	0,0	0,0	0,0	0,0	0,0	0,0	0,0
Extracción de petróleo crudo y de gas natural; actividades de servicios relacionadas con la extracción de petróleo y de gas, excepto las actividades de prospección; extracción de minerales de uranio y de torio	0,0	0,0	0,0	0,0	0,0	0,0	0,0	0,0	0,0	0,0	0,0	0,0	0,0	0,0
Extracción de minerales metálicos	0,0	0,0	0,0	0,0	0,0	0,0	0,0	0,0	0,0	0,0	0,0	0,0	0,0	0,0
Extracción de minerales no metálicos	0,2	0,3	0,3	0,3	0,3	0,3	0,3	0,3	0,3	0,2	0,2	0,2	0,3	0,3
<b>INDUSTRIA MANUFACTURERA</b>	<b>13,2</b>	<b>12,7</b>	<b>12,5</b>	<b>12,9</b>	<b>12,6</b>	<b>11,7</b>	<b>11,2</b>	<b>10,5</b>	<b>9,9</b>	<b>9,6</b>	<b>9,1</b>	<b>8,3</b>	<b>8,1</b>	<b>7,9</b>
<b>SUMINISTRO DE ELECTRICIDAD, GAS Y AGUA</b>	<b>3,2</b>	<b>3,2</b>	<b>3,2</b>	<b>3,2</b>	<b>3,2</b>	<b>3,1</b>	<b>2,8</b>	<b>2,9</b>	<b>2,8</b>	<b>2,7</b>	<b>2,6</b>	<b>2,5</b>	<b>2,5</b>	<b>2,4</b>
Generación, captación y distribución de energía eléctrica	1,2	1,2	1,2	1,2	1,2	1,1	1,1	1,2	1,2	1,1	1,1	1,0	1,0	1,0
Fabricación de gas; distribución de combustibles gaseosos por tuberías; suministro de vapor y agua caliente	0,5	0,4	0,5	0,5	0,5	0,6	0,4	0,4	0,3	0,4	0,4	0,3	0,4	0,4
Captación, depuración y distribución de agua	0,9	0,9	0,9	0,8	0,8	0,8	0,7	0,7	0,7	0,6	0,6	0,6	0,6	0,6
Eliminación de desperdicios y aguas residuales, saneamiento y actividades similares	0,7	0,7	0,7	0,7	0,7	0,7	0,6	0,6	0,6	0,6	0,6	0,5	0,5	0,5
<b>CONSTRUCCION</b>	<b>5,3</b>	<b>6,3</b>	<b>6,9</b>	<b>6,6</b>	<b>6,3</b>	<b>7,5</b>	<b>7,8</b>	<b>7,2</b>	<b>7,2</b>	<b>6,8</b>	<b>6,5</b>	<b>6,7</b>	<b>6,9</b>	<b>6,9</b>
Construcción de edificaciones completas y de partes de edificaciones; acondicionamiento de edificaciones	2,8	3,9	4,0	4,0	3,8	4,9	4,9	4,7	4,4	4,5	4,7	5,0	5,0	5,0
Construcción de obras de ingeniería civil	2,5	2,3	2,8	2,6	2,5	2,6	3,0	2,5	2,8	2,4	1,8	1,7	1,9	1,9
<b>COMERCIO, REPARACIÓN, RESTAURANTES Y HOTELES</b>	<b>12,7</b>	<b>13,3</b>	<b>13,4</b>	<b>13,6</b>	<b>13,9</b>	<b>13,6</b>	<b>13,2</b>	<b>13,6</b>	<b>14,2</b>	<b>14,2</b>	<b>14,6</b>	<b>14,7</b>	<b>15,0</b>	<b>15,2</b>
Comercio	9,7	10,3	10,4	10,6	10,7	10,4	9,8	10,0	10,5	10,4	10,6	10,6	11,0	11,2
Mantenimiento y reparación de vehículos automotores; reparación de efectos personales y enseres domésticos	1,3	1,2	1,2	1,2	1,2	1,2	1,4	1,5	1,4	1,5	1,6	1,6	1,6	1,6
Hoteles, restaurantes, bares y similares	1,7	1,8	1,8	1,9	2,0	2,0	2,0	2,2	2,2	2,3	2,4	2,4	2,4	2,4
<b>TRANSPORTE, ALMACENAMIENTO Y COMUNICACIONES</b>	<b>7,0</b>	<b>7,1</b>	<b>7,2</b>	<b>7,1</b>	<b>7,1</b>	<b>6,9</b>	<b>6,9</b>	<b>6,9</b>	<b>6,6</b>	<b>6,5</b>	<b>6,8</b>	<b>6,9</b>	<b>7,0</b>	<b>6,8</b>
Transporte por vía terrestre	2,6	2,7	2,9	2,7	2,8	2,5	2,6	2,5	2,3	2,2	2,3	2,3	2,4	2,4
Transporte por vía acuática	0,0	0,0	0,0	0,0	0,0	0,0	0,0	0,0	0,0	0,0	0,0	0,0	0,0	0,0
Transporte por vía aérea	0,7	0,7	0,7	0,8	0,8	0,8	0,8	0,7	0,7	0,7	0,9	0,9	1,0	1,1
Actividades complementarias y auxiliares al transporte; actividades de agencias de viajes	0,5	0,4	0,4	0,5	0,4	0,4	0,4	0,4	0,4	0,4	0,4	0,4	0,4	0,4

Actividad económica	2003	2004	2005	2006	2007	2008	2009	2010	2011	2012	2013	2014	2015p	2016pr
Correo y telecomunicaciones	3,2	3,3	3,2	3,1	3,2	3,2	3,1	3,2	3,1	3,2	3,3	3,2	3,0	2,9
<b>ESTABLECIMIENTOS FINANCIEROS, SEGUROS, ACTIVIDADES INMOBILIARIAS Y SERVICIOS A LAS EMPRESAS</b>	<b>31,0</b>	<b>30,6</b>	<b>30,5</b>	<b>30,0</b>	<b>30,4</b>	<b>31,4</b>	<b>32,2</b>	<b>32,4</b>	<b>32,1</b>	<b>32,9</b>	<b>32,9</b>	<b>33,0</b>	<b>32,8</b>	<b>33,4</b>
Intermediación financiera	7,1	7,3	7,4	7,3	8,0	8,9	9,3	9,2	9,3	9,9	10,0	9,9	10,2	10,7
Actividades inmobiliarias y alquiler de vivienda	16,0	15,5	15,5	15,3	14,8	14,7	14,9	15,1	14,9	14,9	14,8	14,7	14,6	14,6
Actividades de servicios a las empresas excepto servicios financieros e inmobiliarios	7,9	7,8	7,7	7,5	7,6	7,8	8,0	8,1	7,9	8,1	8,1	8,3	8,1	8,2
<b>ACTIVIDADES DE SERVICIOS SOCIALES, COMUNALES Y PERSONALES</b>	<b>18,5</b>	<b>17,8</b>	<b>17,2</b>	<b>16,7</b>	<b>16,7</b>	<b>16,4</b>	<b>17,0</b>	<b>17,4</b>	<b>17,3</b>	<b>17,6</b>	<b>18,3</b>	<b>18,5</b>	<b>18,4</b>	<b>18,4</b>
Administración pública y defensa; seguridad social de afiliación obligatoria	7,7	7,5	7,2	6,9	7,0	6,8	7,2	7,4	7,3	7,6	7,9	8,2	8,1	8,0
Educación de mercado	3,9	3,7	3,4	3,3	3,3	3,2	3,4	3,4	3,5	3,6	3,7	3,7	3,7	3,8
Educación de no mercado	1,0	1,0	1,1	1,0	1,0	1,1	1,1	1,1	1,0	1,0	1,0	1,0	1,0	1,0
Servicios sociales y de salud de mercado	1,5	1,4	1,4	1,4	1,3	1,2	1,3	1,4	1,4	1,5	1,5	1,6	1,7	1,7
Actividades de asociaciones n.c.p.; actividades de esparcimiento y actividades culturales y deportivas; otras actividades de servicios de mercado	2,9	2,8	2,9	2,8	2,8	2,7	2,8	2,9	2,9	2,9	3,0	2,9	2,8	2,8
Actividades de asociaciones n.c.p.; actividades de esparcimiento y actividades culturales y deportivas; otras actividades de servicios de no mercado	0,2	0,3	0,3	0,3	0,3	0,3	0,3	0,3	0,3	0,2	0,2	0,2	0,3	0,3
Hogares privados con servicio doméstico	1,2	1,1	1,1	1,0	1,0	0,9	0,9	0,9	0,9	0,9	0,9	0,9	0,9	0,9
<b>Subtotal Valor Agregado</b>	<b>91,2</b>	<b>91,4</b>	<b>91,2</b>	<b>90,5</b>	<b>90,6</b>	<b>90,9</b>	<b>91,5</b>	<b>91,2</b>	<b>90,4</b>	<b>90,7</b>	<b>91,0</b>	<b>90,9</b>	<b>91,0</b>	<b>91,3</b>
<b>Impuestos</b>	<b>8,8</b>	<b>8,6</b>	<b>8,8</b>	<b>9,5</b>	<b>9,4</b>	<b>9,1</b>	<b>8,5</b>	<b>8,8</b>	<b>9,6</b>	<b>9,3</b>	<b>9,0</b>	<b>9,1</b>	<b>9,0</b>	<b>8,7</b>
<b>PIB TOTAL BOGOTÁ</b>	<b>100,0</b>	<b>100,0</b>	<b>100,0</b>	<b>100,0</b>	<b>100,0</b>	<b>100,0</b>	<b>100,0</b>	<b>100,0</b>	<b>100,0</b>	<b>100,0</b>	<b>100,0</b>	<b>100,0</b>	<b>100,0</b>	<b>100,0</b>

Fuente: DANE-Dirección de Síntesis y Cuentas Nacionales. Cuentas Departamentales.

p: provisional, pr: preliminar

Nota 1. En Bogotá no se calcula la gran rama Agricultura, Ganadería, Caza, Silvicultura y Pesca por no ser representativa

**Cuadro 3. Valor agregado según actividad económica, a precios constantes 2005 por encadenamiento. 2003-2016r**  
*Miles de millones de pesos . Base 2005*

Actividad económica	2003	2004	2005	2006	2007	2008	2009	2010	2011	2012	2013	2014	2015p	2016pr
<b>EXPLOTACION DE MINAS Y CANTERAS</b>	<b>196</b>	<b>250</b>	<b>246</b>	<b>279</b>	<b>278</b>	<b>288</b>	<b>318</b>	<b>264</b>	<b>283</b>	<b>256</b>	<b>262</b>	<b>288</b>	<b>313</b>	<b>317</b>
Extracción de carbón, carbón lignítico y turba	0	0	0	0	0	0	0	0	0	0	0	0	0	0
Extracción de petróleo crudo y de gas natural; actividades de servicios relacionadas con la extracción de petróleo y de gas, excepto las actividades de prospección; extracción de minerales de uranio y de torio	0	0	0	0	0	0	0	0	0	0	0	0	0	0
Extracción de minerales metálicos	0	0	0	0	0	0	0	0	0	0	0	0	0	0
Extracción de minerales no metálicos	196	250	246	279	278	288	318	264	283	256	262	288	313	317
<b>INDUSTRIA MANUFACTURERA</b>	<b>10.213</b>	<b>10.580</b>	<b>11.335</b>	<b>12.498</b>	<b>13.104</b>	<b>12.793</b>	<b>12.390</b>	<b>12.477</b>	<b>12.750</b>	<b>12.515</b>	<b>12.376</b>	<b>12.289</b>	<b>12.658</b>	<b>12.597</b>
<b>SUMINISTRO DE ELECTRICIDAD, GAS Y AGUA</b>	<b>2.733</b>	<b>2.797</b>	<b>2.899</b>	<b>3.071</b>	<b>3.235</b>	<b>3.216</b>	<b>3.263</b>	<b>3.373</b>	<b>3.460</b>	<b>3.517</b>	<b>3.579</b>	<b>3.666</b>	<b>3.720</b>	<b>3.617</b>
Generación, captación y distribución de energía eléctrica	982	1.027	1.085	1.163	1.231	1.228	1.201	1.267	1.305	1.315	1.322	1.349	1.363	1.333
Fabricación de gas; distribución de combustibles gaseosos por tuberías; suministro de vapor y agua caliente	378	397	408	442	461	444	507	522	557	587	607	625	634	642
Captación, depuración y distribución de agua	783	779	801	801	833	830	828	834	844	872	896	920	930	898
Eliminación de desperdicios y aguas residuales, saneamiento y actividades similares	593	595	605	665	710	716	705	725	733	729	744	762	784	739
<b>CONSTRUCCION</b>	<b>4.553</b>	<b>5.444</b>	<b>6.218</b>	<b>6.126</b>	<b>5.928</b>	<b>6.846</b>	<b>6.927</b>	<b>6.586</b>	<b>6.669</b>	<b>6.096</b>	<b>5.774</b>	<b>6.093</b>	<b>6.879</b>	<b>7.120</b>
Construcción de edificaciones completas y de partes de edificaciones; acondicionamiento de edificaciones	2.491	3.550	3.662	3.728	3.510	4.298	4.124	4.024	3.775	3.542	3.615	3.932	4.227	4.370
Construcción de obras de ingeniería civil	2.035	1.924	2.556	2.398	2.416	2.534	2.810	2.556	2.950	2.584	2.089	2.029	2.622	2.723
<b>COMERCIO, REPARACIÓN, RESTAURANTES Y HOTELES</b>	<b>9.957</b>	<b>11.179</b>	<b>12.160</b>	<b>13.201</b>	<b>14.328</b>	<b>14.775</b>	<b>14.733</b>	<b>15.766</b>	<b>17.159</b>	<b>18.146</b>	<b>19.148</b>	<b>20.098</b>	<b>20.933</b>	<b>21.300</b>
Comercio	7.574	8.581	9.421	10.242	11.175	11.509	11.367	12.224	13.488	14.328	15.115	15.812	16.368	16.578
Mantenimiento y reparación de vehículos automotores; reparación de efectos personales y enseres domésticos	975	1.049	1.113	1.193	1.242	1.285	1.341	1.417	1.481	1.552	1.636	1.748	1.843	1.933
Hoteles, restaurantes, bares y similares	1.414	1.553	1.626	1.766	1.911	1.980	2.016	2.125	2.227	2.319	2.452	2.579	2.736	2.787
<b>TRANSPORTE, ALMACENAMIENTO Y COMUNICACIONES</b>	<b>5.645</b>	<b>6.084</b>	<b>6.524</b>	<b>6.939</b>	<b>7.475</b>	<b>7.901</b>	<b>7.836</b>	<b>8.498</b>	<b>9.126</b>	<b>9.600</b>	<b>10.151</b>	<b>10.662</b>	<b>11.062</b>	<b>11.071</b>
Transporte por vía terrestre	2.186	2.350	2.589	2.619	2.671	2.748	2.725	2.861	2.951	3.039	3.120	3.231	3.326	3.358
Transporte por vía acuática	8	7	8	9	11	11	11	11	12	11	11	11	11	11
Transporte por vía aérea	577	616	617	716	764	777	781	879	1.033	1.102	1.243	1.323	1.482	1.546
Actividades complementarias y auxiliares al transporte; actividades de agencias de viajes	382	375	404	454	471	521	506	535	633	694	740	782	826	857

Actividad económica	2003	2004	2005	2006	2007	2008	2009	2010	2011	2012	2013	2014	2015p	2016pr
Correo y telecomunicaciones	2.493	2.735	2.906	3.141	3.568	3.873	3.839	4.254	4.555	4.825	5.119	5.409	5.505	5.362
<b>ESTABLECIMIENTOS FINANCIEROS, SEGUROS, ACTIVIDADES INMOBILIARIAS Y SERVICIOS A LAS EMPRESAS</b>	<b>25.055</b>	<b>26.282</b>	<b>27.651</b>	<b>29.356</b>	<b>31.578</b>	<b>33.059</b>	<b>34.609</b>	<b>35.832</b>	<b>38.197</b>	<b>40.411</b>	<b>42.379</b>	<b>44.749</b>	<b>47.463</b>	<b>50.247</b>
Intermediación financiera	5.796	6.195	6.663	7.409	8.561	9.331	9.841	10.210	11.626	12.704	13.634	14.674	16.597	18.709
Actividades inmobiliarias y alquiler de vivienda	12.863	13.431	14.004	14.695	15.327	15.627	16.301	16.944	17.496	18.105	18.634	19.229	19.954	20.622
Actividades de servicios a las empresas excepto servicios financieros e inmobiliarios	6.396	6.657	6.984	7.252	7.722	8.148	8.516	8.729	9.133	9.686	10.214	10.979	11.169	11.371
<b>ACTIVIDADES DE SERVICIOS SOCIALES, COMUNALES Y PERSONALES</b>	<b>15.069</b>	<b>15.362</b>	<b>15.604</b>	<b>16.197</b>	<b>17.071</b>	<b>17.090</b>	<b>18.015</b>	<b>18.628</b>	<b>19.133</b>	<b>19.906</b>	<b>21.115</b>	<b>22.190</b>	<b>23.075</b>	<b>23.722</b>
Administración pública y defensa; seguridad social de afiliación obligatoria	6.267	6.466	6.497	6.714	7.138	6.972	7.527	7.851	7.954	8.353	8.956	9.588	9.882	10.105
Educación de mercado	3.107	3.115	3.075	3.193	3.343	3.398	3.501	3.561	3.702	3.813	3.985	4.128	4.338	4.553
Educación de no mercado	856	896	966	997	1.087	1.182	1.218	1.245	1.182	1.176	1.205	1.230	1.261	1.288
Servicios sociales y de salud de mercado	1.278	1.279	1.254	1.335	1.328	1.303	1.324	1.426	1.494	1.590	1.679	1.828	1.962	2.005
Actividades de asociaciones n.c.p.; actividades de esparcimiento y actividades culturales y deportivas; otras actividades de servicios de mercado	2.415	2.423	2.608	2.722	2.907	2.981	3.152	3.209	3.436	3.573	3.846	3.892	4.044	4.132
Actividades de asociaciones n.c.p.; actividades de esparcimiento y actividades culturales y deportivas; otras actividades de servicios de no mercado	187	214	235	254	272	275	283	301	301	303	321	336	358	363
Hogares privados con servicio doméstico	959	968	969	982	997	986	1.013	1.036	1.068	1.100	1.129	1.174	1.211	1.249
<b>Subtotal Valor Agregado</b>	<b>73.431</b>	<b>77.968</b>	<b>82.637</b>	<b>87.667</b>	<b>92.962</b>	<b>95.997</b>	<b>98.169</b>	<b>101.346</b>	<b>106.611</b>	<b>110.078</b>	<b>114.227</b>	<b>119.522</b>	<b>125.809</b>	<b>129.750</b>
<b>Impuestos</b>	<b>7.731</b>	<b>7.569</b>	<b>7.961</b>	<b>8.912</b>	<b>9.719</b>	<b>10.057</b>	<b>10.098</b>	<b>10.842</b>	<b>11.965</b>	<b>12.693</b>	<b>13.287</b>	<b>13.918</b>	<b>14.000</b>	<b>14.210</b>
<b>PIB TOTAL BOGOTÁ</b>	<b>81.116</b>	<b>85.535</b>	<b>90.598</b>	<b>96.579</b>	<b>102.688</b>	<b>106.061</b>	<b>108.283</b>	<b>112.169</b>	<b>118.508</b>	<b>122.685</b>	<b>127.413</b>	<b>133.333</b>	<b>139.750</b>	<b>143.949</b>

Fuente: DANE-Dirección de Síntesis y Cuentas Nacionales. Cuentas Departamentales.

p: provisional, pr: preliminar

Nota 1. En Bogotá no se calcula la gran rama Agricultura, Ganadería, Caza, Silvicultura y Pesca por no ser representativa

**Cuadro 4. Variación anual del valor agregado, según actividad económica. 2003-2016r**  
Variación (%)

Actividad económica	2003	2004	2005	2006	2007	2008	2009	2010	2011	2012	2013	2014	2015p	2016pr
<b>EXPLOTACION DE MINAS Y CANTERAS</b>	<b>8,3</b>	<b>27,6</b>	<b>-1,6</b>	<b>13,4</b>	<b>-0,4</b>	<b>3,6</b>	<b>10,4</b>	<b>-17,0</b>	<b>7,2</b>	<b>-9,5</b>	<b>2,3</b>	<b>9,9</b>	<b>8,7</b>	<b>1,3</b>
Extracción de carbón, carbón lignítico y turba	0,0	0,0	0,0	0,0	0,0	0,0	0,0	0,0	0,0	0,0	0,0	0,0	0,0	0,0
Extracción de petróleo crudo y de gas natural; actividades de servicios relacionadas con la extracción de petróleo y de gas, excepto las actividades de prospección; extracción de minerales de uranio y de torio	0,0	0,0	0,0	0,0	0,0	0,0	0,0	0,0	0,0	0,0	0,0	0,0	0,0	0,0
Extracción de minerales metálicos	0,0	0,0	0,0	0,0	0,0	0,0	0,0	0,0	0,0	0,0	0,0	0,0	0,0	0,0
Extracción de minerales no metálicos	8,3	27,6	-1,6	13,4	-0,4	3,6	10,4	-17,0	7,2	-9,5	2,3	9,9	8,7	1,3
<b>INDUSTRIA MANUFACTURERA</b>	<b>2,6</b>	<b>3,6</b>	<b>7,1</b>	<b>10,3</b>	<b>4,8</b>	<b>-2,4</b>	<b>-3,2</b>	<b>0,7</b>	<b>2,2</b>	<b>-1,8</b>	<b>-1,1</b>	<b>-0,7</b>	<b>3,0</b>	<b>-0,5</b>
<b>SUMINISTRO DE ELECTRICIDAD, GAS Y AGUA</b>	<b>5,2</b>	<b>2,3</b>	<b>3,6</b>	<b>5,9</b>	<b>5,3</b>	<b>-0,6</b>	<b>1,5</b>	<b>3,4</b>	<b>2,6</b>	<b>1,6</b>	<b>1,8</b>	<b>2,4</b>	<b>1,5</b>	<b>-2,8</b>
Generación, captación y distribución de energía eléctrica	5,1	4,6	5,6	7,2	5,8	-0,2	-2,2	5,5	3,0	0,8	0,5	2,0	1,0	-2,2
Fabricación de gas; distribución de combustibles gaseosos por tuberías; suministro de vapor y agua caliente	0,0	5,0	2,8	8,3	4,3	-3,7	14,2	3,0	6,7	5,4	3,4	3,0	1,4	1,3
Captación, depuración y distribución de agua	3,8	-0,5	2,8	0,0	4,0	-0,4	-0,2	0,7	1,2	3,3	2,8	2,7	1,1	-3,4
Eliminación de desperdicios y aguas residuales, saneamiento y actividades similares	9,8	0,3	1,7	9,9	6,8	0,8	-1,5	2,8	1,1	-0,5	2,1	2,4	2,9	-5,7
<b>CONSTRUCCION</b>	<b>15,0</b>	<b>19,6</b>	<b>14,2</b>	<b>-1,5</b>	<b>-3,2</b>	<b>15,5</b>	<b>1,2</b>	<b>-4,9</b>	<b>1,3</b>	<b>-8,6</b>	<b>-5,3</b>	<b>5,5</b>	<b>12,9</b>	<b>3,5</b>
Construcción de edificaciones completas y de partes de edificaciones; acondicionamiento de edificaciones	1,7	42,5	3,2	1,8	-5,8	22,5	-4,0	-2,4	-6,2	-6,2	2,1	8,8	7,5	3,4
Construcción de obras de ingeniería civil	33,7	-5,5	32,8	-6,2	0,8	4,9	10,9	-9,0	15,4	-12,4	-19,2	-2,9	29,2	3,9
<b>COMERCIO, REPARACIÓN, RESTAURANTES Y HOTELES</b>	<b>6,7</b>	<b>12,3</b>	<b>8,8</b>	<b>8,6</b>	<b>8,5</b>	<b>3,1</b>	<b>-0,3</b>	<b>7,0</b>	<b>8,8</b>	<b>5,8</b>	<b>5,5</b>	<b>5,0</b>	<b>4,2</b>	<b>1,8</b>
Comercio	6,3	13,3	9,8	8,7	9,1	3,0	-1,2	7,5	10,3	6,2	5,5	4,6	3,5	1,3
Mantenimiento y reparación de vehículos automotores; reparación de efectos personales y enseres domésticos	5,3	7,6	6,1	7,2	4,1	3,5	4,4	5,7	4,5	4,8	5,4	6,8	5,4	4,9
Hoteles, restaurantes, bares y similares	10,3	9,8	4,7	8,6	8,2	3,6	1,8	5,4	4,8	4,1	5,7	5,2	6,1	1,9
<b>TRANSPORTE, ALMACENAMIENTO Y COMUNICACIONES</b>	<b>2,2</b>	<b>7,8</b>	<b>7,2</b>	<b>6,4</b>	<b>7,7</b>	<b>5,7</b>	<b>-0,8</b>	<b>8,4</b>	<b>7,4</b>	<b>5,2</b>	<b>5,7</b>	<b>5,0</b>	<b>3,8</b>	<b>0,1</b>
Transporte por vía terrestre	2,7	7,5	10,2	1,2	2,0	2,9	-0,8	5,0	3,1	3,0	2,7	3,6	2,9	1,0
Transporte por vía acuática	100,0	-12,5	14,3	12,5	22,2	0,0	0,0	0,0	9,1	-8,3	0,0	0,0	0,0	0,0
Transporte por vía aérea	5,9	6,8	0,2	16,0	6,7	1,7	0,5	12,5	17,5	6,7	12,8	6,4	12,0	4,3
Actividades complementarias y auxiliares al transporte; actividades de agencias de viajes	11,0	-1,8	7,7	12,4	3,7	10,6	-2,9	5,7	18,3	9,6	6,6	5,7	5,6	3,8

Actividad económica	2003	2004	2005	2006	2007	2008	2009	2010	2011	2012	2013	2014	2015p	2016pr
Correo y telecomunicaciones	-0,4	9,7	6,3	8,1	13,6	8,5	-0,9	10,8	7,1	5,9	6,1	5,7	1,8	-2,6
<b>ESTABLECIMIENTOS FINANCIEROS, SEGUROS, ACTIVIDADES INMOBILIARIAS Y SERVICIOS A LAS EMPRESAS</b>	<b>4,9</b>	<b>4,9</b>	<b>5,2</b>	<b>6,2</b>	<b>7,6</b>	<b>4,7</b>	<b>4,7</b>	<b>3,5</b>	<b>6,6</b>	<b>5,8</b>	<b>4,9</b>	<b>5,6</b>	<b>6,1</b>	<b>5,9</b>
Intermediación financiera	6,6	6,9	7,6	11,2	15,5	9,0	5,5	3,7	13,9	9,3	7,3	7,6	13,1	12,7
Actividades inmobiliarias y alquiler de vivienda	4,0	4,4	4,3	4,9	4,3	2,0	4,3	3,9	3,3	3,5	2,9	3,2	3,8	3,3
Actividades de servicios a las empresas excepto servicios financieros e inmobiliarios	5,3	4,1	4,9	3,8	6,5	5,5	4,5	2,5	4,6	6,1	5,5	7,5	1,7	1,8
<b>ACTIVIDADES DE SERVICIOS SOCIALES, COMUNALES Y PERSONALES</b>	<b>2,8</b>	<b>1,9</b>	<b>1,6</b>	<b>3,8</b>	<b>5,4</b>	<b>0,1</b>	<b>5,4</b>	<b>3,4</b>	<b>2,7</b>	<b>4,0</b>	<b>6,1</b>	<b>5,1</b>	<b>4,0</b>	<b>2,8</b>
Administración pública y defensa; seguridad social de afiliación obligatoria	2,6	3,2	0,5	3,3	6,3	-2,3	8,0	4,3	1,3	5,0	7,2	7,1	3,1	2,3
Educación de mercado	-0,3	0,3	-1,3	3,8	4,7	1,6	3,0	1,7	4,0	3,0	4,5	3,6	5,1	5,0
Educación de no mercado	6,1	4,7	7,8	3,2	9,0	8,7	3,0	2,2	-5,1	-0,5	2,5	2,1	2,5	2,1
Servicios sociales y de salud de mercado	9,7	0,1	-2,0	6,5	-0,5	-1,9	1,6	7,7	4,8	6,4	5,6	8,9	7,3	2,2
Actividades de asociaciones n.c.p.; actividades de esparcimiento y actividades culturales y deportivas; otras actividades de servicios de mercado	5,7	0,3	7,6	4,4	6,8	2,5	5,7	1,8	7,1	4,0	7,6	1,2	3,9	2,2
Actividades de asociaciones n.c.p.; actividades de esparcimiento y actividades culturales y deportivas; otras actividades de servicios de no mercado	-16,5	14,4	9,8	8,1	7,1	1,1	2,9	6,4	0,0	0,7	5,9	4,7	6,5	1,4
Hogares privados con servicio doméstico	1,4	0,9	0,1	1,3	1,5	-1,1	2,7	2,3	3,1	3,0	2,6	4,0	3,2	3,1
<b>Subtotal Valor Agregado</b>	<b>4,7</b>	<b>6,2</b>	<b>6,0</b>	<b>6,1</b>	<b>6,0</b>	<b>3,3</b>	<b>2,3</b>	<b>3,2</b>	<b>5,2</b>	<b>3,3</b>	<b>3,8</b>	<b>4,6</b>	<b>5,3</b>	<b>3,1</b>
<b>Impuestos</b>	<b>5,0</b>	<b>-2,1</b>	<b>5,2</b>	<b>11,9</b>	<b>9,1</b>	<b>3,5</b>	<b>0,4</b>	<b>7,4</b>	<b>10,4</b>	<b>6,1</b>	<b>4,7</b>	<b>4,7</b>	<b>0,6</b>	<b>1,5</b>
<b>PIB TOTAL BOGOTÁ</b>	<b>4,8</b>	<b>5,4</b>	<b>5,9</b>	<b>6,6</b>	<b>6,3</b>	<b>3,3</b>	<b>2,1</b>	<b>3,6</b>	<b>5,7</b>	<b>3,5</b>	<b>3,9</b>	<b>4,6</b>	<b>4,8</b>	<b>3,0</b>

Fuente: DANE-Dirección de Síntesis y Cuentas Nacionales. Cuentas Departamentales.

p: provisional, pr: preliminar

Nota 1. En Bogotá no se calcula la gran rama Agricultura, Ganadería, Caza, Silvicultura y Pesca por no ser representativa.

**Cuadro 5. Producto Interno Bruto Departamental y total nacional a precios corrientes. 2001-2016r**  
Miles de millones de pesos

DEPARTAMENTOS	2001	2002	2003	2004	2005	2006	2007	2008	2009	2010	2011	2012	2013	2014	2015p	2016pr
<b>TOTAL COLOMBIA</b>	<b>225.851</b>	<b>245.323</b>	<b>272.345</b>	<b>307.762</b>	<b>340.156</b>	<b>383.898</b>	<b>431.072</b>	<b>480.087</b>	<b>504.647</b>	<b>544.924</b>	<b>619.894</b>	<b>664.240</b>	<b>710.497</b>	<b>757.065</b>	<b>799.312</b>	<b>862.675</b>
Bogotá D. C.	60.604	66.511	73.018	81.966	90.598	101.072	112.999	123.252	132.129	140.179	152.699	163.548	175.339	188.155	204.317	221.756
Amazonas	187	196	202	232	254	281	301	331	355	382	409	443	477	523	563	608
Antioquia	30.943	33.791	37.086	42.961	47.342	53.323	59.935	64.236	67.432	71.337	80.476	86.367	92.613	101.659	110.194	119.946
Arauca	1.358	2.052	2.496	2.289	3.323	3.753	4.096	5.599	4.895	5.032	6.007	5.866	5.594	4.918	4.533	4.545
Atlántico	9.554	10.186	10.941	12.338	13.776	15.594	17.994	19.326	20.429	20.777	22.560	25.058	27.174	29.886	32.751	36.211
Bolívar	7.809	8.465	10.648	12.419	13.315	15.289	17.536	19.057	19.232	21.590	25.719	27.342	30.717	30.500	30.596	36.003
Boyacá	6.114	6.728	7.438	7.947	8.721	9.732	11.514	13.515	14.094	15.257	18.095	19.087	20.215	21.744	23.450	25.002
Caldas	3.905	4.380	4.893	5.282	5.919	6.710	7.438	8.017	8.164	8.592	9.070	9.386	10.081	10.999	11.936	12.992
Caquetá	1.024	1.072	1.263	1.358	1.481	1.615	1.837	2.053	2.222	2.299	2.496	2.912	3.203	3.510	3.695	4.154
Casanare	5.929	5.526	6.519	6.222	6.818	7.139	6.783	8.884	8.250	9.487	13.615	15.005	15.448	15.169	12.815	12.059
Cauca	3.196	3.569	3.765	4.457	4.913	5.510	6.068	6.860	7.341	8.168	8.879	9.958	11.267	12.299	13.929	15.253
Cesar	3.429	3.871	4.533	5.495	6.266	7.095	7.613	9.500	10.034	10.517	12.786	13.451	12.897	13.431	14.344	15.225
Chocó	744	794	999	1.181	1.280	1.406	1.510	1.694	2.069	2.710	3.299	3.216	2.900	2.884	3.310	3.692
Córdoba	4.396	4.672	5.632	6.613	6.960	8.287	10.178	9.008	9.195	10.058	10.500	11.559	12.088	13.073	13.843	15.201
Cundinamarca	12.241	13.342	14.848	16.157	17.633	19.221	21.735	24.500	26.079	28.018	31.462	33.695	35.918	38.341	41.593	45.713
Guainía	92	93	78	97	113	137	136	156	168	183	193	219	240	250	271	284
Guaviare	241	264	242	269	315	359	425	446	465	481	516	561	608	659	719	767
Huila	3.994	4.468	4.823	5.992	6.183	6.654	7.306	8.677	8.865	9.804	11.594	12.046	12.960	14.110	14.487	15.441
La Guajira	2.543	2.300	2.758	3.355	4.032	4.496	4.624	6.191	6.471	6.544	7.641	7.946	7.645	7.599	8.107	8.201
Magdalena	3.149	3.398	3.648	4.074	4.537	4.877	5.437	6.307	7.079	7.460	7.917	8.561	9.299	9.507	10.305	11.150
Meta	4.194	4.566	5.188	6.374	7.472	9.077	9.921	14.550	16.164	22.489	34.352	37.913	40.954	36.784	30.640	28.693
Nariño	3.448	3.774	4.283	4.911	5.307	6.165	6.757	7.216	7.810	8.087	9.007	9.807	10.714	11.612	12.774	13.902
Norte Santander	3.960	4.432	4.854	5.180	5.464	6.439	7.280	8.306	8.991	9.360	10.086	10.537	11.474	12.423	13.251	14.663
Putumayo	714	717	772	955	1.026	1.212	1.408	1.876	2.120	2.682	3.416	3.499	4.277	4.207	3.329	3.161
Quindío	2.338	2.353	2.330	2.477	2.611	3.091	3.395	3.666	3.841	4.075	4.600	5.134	5.309	5.653	6.182	6.788
Risaralda	3.560	3.801	4.216	4.825	5.553	6.356	6.812	7.355	7.829	8.176	8.641	9.151	10.053	10.851	11.734	13.055
San Andrés y Providencia	350	414	424	485	513	582	675	711	772	799	873	942	1.042	1.133	1.230	1.343
Santander	13.464	14.755	16.773	19.818	23.085	26.672	30.599	35.127	34.669	39.983	46.470	49.400	52.814	61.392	63.172	66.559
Sucre	1.832	1.943	2.077	2.373	2.577	2.961	3.384	3.707	4.119	4.220	4.676	5.177	5.610	6.100	6.575	7.065
Tolima	5.603	5.825	6.223	7.013	7.816	8.813	10.057	11.430	11.571	12.080	13.607	14.448	15.382	16.392	17.262	18.812
Valle	24.696	26.810	29.108	32.366	34.641	39.639	44.927	48.100	51.321	53.604	57.737	61.473	65.597	70.683	76.751	83.738
Vaupés	79	85	82	83	88	94	112	121	133	141	160	170	189	204	221	237
Vichada	161	170	185	198	224	247	280	313	339	353	336	363	399	415	433	456

Fuente: DANE-Dirección de Síntesis y Cuentas Nacionales. Cuentas Departamentales.  
p: provisional, pr: preliminar.

**Cuadro 6. Producto Interno Bruto Departamental y total nacional. 2001-2016r**  
*Participación porcentual del Producto Interno Bruto Departamental, a precios corrientes*

DEPARTAMENTOS	2001	2002	2003	2004	2005	2006	2007	2008	2009	2010	2011	2012	2013	2014	2015p	2016pr
<b>TOTAL COLOMBIA</b>	<b>100,0</b>	<b>100,0</b>	<b>100,0</b>	<b>100,0</b>	<b>100,0</b>	<b>100,0</b>	<b>100,0</b>	<b>100,0</b>	<b>100,0</b>	<b>100,0</b>	<b>100,0</b>	<b>100,0</b>	<b>100,0</b>	<b>100,0</b>	<b>100,0</b>	<b>100,0</b>
Bogotá D. C.	26,8	27,1	26,8	26,6	26,6	26,3	26,2	25,7	26,2	25,7	24,6	24,6	24,7	24,9	25,6	25,7
Antioquia	13,7	13,8	13,6	14,0	13,9	13,9	13,9	13,4	13,4	13,1	13,0	13,0	13,0	13,4	13,8	13,9
Valle	10,9	10,9	10,7	10,5	10,2	10,3	10,4	10,0	10,2	9,8	9,3	9,3	9,2	9,3	9,6	9,7
Santander	6,0	6,0	6,2	6,4	6,8	6,9	7,1	7,3	6,9	7,3	7,5	7,4	7,4	8,1	7,9	7,7
Cundinamarca	5,4	5,4	5,5	5,2	5,2	5,0	5,0	5,1	5,2	5,1	5,1	5,1	5,1	5,1	5,2	5,3
Atlántico	4,2	4,2	4,0	4,0	4,0	4,1	4,2	4,0	4,0	3,8	3,6	3,8	3,8	3,9	4,1	4,2
Bolívar	3,5	3,5	3,9	4,0	3,9	4,0	4,1	4,0	3,8	4,0	4,1	4,1	4,3	4,0	3,8	4,2
Meta	1,9	1,9	1,9	2,1	2,2	2,4	2,3	3,0	3,2	4,1	5,5	5,7	5,8	4,9	3,8	3,3
Boyacá	2,7	2,7	2,7	2,6	2,6	2,5	2,7	2,8	2,8	2,8	2,9	2,9	2,8	2,9	2,9	2,9
Tolima	2,5	2,4	2,3	2,3	2,3	2,3	2,3	2,4	2,3	2,2	2,2	2,2	2,2	2,2	2,2	2,2
Huila	1,8	1,8	1,8	1,9	1,8	1,7	1,7	1,8	1,8	1,8	1,9	1,8	1,8	1,9	1,8	1,8
Cauca	1,4	1,5	1,4	1,4	1,4	1,4	1,4	1,4	1,5	1,5	1,4	1,5	1,6	1,6	1,7	1,8
Cesar	1,5	1,6	1,7	1,8	1,8	1,8	1,8	2,0	2,0	1,9	2,1	2,0	1,8	1,8	1,8	1,8
Córdoba	1,9	1,9	2,1	2,1	2,0	2,2	2,4	1,9	1,8	1,8	1,7	1,7	1,7	1,7	1,7	1,8
Norte Santander	1,8	1,8	1,8	1,7	1,6	1,7	1,7	1,7	1,8	1,7	1,6	1,6	1,6	1,6	1,7	1,7
Nariño	1,5	1,5	1,6	1,6	1,6	1,6	1,6	1,5	1,5	1,5	1,5	1,5	1,5	1,5	1,6	1,6
Risaralda	1,6	1,5	1,5	1,6	1,6	1,7	1,6	1,5	1,6	1,5	1,4	1,4	1,4	1,4	1,5	1,5
Caldas	1,7	1,8	1,8	1,7	1,7	1,7	1,7	1,7	1,6	1,6	1,5	1,4	1,4	1,5	1,5	1,5
Casanare	2,6	2,3	2,4	2,0	2,0	1,9	1,6	1,9	1,6	1,7	2,2	2,3	2,2	2,0	1,6	1,4
Magdalena	1,4	1,4	1,3	1,3	1,3	1,3	1,3	1,3	1,4	1,4	1,3	1,3	1,3	1,3	1,3	1,3
La Guajira	1,1	0,9	1,0	1,1	1,2	1,2	1,1	1,3	1,3	1,2	1,2	1,2	1,1	1,0	1,0	1,0
Sucre	0,8	0,8	0,8	0,8	0,8	0,8	0,8	0,8	0,8	0,8	0,8	0,8	0,8	0,8	0,8	0,8
Quindío	1,0	1,0	0,9	0,8	0,8	0,8	0,8	0,8	0,8	0,7	0,7	0,8	0,7	0,7	0,8	0,8
Arauca	0,6	0,8	0,9	0,7	1,0	1,0	1,0	1,2	1,0	0,9	1,0	0,9	0,8	0,6	0,6	0,5
Caquetá	0,5	0,4	0,5	0,4	0,4	0,4	0,4	0,4	0,4	0,4	0,4	0,4	0,5	0,5	0,5	0,5
Chocó	0,3	0,3	0,4	0,4	0,4	0,4	0,4	0,4	0,4	0,5	0,5	0,5	0,4	0,4	0,4	0,4
Putumayo	0,3	0,3	0,3	0,3	0,3	0,3	0,3	0,4	0,4	0,5	0,6	0,5	0,6	0,6	0,4	0,4
San Andrés y Providencia	0,2	0,2	0,2	0,2	0,2	0,2	0,2	0,1	0,2	0,1	0,1	0,1	0,1	0,1	0,2	0,2
Guaviare	0,1	0,1	0,1	0,1	0,1	0,1	0,1	0,1	0,1	0,1	0,1	0,1	0,1	0,1	0,1	0,1
Amazonas	0,1	0,1	0,1	0,1	0,1	0,1	0,1	0,1	0,1	0,1	0,1	0,1	0,1	0,1	0,1	0,1
Vichada	0,1	0,1	0,1	0,1	0,1	0,1	0,1	0,1	0,1	0,1	0,1	0,1	0,1	0,1	0,1	0,1
Guainía	0,0	0,0	0,0	0,0	0,0	0,0	0,0	0,0	0,0	0,0	0,0	0,0	0,0	0,0	0,0	0,0
Vaupés	0,0	0,0	0,0	0,0	0,0	0,0	0,0	0,0	0,0	0,0	0,0	0,0	0,0	0,0	0,0	0,0

Fuente: DANE-Dirección de Síntesis y Cuentas Nacionales. Cuentas Departamentales.  
p: provisional, pr: preliminar.



**Cuadro 7. Producto Interno Bruto Departamental y total nacional a precios constantes de 2005 por encadenamiento. 2001-2016r**  
Miles de millones de pesos

DEPARTAMENTOS	2001	2002	2003	2004	2005	2006	2007	2008	2009	2010	2011	2012	2013	2014	2015p	2016pr
<b>TOTAL COLOMBIA</b>	<b>289.539</b>	<b>296.789</b>	<b>308.418</b>	<b>324.866</b>	<b>340.156</b>	<b>362.938</b>	<b>387.983</b>	<b>401.744</b>	<b>408.379</b>	<b>424.599</b>	<b>452.578</b>	<b>470.880</b>	<b>493.831</b>	<b>515.528</b>	<b>531.262</b>	<b>541.675</b>
<b>Bogotá D. C.</b>	<b>74.382</b>	<b>77.434</b>	<b>81.116</b>	<b>85.535</b>	<b>90.598</b>	<b>96.579</b>	<b>102.688</b>	<b>106.061</b>	<b>108.283</b>	<b>112.169</b>	<b>118.508</b>	<b>122.685</b>	<b>127.413</b>	<b>133.333</b>	<b>139.750</b>	<b>143.949</b>
Amazonas	231	229	224	239	254	266	272	281	289	299	308	320	333	346	353	360
Antioquia	38.607	39.777	41.172	44.802	47.342	50.737	54.298	55.215	54.859	56.673	61.323	63.805	66.612	71.170	73.963	75.875
Arauca	2.325	3.277	3.258	2.635	3.323	3.361	3.648	3.807	3.800	3.481	3.345	3.175	3.078	2.839	2.964	2.838
Atlántico	11.927	12.034	12.177	12.882	13.776	14.860	16.257	16.657	16.649	16.585	17.515	18.723	19.718	21.031	22.199	23.099
Bolívar	10.567	10.802	12.454	13.365	13.315	14.239	15.413	15.618	15.586	16.270	17.738	18.179	19.985	19.595	19.382	21.588
Boyacá	7.955	8.119	8.393	8.314	8.721	9.138	10.321	11.059	11.161	11.575	12.658	13.050	13.431	14.004	14.501	14.306
Caldas	5.093	5.376	5.606	5.635	5.919	6.386	6.758	6.872	6.556	6.714	6.727	6.778	7.209	7.614	7.795	7.933
Caquetá	1.398	1.380	1.498	1.462	1.481	1.541	1.657	1.745	1.804	1.825	1.889	2.115	2.238	2.357	2.396	2.511
Casanare	10.391	8.975	8.528	7.154	6.818	6.424	6.035	6.121	6.312	6.666	7.685	8.173	8.633	9.153	8.942	8.375
Cauca	4.072	4.280	4.263	4.757	4.913	5.212	5.488	5.842	5.862	6.272	6.508	7.096	7.918	8.280	8.785	9.000
Cesar	4.543	4.845	5.341	5.900	6.266	6.783	7.212	7.496	7.687	7.980	8.887	9.456	9.381	9.935	10.156	10.287
Chocó	964	958	1.100	1.229	1.280	1.283	1.309	1.382	1.586	1.919	2.039	1.961	1.794	1.756	1.838	1.869
Córdoba	5.918	5.979	6.430	6.738	6.960	7.264	7.873	7.462	7.656	7.811	7.770	8.535	8.843	9.208	9.238	9.455
Cundinamarca	15.192	15.502	16.291	16.786	17.633	18.467	19.999	21.327	21.391	22.517	24.499	25.391	26.418	27.276	28.006	28.750
Guainía	114	109	88	101	113	128	121	131	133	137	138	148	157	158	162	164
Guaviare	319	334	285	294	315	330	359	345	335	330	338	350	367	390	407	405
Huila	5.637	5.885	5.730	6.509	6.183	6.207	6.553	6.880	6.979	7.368	7.858	8.025	8.365	8.745	8.696	8.796
La Guajira	3.567	2.988	3.400	3.696	4.032	4.314	4.547	4.787	4.855	4.914	5.219	5.501	5.528	5.685	5.644	5.507
Magdalena	3.947	4.005	4.006	4.232	4.537	4.646	4.880	5.340	5.675	5.871	5.984	6.246	6.578	6.507	6.726	6.791
Meta	5.849	6.008	6.155	6.912	7.472	8.359	8.833	10.583	12.854	16.090	19.543	21.038	23.314	22.602	22.949	21.445
Nariño	4.338	4.478	4.778	5.157	5.307	5.860	6.100	6.096	6.236	6.250	6.634	7.004	7.450	7.809	8.180	8.245
Norte Santander	5.002	5.274	5.457	5.433	5.464	6.096	6.558	6.983	7.186	7.267	7.430	7.546	7.939	8.317	8.430	8.710
Putumayo	1.018	957	925	1.041	1.026	1.119	1.255	1.399	1.707	1.939	2.013	1.998	2.476	2.600	2.390	2.243
Quindío	3.003	2.849	2.655	2.633	2.611	2.941	3.071	3.096	3.063	3.169	3.388	3.644	3.684	3.790	3.971	4.078
Risaralda	4.542	4.574	4.783	5.113	5.553	6.045	6.152	6.273	6.312	6.414	6.513	6.704	7.215	7.552	7.802	8.153
San Andrés y Providencia	442	494	475	508	513	550	595	594	611	621	654	680	724	756	787	815
Santander	18.714	19.269	20.064	21.668	23.085	24.631	26.407	27.865	27.687	29.459	30.767	31.563	32.829	35.896	36.393	36.519
Sucre	2.275	2.290	2.296	2.463	2.577	2.817	3.035	3.137	3.322	3.326	3.548	3.741	3.919	4.133	4.175	4.182
Tolima	7.267	7.131	7.054	7.458	7.816	8.308	9.136	9.300	9.271	9.273	9.581	9.905	10.397	10.751	10.831	11.096
Valle	30.409	31.328	32.402	33.944	34.641	37.717	40.810	41.718	42.019	42.680	44.596	46.289	48.326	50.771	52.633	54.048
Vaupés	110	111	99	89	88	94	108	114	118	122	129	129	139	144	150	149
Vichada	199	200	207	209	224	236	258	266	273	275	249	259	278	279	278	279

Fuente: DANE-Dirección de Síntesis y Cuentas Nacionales. Cuentas Departamentales.  
p: provisional, pr: preliminar.

**Cuadro 8. Producto Interno Bruto Departamental y total nacional a precios constantes de 2005 por encadenamiento. 2001-2016r**  
Miles de millones de pesos

DEPARTAMENTOS	2001	2002	2003	2004	2005	2006	2007	2008	2009	2010	2011	2012	2013	2014	2015p	2016pr
<b>TOTAL COLOMBIA</b>	<b>1,7</b>	<b>2,5</b>	<b>3,9</b>	<b>5,3</b>	<b>4,7</b>	<b>6,7</b>	<b>6,9</b>	<b>3,5</b>	<b>1,7</b>	<b>4,0</b>	<b>6,6</b>	<b>4,0</b>	<b>4,9</b>	<b>4,4</b>	<b>3,1</b>	<b>2,0</b>
Bogotá D. C.	2,8	4,1	4,8	5,4	5,9	6,6	6,3	3,3	2,1	3,6	5,7	3,5	3,9	4,6	4,8	3,0
Bolívar	2,2	2,2	15,3	7,3	-0,4	6,9	8,2	1,3	-0,2	4,4	9,0	2,5	9,9	-2,0	-1,1	11,4
Caquetá	1,2	-1,3	8,6	-2,4	1,3	4,1	7,5	5,3	3,4	1,2	3,5	12,0	5,8	5,3	1,7	4,8
Risaralda	0,6	0,7	4,6	6,9	8,6	8,9	1,8	2,0	0,6	1,6	1,5	2,9	7,6	4,7	3,3	4,5
Atlántico	-0,5	0,9	1,2	5,8	6,9	7,9	9,4	2,5	0,0	-0,4	5,6	6,9	5,3	6,7	5,6	4,1
San Andrés y Providencia	-1,6	11,8	-3,8	6,9	1,0	7,2	8,2	-0,2	2,9	1,6	5,3	4,0	6,5	4,4	4,1	3,6
Norte Santander	1,6	5,4	3,5	-0,4	0,6	11,6	7,6	6,5	2,9	1,1	2,2	1,6	5,2	4,8	1,4	3,3
Quindío	6,2	-5,1	-6,8	-0,8	-0,8	12,6	4,4	0,8	-1,1	3,5	6,9	7,6	1,1	2,9	4,8	2,7
Valle	1,2	3,0	3,4	4,8	2,1	8,9	8,2	2,2	0,7	1,6	4,5	3,8	4,4	5,1	3,7	2,7
Cundinamarca	4,1	2,0	5,1	3,0	5,0	4,7	8,3	6,6	0,3	5,3	8,8	3,6	4,0	3,2	2,7	2,7
Antioquia	0,9	3,0	3,5	8,8	5,7	7,2	7,0	1,7	-0,6	3,3	8,2	4,0	4,4	6,8	3,9	2,6
Cauca	6,4	5,1	-0,4	11,6	3,3	6,1	5,3	6,5	0,3	7,0	3,8	9,0	11,6	4,6	6,1	2,4
Tolima	5,7	-1,9	-1,1	5,7	4,8	6,3	10,0	1,8	-0,3	0,0	3,3	3,4	5,0	3,4	0,7	2,4
Córdoba	2,7	1,0	7,5	4,8	3,3	4,4	8,4	-5,2	2,6	2,0	-0,5	9,8	3,6	4,1	0,3	2,3
Amazonas	7,9	-0,9	-2,2	6,7	6,3	4,7	2,3	3,3	2,8	3,5	3,0	3,9	4,1	3,9	2,0	2,0
Caldas	6,1	5,6	4,3	0,5	5,0	7,9	5,8	1,7	-4,6	2,4	0,2	0,8	6,4	5,6	2,4	1,8
Chocó	-1,0	-0,6	14,8	11,7	4,1	0,2	2,0	5,6	14,8	21,0	6,3	-3,8	-8,5	-2,1	4,7	1,7
Cesar	6,6	6,6	10,2	10,5	6,2	8,3	6,3	3,9	2,5	3,8	11,4	6,4	-0,8	5,9	2,2	1,3
Guainía	4,6	-4,4	-19,3	14,8	11,9	13,3	-5,5	8,3	1,5	3,0	0,7	7,2	6,1	0,6	2,5	1,2
Huila	-0,8	4,4	-2,6	13,6	-5,0	0,4	5,6	5,0	1,4	5,6	6,7	2,1	4,2	4,5	-0,6	1,1
Magdalena	5,6	1,5	0,0	5,6	7,2	2,4	5,0	9,4	6,3	3,5	1,9	4,4	5,3	-1,1	3,4	1,0
Nariño	3,2	3,2	6,7	7,9	2,9	10,4	4,1	-0,1	2,3	0,2	6,1	5,6	6,4	4,8	4,8	0,8
Vichada	8,7	0,5	3,5	1,0	7,2	5,4	9,3	3,1	2,6	0,7	-9,5	4,0	7,3	0,4	-0,4	0,4
Santander	4,2	3,0	4,1	8,0	6,5	6,7	7,2	5,5	-0,6	6,4	4,4	2,6	4,0	9,3	1,4	0,3
Sucre	1,7	0,7	0,3	7,3	4,6	9,3	7,7	3,4	5,9	0,1	6,7	5,4	4,8	5,5	1,0	0,2
Guaviare	-5,3	4,7	-14,7	3,2	7,1	4,8	8,8	-3,9	-2,9	-1,5	2,4	3,6	4,9	6,3	4,4	-0,5
Vaupés	6,8	0,9	-10,8	-10,1	-1,1	6,8	14,9	5,6	3,5	3,4	5,7	0,0	7,8	3,6	4,2	-0,7
Boyacá	-0,5	2,1	3,4	-0,9	4,9	4,8	12,9	7,2	0,9	3,7	9,4	3,1	2,9	4,3	3,5	-1,3
La Guajira	9,0	-16,2	13,8	8,7	9,1	7,0	5,4	5,3	1,4	1,2	6,2	5,4	0,5	2,8	-0,7	-2,4
Arauca	-27,7	40,9	-0,6	-19,1	26,1	1,1	8,5	4,4	-0,2	-8,4	-3,9	-5,1	-3,1	-7,8	4,4	-4,3
Putumayo	-10,9	-6,0	-3,3	12,5	-1,4	9,1	12,2	11,5	22,0	13,6	3,8	-0,7	23,9	5,0	-8,1	-6,2
Casanare	-8,9	-13,6	-5,0	-16,1	-4,7	-5,8	-6,1	1,4	3,1	5,6	15,3	6,4	5,6	6,0	-2,3	-6,3
Meta	-1,3	2,7	2,4	12,3	8,1	11,9	5,7	19,8	21,5	25,2	21,5	7,6	10,8	-3,1	1,5	-6,6

Fuente: DANE-Dirección de Síntesis y Cuentas Nacionales. Cuentas Departamentales.  
p: provisional, pr: preliminar.

**Cuadro 9. Participación del Producto Interno Bruto de Bogotá en el total nacional según grandes ramas de actividad económica  
2004-2016pr  
Porcentaje (%)**

Grandes ramas	2004	2005	2006	2007	2008	2009	2010	2011	2012	2013	2014	2015p	2016pr
<b>PIB Total</b>	<b>26,6</b>	<b>26,6</b>	<b>26,3</b>	<b>26,2</b>	<b>25,7</b>	<b>26,2</b>	<b>25,7</b>	<b>24,6</b>	<b>24,6</b>	<b>24,7</b>	<b>24,9</b>	<b>25,6</b>	<b>25,7</b>
Explotación de minas y canteras	1,4	1,2	1,2	1,2	0,9	1,1	0,8	0,6	0,5	0,6	0,7	1,0	1,2
Industrias manufactureras	23,5	23,6	23,9	22,9	21,6	22,2	21,3	19,7	19,4	19,0	18,1	18,2	17,5
Suministro de electricidad, gas y agua	21,1	21,1	21,6	21,8	21,7	20,6	20,3	20,1	19,8	19,3	18,8	18,3	17,7
Construcción	30,6	32,9	28,9	25,9	27,6	26,6	25,6	24,1	21,0	18,1	17,4	19,1	18,9
Comercio, reparación, restaurantes y hoteles	29,3	30,1	30,3	30,2	30,0	29,9	30,2	30,7	31,0	31,2	31,1	31,2	31,3
Transporte, almacenamiento y comunicaciones	28,0	28,0	27,0	26,3	26,9	27,1	27,8	28,0	28,4	28,0	27,6	27,0	27,0
Establec. Financieros; act. inmobiliarias y servicios a las empresas	42,6	42,5	42,2	42,4	42,8	43,4	43,2	43,1	43,4	43,6	43,4	43,7	43,8
Activ. servicios sociales, comunales y personales	29,5	28,8	28,6	28,8	28,0	28,4	28,3	28,2	28,0	28,1	28,1	28,3	28,5
Subtotal Valor Agregado	26,5	26,5	26,2	26,1	25,6	26,1	25,6	24,4	24,4	24,4	24,7	25,5	25,7
<b>Impuestos</b>	<b>27,8</b>	<b>27,6</b>	<b>27,9</b>	<b>27,2</b>	<b>27,0</b>	<b>27,6</b>	<b>27,1</b>	<b>27,0</b>	<b>26,9</b>	<b>27,6</b>	<b>26,9</b>	<b>26,5</b>	<b>26,3</b>

Fuente: DANE-Dirección de Síntesis y Cuentas Nacionales. Cuentas Departamentales

p: provisional, pr: preliminar

Nota 1. En Bogotá no se calcula la gran rama Agricultura, Ganadería, Caza, Silvicultura y Pesca por no ser representativa

**Cuadro 10. PIB per cápita departamental y total nacional . 2004-2016pr**  
*Pesos a precios corrientes<sup>1</sup>*

Departamento	2004	2005	2006	2007	2008	2009	2010	2011	2012	2013	2014	2015p	2016pr
<b>Colombia</b>	<b>7.263.936</b>	<b>7.931.153</b>	<b>8.844.362</b>	<b>9.813.388</b>	<b>10.800.329</b>	<b>11.219.656</b>	<b>11.973.830</b>	<b>13.462.903</b>	<b>14.259.639</b>	<b>15.078.111</b>	<b>15.884.109</b>	<b>16.582.065</b>	<b>17.696.729</b>
Bogotá	12.171.889	13.245.097	14.552.751	16.027.709	17.225.871	18.200.597	19.036.278	20.447.644	21.600.918	22.847.360	24.194.259	25.932.558	27.788.969
Antioquia	7.665.157	8.331.471	9.260.724	10.271.874	10.866.463	11.260.151	11.760.133	13.098.714	13.881.315	14.700.500	15.938.679	17.067.673	18.354.801
Valle	7.860.099	8.324.222	9.426.124	10.572.999	11.202.874	11.829.978	12.229.207	13.037.082	13.738.921	14.511.070	15.477.323	16.635.513	17.966.671
Santander	10.174.363	11.791.447	13.550.429	15.462.037	17.656.071	17.334.509	19.888.151	22.998.074	24.325.688	25.877.393	29.932.395	30.649.965	32.138.332
Meta	8.318.825	9.539.312	11.338.016	12.128.822	17.414.180	18.945.903	25.822.089	38.649.778	41.809.430	44.280.770	39.004.445	31.872.377	29.287.238
Cundinamarca	7.211.569	7.733.236	8.288.633	9.217.108	10.218.931	10.700.609	11.311.099	12.498.734	13.174.342	13.823.947	14.528.285	15.519.539	16.797.802
Bolívar	6.670.283	7.084.406	8.055.190	9.145.981	9.835.871	9.820.106	10.903.974	12.843.247	13.498.403	14.990.418	14.712.948	14.589.247	16.966.893
Atlántico	5.776.028	6.360.052	7.101.817	8.085.443	8.569.745	8.941.104	8.977.040	9.624.257	10.557.182	11.308.788	12.288.636	13.308.746	14.545.409
Boyacá	6.347.307	6.947.266	7.734.890	9.132.145	10.698.578	11.136.986	12.035.638	14.254.710	15.015.738	15.881.620	17.059.269	18.371.883	19.561.742
Tolima	5.157.509	5.725.663	6.433.593	7.317.178	8.289.198	8.364.756	8.705.547	9.776.015	10.349.288	10.986.044	11.673.035	12.257.575	13.320.871
Resto departamentos	54.344	61.074	68.403	75.757	85.466	93.855	106.994	111.527	119.610	136.717	145.909	154.221	163.466

Fuente: DANE-Dirección de Síntesis y Cuentas Nacionales. Cuentas Departamentales  
p: provisional, pr: preliminar

1- Proyecciones anuales de población 1985-2020 - Dane

**PIB per cápita departamental y total nacional. 2004-2016pr**  
*Dólares a precios corrientes<sup>1</sup>*

Departamento	2004	2005	2006	2007	2008	2009	2010	2011	2012	2013	2014	2015p	2016pr
<b>Colombia</b>	<b>2.764</b>	<b>3.416</b>	<b>3.749</b>	<b>4.727</b>	<b>5.490</b>	<b>5.210</b>	<b>6.306</b>	<b>7.289</b>	<b>7.932</b>	<b>8.068</b>	<b>7.938</b>	<b>6.048</b>	<b>5.792</b>
Bogotá	4.631	5.705	6.169	7.720	8.757	8.452	10.026	11.071	12.015	12.225	12.090	9.458	9.095
Antioquia	2.916	3.589	3.926	4.947	5.524	5.229	6.194	7.092	7.721	7.866	7.965	6.225	6.008
Valle	2.990	3.586	3.996	5.092	5.695	5.494	6.441	7.059	7.642	7.765	7.734	6.067	5.881
Santander	3.871	5.079	5.744	7.447	8.976	8.050	10.475	12.452	13.531	13.846	14.958	11.179	10.519
Meta	3.165	4.109	4.806	5.842	8.853	8.799	13.600	20.926	23.256	23.694	19.491	11.625	9.586
Cundinamarca	2.744	3.331	3.514	4.439	5.195	4.969	5.957	6.767	7.328	7.397	7.260	5.660	5.498
Bolívar	2.538	3.052	3.415	4.405	5.000	4.560	5.743	6.954	7.508	8.021	7.352	5.321	5.553
Atlántico	2.197	2.740	3.011	3.894	4.357	4.152	4.728	5.211	5.872	6.051	6.141	4.854	4.761
Boyacá	2.415	2.993	3.279	4.398	5.439	5.172	6.339	7.718	8.352	8.498	8.525	6.701	6.403
Tolima	1.962	2.466	2.727	3.524	4.214	3.885	4.585	5.293	5.757	5.878	5.833	4.471	4.360
Resto departamentos	22,2	22,4	22,2	22,3	22,3	21,8	22,3	22,1	21,9	22,1	22,0	21,7	21,6

Fuente: DANE-Dirección de Síntesis y Cuentas Nacionales. Cuentas Departamentales  
p: provisional, pr: preliminar

1- Se utiliza la tasa de cambio nominal promedio anual del Banco de la República





Producción  
Manufacturera

**Cuadro 11. Principales variables del sector manufacturero para Bogotá. 2005-2015***Valores en millones de pesos. Personal en número. Energía en Kilowatios hora*

Año	Número de establecimientos	Total personal ocupado	Personal remunerado permanente	Personal remunerado temporal	Sueldos y salarios	Prestaciones sociales	Producción bruta	Consumo intermedio	Valor agregado	Inversión neta	Total activos	Energía eléctrica consumida Kwh
2005	2.806	186.534	115.355	31.672	1.720.145	1.177.604	24.374.268	13.692.023	10.682.246	215.796	11.467.617	1.701.833.906
2006	2.729	194.014	117.801	32.886	1.898.844	1.305.772	27.612.892	15.744.479	11.868.412	(67.407)	12.635.249	1.774.350.086
2007	2.734	205.628	121.879	37.412	2.117.218	1.461.690	31.385.847	17.584.146	13.801.700	474.181	13.779.369	1.863.307.014
2008	3.128	208.629	125.265	37.694	2.289.484	1.607.867	32.564.188	17.947.496	14.616.692	36.200	14.832.310	1.853.170.614
2009	3.593	209.672	130.465	35.978	2.440.704	1.687.195	31.562.965	16.713.802	14.849.163	(266.819)	16.126.796	1.791.691.005
2010	3.868	214.561	131.644	38.296	2.542.946	1.751.864	32.872.809	17.914.481	14.958.328	(524.571)	16.589.882	1.822.966.265
2011	3.718	214.395	133.572	38.759	2.661.471	1.821.907	38.112.451	22.562.616	15.549.835	n.d	16.855.175	1.777.312.742
2012	3.567	210.368	128.648	43.138	2.802.077	1.890.978	36.840.848	21.632.422	15.208.426	n.d	17.116.252	1.611.474.897
2013	3.392	205.980	125.942	42.106	2.836.806	1.843.794	35.444.076	21.136.728	14.307.348	n.d	18.037.087	1.649.056.888
2014	3.313	201.033	123.296	42.882	2.918.825	1.714.591	36.369.366	22.014.597	14.354.770	n.d	18.573.293	1.643.779.143
2015	3.214	203.390	120.720	43.946	2.949.223	1.675.551	37.990.363	22.977.000	15.013.363	n.d	28.871.774	1.662.294.662

Fuente: Dane, EAM

**Cuadro 12. Principales variables del sector manufacturero para Bogotá y Colombia. 2005-2015***Valores en millones de pesos. Personal en número*

Año	Número de establecimientos		Total personal ocupado		Producción bruta		Valor agregado	
	Bogotá	Colombia	Bogotá	Colombia	Bogotá	Colombia	Bogotá	Colombia
2005	2.806	7.524	186.534	587.630	24.374.268	108.340.147	10.682.246	46.513.886
2006	2.729	7.369	194.014	612.080	27.612.892	126.513.498	11.868.412	55.276.789
2007	2.734	7.257	205.628	637.621	31.385.847	139.189.799	13.801.700	61.469.417
2008	3.128	7.937	208.629	652.854	32.564.188	149.945.511	14.616.692	65.014.561
2009	3.593	9.135	209.672	641.444	31.562.965	144.225.916	14.849.163	64.669.333
2010	3.868	9.946	214.561	665.556	32.872.809	156.527.707	14.958.328	67.802.874
2011	3.718	9.809	214.395	679.926	38.112.451	192.937.240	15.549.835	76.338.526
2012	3.567	9.488	210.368	676.425	36.840.848	199.767.797	15.208.426	75.865.748
2013	3.392	9.227	205.980	676.883	35.444.076	203.809.695	14.307.348	78.832.316
2014	3.313	9.159	201.033	685.732	36.369.366	212.503.826	14.354.770	80.712.929
2015	3.214	9.015	203.390	711.827	37.990.363	226.246.008	15.013.363	85.744.861

Fuente: Dane, EAM

**Cuadro 13. Establecimientos productivos del sector manufacturero para Bogotá, según agrupación industrial CIU Rev. 4 A.C. 2004-2015**  
Número

Código CIU Rev. 4 A.C. *	Descripción grupos industriales	2004	2005	2006	2007	2008	2009	2010	2011	2012	2013	2014	2015
	<b>Total</b>	<b>2.487</b>	<b>2.806</b>	<b>2.729</b>	<b>2.734</b>	<b>3.128</b>	<b>3.593</b>	<b>3.868</b>	<b>3.718</b>	<b>3.567</b>	<b>3.392</b>	<b>3.313</b>	<b>3.214</b>
101	Procesamiento y conservación de carne, pescado, crustáceos y moluscos.	44	51	48	49	54	57	67	66	67	61	60	61
102/103	Procesamiento y conservación de frutas, legumbres, hortalizas y tubérculos. /Elaboración de aceites y grasas de origen vegetal y animal.	19	20	20	22	30	32	33	30	30	40	39	38
104	Elaboración de productos lácteos.	23	28	26	26	28	33	36	32	30	30	29	28
105/109	Elaboración de productos de molinería, almidones y productos derivados del almidón. /Elaboración de alimentos preparados para animales.	29	30	30	28	32	37	40	37	34	32	31	30
106	Elaboración de productos de café.	9	8	8	8	11	14	13	11	11	13	13	12
107	Elaboración de azúcar y panela.	-	-	-	-	-	3	3	-	-	-	-	-
108/102	Elaboración de otros productos alimenticios./ Procesamiento y conservación de frutas, legumbres, hortalizas y tubérculos.	155	176	169	173	198	214	240	236	229	224	219	210
110/201	Elaboración de bebidas./Fabricación de sustancias químicas básicas, abonos y compuestos inorgánicos nitrogenados, plásticos y caucho sintético en formas primarias.	27	28	29	29	33	37	33	28	30	28	27	27
131/181	Preparación, hilatura, tejeduría y acabado de productos textiles./ Actividades de impresión y actividades de servicios relacionados con la impresión.	57	60	56	54	55	57	57	53	51	44	43	42
139	Fabricación de otros productos textiles.	43	48	46	46	53	68	80	71	61	71	69	67
143/139	Fabricación de artículos de punto y ganchillo./ Fabricación de otros productos textiles.	42	44	41	37	34	37	40	44	44	22	21	21
141/131	Preparación, hilatura, tejeduría y acabado de productos textiles./Confección de prendas de vestir, excepto prendas de piel	229	259	241	237	270	319	346	330	323	317	310	300
142/151	Fabricación de artículos de piel./Curtido y recurtido de cueros; fabricación de artículos de viaje, bolsos de mano y artículos similares, y fabricación de artículos de talabartería y guarnicionería; adobo y teñido de pieles	57	65	61	58	64	72	72	70	67	62	61	59
152	Fabricación de calzado	76	85	78	80	86	105	110	107	100	95	93	90
161/162	Aserrado, acepillado e impregnación de la madera./ Fabricación de hojas de madera para enchapado; fabricación de tableros contrachapados, tableros laminados, tableros de partículas y otros tableros y paneles.	9	12	12	10	15	20	22	20	19	18	18	17



Continuación

Código CIU Rev. 4 A.C. *	Descripción grupos industriales	2004	2005	2006	2007	2008	2009	2010	2011	2012	2013	2014	2015
163	Fabricación de partes y piezas de madera, de carpintería y ebanistería para la construcción.	12	15	14	18	20	26	28	30	26	24	23	23
164	Fabricación de recipientes de madera.	6	6	6	5	5	7	11	8	7	8	8	8
169	Fabricación de otros productos de madera; artículos de corcho, cestería y espartería.	7	9	10	11	12	13	17	15	15	12	12	11
170	Fabricación de papel, cartón y productos de papel y cartón.	96	103	100	88	98	60	66	63	44	43	42	41
581/592	Edición de libros, publicaciones periódicas y otras actividades de edición./Actividades de grabación de sonido y edición de música.	70	81	83	86	158	172	160	139	138	n.d	n.d	n.d
170/181	Fabricación de papel, cartón y productos de papel y cartón./Actividades de impresión y actividades de servicios relacionados con la impresión.	120	139	133	135	104	159	174	182	214	251	245	236
181	Actividades de impresión y actividades de servicios relacionados con la impresión.	23	23	23	31	49	67	65	55	35	n.d	n.d	n.d
191	Fabricación de productos de hornos de coque.	-	-	-	-	-	-	3	3	-	-	-	-
192	Fabricación de productos de la refinación del petróleo.	15	16	17	17	11	14	18	24	23	27	26	26
201	Fabricación de sustancias químicas básicas, abonos y compuestos inorgánicos nitrogenados, plásticos y caucho sintético en formas primarias.	28	31	32	32	38	37	38	34	34	34	33	32
202/201 /210	Fabricación de otros productos químicos./ Fabricación de sustancias químicas básicas, abonos y compuestos inorgánicos nitrogenados, plásticos y caucho sintético en formas primarias./Fabricación de productos farmacéuticos, sustancias químicas medicinales y productos botánicos de uso farmacéutico.	223	250	240	236	279	316	323	312	297	302	295	285
203/201	Fabricación de fibras sintéticas y artificiales. / Fabricación de sustancias químicas básicas, abonos y compuestos inorgánicos nitrogenados, plásticos y caucho sintético en formas primarias.	-	-	-	-	3	3	3	-	-	-	-	-
221/222	Fabricación de productos de caucho./Fabricación de productos de plástico.	29	34	33	32	40	49	52	47	43	43	42	41
222/261	Fabricación de productos de plástico./Fabricación de componentes y tableros electrónicos.	189	223	222	219	251	295	322	313	307	295	288	280
231	Fabricación de vidrio y de productos de vidrio.	22	23	24	24	29	37	34	33	32	34	33	32
239	Fabricación de productos minerales no metálicos ncp.	41	49	47	50	47	61	69	70	65	67	65	63
241/243	Industrias básicas de hierro y de acero./Fundición de metales.	27	29	29	35	48	50	55	52	48	47	46	45
242	Industrias básicas de metales preciosos y de metales no ferrosos.	10	11	11	12	12	14	14	16	11	12	12	11
251	Productos metálicos para uso estructural, tanques, depósitos y generadores de vapor.	59	66	67	70	87	111	128	126	118	108	105	102

Código CIU Rev. 4 A.C. *	Descripción grupos industriales	2004	2005	2006	2007	2008	2009	2010	2011	2012	2013	2014	2015
259/331	Fabricación de otros productos elaborados de metal y actividades de servicios relacionadas con el trabajo de metales./Mantenimiento y reparación especializado de productos elaborados en metal y de maquinaria y equipo.	116	136	135	134	153	175	202	203	194	196	191	186
251/331	Fabricación de productos metálicos para uso estructural, tanques, depósitos y generadores de vapor./ Mantenimiento y reparación especializado de productos elaborados en metal y de maquinaria y equipo.	101	111	112	108	107	115	125	119	116	114	111	108
281/282 /279	Fabricación de maquinaria y equipo de uso general. /Fabricación de maquinaria y equipo de uso especial. /Fabricación de otros tipos de equipo eléctrico n.c.p.	53	70	68	71	96	111	123	121	108	104	102	99
275	Fabricación de aparatos de uso doméstico.	11	16	15	15	13	17	18	20	18	18	18	17
261/262	Fabricación de componentes y tableros electrónicos./Fabricación de computadoras y de equipo periférico.	-	-	-	-	-	6	7	7	6	10	10	9
261/271 /279	Fabricación de componentes y tableros electrónicos./Fabricación de motores, generadores y transformadores eléctricos y de aparatos de distribución y control de la energía eléctrica. /Fabricación de otros tipos de equipo eléctrico n.c.p.	18	19	19	20	22	23	23	18	18	45	44	43
261/271 /279/273	Fabricación de componentes y tableros electrónicos./Fabricación de motores, generadores y transformadores eléctricos y de aparatos de distribución y control de la energía eléctrica. /Fabricación de otros tipos de equipo eléctrico n.c.p./Fabricación de hilos y cables aislados y sus dispositivos	11	13	14	18	19	23	26	26	25	n.d	n.d	n.d
261/279/273	Fabricación de componentes y tableros electrónicos./Fabricación de otros tipos de equipo eléctrico n.c.p./Fabricación de hilos y cables aislados y sus dispositivos	-	3	3	-	3	3	3	-	-	-	-	-
274/279	Fabricación de equipos eléctricos de iluminación. / Fabricación de otros tipos de equipo eléctrico n.c.p.	19	21	21	18	22	18	19	20	20	23	22	22
253/263 /265/293	Fabricación de otros productos elaborados de metal y actividades de servicios relacionadas con el trabajo de metales./Fabricación de equipos de comunicación./Fabricación de equipo de medición, prueba, navegación y control; fabricación de relojes./ Fabricación de partes, piezas (autopartes) y accesorios (lujos) para vehículos automotores.	20	19	19	23	22	23	28	26	25	24	23	23
261/331	Fabricación de componentes y tableros electrónicos./Mantenimiento y reparación especializado de productos elaborados en metal y de maquinaria y equipo.	-	3	3	4	4	6	6	4	5	n.d	n.d	n.d
263/264	Fabricación de equipos de comunicación./Fabricación de aparatos electrónicos de consumo.	6	5	4	3	3	-	-	-	-	n.d	n.d	n.d

Continuación

Código CIIU Rev. 4 A.C. *	Descripción grupos industriales	2004	2005	2006	2007	2008	2009	2010	2011	2012	2013	2014	2015
265/266 /325	Fabricación de equipo de medición, prueba, navegación y control; fabricación de relojes./ Fabricación de equipo de irradiación y equipo electrónico de uso médico y terapéutico./Fabricación de instrumentos, aparatos y materiales médicos y odontológicos (incluido mobiliario).	21	24	22	24	23	31	37	34	31	32	31	30
267/325	Fabricación de instrumentos ópticos y de equipo fotográfico./Fabricación de instrumentos, aparatos y materiales médicos y odontológicos (incluido mobiliario)	7	7	7	7	7	8	9	9	8	n.d	n.d	n.d
291	Fabricación de vehículos automotores y sus motores	4	3	3	4	6	5	7	6	7	7	7	7
292	Fabricación de carrocerías para vehículos; fabricación de remolques y semirremolques	20	25	22	22	20	29	32	33	30	29	28	27
293	Fabricación de partes, piezas y accesorios para vehículos y para sus motores	63	65	63	59	70	68	65	64	59	67	65	63
303/282	Fabricación de aeronaves, naves espaciales y de maquinaria conexas./Fabricación de maquinaria y equipo de uso especial	4	7	6	6	7	8	9	9	9	8	8	8
309/301 /281	Fabricación de otros tipos de equipo de transporte ncp./Construcción de barcos y otras embarcaciones./Fabricación de maquinaria y equipo de uso general	7	10	11	10	10	12	12	12	11	9	9	9
311/312	Fabricación de muebles./Fabricación de colchones y somieres.	130	144	144	149	164	211	243	226	220	219	214	208
321/322 /323/324 /329	Fabricación de joyas, bisutería y artículos conexos./ Fabricación de instrumentos musicales./Fabricación de artículos y equipo para la práctica del deporte./ Fabricación de juegos, juguetes y rompecabezas./ Otras industrias manufactureras n.c.p.	80	83	82	81	103	105	102	104	104	123	122	117

Fuente: Dane, EAM

\* De los años 2004 al 2011 se homologaron todos los códigos en CIIU 3 A.C. a CIIU 4 A.C.

**Cuadro 14. Personal ocupado por el sector manufacturero de Bogotá, según agrupación industrial CIU Rev. 4 A.C. 2004-2015**  
*Número de personas*

Código CIU Rev. 4 A.C. *	Descripción grupos industriales	2004	2005	2006	2007	2008	2009	2010	2011	2012	2013	2014	2015
	<b>Total</b>	<b>174.596</b>	<b>186.534</b>	<b>194.014</b>	<b>205.628</b>	<b>208.629</b>	<b>209.672</b>	<b>214.561</b>	<b>214.395</b>	<b>210.368</b>	<b>205.980</b>	<b>201.033</b>	<b>203.390</b>
101	Procesamiento y conservación de carne, pescado, crustáceos y moluscos.	3.724	3.469	3.929	3.947	4.729	4.788	5.418	5.429	5.890	5.855	5.712	6.461
102/103	Procesamiento y conservación de frutas, legumbres, hortalizas y tubérculos. /Elaboración de aceites y grasas de origen vegetal y animal.	2.229	2.493	2.601	2.493	2.638	2.805	2.931	2.823	2.864	3.080	3.006	3.041
104	Elaboración de productos lácteos.	2.309	2.035	2.141	2.399	3.426	2.387	2.546	2.365	2.475	2.618	2.555	2.585
105/109	Elaboración de productos de molinería, almidones y productos derivados del almidón. /Elaboración de alimentos preparados para animales.	1.715	1.671	1.577	1.898	1.992	2.340	2.249	2.319	2.218	2.204	2.151	2.176
106	Elaboración de productos de café.	379	352	331	326	524	468	449	386	371	504	492	498
107	Elaboración de azúcar y panela.	-	-	-	-	-	82	85	-	-	-	-	-
108/102	Elaboración de otros productos alimenticios./ Procesamiento y conservación de frutas, legumbres, hortalizas y tubérculos.	11.553	12.779	12.731	14.029	15.048	16.370	15.652	16.095	15.756	17.808	17.380	17.384
110/201	Elaboración de bebidas./Fabricación de sustancias químicas básicas, abonos y compuestos inorgánicos nitrogenados, plásticos y caucho sintético en formas primarias.	4.795	4.551	4.815	4.868	4.943	5.041	4.813	3.636	3.558	3.079	3.005	3.040
131/181	Preparación, hilatura, tejeduría y acabado de productos textiles./ Actividades de impresión y actividades de servicios relacionados con la impresión.	8.560	8.865	9.356	9.722	8.588	7.934	7.537	7.255	7.025	6.675	6.515	6.591
139/143 141/131	Fabricación de otros productos textiles./Fabricación de artículos de punto y ganchillo.	29.107	30.460	30.722	32.866	31.976	29.879	29.998	28.385	29.492	30.444	29.713	30.062
142/151	Fabricación de artículos de piel./Curtido y recurtido de cueros; fabricación de artículos de viaje, bolsos de mano y artículos similares, y fabricación de artículos de talabartería y guarnicionería; adobo y teñido de pieles	282	257	406	422	377	417	410	421	298	3.790	3.699	3.742
152	Fabricación de calzado	3.135	3.427	3.568	3.839	3.624	3.802	3.870	4.157	4.123	4.119	4.020	4.067
151	Curtido y recurtido de cueros; fabricación de artículos de viaje, bolsos de mano y artículos similares, y fabricación de artículos de talabartería y guarnicionería; adobo y teñido de pieles.	2.636	3.232	3.100	2.953	2.477	2.661	3.022	4.041	3.995	n.d	n.d	n.d
161/162	Aserrado, acepillado e impregnación de la madera./ Fabricación de hojas de madera para enchapado; fabricación de tableros contrachapados, tableros laminados, tableros de partículas y otros tableros y paneles.	220	250	264	189	348	456	453	424	426	429	419	424
163	Fabricación de partes y piezas de madera, de carpintería y ebanistería para la construcción.	534	577	540	615	663	711	712	702	674	686	670	677

Continuación

Código CIU Rev. 4 A.C. *	Descripción grupos industriales	2004	2005	2006	2007	2008	2009	2010	2011	2012	2013	2014	2015
164	Fabricación de recipientes de madera.	139	153	171	164	144	170	220	203	184	199	194	196
169	Fabricación de otros productos de madera; artículos de corcho, cestería y espartería.	222	275	231	247	275	343	401	404	304	257	251	254
170	Fabricación de papel, cartón y productos de papel y cartón.	4.927	4.382	4.883	4.662	4.743	3.164	3.156	3.216	2.416	2.639	2.576	2.606
581/592	Edición de libros, publicaciones periódicas y otras actividades de edición./Actividades de grabación de sonido y edición de música.	6.580	7.182	6.639	6.932	10.050	9.742	9.463	8.458	7.350	n.d	n.d	n.d
170/181	Fabricación de papel, cartón y productos de papel y cartón./Actividades de impresión y actividades de servicios relacionados con la impresión.	6.250	7.337	7.559	8.046	6.684	7.628	7.761	8.776	10.316	11.476	11.200	11.332
181	Actividades de impresión y actividades de servicios relacionados con la impresión.	584	654	725	830	1.226	1.541	1.495	1.395	971	n.d	n.d	n.d
191	Fabricación de productos de hornos de coque.	-	-	-	-	-	-	481	425	-	-	-	-
192	Fabricación de productos de la refinación del petróleo.	405	390	409	423	369	468	551	908	771	792	773	782
201	Fabricación de sustancias químicas básicas, abonos y compuestos inorgánicos nitrogenados, plásticos y caucho sintético en formas primarias.	777	1.006	1.072	1.090	1.077	1.023	1.444	1.189	1.504	1.243	1.213	1.227
202/201 /210	Fabricación de otros productos químicos./ Fabricación de sustancias químicas básicas, abonos y compuestos inorgánicos nitrogenados, plásticos y caucho sintético en formas primarias./Fabricación de productos farmacéuticos, sustancias químicas medicinales y productos botánicos de uso farmacéutico.	19.262	19.623	20.995	21.950	22.374	23.434	24.197	25.825	25.614	25.491	24.879	24.900
203/201	Fabricación de fibras sintéticas y artificiales. / Fabricación de sustancias químicas básicas, abonos y compuestos inorgánicos nitrogenados, plásticos y caucho sintético en formas primarias.	-	-	-	-	99	86	81	-	-	-	-	-
221/222	Fabricación de productos de caucho./Fabricación de productos de plástico.	1.362	1.570	1.645	1.777	1.970	1.972	1.989	2.044	1.873	1.802	1.759	1.779
222/261	Fabricación de productos de plástico./Fabricación de componentes y tableros electrónicos.	14.636	16.504	17.622	18.489	17.743	18.513	19.390	19.601	18.952	19.450	18.983	19.205
231	Fabricación de vidrio y de productos de vidrio.	944	998	1.093	1.136	1.291	1.547	1.353	1.635	1.530	1.553	1.516	1.533
239	Fabricación de productos minerales no metálicos ncp.	3.000	3.307	3.585	4.039	3.860	4.002	3.993	4.470	4.116	4.873	4.756	4.812
241/243	Industrias básicas de hierro y de acero./Fundición de metales.	1.539	1.702	1.645	2.376	2.432	2.267	2.265	2.152	2.048	2.263	2.209	2.235
242	Industrias básicas de metales preciosos y de metales no ferrosos.	171	180	189	229	266	264	273	327	212	255	249	252
251	Productos metálicos para uso estructural, tanques, depósitos y generadores de vapor.	1.802	2.367	2.587	3.041	3.798	4.465	5.028	5.293	5.171	4.584	4.474	4.526

Código CIU Rev. 4 A.C. *	Descripción grupos industriales	2004	2005	2006	2007	2008	2009	2010	2011	2012	2013	2014	2015
259/331	Fabricación de otros productos elaborados de metal y actividades de servicios relacionadas con el trabajo de metales./Mantenimiento y reparación especializado de productos elaborados en metal y de maquinaria y equipo.	5.511	6.473	6.810	6.994	6.744	7.154	7.834	7.748	7.356	7.281	7.106	7.189
251/331	Fabricación de productos metálicos para uso estructural, tanques, depósitos y generadores de vapor./ Mantenimiento y reparación especializado de productos elaborados en metal y de maquinaria y equipo.	4.547	4.497	4.890	4.602	4.547	4.711	5.120	5.319	4.872	5.001	4.881	4.938
281/282/279	Fabricación de maquinaria y equipo de uso general. /Fabricación de maquinaria y equipo de uso especial. /Fabricación de otros tipos de equipo eléctrico n.c.p.	1.398	1.750	1.879	2.206	3.032	3.487	4.023	3.859	3.456	3.245	3.167	3.204
275	Fabricación de aparatos de uso doméstico.	1.500	2.974	3.201	3.651	3.028	2.775	2.424	2.576	2.355	2.459	2.400	2.428
261/262	Fabricación de componentes y tableros electrónicos./Fabricación de computadoras y de equipo periférico.	-	-	-	-	-	211	239	287	303	490	478	484
261/271/279	Fabricación de componentes y tableros electrónicos./Fabricación de motores, generadores y transformadores eléctricos y de aparatos de distribución y control de la energía eléctrica. /Fabricación de otros tipos de equipo eléctrico n.c.p.	2.012	2.116	2.417	2.516	2.418	3.145	1.991	532	2.065	4.301	4.198	4.047
261/271 /279/273	Fabricación de componentes y tableros electrónicos./Fabricación de motores, generadores y transformadores eléctricos y de aparatos de distribución y control de la energía eléctrica. /Fabricación de otros tipos de equipo eléctrico n.c.p./Fabricación de hilos y cables aislados y sus dispositivos	1.074	1.167	1.318	1.567	1.630	1.709	2.219	1.814	1.859	n.d	n.d	n.d
261/279/273	Fabricación de componentes y tableros electrónicos./Fabricación de otros tipos de equipo eléctrico n.c.p./Fabricación de hilos y cables aislados y sus dispositivos	-	341	335	-	370	372	394	-	-	-	-	-
274/279	Fabricación de equipos eléctricos de iluminación. / Fabricación de otros tipos de equipo eléctrico n.c.p.	1.170	1.203	1.097	1.108	1.294	1.110	1.118	1.067	1.048	1.041	1.016	1.020
253/263 /265/293	Fabricación de otros productos elaborados de metal y actividades de servicios relacionadas con el trabajo de metales./Fabricación de equipos de comunicación./Fabricación de equipo de medición, prueba, navegación y control; fabricación de relojes./ Fabricación de partes, piezas (autopartes) y accesorios (lujos) para vehículos automotores.	836	851	971	1.226	1.123	1.095	1.046	2.214	1.090	1.047	1.022	1.034
261/331	Fabricación de componentes y tableros electrónicos./Mantenimiento y reparación especializado de productos elaborados en metal y de maquinaria y equipo.	-	162	143	438	332	361	371	150	166	n.d	n.d	n.d
263/264	Fabricación de equipos de comunicación./Fabricación de aparatos electrónicos de consumo.	1.410	198	210	86	88	-	-	-	-	-	-	-

Continuación

Código CIIU Rev. 4 A.C. *	Descripción grupos industriales	2004	2005	2006	2007	2008	2009	2010	2011	2012	2013	2014	2015
265/266/325	Fabricación de equipo de medición, prueba, navegación y control; fabricación de relojes./ Fabricación de equipo de irradiación y equipo electrónico de uso médico y terapéutico./Fabricación de instrumentos, aparatos y materiales médicos y odontológicos (incluido mobiliario).	927	1.271	1.327	1.391	1.163	1.245	1.333	1.207	1.295	1.180	1.152	1.165
267/325	Fabricación de instrumentos ópticos y de equipo fotográfico./Fabricación de instrumentos, aparatos y materiales médicos y odontológicos (incluido mobiliario)	384	393	372	371	375	459	479	531	268	n.d	n.d	n.d
291	Fabricación de vehículos automotores y sus motores	2.230	2.262	2.549	2.987	2.681	2.010	2.268	2.584	2.673	2.203	2.150	2.175
292	Fabricación de carrocerías para vehículos; fabricación de remolques y semirremolques	2.131	2.525	2.445	1.541	1.567	1.535	1.579	1.556	1.491	1.185	1.157	1.170
293	Fabricación de partes, piezas y accesorios para vehículos y para sus motores	3.408	3.596	3.797	3.836	3.840	3.023	3.217	3.464	3.179	3.592	3.506	3.547
303/282	Fabricación de aeronaves, naves espaciales y de maquinaria conexas./Fabricación de maquinaria y equipo de uso especial	534	561	620	576	512	685	807	844	351	374	365	369
309/301/281	Fabricación de otros tipos de equipo de transporte ncp./Construcción de barcos y otras embarcaciones./Fabricación de maquinaria y equipo de uso general	381	483	605	577	257	286	214	213	204	105	102	104
311/312	Fabricación de muebles./Fabricación de colchones y somieres.	5.746	6.434	6.751	7.600	7.669	8.148	8.812	8.098	8.580	8.307	8.107	8.203
321/322 /323/324 329	Fabricación de joyas, bisutería y artículos conexos./ Fabricación de instrumentos musicales./Fabricación de artículos y equipo para la práctica del deporte./ Fabricación de juegos, juguetes y rompecabezas./ Otras industrias manufactureras n.c.p.	5.619	5.229	5.146	6.358	6.205	5.381	5.387	5.573	5.260	6.001	5.857	5.926
321/322 /323/324 /329	Fabricación de joyas, bisutería y artículos conexos./ Fabricación de instrumentos musicales./Fabricación de artículos y equipo para la práctica del deporte./ Fabricación de juegos, juguetes y rompecabezas./ Otras industrias manufactureras n.c.p.	80	83	82	81	103	105	102	104	104	123	122	117

Fuente: Dane, EAM

\* De los años 2004 al 2011 se homologaron todos los códigos en CIIU 3 A.C. a CIIU 4 A.C.

**Cuadro 15. Valor agregado generado por el sector manufacturero de Bogotá, según agrupación industrial. (CIU Rev. 3 a.c.) 2004-2015**  
*Valores en millones de pesos*

Código CIU Rev. 4 A.C. *	Descripción grupos industriales	2004	2005	2006	2007	2008	2009	2010	2011	2012	2013	2014	2015
	<b>Total</b>	<b>9.605.057</b>	<b>10.682.246</b>	<b>11.868.412</b>	<b>13.801.700</b>	<b>14.616.692</b>	<b>14.849.163</b>	<b>14.958.328</b>	<b>15.549.835</b>	<b>15.208.426</b>	<b>14.307.348</b>	<b>14.354.770</b>	<b>15.013.363</b>
101	Procesamiento y conservación de carne, pescado, crustáceos y moluscos.	124.665	140.918	152.630	196.647	239.242	271.447	338.143	403.018	411.231	421.698	423.099	442.507
102/103	Procesamiento y conservación de frutas, legumbres, hortalizas y tubérculos. / Elaboración de aceites y grasas de origen vegetal y animal.	151.911	149.004	137.309	171.503	253.760	302.836	256.485	369.186	329.181	349.296	350.454	366.533
104	Elaboración de productos lácteos.	126.425	141.030	165.976	209.867	267.951	297.330	297.040	261.613	291.265	334.367	335.475	350.866
105/109	Elaboración de productos de molinería, almidones y productos derivados del almidón. /Elaboración de alimentos preparados para animales.	141.917	194.950	211.782	264.989	293.798	284.876	365.231	314.094	272.999	266.434	267.317	279.582
106	Elaboración de productos de café.	105.257	126.068	136.883	161.731	213.845	227.267	265.493	289.750	273.205	n.d	n.d	n.d
107	Elaboración de azúcar y panela.	29.532	30.954	32.650	53.922	53.458	66.177	118.039	106.734	103.052	169.663	170.225	178.035
108/102	Elaboración de otros productos alimenticios. / Procesamiento y conservación de frutas, legumbres, hortalizas y tubérculos.	-	-	-	-	-	5.082	6.047	-	-	-	-	-
110/201	Elaboración de bebidas. /Fabricación de sustancias químicas básicas, abonos y compuestos inorgánicos nitrogenados, plásticos y caucho sintético en formas primarias.	526.934	570.997	663.410	771.702	902.418	846.504	817.128	854.458	910.932	1.121.250	1.124.966	1.176.580
131/181	Preparación, hilatura, tejeduría y acabado de productos textiles. / Actividades de impresión y actividades de servicios relacionados con la impresión.	1.059.579	1.257.989	1.483.102	1.474.086	1.540.123	1.512.232	1.217.528	1.096.613	1.103.736	1.280.992	1.285.237	1.344.204



Continuación

Código CIU Rev. 4 A.C. *	Descripción grupos industriales	2004	2005	2006	2007	2008	2009	2010	2011	2012	2013	2014	2015
139/143 /141/131	Fabricación de otros productos textiles./Fabricación de artículos de punto y ganchillo.	312.583	363.627	416.754	479.209	385.443	385.580	321.938	333.373	330.376	290.782	291.745	305.131
142/151	Fabricación de artículos de piel./ Curtido y recurtido de cueros; fabricación de artículos de viaje, bolsos de mano y artículos similares, y fabricación de artículos de talabartería y guarnicionería; adobo y teñido de pieles	159.237	173.829	177.184	182.059	150.096	153.263	160.573	134.216	127.546	267.240	268.126	280.428
152	Fabricación de calzado	263.346	294.371	301.941	298.121	396.427	351.342	338.585	387.738	394.814	67.445	67.669	70.773
151	Curtido y recurtido de cueros; fabricación de artículos de viaje, bolsos de mano y artículos similares, y fabricación de artículos de talabartería y guarnicionería; adobo y teñido de pieles.	356.737	341.786	418.632	473.983	563.662	543.452	529.329	569.795	563.162	787.932	790.544	826.814
161/162	Aserrado, acepillado e impregnación de la madera./Fabricación de hojas de madera para enchapado; fabricación de tableros contrachapados, tableros laminados, tableros de partículas y otros tableros y paneles.	88.154	100.144	100.329	110.250	106.693	95.647	108.879	114.419	133.942	133.663	134.106	140.259
163	Fabricación de partes y piezas de madera, de carpintería y ebanistería para la construcción.	56.261	66.684	76.092	89.391	87.808	92.003	93.027	107.385	98.608	91.989	92.294	96.528
164	Fabricación de recipientes de madera.	3.399	5.605	3.405	5.765	11.914	9.886	9.639	11.734	14.424	12.536	12.577	13.154
169	Fabricación de otros productos de madera; artículos de corcho, cestería y espartería.	8.203	10.272	13.541	17.845	20.766	22.068	24.152	23.581	27.549	25.102	25.185	26.341
170	Fabricación de papel, carton y productos de papel y carton.	2.322	1.918	1.883	2.937	3.319	4.294	4.451	3.741	3.088	5.952	5.971	6.245

Código CIU Rev. 4 A.C. *	Descripción grupos industriales	2004	2005	2006	2007	2008	2009	2010	2011	2012	2013	2014	2015
581/592	Edición de libros, publicaciones periódicas y otras actividades de edición./Actividades de grabación de sonido y edición de música.	5.594	6.433	4.742	6.284	8.826	14.364	10.169	10.418	7.433	8.221	8.248	8.627
170/181	Fabricación de papel, cartón y productos de papel y cartón./Actividades de impresión y actividades de servicios relacionados con la impresión.	1.085.066	1.353.026	1.321.660	1.676.914	1.819.515	1.664.835	1.802.330	1.766.435	1.788.353	746.681	749.156	783.527
181	Actividades de impresión y actividades de servicios relacionados con la impresión.	18.114	21.699	23.102	29.097	39.292	82.428	52.849	57.190	40.158	n.d	n.d	n.d
191	Fabricación de productos de hornos de coque.	-	-	-	-	-	-	19.658	13.807	-	-	-	-
192	Fabricación de productos de la refinación del petróleo.	109.247	89.484	85.295	129.000	148.828	180.049	225.326	498.626	439.756	453.122	454.623	475.481
201	Fabricación de sustancias químicas básicas, abonos y compuestos inorgánicos nitrogenados, plásticos y caucho sintético en formas primarias.	53.734	83.615	103.552	122.350	87.735	111.111	105.948	145.986	100.286	108.637	108.997	113.998
202/201/210	Fabricación de otros productos químicos./ Fabricación de sustancias químicas básicas, abonos y compuestos inorgánicos nitrogenados, plásticos y caucho sintético en formas primarias./Fabricación de productos farmacéuticos, sustancias químicas medicinales y productos botánicos de uso farmacéutico.	1.613.058	1.494.571	1.608.012	1.920.881	2.142.050	2.282.087	2.266.210	2.408.986	2.715.769	2.598.491	2.607.104	2.726.717

## Continuación

Código CIU Rev. 4 A.C. *	Descripción grupos industriales	2004	2005	2006	2007	2008	2009	2010	2011	2012	2013	2014	2015
203/201	Fabricación de fibras sintéticas y artificiales. /Fabricación de sustancias químicas básicas, abonos y compuestos inorgánicos nitrogenados, plásticos y caucho sintético en formas primarias.	-	-	-	-	2.587	3.791	4.392	-	-	-	-	-
221/222	Fabricación de productos de caucho./Fabricación de productos de plástico.	50.338	58.566	62.524	64.477	68.253	74.118	70.625	77.032	77.804	73.507	73.751	77.135
222/261	Fabricación de productos de plástico./ Fabricación de componentes y tableros electrónicos.	699.394	872.542	957.331	1.016.584	1.070.994	1.117.553	1.073.002	1.121.108	992.249	1.093.817	1.097.442	1.147.792
231	Fabricación de vidrio y de productos de vidrio.	39.666	41.329	45.587	60.186	57.225	73.810	69.750	74.561	81.507	83.181	83.457	87.286
239	Fabricación de productos minerales no metálicos ncp.	263.629	252.288	295.048	333.106	346.638	305.530	332.591	327.778	400.484	353.468	354.639	370.910
241/243	Industrias básicas de hierro y de acero./ Fundición de metales.	117.777	129.114	85.923	157.570	147.967	91.817	103.237	104.147	115.077	123.337	123.746	129.423
242	Industrias básicas de metales preciosos y de metales no ferrosos.	4.041	5.724	7.885	8.756	11.098	13.263	17.186	21.577	8.838	17.214	17.271	18.063
251	Productos metálicos para uso estructural, tanques, depósitos y generadores de vapor.	70.259	86.871	118.946	108.775	192.394	235.380	265.492	280.501	257.757	216.472	217.190	227.154
259/331	Fabricación de otros productos elaborados de metal y actividades de servicios relacionadas con el trabajo de metales./Mantenimiento y reparación especializado de productos elaborados en metal y de maquinaria y equipo.	245.714	279.870	318.236	344.224	346.537	341.289	351.568	346.170	373.692	399.712	401.036	419.436

Código CIU Rev. 4 A.C. *	Descripción grupos industriales	2004	2005	2006	2007	2008	2009	2010	2011	2012	2013	2014	2015
251/331	Fabricación de productos metálicos para uso estructural, tanques, depósitos y generadores de vapor./ Mantenimiento y reparación especializado de productos elaborados en metal y de maquinaria y equipo.	132.775	135.595	158.216	167.631	179.027	195.066	203.367	220.624	207.656	249.984	250.812	262.320
281/282 /279	Fabricación de maquinaria y equipo de uso general. /Fabricación de maquinaria y equipo de uso especial. / Fabricación de otros tipos de equipo eléctrico n.c.p.	49.954	63.074	71.848	70.725	126.961	128.455	135.674	156.839	136.369	125.127	125.542	131.301
275	Fabricación de aparatos de uso doméstico.	41.527	89.461	109.481	122.935	108.387	129.993	117.689	121.869	124.021	137.400	137.855	144.180
261/262	Fabricación de componentes y tableros electrónicos./Fabricación de computadoras y de equipo periférico.	57.382	81.049	79.193	80.192	92.529	102.116	115.237	23.324	34.711	234.039	234.814	245.588
261/271 /279	Fabricación de componentes y tableros electrónicos./Fabricación de motores, generadores y transformadores eléctricos y de aparatos de distribución y control de la energía eléctrica. /Fabricación de otros tipos de equipo eléctrico n.c.p.	55.563	63.169	71.260	85.870	106.232	145.241	163.683	140.249	144.693	n.d	n.d	n.d
261/271 /279/273	Fabricación de componentes y tableros electrónicos./Fabricación de motores, generadores y transformadores eléctricos y de aparatos de distribución y control de la energía eléctrica. /Fabricación de otros tipos de equipo eléctrico n.c.p./ Fabricación de hilos y cables aislados y sus dispositivos	-	32.681	46.748	-	47.002	87.381	82.118	-	-	-	-	-

Continuación

Código CIU Rev. 4 A.C. *	Descripción grupos industriales	2004	2005	2006	2007	2008	2009	2010	2011	2012	2013	2014	2015
261/279 /273	Fabricación de componentes y tableros electrónicos./Fabricación de otros tipos de equipo eléctrico n.c.p./Fabricación de hilos y cables aislados y sus dispositivos	45.371	47.779	51.787	48.049	53.794	46.092	41.385	48.675	47.741	55.822	56.007	58.577
274/279	Fabricación de equipos eléctricos de iluminación. /Fabricación de otros tipos de equipo eléctrico n.c.p.	53.922	73.232	96.118	103.623	103.430	91.047	77.782	83.452	61.470	43.263	43.407	45.398
253/263 /265/293	Fabricación de otros productos elaborados de metal y actividades de servicios relacionadas con el trabajo de metales./Fabricación de equipos de comunicación./Fabricación de equipo de medición, prueba, navegación y control; fabricación de relojes./ Fabricación de partes, piezas (autopartes) y accesorios (lujos) para vehículos automotores.	-	3.743	5.106	22.753	18.906	14.298	17.853	6.928	5.193	n.d	n.d	n.d
261/331	Fabricación de componentes y tableros electrónicos./Mantenimiento y reparación especializado de productos elaborados en metal y de maquinaria y equipo.	45.709	4.763	6.709	1.548	2.133	-	-	-	-	-	-	-
263/264	Fabricación de equipos de comunicación./Fabricación de aparatos electrónicos de consumo.	36.364	33.938	40.821	42.075	33.704	58.021	53.564	66.686	66.201	76.638	76.892	80.420

Código CIU Rev. 4 A.C. *	Descripción grupos industriales	2004	2005	2006	2007	2008	2009	2010	2011	2012	2013	2014	2015
265/266/325	Fabricación de equipo de medición, prueba, navegación y control; fabricación de relojes./ Fabricación de equipo de irradiación y equipo electrónico de uso médico y terapéutico./ Fabricación de instrumentos, aparatos y materiales médicos y odontológicos (incluido mobiliario).	11.435	15.130	18.554	21.694	19.598	19.044	15.551	17.911	10.614	n.d	n.d	n.d
267/325	Fabricación de instrumentos ópticos y de equipo fotográfico./ Fabricación de instrumentos, aparatos y materiales médicos y odontológicos (incluido mobiliario)	419.468	492.906	729.084	1.062.641	708.720	666.396	668.670	735.608	547.278	393.780	395.085	413.211
291	Fabricación de vehículos automotores y sus motores	81.936	91.487	93.506	72.103	64.621	70.060	62.240	70.984	77.424	70.232	70.464	73.697
292	Fabricación de carrocerías para vehículos; fabricación de remolques y semirremolques	115.181	140.590	144.031	150.073	159.227	135.424	170.601	193.054	162.000	183.330	183.938	192.377
293	Fabricación de partes, piezas y accesorios para vehículos y para sus motores	44.501	63.688	81.565	103.634	112.756	187.526	230.457	221.153	41.368	52.721	52.896	55.323
303/282	Fabricación de aeronaves, naves espaciales y de maquinaria conexa./Fabricación de maquinaria y equipo de uso especial	7.699	9.260	11.287	13.531	5.890	4.449	4.731	5.169	4.745	1.916	1.922	2.010
309/301/281	Fabricación de otros tipos de equipo de transporte ncp./Construcción de barcos y otras embarcaciones./ Fabricación de maquinaria y equipo de uso general	156.739	171.523	187.064	245.304	277.423	287.961	299.699	281.819	310.292	333.533	334.639	349.992
311/312	Fabricación de muebles./Fabricación de colchones y somieres.	357.433	323.900	334.687	445.112	415.689	417.881	455.992	519.721	438.376	447.365	448.847	469.440

Continuación

Código CIU Rev. 4 A.C. *	Descripción grupos industriales	2004	2005	2006	2007	2008	2009	2010	2011	2012	2013	2014	2015
321/322 /323/324 /329	Fabricación de joyas, bisutería y artículos conexos./Fabricación de instrumentos musicales./Fabricación de artículos y equipo para la práctica del deporte./Fabricación de juegos, juguetes y rompecabezas./Otras industrias manufactureras n.c.p.	5.619	5.229	5.146	6.358	6.205	5.381	5.387	5.573	5.260	6.001	5.857	5.926
321/322 /323/324 /329	Fabricación de joyas, bisutería y artículos conexos./Fabricación de instrumentos musicales./Fabricación de artículos y equipo para la práctica del deporte./Fabricación de juegos, juguetes y rompecabezas./Otras industrias manufactureras n.c.p.	80	83	82	81	103	105	102	104	104	123	122	117

Fuente: Dane, EAM

\* De los años 2004 al 2011 se homologaron todos los codigos en CIU 3 A.C. a CIU 4 A.C.?

## Cuadro 16. Valor de los componentes del consumo intermedio del sector fabril en Bogotá. 2000-2015

Valores en millones de pesos

Año	Número de establecimientos	Total Consumo intermedio	Materias primas, materiales y empaques consumidos	Energía eléctrica comprada	Otros energéticos consumidos(a)	Gastos por subcontratación de trabajos industriales (b)	Gastos por servicios de reparación y mantenimiento (c)	Arrendamiento de bienes inmuebles	Alquiler de maquinaria y equipo	Servicios públicos	Otros consumos intermedios (d)	Costos y gastos de transporte de productos y materias primas	Valor causado por las empresas que suministran personal temporal vinculado a la producción
2000	2.259	7.274.030	6.385.753	146.822	86.056	241.100	225.212	42.619	25.382	56.384	64.702	n.d	n.d
2001	2.184	8.400.696	7.396.372	162.111	88.631	315.524	245.007	46.989	25.454	61.814	58.794	n.d	n.d
2002	2.120	9.318.649	8.183.005	185.154	100.349	353.653	280.846	61.510	20.387	67.859	65.886	n.d	n.d
2003	2.418	10.570.389	9.254.982	224.293	121.113	411.172	316.532	69.345	28.854	63.467	80.632	n.d	n.d
2004	2.487	12.255.677	10.618.720	335.634	131.040	437.952	367.038	71.335	41.730	67.152	85.913	99.164	n.d
2005	2.806	13.692.023	11.804.248	324.507	136.798	588.103	397.279	89.287	46.647	69.277	102.154	133.723	n.d
2006	2.729	15.767.479	13.661.440	352.840	164.767	616.366	455.333	102.265	66.682	79.469	121.617	146.702	n.d
2007	2.734	17.584.146	15.282.763	377.491	89.717	707.620	572.889	114.748	63.511	91.287	121.253	162.867	n.d
2008	3.128	17.947.496	15.394.593	423.482	188.387	863.066	500.878	135.346	67.408	114.643	123.651	136.041	n.d
2009	3.593	16.713.802	14.194.457	449.330	210.131	777.403	527.634	161.428	56.428	102.776	122.853	111.361	n.d
2010	3.868	17.914.481	14.937.829	476.080	206.772	784.843	521.991	169.948	61.066	100.224	124.627	92.133	438.968
2011	3.718	22.562.616	19.485.995	493.480	230.122	826.606	497.153	180.509	79.636	98.464	137.148	105.231	428.273
2012	3.567	21.632.422	18.612.224	446.797	211.408	881.524	453.408	186.957	63.055	97.166	159.587	115.342	404.955
2013	3.392	21.136.728	18.239.924	431.478	219.853	743.427	462.078	193.702	58.711	92.053	145.847	113.438	436.216
2014	3.313	22.014.597	19.167.600	450.150	214.007	716.598	469.074	215.224	57.936	91.297	128.956	109.925	393.830
2015	3.214	22.977.000	20.000.311	483.356	241.959	729.285	490.356	223.762	56.489	91.980	150.835	116.293	392.373

Fuente: Dane, EAM.

(a) Incluye diesel oil-acpm, fuel oil, gasolina, kerosene, gas natural, propano, etc.

(b) Incluye trabajadores a domicilio.

(c) Incluye accesorios y repuestos consumidos

(d) Incluye muestras gratis, servicios técnicos, seguros (excepto los de prestaciones sociales) y costo de materias, materiales y empaques vendidos sin transformar



**Cuadro 17. Gastos por subcontratación de trabajos industriales efectuados por el sector manufacturero de Bogotá, según agrupación industrial. (CIU Rev. 3 a.c.) 2004-2015**

*Valores en millones de pesos*

Código CIU Rev. 4 A.C. *	Descripción grupos industriales	2004	2005	2006	2007	2008	2009	2010	2011	2012	2013	2014	2015
	<b>Total</b>	<b>437.952</b>	<b>588.103</b>	<b>616.366</b>	<b>707.620</b>	<b>863.066</b>	<b>777.403</b>	<b>784.843</b>	<b>826.606</b>	<b>881.524</b>	<b>743.427</b>	<b>716.598</b>	<b>729.285</b>
101	Procesamiento y conservación de carne, pescado, crustáceos y moluscos.	515	578	212	1.474	3.396	7.275	15.635	8.776	9.991	5.355	5.161	5.253
102/103	Procesamiento y conservación de frutas, legumbres, hortalizas y tubérculos. /Elaboración de aceites y grasas de origen vegetal y animal.	-	289	-	119	1.348	28	1.796	1.562	1.652	5.879	5.667	5.768
104	Elaboración de productos lácteos.	10.217	9.487	9.247	14.512	15.801	1.371	824	12.930	10.219	9.295	8.960	9.118
105/109	Elaboración de productos de molinería, almidones y productos derivados del almidón. /Elaboración de alimentos preparados para animales.	1.403	1.626	1.559	1.972	1.134	187	226	3.594	1.737	3.516	3.389	3.449
106	Elaboración de productos de café.	4	49	43	113	1.678	187	184	167	99	n.d	n.d	n.d
107	Elaboración de azúcar y panela.	4	51	38	97	1.760	1.256	1.273	1.374	1.666	1.921	1.851	1.884
108/102	Elaboración de otros productos alimenticios./ Procesamiento y conservación de frutas, legumbres, hortalizas y tubérculos.	-	-	-	-	-	13	12	-	-	-	-	-
110/201	Elaboración de bebidas./Fabricación de sustancias químicas básicas, abonos y compuestos inorgánicos nitrogenados, plásticos y caucho sintético en formas primarias.	1.518	3.722	2.325	705	12.418	6.329	9.693	3.410	2.054	8.696	8.383	8.531
131/181	Preparación, hilatura, tejeduría y acabado de productos textiles./ Actividades de impresión y actividades de servicios relacionados con la impresión.	166	132	151	12.920	21.931	11.253	16.090	11.675	11.641	36.939	35.606	36.236
139/143 141/131	Fabricación de otros productos textiles./Fabricación de artículos de punto y ganchillo.	17.409	20.318	20.095	14.962	33.883	30.406	24.670	15.269	13.660	12.956	12.489	12.710
142/151	Fabricación de artículos de piel./Curtido y recurtido de cueros; fabricación de artículos de viaje, bolsos de mano y artículos similares, y fabricación de artículos de talabartería y guarnicionería; adobo y teñido de pieles	41.875	50.401	59.071	69.651	65.590	68.104	68.947	69.578	68.313	7.852	7.568	7.702
152	Fabricación de calzado	34.470	33.499	40.655	41.655	72.387	57.728	55.662	61.016	72.846	119.683	115.366	117.408
151	Curtido y recurtido de cueros; fabricación de artículos de viaje, bolsos de mano y artículos similares, y fabricación de artículos de talabartería y guarnicionería; adobo y teñido de pieles.	2.459	4.168	1.865	6.862	5.548	6.452	7.609	10.047	6.842	3.354	3.233	3.290
161/162	Aserrado, acepillado e impregnación de la madera./ Fabricación de hojas de madera para enchapado; fabricación de tableros contrachapados, tableros laminados, tableros de partículas y otros tableros y paneles.	5.073	6.484	6.219	5.403	10.316	9.552	8.615	11.171	8.798	11.033	10.635	10.823

Código CIU Rev. 4 A.C. *	Descripción grupos industriales	2004	2005	2006	2007	2008	2009	2010	2011	2012	2013	2014	2015
163	Fabricación de partes y piezas de madera, de carpintería y ebanistería para la construcción.	6	-	-	24	184	202	245	256	319	172	166	169
164	Fabricación de recipientes de madera.	551	838	889	593	545	2.198	1.635	1.357	662	2.301	2.218	2.257
169	Fabricación de otros productos de madera; artículos de corcho, cestería y espartería.	37	39	47	62	62	76	39	132	148	593	571	581
170	Fabricación de papel, carton y productos de papel y carton.	16	560	795	1.279	1.089	648	241	196	114	30	29	30
581/592	Edición de libros, publicaciones periódicas y otras actividades de edición./Actividades de grabación de sonido y edición de música.	14.483	11.839	10.307	7.916	12.204	3.642	4.370	4.841	2.045	2.351	2.266	2.306
170/181	Fabricación de papel, cartón y productos de papel y cartón./Actividades de impresión y actividades de servicios relacionados con la impresión.	164.118	281.751	295.978	330.483	370.448	334.915	320.839	310.004	291.285	87.018	83.878	85.363
181	Actividades de impresión y actividades de servicios relacionados con la impresión.	-	-	-	-	-	-	-	-	-	-	-	-
191	Fabricación de productos de hornos de coque.	0	901	1.430	1.380	3.310	4.854	4.708	5.871	4.993	9.446	9.105	9.267
192	Fabricación de productos de la refinación del petróleo.	107	46	22	8	349	2.194	240	91	134	63	60	61
201	Fabricación de sustancias químicas básicas, abonos y compuestos inorgánicos nitrogenados, plásticos y caucho sintético en formas primarias.	51.443	67.807	72.543	71.638	75.693	74.752	81.509	110.239	190.144	211.656	204.018	207.630
202/201 /210	Fabricación de otros productos químicos./ Fabricación de sustancias químicas básicas, abonos y compuestos inorgánicos nitrogenados, plásticos y caucho sintético en formas primarias./Fabricación de productos farmacéuticos, sustancias químicas medicinales y productos botánicos de uso farmacéutico.	-	-	-	-	91	172	294	-	-	-	-	-
203/201	Fabricación de fibras sintéticas y artificiales. / Fabricación de sustancias químicas básicas, abonos y compuestos inorgánicos nitrogenados, plásticos y caucho sintético en formas primarias.	1.630	1.109	723	1.395	1.053	1.363	870	881	819	657	633	645
221/222	Fabricación de productos de caucho./Fabricación de productos de plástico.	11.556	13.301	11.535	20.642	19.071	15.364	20.656	18.475	17.398	17.944	17.296	17.602
222/261	Fabricación de productos de plástico./Fabricación de componentes y tableros electrónicos.	687	1.060	1.114	929	4.220	2.161	4.120	3.990	4.695	4.757	4.585	4.666
231	Fabricación de vidrio y de productos de vidrio.	1.358	1.501	5.514	2.167	1.470	2.165	5.352	4.464	2.034	4.256	4.102	4.175
239	Fabricación de productos minerales no metálicos ncp.	327	1.404	1.814	2.320	3.343	878	1.912	1.038	894	1.185	1.142	1.162
241/243	Industrias básicas de hierro y de acero./Fundición de metales.	55	130	151	147	383	327	457	610	247	155	149	152
242	Industrias básicas de metales preciosos y de metales no ferrosos.	22.439	19.913	12.454	26.026	30.416	25.798	16.429	28.300	21.936	13.921	13.419	13.657
251	Productos metálicos para uso estructural, tanques, depósitos y generadores de vapor.	17.756	14.616	19.268	20.620	23.348	25.894	32.423	32.863	34.321	35.868	34.574	35.186

Continuación

Código CIU Rev. 4 A.C. *	Descripción grupos industriales	2004	2005	2006	2007	2008	2009	2010	2011	2012	2013	2014	2015
259/331	Fabricación de otros productos elaborados de metal y actividades de servicios relacionadas con el trabajo de metales./Mantenimiento y reparación especializado de productos elaborados en metal y de maquinaria y equipo.	4.859	5.614	4.801	7.155	6.334	7.928	15.382	9.133	7.357	14.854	14.318	14.572
251/331	Fabricación de productos metálicos para uso estructural, tanques, depósitos y generadores de vapor./ Mantenimiento y reparación especializado de productos elaborados en metal y de maquinaria y equipo.	2.989	3.681	2.669	3.981	8.793	13.474	11.384	11.991	9.286	10.385	10.011	10.188
281/282/279	Fabricación de maquinaria y equipo de uso general. /Fabricación de maquinaria y equipo de uso especial. /Fabricación de otros tipos de equipo eléctrico n.c.p.	119	975	185	184	336	1.715	685	975	825	332	320	326
275	Fabricación de aparatos de uso doméstico.	-	-	-	-	-	183	165	266	238	1.100	1.060	1.079
261/262	Fabricación de componentes y tableros electrónicos./Fabricación de computadoras y de equipo periférico.	398	512	1.507	1.060	1.814	1.530	2.078	1.802	1.909	2.874	2.770	2.819
261/271/279	Fabricación de componentes y tableros electrónicos./Fabricación de motores, generadores y transformadores eléctricos y de aparatos de distribución y control de la energía eléctrica. /Fabricación de otros tipos de equipo eléctrico n.c.p.	352	1.009	1.487	1.678	2.168	6.322	3.187	3.382	1.567	2.618	2.524	2.568
261/271 /279/273	Fabricación de componentes y tableros electrónicos./Fabricación de motores, generadores y transformadores eléctricos y de aparatos de distribución y control de la energía eléctrica. /Fabricación de otros tipos de equipo eléctrico n.c.p./Fabricación de hilos y cables aislados y sus dispositivos	-	-	-	-	-	-	-	-	-	-	-	-
261/279/273	Fabricación de componentes y tableros electrónicos./Fabricación de otros tipos de equipo eléctrico n.c.p./Fabricación de hilos y cables aislados y sus dispositivos	1.046	972	1.192	1.249	2.824	2.666	2.493	2.335	2.622	n.d	n.d	n.d
274/279	Fabricación de equipos eléctricos de iluminación. / Fabricación de otros tipos de equipo eléctrico n.c.p.	642	564	324	817	1.272	3.348	3.361	3.645	3.159	5.290	5.099	5.189
253/263 /265/293	Fabricación de otros productos elaborados de metal y actividades de servicios relacionadas con el trabajo de metales./Fabricación de equipos de comunicación./Fabricación de equipo de medición, prueba, navegación y control; fabricación de relojes./ Fabricación de partes, piezas (autopartes) y accesorios (lujos) para vehículos automotores.	-	-	-	475	-	141	17	11	1	n.d	n.d	n.d
261/331	Fabricación de componentes y tableros electrónicos./Mantenimiento y reparación especializado de productos elaborados en metal y de maquinaria y equipo.	265	450	837	-	78	-	-	-	-	-	-	-
263/264	Fabricación de equipos de comunicación./Fabricación de aparatos electrónicos de consumo.	983	1.568	879	1.192	1.353	1.263	2.285	3.244	1.443	5.453	5.256	5.349

Código CIIU Rev. 4 A.C. *	Descripción grupos industriales	2004	2005	2006	2007	2008	2009	2010	2011	2012	2013	2014	2015
265/266/325	Fabricación de equipo de medición, prueba, navegación y control; fabricación de relojes./ Fabricación de equipo de irradiación y equipo electrónico de uso médico y terapéutico./Fabricación de instrumentos, aparatos y materiales médicos y odontológicos (incluido mobiliario).	-	-	2	-	-	116	2	8	281	n.d	n.d	n.d
267/325	Fabricación de instrumentos ópticos y de equipo fotográfico./Fabricación de instrumentos, aparatos y materiales médicos y odontológicos (incluido mobiliario)	-	-	-	493	2.984	2.212	4.463	5.985	18.424	26.376	25.425	25.875
291	Fabricación de vehículos automotores y sus motores	3.203	3.381	4.349	4.444	1.902	2.424	2.233	3.160	2.933	3.436	3.312	3.370
292	Fabricación de carrocerías para vehículos; fabricación de remolques y semirremolques	5.008	5.734	6.881	9.154	10.342	4.224	5.455	7.464	6.379	9.437	9.096	9.257
293	Fabricación de partes, piezas y accesorios para vehículos y para sus motores	341	394	102	145	1.203	1.402	188	10.264	2.945	3.280	3.161	3.217
303/282	Fabricación de aeronaves, naves espaciales y de maquinaria conexa./Fabricación de maquinaria y equipo de uso especial	380	563	47	58	524	986	312	134	230	352	339	345
309/301/281	Fabricación de otros tipos de equipo de transporte ncp./Construcción de barcos y otras embarcaciones./Fabricación de maquinaria y equipo de uso general	12.639	12.625	12.227	12.210	16.949	19.567	15.422	18.695	26.394	23.701	22.845	23.250
311/312	Fabricación de muebles./Fabricación de colchones y somieres.	3.046	2.440	2.811	5.250	9.724	10.158	8.155	9.937	13.821	15.087	14.543	14.800
321/322 /323/324 329	Fabricación de joyas, bisutería y artículos conexos./ Fabricación de instrumentos musicales./Fabricación de artículos y equipo para la práctica del deporte./ Fabricación de juegos, juguetes y rompecabezas./ Otras industrias manufactureras n.c.p.	5.619	5.229	5.146	6.358	6.205	5.381	5.387	5.573	5.260	6.001	5.857	5.926
321/322 /323/324 /329	Fabricación de joyas, bisutería y artículos conexos./ Fabricación de instrumentos musicales./Fabricación de artículos y equipo para la práctica del deporte./ Fabricación de juegos, juguetes y rompecabezas./ Otras industrias manufactureras n.c.p.	80	83	82	81	103	105	102	104	104	123	122	117

Fuente: Dane, EAM

\* De los años 2004 al 2011 se homologaron todos los códigos en CIIU 3 A.C. a CIIU 4 A.C.

**Cuadro 18. Personal ocupado por el sector manufacturero de Bogotá, según escala de personal. 2003-2015**  
Número de personas

Escala de personal ocupado	2003	2004	2005	2006	2007	2008	2009	2010	2011	2012	2013	2014	2015
<b>Total</b>	<b>164.902</b>	<b>174.596</b>	<b>186.534</b>	<b>194.014</b>	<b>205.628</b>	<b>208.629</b>	<b>209.672</b>	<b>214.561</b>	<b>214.395</b>	<b>210.368</b>	<b>205.980</b>	<b>201.033</b>	<b>203.390</b>
Menos de 10 personas	2.756	2.436	3.137	2.676	2.581	3.486	4.126	4.901	4.601	4.518	4.181	3.971	3.979
10 a 19 personas	8.632	9.176	10.466	9.922	9.703	11.392	14.483	16.011	14.818	13.646	12.827	12.406	10.867
20 a 49 personas	20.583	20.604	23.548	23.895	23.923	26.065	30.149	31.385	31.388	30.373	29.589	28.648	28.721
50 a 99 personas	23.336	26.458	28.392	27.461	28.614	29.973	31.970	30.638	29.227	28.176	27.756	27.522	26.475
100 a 149 personas	16.984	18.099	17.233	18.210	18.551	20.442	17.293	19.773	21.116	19.665	19.195	19.164	20.820
150 a 199 personas	10.452	11.352	12.380	12.275	13.824	13.191	14.886	13.161	12.697	14.444	14.571	15.103	15.170
200 a 349 personas	22.162	23.622	27.150	28.618	29.276	28.187	24.802	25.066	27.245	28.042	27.162	24.814	25.456
350 a 499 personas	14.229	14.905	10.912	15.657	14.451	15.928	16.713	16.736	21.556	17.521	14.508	13.991	16.132
500 a 649 personas	13.906	11.035	13.281	11.351	14.051	13.794	13.713	14.141	10.362	11.799	14.139	11.528	10.303
650 a 799 personas	7.742	9.895	11.291	12.366	12.868	9.355	14.134	12.836	8.497	8.361	10.318	12.398	11.651
Más de 800 personas	24.120	27.014	28.744	31.583	37.786	36.816	27.403	29.913	32.888	33.823	31.734	31.488	33.816

Fuente: Dane, EAM

**Cuadro 19. Valor de las ventas netas del sector fabril en Bogotá. 2005-2015**  
Valores en millones de pesos

Año	Número de establecimientos	Total ventas	Venta neta de productos fabricados por el establecimiento			Ventas de productos no fabricados	Ventas de materia prima	Ventas de Energía eléctrica en el país	Ventas de productos elaborados para terceros		Otros ingresos por ventas
			Venta total	En el país	En el exterior				En el país	En el exterior	
2005	2.806	28.136.106	22.070.181	19.013.537	3.056.644	4.522.066	210.306	206	1.148.530	101.572	83.244
2006	2.729	34.140.192	25.522.255	21.608.556	3.913.699	5.645.878	208.364	871	1.237.547	143.865	1.381.411
2007	2.734	37.720.845	28.714.359	25.484.340	3.230.019	5.155.461	570.914	756	1.480.822	158.640	1.639.892
2008	3.128	39.766.622	30.137.921	26.487.825	3.650.096	6.147.521	444.121	978	1.320.874	189.070	1.526.138
2009	3.593	40.391.047	29.090.626	25.822.187	3.268.439	7.657.794	390.800	2.252	1.431.629	184.362	1.633.584
2010	3.868	39.818.635	29.656.278	26.869.427	2.786.851	6.119.332	455.246	9	1.641.699	149.789	1.796.282
2011	3.718	49.880.843	34.692.234	31.643.407	3.048.827	9.665.540	1.725.881	12	1.750.676	147.297	1.899.204
2012	3.567	45.890.100	34.188.186	30.213.323	3.974.863	7.812.412	286.769	7	1.677.502	123.011	1.802.214
2013	3.392	48.380.058	32.886.062	29.975.740	2.910.321	11.301.125	286.421	206	1.768.759	183.782	1.953.703
2014	3.313	46.390.050	33.593.810	30.903.079	2.690.731	8.310.342	310.215	-	1.967.656	120.090	2.087.937
2015	3.214	48.617.404	35.877.809	32.124.379	3.753.430	8.419.166	366.963	-	1.890.305	85.470	1.977.690

Fuente: Dane, EAM

**Cuadro 20. Valor de las compras de materias primas, materiales y empaques en Bogotá. 2002-2015**  
Valores en millones de pesos

Año	Total Consumo intermedio	Consumo de Materias primas, materiales y empaques	Materias primas, materiales y empaques como proporción del consumo intermedio	Compra de materias primas, materiales y empaques			
				Total	Compras en el país	Compras en el exterior	Autosuficiencia en la provisión nacional de materias primas
2002	9.318.649	8.183.005	87,8	8.223.536	5.038.501	3.185.035	61,3
2003	10.570.389	9.254.982	87,6	9.280.875	6.003.088	3.277.787	64,7
2004	12.255.677	10.618.720	86,6	10.934.134	7.920.247	3.013.887	72,4
2005	13.692.023	11.804.248	86,2	11.696.255	8.872.446	2.823.810	75,9
2006	15.767.479	13.661.440	86,6	13.863.769	10.120.276	3.743.494	73,0
2007	17.584.146	15.282.763	86,9	15.427.832	13.004.477	2.423.355	84,3
2008	17.947.496	15.394.593	85,8	15.296.570	12.490.066	2.806.504	81,7
2009	16.713.802	14.194.457	84,9	13.929.887	10.917.006	3.012.881	78,4
2010	17.914.481	14.937.829	83,4	15.155.401	11.121.794	4.033.607	73,4
2011	22.562.616	19.485.995	86,4	19.874.475	15.495.779	4.378.696	78,0
2012	21.632.422	18.612.224	86,0	18.652.372	14.291.572	4.360.799	76,6
2013	21.136.728	18.239.924	86,3	18.221.216	15.204.762	3.016.454	83,4
2014	22.014.597	19.167.600	87,1	19.529.242	16.192.340	3.336.902	82,9
2015	22.977.000	20.000.311	87,0	20.132.240	15.526.458	4.605.782	77,1

Fuente: Dane, EAM

**Cuadro 21. Producción real manufacturera de Bogotá según agrupaciones 2006-2016**  
Tasa de crecimiento anual (%). Precios constantes de 2005

Agrupaciones manufactureras	2006	2007	2008	2009	2010	2011	2012	2013	2014	2015	2016
<b>Producción real total</b>	<b>11,2</b>	<b>13,7</b>	<b>(6,9)</b>	<b>(9,7)</b>	<b>1,6</b>	<b>2,3</b>	<b>(2,1)</b>	<b>(4,4)</b>	<b>0,1</b>	<b>(2,1)</b>	0,2
Transf. Carnes; aceites y grasas; frutas y verduras	11,4	2,9	3,5	0,6	5,3	9,9	4,1	0,4	8,1	1,5	1,0
Lácteos, café, cacao, chocolate y confitería	5,1	16,1	(0,8)	(7,2)	(7,0)	(3,8)	7,3	(1,3)	8,0	6,2	5,2
Productos de molinería, almidones, panadería y farináceos	10,1	19,9	(10,8)	(1,9)	15,6	(4,3)	0,1	0,0	(2,0)	6,6	2,0
Bebidas	10,8	9,7	(7,1)	(8,0)	(16,9)	(7,1)	1,2	7,5	0,9	(4,7)	(0,6)
Confecciones; hiladura, tejeduría y textiles	12,1	23,1	(4,9)	(20,5)	(9,5)	(7,5)	9,4	(2,5)	(7,3)	2,2	(1,1)
Curtido y preparado de cueros; calzado y artículos de viaje	12,9	10,7	(10,2)	(0,2)	13,6	2,8	(10,7)	(0,8)	8,0	(1,1)	(2,7)

Continuación

Agrupaciones manufactureras	2006	2007	2008	2009	2010	2011	2012	2013	2014	2015	2016
Papel, cartón y sus productos	2,9	11,8	(7,4)	(5,7)	12,3	5,7	4,7	0,6	5,4	2,5	(0,2)
Edición e impresión	7,0	13,3	4,0	(9,4)	(0,9)	9,5	(11,8)	(13,4)	(6,1)	(3,6)	(5,8)
Químicas básicas; otros químicos; Derivados de petróleo fuera de refinería	7,8	4,6	(0,3)	(8,4)	4,9	5,8	(3,1)	(1,5)	(8,2)	3,3	15,1
Artículos de plástico y caucho	11,7	11,1	(7,5)	(2,5)	3,4	4,1	(1,9)	1,9	(0,4)	3,1	(4,3)
Maquinaria y equipo	16,6	13,7	2,0	(18,2)	(17,6)	2,1	(9,3)	15,2	5,5	(6,1)	(7,6)
Hierro, acero; elaborados de metal; minerales no metálicos	5,0	9,1	(5,1)	(7,3)	8,4	7,3	1,2	(4,7)	(2,5)	(13,1)	(6,3)
Vehículos y autopartes; otros tipos de equipo de transporte	27,8	23,5	(31,0)	(19,8)	28,9	8,9	(20,6)	(33,4)	22,3	(20,4)	(6,6)
Otras industrias manufactureras	8,6	10,5	(6,0)	5,4	(0,5)	(9,5)	8,0	(5,7)	(11,8)	(7,2)	2,0

Fuente: Dane, MTMR

**Cuadro 22. Ventas reales manufactureras de Bogotá según agrupaciones 2006-2016**  
*Tasa de crecimiento anual (%). Precios constantes de 2005*

Agrupaciones manufactureras	2006	2007	2008	2009	2010	2011	2012	2013	2014	2015	2016
Ventas reales totales	11,0	10,2	(7,4)	(7,8)	2,1	1,3	(2,8)	(2,9)	0,5	(1,4)	(0,8)
Transf. Carnes; aceites y grasas; frutas y verduras	7,2	4,7	(0,8)	2,6	2,7	8,1	4,3	2,4	8,9	0,3	1,9
Lácteos, café, cacao, chocolate y confitería	6,1	14,8	1,9	(5,9)	0,4	(8,3)	8,5	0,5	9,7	3,7	3,2
Productos de molinería, almidones, panadería y farináceos	11,5	8,6	(11,1)	(1,2)	10,7	2,1	(0,4)	1,4	(8,0)	4,0	3,3
Bebidas	13,9	13,5	0,7	(4,1)	(23,5)	(18,6)	2,5	11,3	(1,0)	2,4	15,4
Confecciones; hiladura, tejeduría y textiles	7,2	12,7	(10,1)	(11,1)	(0,4)	(4,3)	4,7	(0,1)	2,2	3,1	(0,9)
Curtido y preparado de cueros; calzado y artículos de viaje	14,0	7,6	(7,4)	(7,4)	17,5	(4,0)	(7,4)	(6,0)	10,2	(5,0)	(2,2)
Papel, cartón y sus productos	7,2	7,6	(7,2)	(7,0)	10,6	4,5	(6,8)	(3,4)	3,6	0,7	(1,8)
Edición e impresión	5,3	11,3	4,5	(9,8)	0,4	1,6	(9,0)	(11,3)	(7,2)	(2,0)	(5,9)
Químicas básicas; otros químicos; Derivados de petróleo fuera de refinería	6,3	3,7	(1,4)	(4,5)	(0,8)	5,7	(2,9)	(1,5)	(5,4)	5,8	4,6
Artículos de plástico y caucho	18,5	8,3	(10,0)	(5,3)	5,8	6,7	(2,4)	(0,5)	0,0	2,6	(3,0)
Maquinaria y equipo	16,6	10,0	(0,7)	(11,4)	(20,3)	0,5	(7,9)	14,3	5,3	(7,8)	(8,8)
Hierro, acero; elaborados de metal; minerales no metálicos	5,3	7,7	(8,8)	(7,7)	5,8	6,0	1,2	(3,9)	(4,2)	(14,1)	(10,0)
Vehículos y autopartes; otros tipos de equipo de transporte	26,4	18,5	(28,5)	(19,6)	24,3	5,0	(21,0)	(24,2)	10,4	(17,3)	(6,5)
Otras industrias manufactureras	8,9	3,8	(0,5)	(1,7)	2,8	(0,5)	(0,2)	(2,5)	(12,8)	(4,1)	0,5

Fuente: Dane, MTMR

**Cuadro 23. Personal ocupado por la industria manufacturera de Bogotá según agrupaciones 2006-2016**  
Tasa de crecimiento anual (%)

Agrupaciones manufactureras	2006	2007	2008	2009	2010	2011	2012	2013	2014	2015	2016
Personal ocupado total	3,5	5,2	(3,1)	(5,7)	(2,9)	1,7	(0,4)	(2,5)	(2,3)	(2,5)	(0,4)
Transf. Carnes; aceites y grasas; frutas y verduras	2,9	2,0	2,9	(2,9)	2,8	1,8	9,2	2,9	6,2	0,3	1,9
Lácteos, café, cacao, chocolate y confitería	5,2	6,8	8,8	(0,2)	(5,4)	(4,5)	3,1	7,4	5,3	0,1	0,1
Productos de molinería, almidones, panadería y farináceos	1,3	(1,3)	(1,6)	4,0	(0,2)	1,5	0,0	(0,1)	(10,2)	(1,0)	(1,6)
Bebidas	(0,5)	3,0	(2,5)	1,0	(14,0)	(13,4)	2,5	(1,9)	(1,5)	(12,0)	43,5
Confecciones; hiladura, tejeduría y textiles	1,3	5,8	(5,8)	(11,4)	(8,8)	4,1	(1,2)	(6,4)	(3,5)	(0,8)	3,0
Curtido y preparado de cueros; calzado y artículos de viaje	10,4	12,9	(5,9)	0,3	(3,5)	12,5	(0,0)	5,3	5,8	4,9	10,9
Papel, cartón y sus productos	(0,0)	4,9	(1,1)	(7,1)	2,6	1,2	1,6	(1,9)	(3,2)	2,2	(3,5)
Edición e impresión	(1,8)	2,2	(2,3)	(7,0)	(5,5)	(1,0)	(3,8)	(9,4)	(9,9)	(9,9)	(6,8)
Químicas básicas; otros químicos; Derivados de petróleo fuera de refinería	3,0	3,7	(1,0)	(3,1)	2,7	1,9	(2,5)	(1,0)	(2,4)	(6,0)	1,1
Artículos de plástico y caucho	11,5	11,7	(6,6)	(3,3)	1,8	1,9	1,7	0,1	1,1	2,7	(0,1)
Maquinaria y equipo	7,1	1,5	(1,4)	(7,7)	(11,2)	0,8	(4,0)	(2,0)	(6,3)	(4,3)	(9,8)
Hierro, acero; elaborados de metal; minerales no metálicos	2,7	7,2	0,2	(3,5)	2,2	1,0	1,6	(2,3)	(3,0)	(3,7)	(5,5)
Vehículos y autopartes; otros tipos de equipo de transporte	8,2	(1,3)	(19,3)	(14,4)	3,7	7,2	(5,3)	(15,3)	(9,3)	(14,7)	(13,0)
Otras industrias manufactureras	(0,4)	7,3	(1,7)	(3,3)	2,6	1,0	(2,2)	(3,6)	(3,8)	(6,0)	(4,5)

Fuente: Dane, MTMR

**Cuadro 24. Producción real manufacturera de Bogotá y otras regiones 2009-2016**  
Tasa de crecimiento anual (%)

Regiones	2009	2010	2011	2012	2013	2014	2015	2016
Bogotá	(8,4)	3,4	2,8	(3,1)	(3,8)	0,4	(2,7)	0,2
Medellín - Valle de Aburrá	(11,1)	8,7	8,0	7,5	(1,9)	2,7	1,2	(0,2)
Cali, Yumbo, Palmira y Jamundí	(1,6)	0,2	4,8	1,6	(0,4)	1,9	2,7	(1,6)
Costa Atlántica*	(9,0)	3,9	8,5	1,2	2,7	3,2	1,9	5,2
Eje Cafetero	(13,9)	0,0	3,5	2,2	6,7	2,5	3,1	1,3
Santanderes*	(6,8)	1,0	5,8	1,4	1,5	3,3	(0,1)	(1,5)

Fuente: Dane, MTMR

\* En estas regiones no se contempla la transformación de petróleo.







Mercado  
Laboral

**Cuadro 25. Indicadores de mercado laboral para Bogotá. 2003-2016***Miles de personas*

Variable	2003	2004	2005	2006	2007	2008	2009	2010	2011	2012	2013	2014	2015	2016
Población total	6.612	6.718	6.824	6.930	7.034	7.139	7.244	7.348	7.452	7.555	7.658	7.760	7.862	7.963
Población en edad de trabajar	5.135	5.246	5.354	5.469	5.580	5.692	5.803	5.911	6.018	6.122	6.224	6.325	6.425	6.522
Población económicamente activa	3.476	3.463	3.553	3.585	3.572	3.726	3.862	4.056	4.269	4.415	4.479	4.584	4.602	4.615
Ocupados	2.899	2.950	3.088	3.171	3.202	3.352	3.418	3.623	3.862	3.994	4.074	4.186	4.200	4.187
Desocupados	577	512	465	413	371	374	444	433	407	421	404	398	402	429
Abiertos	541	469	430	381	346	356	424	411	382	397	388	383	379	403
Ocultos	37	44	35	32	25	18	20	22	25	25	17	15	24	26
Inactivos	1.659	1.783	1.801	1.884	2.008	1.966	1.942	1.856	1.749	1.707	1.745	1.741	1.823	1.907
Subempleados Subjetivos	1.162	1.101	1.245	1.122	1.101	1.089	933	1.307	1.456	1.504	1.533	1.458	1.428	1.218
Insuficiencia de horas	489	543	607	449	298	312	255	442	511	529	555	511	500	414
Empleo inadecuado por competencias	124	135	128	402	799	760	602	838	900	904	971	969	975	909
Empleo inadecuado por ingresos	891	758	901	896	955	937	801	1.092	1.221	1.252	1.259	1.206	1.170	1.011
Subempleados Objetivos	444	380	395	344	333	450	396	569	592	582	606	585	514	452
Insuficiencia de horas	188	197	191	161	102	148	125	222	244	246	263	256	211	189
Empleo inadecuado por competencias	58	55	48	113	244	316	268	360	366	349	371	371	352	322
Empleo inadecuado por ingresos	337	258	287	267	281	374	331	460	473	462	474	450	412	355

Fuente: Dane, GEIH.

**Cuadro 26. Principales Indicadores de mercado laboral para Bogotá. 2003-2016***Porcentaje (%)*

Variable	2003	2004	2005	2006	2007	2008	2009	2010	2011	2012	2013	2014	2015	2016
% Población en edad de trabajar	77,7	78,1	78,5	78,9	79,3	79,7	80,1	80,5	80,8	81,0	81,3	81,5	81,7	81,9
Tasa global de participación - TGP	67,7	66,0	66,4	65,6	64,0	65,5	66,5	68,6	70,9	72,1	72,0	72,5	71,6	70,8
Tasa de Ocupación - TO	56,5	56,2	57,7	58,0	57,4	58,9	58,9	61,3	64,2	65,2	65,5	66,2	65,4	64,2
Tasa de Desempleo - TD	16,6	14,8	13,1	11,5	10,4	10,0	11,5	10,7	9,5	9,5	9,0	8,7	8,7	9,3
T.D. Abierto	15,6	13,5	12,1	10,1	9,7	9,5	11,0	10,1	8,9	9,0	8,7	8,3	8,2	8,7
T.D. Oculto	1,1	1,3	1,0	0,9	0,7	0,5	0,5	0,5	0,6	0,6	0,4	0,3	0,5	0,6
Tasa de subempleo subjetivo	33,4	31,8	35,0	31,3	30,8	29,2	24,2	32,2	34,1	34,1	34,2	31,8	31,0	26,4
Insuficiencia de horas	14,1	15,7	17,1	12,5	8,3	8,4	6,6	10,9	12,0	12,0	12,4	11,1	10,9	9,0
Empleo inadecuado por competencias	3,6	3,9	3,6	11,2	22,4	20,4	15,6	20,7	21,1	20,5	21,7	21,1	21,2	19,7
Empleo inadecuado por ingresos	25,6	21,9	25,4	25,0	26,7	25,1	20,7	26,9	28,6	28,4	28,1	26,3	25,4	21,9

Variable	2003	2004	2005	2006	2007	2008	2009	2010	2011	2012	2013	2014	2015	2016
Tasa de subempleo objetivo	12,8	11,0	11,1	9,6	9,3	12,1	10,3	14,0	13,9	13,2	13,5	12,8	11,2	9,8
Insuficiencia de horas	5,4	5,7	5,4	4,5	2,9	4,0	3,2	5,5	5,7	5,6	5,9	5,6	4,6	4,1
Empleo inadecuado por competencias	1,7	1,6	1,3	3,2	6,8	8,5	6,9	8,9	8,6	7,9	8,3	8,1	7,6	7,0
Empleo inadecuado por ingresos	9,7	7,5	8,1	7,4	7,9	10,0	8,6	11,3	11,1	10,5	10,6	9,8	9,0	7,7

Fuente: Dane, GEIH.

**Cuadro 27. Población ocupada en Bogotá, según ramas de actividad. 2003-2016**  
Miles de personas

Ramas de actividad económica	2003	2004	2005	2006	2007	2008	2009	2010	2011	2012	2013	2014	2015	2016
Ocupados	2.902	2.950	3.088	3.171	3.202	3.353	3.418	3.623	3.862	3.994	4.074	4.186	4.200	4.187
No informa	2	2	0	1	2	5	5	2	1	2	1	1	1	1
Agricultura, pesca, ganadería, caza y silvicultura	31	31	37	33	19	24	24	22	27	29	26	24	28	27
Explotación de Minas y Canteras	9	11	7	9	11	13	10	15	18	16	15	16	14	10
Industria manufacturera	549	569	604	561	580	600	599	589	652	635	648	654	646	634
Suministro de Electricidad Gas y Agua	9	7	10	10	13	13	14	12	13	12	13	15	15	13
Construcción	141	125	140	165	183	167	181	209	235	248	220	232	239	226
Comercio, hoteles y restaurantes	808	787	809	835	810	901	928	1.031	1.092	1.146	1.183	1.217	1.188	1.197
Transporte, almacenamiento y comunicaciones	240	252	256	296	314	315	314	344	360	382	378	371	378	364
Intermediación financiera	80	87	85	84	89	92	95	104	92	107	122	118	112	130
Actividades Inmobiliarias	268	282	311	312	357	424	436	461	494	509	547	581	627	623
Servicios, comunales, sociales y personales	765	797	829	864	824	799	812	832	879	908	921	956	953	960

Fuente: Dane, GEIH.

**Cuadro 28. Población ocupada en Bogotá según ramas de actividad como porcentaje del total nacional 2003-2016**  
Porcentaje (%)

Ramas de actividad económica	2003	2004	2005	2006	2007	2008	2009	2010	2011	2012	2013	2014	2015	2016
Ocupados	17,4	17,7	18,1	18,8	18,7	19,2	18,6	18,9	19,3	19,3	19,4	19,5	19,1	18,9
No informa	52,0	31,4	9,2	0,4	14,8	19,4	34,1	30,5	34,0	33,0	20,4	37,0	37,5	34,0
Agricultura, pesca, ganadería, caza y silvicultura	0,9	0,9	1,0	1,0	0,6	0,8	0,7	0,6	0,7	0,8	0,7	0,7	0,8	0,8
Explotación de Minas y Canteras	5,0	5,7	3,7	4,6	6,3	6,4	5,6	7,0	7,2	6,6	6,9	7,7	6,7	5,4
Industria manufacturera	24,7	24,7	25,9	25,3	25,2	25,9	24,8	24,0	25,0	23,9	25,6	25,3	24,8	24,9
Suministro de Electricidad Gas y Agua	14,7	10,3	12,4	13,4	17,5	18,2	18,0	12,4	11,8	11,1	12,3	12,8	12,9	11,7

Continuación

Ramas de actividad económica	2003	2004	2005	2006	2007	2008	2009	2010	2011	2012	2013	2014	2015	2016
Construcción	18,8	16,2	17,1	19,5	20,3	18,8	18,6	20,0	20,6	19,9	18,0	17,8	17,4	16,2
Comercio, hoteles y restaurantes	19,2	18,6	18,9	20,0	18,8	20,1	19,5	20,5	20,7	20,7	20,5	20,8	19,7	19,4
Transporte, almacenamiento y comunicaciones	21,7	21,4	21,0	23,2	22,1	21,7	20,5	21,3	21,7	22,2	21,7	20,7	20,9	20,5
Intermediación financiera	41,3	42,6	41,3	40,3	39,3	41,3	43,1	43,4	38,8	41,2	42,1	40,6	37,8	40,3
Actividades Inmobiliarias	37,8	38,7	39,7	38,4	37,6	38,0	36,7	38,1	37,9	36,8	36,7	37,3	37,4	35,6
Servicios, comunales, sociales y personales	20,7	22,3	22,9	24,6	22,9	23,0	22,5	22,3	23,2	23,2	22,4	22,3	21,9	22,2

Fuente: Dane, GEIH.

**Cuadro 29. Población ocupada en Bogotá, según posición ocupacional. 2003-2016**  
*Miles de personas*

Posición ocupacional	2003	2004	2005	2006	2007	2008	2009	2010	2011	2012	2013	2014	2015	2016
Ocupados	2.899	2.950	3.088	3.170	3.202	3.353	3.418	3.623	3.862	3.994	4.074	4.186	4.200	4.187
<b>Subtotal asalariados</b>	<b>1.648</b>	<b>1.729</b>	<b>1.840</b>	<b>1.898</b>	<b>1.970</b>	<b>1.876</b>	<b>1.903</b>	<b>1.981</b>	<b>2.063</b>	<b>2.201</b>	<b>2.285</b>	<b>2.366</b>	<b>2.444</b>	<b>2.472</b>
Empleado particular	1.473	1.525	1.652	1.728	1.797	1.723	1.758	1.830	1.913	2.049	2.129	2.211	2.291	2.310
Empleado del gobierno	175	204	188	170	173	153	145	151	150	152	156	155	153	162
<b>Subtotal no asalariados</b>	<b>1.250</b>	<b>1.221</b>	<b>1.248</b>	<b>1.272</b>	<b>1.232</b>	<b>1.477</b>	<b>1.515</b>	<b>1.642</b>	<b>1.799</b>	<b>1.792</b>	<b>1.789</b>	<b>1.820</b>	<b>1.755</b>	<b>1.714</b>
Empleado doméstico	153	147	153	156	131	135	137	144	148	159	148	157	167	148
Cuenta propia	854	788	844	877	872	1.072	1.139	1.239	1.353	1.309	1.306	1.363	1.312	1.320
Patrón o empleador	162	190	175	168	168	195	160	162	197	202	228	208	192	158
Trab familiar sin remuneración	79	89	71	61	53	67	69	85	84	101	83	71	67	72
Trabajador sin remuneración en otras empresas	-	-	-	2	6	6	5	6	10	14	17	17	12	11
Jornalero o Peón	-	-	-	1	-	1	1	1	1	2	2	1	1	1
Otro	3	6	5	7	2	1	4	4	6	6	5	4	5	5

Fuente: Dane, GEIH.

**Cuadro 30. Indicadores de mercado laboral para Bogotá, por sexo. 2007-2016**  
*Miles de personas*

Variable	2007	2008	2009	2010	2011	2012	2013	2014	2015	2016
<b>Hombres</b>										
Población total	3.405	3.435	3.488	3.540	3.593	3.645	3.697	3.749	3.801	3.853
Población en edad de trabajar	2.660	2.697	2.752	2.806	2.859	2.911	2.963	3.014	3.064	3.113
Población económicamente activa	1.918	1.978	2.040	2.121	2.201	2.300	2.314	2.379	2.400	2.414
Ocupados	1.747	1.806	1.828	1.924	2.028	2.116	2.138	2.209	2.222	2.208

Variable	2007	2008	2009	2010	2011	2012	2013	2014	2015	2016
Desocupados	171	172	212	196	173	184	176	170	178	206
Cesantes	145	146	183	171	157	171	162	156	165	188
Aspirantes	31	26	29	26	16	13	14	14	13	17
Inactivos	751	719	711	685	658	612	649	635	664	699
Subempleados Subjetivos	581	559	479	645	717	751	759	713	721	607
Insuficiencia de horas	133	141	112	193	218	227	249	228	232	182
Empleo inadecuado por competencias	425	394	305	410	442	449	482	473	490	453
Empleo inadecuado por ingresos	512	479	413	539	610	629	631	589	590	506
Subempleados Objetivos	169	231	200	278	285	285	302	290	255	216
Insuficiencia de horas	42	69	54	93	104	103	134	120	99	84
Empleo inadecuado por competencias	129	162	135	179	175	174	196	185	173	151
Empleo inadecuado por ingresos	147	191	170	227	233	230	210	224	200	169
<b>Mujeres</b>										
Población total	3.683	3.704	3.756	3.808	3.859	3.910	3.961	4.011	4.061	4.111
Población en edad de trabajar	2.968	2.997	3.052	3.106	3.159	3.211	3.261	3.311	3.361	3.409
Población económicamente activa	1.685	1.749	1.822	1.935	2.067	2.115	2.165	2.205	2.202	2.201
Ocupados	1.483	1.547	1.590	1.698	1.833	1.878	1.936	1.977	1.978	1.978
Desocupados	203	202	231	237	234	237	229	228	224	223
Cesantes	179	174	203	214	212	217	212	212	207	206
Aspirantes	29	28	28	22	22	20	17	16	17	17
Inactivos	1.296	1.248	1.230	1.171	1.092	1.096	1.096	1.106	1.159	1.208
Subempleados Subjetivos	543	530	454	663	739	753	774	745	706	611
Insuficiencia de horas	173	171	144	249	293	302	306	283	269	232
Empleo inadecuado por competencias	388	366	296	428	458	455	489	496	484	457
Empleo inadecuado por ingresos	462	457	388	554	610	623	628	616	580	505
Subempleados Objetivos	171	219	196	290	307	297	303	295	259	237
Insuficiencia de horas	62	79	71	129	140	143	157	137	112	104
Empleo inadecuado por competencias	120	153	133	181	191	175	197	187	178	171
Empleo inadecuado por ingresos	140	183	161	232	240	232	213	226	212	186

Fuente: Dane, GEIH. Cálculos SDDE

**Cuadro 31. Principales Indicadores de mercado laboral para Bogotá, por sexo. 2007-2016**  
Porcentaje (%)

Variable	2007	2008	2009	2010	2011	2012	2013	2014	2015	2016
<b>Hombres</b>										
% Población en edad de trabajar	78,1	78,5	78,9	79,2	79,6	79,9	80,1	80,4	80,6	80,8
Tasa global de participación - TGP	72,1	73,3	74,2	75,6	77,0	79,0	78,1	78,9	78,3	77,5
Tasa de Ocupación - TO	65,7	67,0	66,4	68,6	70,9	72,7	72,2	73,3	72,5	70,9
Tasa de Desempleo - TD	8,9	8,7	10,4	9,3	7,9	8,0	7,6	7,2	7,4	8,5
Tasa de subempleo subjetivo										
Insuficiencia de horas	6,9	7,1	5,5	9,1	9,9	9,9	10,8	9,6	9,7	7,6
Empleo inadecuado por competencias	22,2	19,9	15,0	19,4	20,1	19,5	20,8	19,9	20,4	18,8
Empleo inadecuado por ingresos	26,7	24,2	20,3	25,4	27,7	27,4	27,3	24,8	24,6	20,9
<b>Mujeres</b>										
% Población en edad de trabajar	80,6	80,9	81,2	81,6	81,9	82,1	82,3	82,6	82,8	82,9
Tasa global de participación - TGP	56,8	58,4	59,7	62,3	65,4	65,9	66,4	66,6	65,5	64,6
Tasa de Ocupación - TO	49,9	51,6	52,1	54,7	58,0	58,5	59,4	59,7	58,9	58,0
Tasa de Desempleo - TD	12,0	11,5	12,7	12,2	11,3	11,2	10,6	10,3	10,2	10,1
Tasa de subempleo subjetivo										
Insuficiencia de horas	10,3	9,8	7,9	12,9	14,2	14,3	14,2	12,8	12,2	10,5
Empleo inadecuado por competencias	23,0	20,9	16,3	22,1	22,2	21,5	22,6	22,5	22,0	20,7
Empleo inadecuado por ingresos	27,4	26,2	21,3	28,6	29,5	29,5	29,0	27,9	26,3	22,9

Fuente: Dane, GEIH. Cálculos SDDE.

**Cuadro 32. Principales Indicadores de mercado laboral para jóvenes (personas entre 14 y 28 años) en Bogotá. 2007-2016**  
Miles de personas

Variable	2007	2008	2009	2010	2011	2012	2013	2014	2015	2016
<b>Población total</b>	1.960	<b>1.944</b>	<b>1.932</b>	<b>1.950</b>	<b>1.982</b>	<b>2.014</b>	<b>2.046</b>	<b>2.062</b>	<b>2.076</b>	2.063
Población en edad trabajar	1.960	1.944	1.932	1.950	1.982	2.014	2.046	2.062	2.076	2.063
Población económicamente activa	1.129	1.154	1.173	1.232	1.297	1.380	1.378	1.418	1.406	1.367
Ocupados	940	954	949	1.007	1.091	1.157	1.174	1.213	1.213	1.160
Desocupados	189	199	224	226	206	223	203	205	193	207
Cesantes	139	149	170	180	170	192	174	178	165	175
Aspirantes	53	51	54	46	37	31	29	27	28	31
Inactivos	832	790	758	717	684	635	668	644	670	697

Variable	2007	2008	2009	2010	2011	2012	2013	2014	2015	2016
<i>Subempleados Subjetivos</i>	381	355	306	404	472	495	494	491	464	382
Insuficiencia de horas	87	88	71	108	148	159	160	157	148	108
Empleo inadecuado por competencias	303	282	223	305	338	343	352	366	348	313
Empleo inadecuado por ingresos	342	318	272	359	414	422	424	421	398	334
<i>Subempleados Objetivos</i>	131	169	145	192	212	216	210	215	181	149
Insuficiencia de horas	32	42	36	57	74	78	74	80	67	49
Empleo inadecuado por competencias	106	137	111	146	153	152	152	158	137	121
Empleo inadecuado por ingresos	117	150	129	168	183	182	180	184	154	128

Fuente: Dane, GEIH. Cálculos SDDE.

**Cuadro 33. Principales Indicadores de mercado laboral para jóvenes (personas entre 14 y 28 años) en Bogotá 2007-2016**  
Porcentaje (%)

Variable	2007	2008	2009	2010	2011	2012	2013	2014	2015	2016
Tasa global de participación - TGP	57,6	59,3	60,8	63,2	65,5	68,5	67,3	68,8	67,7	66,2
Tasa de Ocupación - TO	47,9	49,1	49,1	51,6	55,1	57,4	57,4	58,8	58,4	56,2
Tasa de Desempleo - TD	16,7	17,3	19,1	18,3	15,9	16,2	14,8	14,5	13,7	15,1
<i>Tasa de subempleo subjetivo</i>										
Insuficiencia de horas	7,7	7,7	6,0	8,7	11,4	11,5	11,6	11,1	10,6	7,9
Empleo inadecuado por competencias	26,9	24,4	19,0	24,7	26,1	24,9	25,5	25,8	24,8	22,9
Empleo inadecuado por ingresos	30,3	27,6	23,2	29,1	31,9	30,6	30,8	29,7	28,3	24,4
<i>Tasa de subempleo objetivo</i>										
Insuficiencia de horas	2,8	3,6	3,1	4,6	5,7	5,6	5,3	5,6	4,7	3,6
Empleo inadecuado por competencias	9,4	11,9	9,4	11,8	11,8	11,0	11,0	11,1	9,7	8,8
Empleo inadecuado por ingresos	10,4	13,0	11,0	13,6	14,1	13,2	13,1	13,0	11,0	9,4

Fuente: Dane, GEIH . Cálculos SDDE.

**Cuadro 34. Población ocupada de manera formal e informal<sup>a</sup> en Bogotá, según sexo. 2007-2016**  
Miles de personas y porcentajes (%)

Variable	2007	2008	2009	2010	2011	2012	2013	2014	2015	2016
<b>Total Ocupados</b>	3.202	<b>3.353</b>	<b>3.418</b>	<b>3.623</b>	<b>3.862</b>	<b>3.994</b>	<b>4.074</b>	<b>4.186</b>	<b>4.200</b>	4.187
Ocupados formales	1.536	1.666	1.708	1.808	1.858	1.954	2.135	2.260	2.308	2.379
Ocupados informales	1.666	1.687	1.711	1.815	2.004	2.040	1.939	1.926	1.892	1.807
Tasa de formalidad total	48,0	49,7	50,0	49,9	48,1	48,9	52,4	54,0	55,0	56,8



Continuación

Variable	2007	2008	2009	2010	2011	2012	2013	2014	2015	2016
Tasa de informalidad total	52,0	50,3	50,0	50,1	51,9	51,1	47,6	46,0	45,0	43,2
<b>Hombres</b>										
Ocupados formales	882	906	923	992	1.023	1.079	1.159	1.225	1.258	1.290
Ocupados informales	850	899	905	932	1.005	1.037	979	984	964	918
Tasa de formalidad hombres	50,9	50,2	50,5	51,5	50,4	51,0	54,2	55,4	56,6	58,4
Tasa de informalidad hombres	49,1	49,8	49,5	48,5	49,6	49,0	45,8	44,6	43,4	41,6
<b>Mujeres</b>										
Ocupados formales	700	759	785	815	834	876	976	1.036	1.050	1.089
Ocupados informales	770	788	806	883	999	1.002	960	942	927	889
Tasa de formalidad mujeres	47,6	49,1	49,4	48,0	45,5	46,6	50,4	52,4	53,1	55,1
Tasa de informalidad mujeres	52,4	50,9	50,6	52,0	54,5	53,4	49,6	47,6	46,9	44,9
<b>Jóvenes<sup>b</sup></b>										
Ocupados formales	467	501	490	509	504	561	608	674	680	670
Ocupados informales	473	453	460	498	587	595	567	539	533	490
Tasa de formalidad jóvenes	49,7	52,5	51,6	50,5	46,2	48,5	51,7	55,5	56,1	57,7
Tasa de informalidad jóvenes	50,3	47,5	48,4	49,5	53,8	51,5	48,3	44,5	43,9	42,3

Fuente: Dane, GEIH . Cálculos SDDE.

a/ Un empleo informal se define como aquellos ocupados que no cotizan a Salud en el régimen contributivo y no cotizan a un fondo de pensiones (Definición de Informalidad fuerte).

b/ Personas con edades entre 14 y 28 años.



04



Comercio  
Minorista

**Cuadro 35. Indicadores de comercio minorista para Bogotá. 2006-2016**  
*Porcentaje (%)*

Año	Índice			Variación anual		
	Total empleo	Ventas reales	Ventas nominales	Total empleo	Ventas reales	Ventas nominales
2006	76,6	71,7	67,5			
2007	82,6	77,0	74,8	7,8	7,4	10,8
2008	84,5	75,1	76,8	2,3	(2,5)	2,7
2009	81,0	72,7	75,8	(4,1)	(3,2)	(1,3)
2010	83,5	80,9	82,8	3,1	11,3	9,2
2011	90,6	89,9	90,4	8,5	11,1	9,2
2012	96,7	95,3	95,3	6,7	6,0	5,4
2013	100,0	100,0	100,0	3,4	4,9	4,9
2014	103,2	105,7	106,5	3,2	5,7	6,5
2015	106,3	103,7	108,8	3,0	(1,9)	2,2
2016	108,5	102,9	116,3	2,1	(0,8)	6,9

Fuente: Dane, MTCB.  
 Año base 2013=100

La serie de ventas se empalma por el método de retropolación manteniendo las tasas de variación anual trimestral.

**Cuadro 36. Variación año corrido de las ventas minoristas reales por ciudad. 2014-2016**  
*Porcentaje (%)*

Mes	Bogotá			Barranquilla			Bucaramanga			Cali			Medellín			Total nacional		
	2014	2015	2016	2014	2015	2016	2014	2015	2016	2014	2015	2016	2014	2015	2016	2014	2015	2016
Enero	7,8	3,1	(1,1)	9,3	0,6	2,8	2,0	3,6	(4,7)	10,5	2,5	7,1	8,0	6,7	3,6	6,6	7,4	3,3
Febrero	6,0	1,7	0,3	10,1	(0,1)	3,1	3,3	0,6	(2,7)	10,4	4,0	6,6	7,5	5,9	6,4	6,8	6,0	4,8
Marzo	6,2	1,2	(2,4)	9,9	1,1	(0,4)	5,6	(0,9)	(5,2)	10,6	3,6	3,9	8,9	6,6	3,3	7,8	5,4	2,4
Abril	5,5	0,3	(1,0)	9,1	0,6	0,3	5,8	(2,5)	(4,9)	9,9	3,0	4,9	8,8	5,1	4,2	7,8	4,0	3,2
Mayo	5,8	(0,5)	(1,4)	8,9	0,2	0,1	6,9	(2,9)	(6,1)	9,5	2,6	4,6	8,3	5,0	3,3	8,0	3,6	2,7
Junio	5,1	(0,2)	(1,4)	7,8	0,5	(0,1)	6,4	(2,7)	(6,9)	7,9	3,2	4,2	7,4	5,4	2,8	7,2	4,1	2,2
Julio	4,9	(0,1)	(2,2)	7,2	0,7	(0,6)	6,2	(3,1)	(7,2)	7,7	3,4	4,0	7,1	5,3	1,9	7,0	4,3	1,4
Agosto	5,1	(0,0)	(2,5)	7,1	1,1	(0,7)	6,5	(3,5)	(7,2)	7,7	3,7	3,5	7,2	5,5	1,6	7,3	4,5	1,1
Septiembre	5,1	(0,3)	(2,6)	6,9	1,2	(1,1)	6,4	(3,4)	(7,4)	7,5	3,7	3,3	7,4	5,5	1,4	7,5	4,4	0,8
Octubre	5,2	(0,7)	(2,4)	7,0	1,0	(1,0)	6,3	(3,5)	(7,3)	7,5	3,5	3,1	7,9	5,1	1,3	8,1	4,0	0,7
Noviembre	5,4	(1,4)	(1,6)	6,8	0,9	(0,7)	6,1	(4,0)	(6,5)	7,4	3,5	3,3	7,4	4,9	1,7	8,1	3,6	1,2
Diciembre	5,7	(1,9)	(0,7)	6,7	0,6	0,6	6,1	(4,3)	(5,7)	7,0	3,5	3,6	7,4	4,3	2,3	8,4	3,2	1,8

Fuente: Dane, EMCM

05

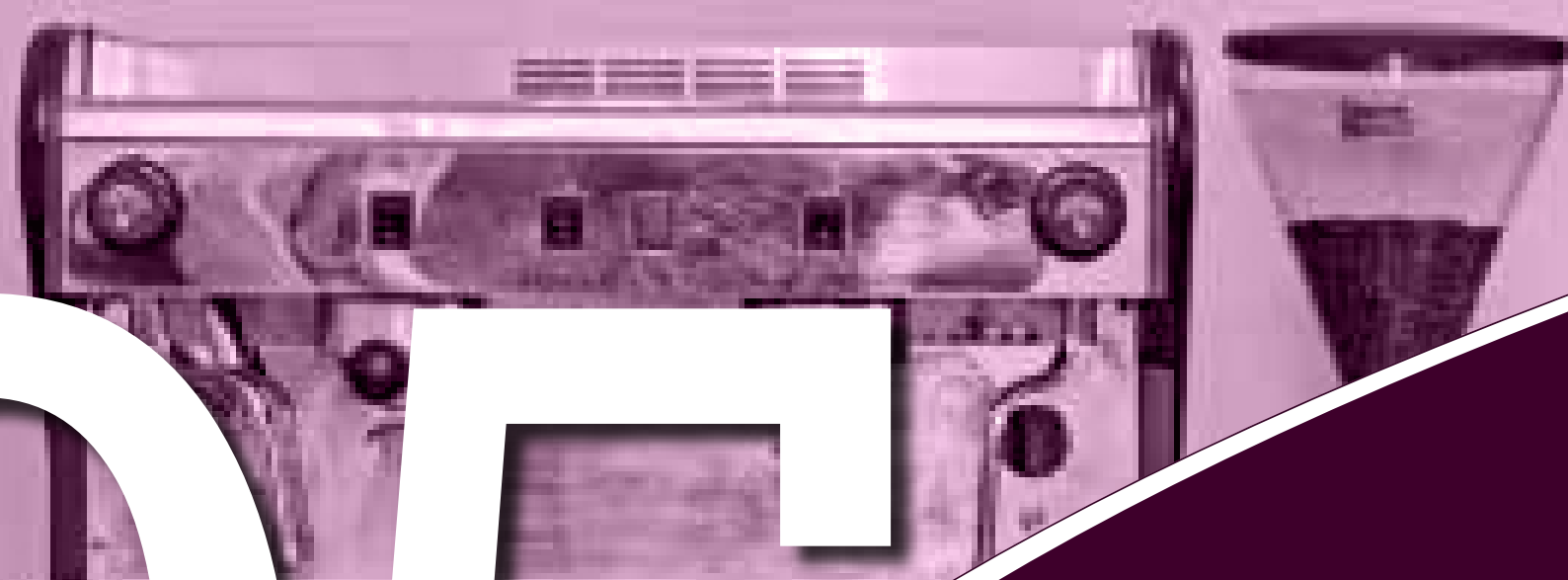



Servicios



**Cuadro 37. Ingresos operacionales según actividad de servicios en Bogotá. 2013-2016**  
*Tasa de crecimiento anual (%). Precios corrientes*

Actividad de servicios	2013	2014	2015	2016*
Almacenamiento y actividades complementarias al transporte	3,6	3,1	10,3	3,0
Correo y servicios de mensajería	18,7	8,0	5,4	9,1
Restaurantes, catering y bares	11,5	7,3	8,1	8,1
Producción de películas cinematográficas y programas de televisión	21,0	(2,5)	21,5	9,3
Actividades de programación y transmisión, agencias de noticias	6,8	4,0	(0,9)	(4,0)
Telecomunicaciones	9,5	9,0	7,0	(0,4)
Desarrollo de sistemas informáticos y procesamiento de datos	23,2	12,6	17,7	2,0
Inmobiliarias, de alquiler y arrendamiento	1,9	15,0	3,8	6,1
Actividades profesionales científicas y técnicas	(0,1)	7,1	(6,4)	0,7
Publicidad	(0,4)	8,0	0,4	(5,0)
Actividades de empleo, seguridad e investigación privada, servicios a edificios	4,9	3,5	3,4	(0,6)
Actividades administrativas y de apoyo de oficina y otras actividades	7,7	11,5	15,9	7,6
Educación superior privada	14,5	8,6	9,4	11,1
Salud humana privada	4,0	6,1	12,3	11,3
Otros servicios de entretenimiento y otros servicios	11,4	1,8	8,4	(0,1)

Fuente: Dane, MTSB.

\*El año 2016 incluyó información del primer al tercer trimestre

**Cuadro 38. Personal ocupado\* según actividad de servicios en Bogotá. 2013-2016**  
*Tasa de crecimiento anual (%)*

Actividad de servicios	2013	2014	2015	2016*
Almacenamiento y actividades complementarias al transporte	15,4	1,8	(0,6)	9,4
Correo y servicios de mensajería	24,3	(7,1)	3,3	(8,4)
Restaurantes, catering y bares	8,5	6,2	4,1	3,8
Producción de películas cinematográficas y programas de televisión	(2,5)	2,8	4,5	9,3
Actividades de programación y trasmisión, agencias de noticias	1,5	6,2	1,8	(1,0)
Telecomunicaciones	5,2	7,7	6,2	(1,4)
Desarrollo de sistemas informáticos y procesamiento de datos	9,6	11,8	(2,1)	8,3
Inmobiliarias, de alquiler y arrendamiento	2,8	0,6	(2,9)	(2,9)
Actividades profesionales científicas y técnicas	(1,2)	6,3	(10,9)	(5,1)
Publicidad	1,2	(2,5)	0,3	(13,0)
Actividades de empleo, seguridad e investigación privada, servicios a edificios	(1,4)	1,8	(2,2)	(3,4)
Actividades administrativas y de apoyo de oficina y otras actividades	0,3	7,0	10,7	(0,0)
Educación superior privada	n.d.	n.d.	3,1	2,9
Salud humana privada	3,2	7,6	4,2	2,3
Otros servicios de entretenimiento y otros servicios	5,7	7,6	(4,0)	3,6

Fuente: Dane, MTSB.

\*El año 2016 incluyó información del primer al tercer trimestre



06



Exportaciones

**Cuadro 39. Exportaciones de Bogotá y Colombia. 2003-2016**  
Millones de dólares. Valores FOB. PNT

Exportaciones	2003	2004	2005	2006	2007	2008	2009	2010	2011	2012	2013	2014	2015	2016
<b>Exportaciones de Bogotá</b>														
Valor	77,0	980,7	1.742,2	2.342,9	3.003,4	3.585,8	2.885,3	2.945,1	3.742,3	3.289,8	3.231,9	3.104,5	2.714,0	2.448,5
Participación % en Colombia	0,6	5,9	8,2	9,6	10,0	9,5	8,8	7,4	6,6	5,5	5,5	5,7	7,6	7,9
Variación anual	12,4	1.174,0	77,7	34,5	28,2	19,4	(19,5)	2,1	27,1	(12,1)	(1,8)	(3,9)	(12,6)	(9,8)
Volumen en toneladas (PNT)	63,8	233,6	405,4	612,1	706,7	1.233,0	1.487,7	944,3	983,6	886,3	841,6	692,6	530,2	509,3
Participación % en Colombia	0,1	0,3	0,5	0,7	0,7	1,3	1,4	0,8	0,8	0,7	0,6	0,5	0,4	0,4
Variación anual	315,3	266,1	73,5	51,0	15,4	74,5	20,7	(36,5)	4,2	(9,9)	(5,1)	(17,7)	(23,5)	(3,9)
<b>Exportaciones de Colombia</b>														
Valor	13.128,5	16.729,7	21.190,4	24.391,0	29.991,3	37.625,9	32.853,0	39.714,6	56.508,8	60.273,6	58.581,4	54.705,7	35.517,2	31.007,0
Variación anual	9,7	27,4	26,7	15,1	23,0	25,5	(12,7)	20,9	42,3	6,7	(2,8)	(6,6)	(35,1)	(12,7)
Volumen en toneladas (PNT)	78.424,2	79.116,3	82.311,2	88.099,0	96.975,3	94.750,2	103.446,9	112.287,2	127.491,5	129.356,0	131.704,1	145.927,6	129.423,0	133.643,4
Variación anual	27,1	0,9	4,0	7,0	10,1	(2,3)	9,2	8,5	13,5	1,5	1,8	10,8	(11,3)	3,3

Fuente: DIAN; DANE. Cálculos SDDE.  
PNT: Peso neto en miles de toneladas.

**Cuadro 40. Exportaciones de Bogotá, según capítulos arancelarios. 2003-2016**  
Millones de dólares - valores FOB

Capítulo	Descripción del capítulo	2003	2004	2005	2006	2007	2008	2009	2010	2011	2012	2013	2014	2015	2016
<b>Total exportaciones</b>		<b>77,0</b>	<b>980,7</b>	<b>1.742,2</b>	<b>2.342,9</b>	<b>3.003,4</b>	<b>3.585,8</b>	<b>2.885,3</b>	<b>2.945,0</b>	<b>3.742,3</b>	<b>3.289,8</b>	<b>3.231,9</b>	<b>3.104,5</b>	<b>2.714,0</b>	<b>2.448,5</b>
6	Plantas vivas y productos de la floricultura	0,4	44,3	63,0	62,4	75,9	40,1	138,9	397,3	550,2	585,4	637,1	676,0	538,9	523,9
30	Productos farmacéuticos	18,3	82,2	101,1	128,4	127,9	161,8	186,0	167,3	190,9	211,8	250,2	229,2	237,7	174,7
39	Materias plásticas y manufacturas	12,3	79,5	109,7	124,4	156,7	189,9	173,0	171,8	189,6	249,0	241,4	241,9	221,3	209,1
84	Reactores nucleares, calderas, máquinas y partes	1,6	52,0	80,2	99,9	117,1	151,3	135,2	106,3	130,7	177,5	191,0	181,2	189,0	172,8
9	Café, té, yerba mate y especias	0,0	0,1	86,6	97,2	53,1	101,5	122,0	138,2	258,8	140,5	163,9	199,7	168,7	159,9
33	Aceites esenciales, perfumería, cosméticos	0,2	25,0	40,7	58,2	85,0	153,0	130,7	88,4	108,9	128,6	141,6	128,9	132,5	17,8
85	Aparatos y material eléctrico, de grabación o imagen	1,1	63,1	118,3	148,4	188,9	240,1	271,8	135,7	137,8	164,1	169,5	151,4	128,5	112,2
87	Vehículos automóbiles, tractores, ciclos, partes y accesorios	0,4	189,6	396,0	499,3	633,5	298,6	117,3	158,9	154,2	94,2	67,0	75,5	71,1	58,8
90	Instrumentos y aparatos de óptica, fotografía, cinematografía	0,3	10,8	20,3	21,4	19,7	20,7	27,7	18,8	24,5	30,1	52,2	41,0	55,1	42,2
42	Manufacturas de cuero, artículos de viaje, bolsos	0,4	29,1	42,1	44,0	40,7	42,7	42,3	50,4	51,2	46,1	40,9	44,5	49,1	42,7
60	Tejidos de punto	1,8	20,0	17,0	31,4	86,1	138,0	92,9	63,5	58,3	65,7	61,0	55,7	48,4	39,7

Capítulo	Descripción del capítulo	2003	2004	2005	2006	2007	2008	2009	2010	2011	2012	2013	2014	2015	2016
62	Prendas y complementos de vestir, excepto de punto	1,8	42,5	54,6	57,9	87,5	94,8	58,5	64,8	67,4	68,4	58,2	44,3	44,7	35,8
49	Productos editoriales, prensa, textos	3,0	50,2	66,2	79,1	105,3	118,1	114,6	96,1	110,2	98,4	77,7	63,5	44,4	38,8
18	Cacao y sus preparaciones	-	0,3	0,7	0,8	1,2	3,1	12,6	14,4	13,7	9,5	14,6	32,7	36,7	33,0
38	Productos diversos de las industrias químicas	6,5	9,9	10,7	13,0	19,3	20,7	24,1	21,0	31,4	32,9	35,1	39,4	33,4	30,6
73	Manufactura de fundición, de hierro o acero	2,0	12,4	23,5	156,0	155,7	211,9	49,1	44,8	44,1	50,2	42,9	41,4	32,8	27,8
94	Muebles	2,7	15,4	36,0	49,0	73,5	75,0	58,5	57,0	85,0	58,0	50,0	39,9	32,4	25,6
88	Navegación aérea o espacial	0,3	13,7	24,0	46,5	83,6	126,2	65,7	206,9	506,8	0,8	9,9	9,1	30,2	39,8
8	Frutos comestibles, cortezas de agrios o melones	0,1	4,7	6,1	6,5	8,0	10,0	14,7	16,6	19,6	20,6	21,2	29,6	29,9	35,4
70	Vidrio y manufacturas	0,5	9,8	10,2	16,1	26,9	26,1	38,5	30,0	36,1	36,0	27,7	28,0	29,0	22,3
54	Filamentos sintéticos o artificiales	0,1	10,7	16,4	19,3	24,1	33,1	24,9	20,3	25,6	28,8	26,3	28,0	28,3	23,8
41	Pieles y cueros	0,3	6,2	8,4	11,2	23,8	38,0	27,6	34,4	29,3	46,9	47,1	36,2	27,8	20,6
61	Prendas y complementos de vestir, de punto	0,9	39,6	40,2	53,9	98,6	116,5	51,4	48,5	39,8	47,2	36,8	29,4	27,4	22,4
3	Pescados y crustáceos, moluscos e invertebrados acuáticos	-	1,6	1,7	2,9	2,6	3,1	12,6	19,4	15,7	13,6	23,4	25,5	25,6	22,0
15	Grasas y aceites animales o vegetales	0,1	5,5	10,9	14,7	18,9	161,9	16,5	21,5	24,9	25,4	22,5	26,7	25,5	24,6
34	Jabones, ceras artificiales, pastas	0,5	2,6	7,4	14,1	18,7	20,8	24,4	23,1	27,0	35,6	36,0	26,8	21,9	19,7
71	Perlas finas, piedras y metales preciosos	0,1	21,4	67,8	79,0	63,0	42,1	26,5	23,3	32,0	31,2	28,3	20,3	21,2	26,6
17	Azúcares y artículos confitería	0,4	4,4	4,2	6,9	9,8	11,8	11,2	11,0	12,3	14,7	18,8	20,7	20,7	11,3
21	Preparaciones alimenticias diversas	2,6	15,3	30,1	34,4	47,3	41,2	42,9	31,8	23,8	34,2	41,1	40,0	20,5	25,1
59	Tejidos impregnados, recubiertos	0,2	6,0	7,6	10,3	15,9	21,0	40,1	14,1	18,8	22,5	20,0	22,9	19,9	18,0
40	Caucho y manufacturas	0,1	2,5	5,4	7,6	9,9	13,5	15,1	13,3	15,9	20,1	20,7	19,4	17,9	127,2
48	Papel, cartón y sus manufacturas	1,6	13,8	36,6	59,8	71,0	49,4	39,5	25,3	33,7	38,7	32,2	22,8	17,1	14,5
58	Tejidos especiales, superficies textiles con pelo	0,3	6,0	9,8	15,1	18,7	36,8	22,6	20,3	23,4	22,4	22,7	21,6	16,8	15,7
83	Manufacturas diversas de metales comunes	-	2,1	7,9	14,5	21,9	30,5	22,0	19,3	18,1	20,1	21,9	21,8	16,8	15,3
12	Semillas y frutos oleaginosos, forrajes	-	0,5	1,4	1,5	1,3	2,4	2,9	14,4	14,6	20,3	16,6	16,2	15,9	15,1
68	Manufacturas de piedra, yeso, cemento, mica y análogas	0,8	6,0	11,2	17,0	17,8	16,2	22,7	24,0	22,5	26,3	21,5	18,9	14,7	16,7
32	Extractos curtientes, pinturas, tintas	2,3	7,2	9,6	11,4	29,3	98,9	131,6	147,6	113,9	61,9	14,5	14,8	13,5	11,9
76	Aluminio y sus manufacturas	0,8	3,2	6,2	14,9	18,4	12,0	16,2	10,9	12,4	16,3	18,6	15,8	12,1	9,7
82	Herramientas y útiles, cuchillería y cubiertos	0,1	1,1	3,2	8,3	1,9	17,0	3,5	6,0	5,1	7,4	7,6	7,6	11,2	5,4
29	Productos químicos orgánicos	0,6	4,4	9,5	12,5	21,5	20,0	18,0	16,8	18,8	32,1	16,3	17,4	11,2	16,2
	Demás capítulos	11,5	66,0	139,6	193,9	323,3	575,9	439,4	351,7	445,6	456,4	385,8	298,8	174,3	143,9

Fuente: DIAN; DANE. Cálculos SDDE.

**Cuadro 41. Distribución porcentual de las exportaciones de Bogotá, según capítulos arancelarios. 2003-2016**  
Porcentaje (%)

Capítulo	Descripción del capítulo	2003	2004	2005	2006	2007	2008	2009	2010	2011	2012	2013	2014	2015	2016
	Total exportaciones	100,0	100,0	100,0	100,0	100,0	100,0	100,0	100,0	100,0	100,0	100,0	100,0	100,0	100
6	Plantas vivas y productos de la floricultura	0,5	4,5	3,6	2,7	2,5	1,1	4,8	13,9	17,0	17,8	19,7	21,8	19,9	21,4
30	Productos farmacéuticos	23,8	8,4	5,8	5,5	4,3	4,5	6,5	5,9	5,9	6,4	7,7	7,4	8,8	7,1
39	Materias plásticas y manufacturas	16,0	8,1	6,3	5,3	5,2	5,3	6,0	6,0	5,8	7,6	7,5	7,8	8,2	8,5
84	Reactores nucleares, calderas, máquinas y partes	2,1	5,3	4,6	4,3	3,9	4,2	4,7	3,7	4,0	5,4	5,9	5,8	7,0	7,1
9	Café, té, yerba mate y especias	0,0	0,0	5,0	4,2	1,8	2,8	4,2	4,8	8,0	4,3	5,1	6,4	6,2	6,5
33	Aceites esenciales, perfumería, cosméticos	0,3	2,6	2,3	2,5	2,8	4,3	4,5	3,1	3,4	3,9	4,4	4,2	4,9	0,7
85	Aparatos y material eléctrico, de grabación o imagen	1,4	6,4	6,8	6,3	6,3	6,7	9,4	4,8	4,2	5,0	5,2	4,9	4,7	4,6
87	Vehículos automóviles, tractores, ciclos, partes y accesorios	0,6	19,3	22,7	21,3	21,1	8,3	4,1	5,6	4,8	2,9	2,1	2,4	2,6	2,4
90	Instrumentos y aparatos de óptica, fotografía, cinematografía	0,3	1,1	1,2	0,9	0,7	0,6	1,0	0,7	0,8	0,9	1,6	1,3	2,0	1,7
42	Manufacturas de cuero, artículos de viaje, bolsos	0,5	3,0	2,4	1,9	1,4	1,2	1,5	1,8	1,6	1,4	1,3	1,4	1,8	1,7
60	Tejidos de punto	2,3	2,0	1,0	1,3	2,9	3,8	3,2	2,2	1,8	2,0	1,9	1,8	1,8	1,6
62	Prendas y complementos de vestir, excepto de punto	2,3	4,3	3,1	2,5	2,9	2,6	2,0	2,3	2,1	2,1	1,8	1,4	1,6	1,5
49	Productos editoriales, prensa, textos	3,9	5,1	3,8	3,4	3,5	3,3	4,0	3,4	3,4	3,0	2,4	2,0	1,6	1,6
18	Cacao y sus preparaciones	0,0	0,0	0,0	0,0	0,0	0,1	0,4	0,5	0,4	0,3	0,5	1,1	1,4	1,3
38	Productos diversos de las industrias químicas	8,5	1,0	0,6	0,6	0,6	0,6	0,8	0,7	1,0	1,0	1,1	1,3	1,2	1,2
73	Manufactura de fundición, de hierro o acero	2,6	1,3	1,3	6,7	5,2	5,9	1,7	1,6	1,4	1,5	1,3	1,3	1,2	1,1
94	Muebles	3,5	1,6	2,1	2,1	2,4	2,1	2,0	2,0	2,6	1,8	1,5	1,3	1,2	1,0
88	Navegación aérea o espacial	0,4	1,4	1,4	2,0	2,8	3,5	2,3	4,1	0,3	0,0	0,3	0,3	1,1	1,6
8	Frutos comestibles, cortezas de agrios o melones	0,1	0,5	0,4	0,3	0,3	0,3	0,5	0,6	0,6	0,6	0,7	1,0	1,1	1,4
70	Vidrio y manufacturas	0,6	1,0	0,6	0,7	0,9	0,7	1,3	1,0	1,1	1,1	0,9	0,9	1,1	0,9
54	Filamentos sintéticos o artificiales	0,1	1,1	0,9	0,8	0,8	0,9	0,9	0,7	0,8	0,9	0,8	0,9	1,0	1,0
41	Piel y cueros	0,4	0,6	0,5	0,5	0,8	1,1	1,0	1,2	0,9	1,4	1,5	1,2	1,0	0,8
61	Prendas y complementos de vestir, de punto	1,1	4,0	2,3	2,3	3,3	3,2	1,8	1,7	1,2	1,4	1,1	0,9	1,0	0,9
3	Pescados y crustáceos, moluscos e invertebrados acuáticos	0,0	0,2	0,1	0,1	0,1	0,1	0,4	0,7	0,5	0,4	0,7	0,8	0,9	0,9
15	Grasas y aceites animales o vegetales	0,1	0,6	0,6	0,6	0,6	4,5	0,6	0,8	0,8	0,8	0,7	0,9	0,9	1,0
34	Jabones, ceras artificiales, pastas	0,6	0,3	0,4	0,6	0,6	0,6	0,8	0,8	0,8	1,1	1,1	0,9	0,8	0,8
71	Perlas finas, piedras y metales preciosos	0,1	2,2	3,9	3,4	2,1	1,2	0,9	0,8	1,0	0,9	0,9	0,7	0,8	1,1

Capítulo	Descripción del capítulo	2003	2004	2005	2006	2007	2008	2009	2010	2011	2012	2013	2014	2015	2016
17	Azúcares y artículos confitería	0,6	0,4	0,2	0,3	0,3	0,3	0,4	0,4	0,4	0,4	0,6	0,7	0,8	0,5
21	Preparaciones alimenticias diversas	3,4	1,6	1,7	1,5	1,6	1,1	1,5	1,1	0,7	1,0	1,3	1,3	0,8	1,0
59	Tejidos impregnados, recubiertos	0,2	0,6	0,4	0,4	0,5	0,6	1,4	0,5	0,6	0,7	0,6	0,7	0,7	0,7
40	Caucho y manufacturas	0,2	0,3	0,3	0,3	0,3	0,4	0,5	0,5	0,5	0,6	0,6	0,6	0,7	5,2
48	Papel, cartón y sus manufacturas	2,1	1,4	2,1	2,6	2,4	1,4	1,4	0,9	1,0	1,2	1,0	0,7	0,6	0,6
58	Tejidos especiales, superficies textiles con pelo	0,4	0,6	0,6	0,6	0,6	1,0	0,8	0,7	0,7	0,7	0,7	0,7	0,6	0,6
83	Manufacturas diversas de metales comunes	0,1	0,2	0,5	0,6	0,7	0,9	0,8	0,7	0,6	0,6	0,7	0,7	0,6	0,6
12	Semillas y frutos oleaginosos, forrajes	0,0	0,1	0,1	0,1	0,0	0,1	0,1	0,5	0,5	0,6	0,5	0,5	0,6	0,6
68	Manufacturas de piedra, yeso, cemento, mica y análogas	1,0	0,6	0,6	0,7	0,6	0,5	0,8	0,8	0,7	0,8	0,7	0,6	0,5	0,7
32	Extractos curtientes, pinturas, tintas	3,0	0,7	0,5	0,5	1,0	2,8	4,6	5,2	3,5	1,9	0,5	0,5	0,5	0,5
76	Aluminio y sus manufacturas	1,1	0,3	0,4	0,6	0,6	0,3	0,6	0,4	0,4	0,5	0,6	0,5	0,4	0,4
82	Herramientas y útiles, cuchillería y cubiertos	0,1	0,1	0,2	0,4	0,1	0,5	0,1	0,2	0,2	0,2	0,2	0,2	0,4	0,2
29	Productos químicos orgánicos	0,8	0,4	0,5	0,5	0,7	0,6	0,6	0,6	0,6	1,0	0,5	0,6	0,4	0,7
	Demás capítulos	14,9	6,7	8,0	8,3	10,8	16,1	15,0	12,3	13,7	13,9	11,9	9,6	6,4	5,9

Fuente: Dane; Legiscomex. Cálculos SDDE.

**Cuadro 42. Exportaciones de Bogotá según capítulos arancelarios 2003-2016**  
Toneladas

Capítulo	Descripción del capítulo	2003	2004	2005	2006	2007	2008	2009	2010	2011	2012	2013	2014	2015	2016
	<b>Total exportaciones</b>	<b>63,8</b>	<b>233,6</b>	<b>405,4</b>	<b>612,1</b>	<b>706,7</b>	<b>1.233,0</b>	<b>1.503,0</b>	<b>944,3</b>	<b>986,3</b>	<b>889,6</b>	<b>845,0</b>	<b>696,0</b>	<b>529,9</b>	<b>509,3</b>
6	Plantas vivas y productos de la floricultura	0,1	10,0	12,0	10,7	14,8	8,0	27,3	65,6	83,2	78,7	92,6	101,5	91,1	93,9
9	Café, té, yerba mate y especias	-	0,1	34,4	39,0	18,9	31,9	36,1	29,8	43,4	28,6	47,0	49,9	45,7	47,6
39	Materias plásticas y manufacturas	3,0	22,9	30,9	33,5	37,7	43,0	40,7	43,9	39,9	52,3	52,8	49,9	45,3	48,3
15	Grasas y aceites animales o vegetales	0,1	7,4	15,3	22,8	19,7	139,2	15,8	17,2	14,8	17,5	18,8	23,7	25,7	24,9
33	Aceites esenciales, perfumería, cosméticos	0,0	5,9	8,2	11,0	11,9	16,5	16,4	12,4	15,5	15,7	18,8	16,1	18,6	0,0
69	Productos cerámicos	0,3	3,7	9,1	18,7	37,3	45,0	19,5	21,1	26,2	40,7	54,6	43,5	17,8	12,5
27	Combustibles y aceites minerales y sus productos	43,1	23,9	13,6	18,5	24,3	400,2	954,9	433,6	430,6	302,5	231,8	112,9	17,2	13,1
25	Sal; azufre; tierras y piedras; yesos, cales y cementos	-	6,9	13,1	21,6	35,6	56,4	33,9	27,1	32,3	32,6	22,8	18,0	16,9	13,2
38	Productos diversos de las industrias químicas	1,8	2,3	3,7	7,5	10,1	10,6	11,3	10,7	13,8	13,3	14,1	14,8	16,8	13,7
30	Productos farmacéuticos	1,0	4,5	7,5	8,9	9,3	10,3	9,9	9,2	10,1	14,9	16,3	13,8	13,3	9,3
84	Reactores nucleares, calderas, máquinas y partes	0,4	4,3	6,9	9,7	12,8	11,7	9,6	8,1	10,5	13,4	12,7	13,7	13,2	12,8
41	Pieles y cueros	0,2	2,2	2,9	3,7	4,0	3,0	7,9	12,5	7,6	17,2	21,0	12,3	12,1	9,5



Continuación

Capítulo	Descripción del capítulo	2003	2004	2005	2006	2007	2008	2009	2010	2011	2012	2013	2014	2015	2016
34	Jabones, ceras artificiales, pastas	0,4	2,0	6,1	12,0	13,2	12,4	11,1	13,2	14,6	19,5	19,8	13,5	11,1	11,1
17	Azúcares y artículos confitería	0,3	2,9	3,6	5,0	6,1	6,9	7,4	6,4	6,6	6,9	9,1	12,2	11,1	0,0
70	Vidrio y manufacturas	0,2	1,1	1,3	3,0	5,2	7,6	21,9	6,5	7,3	4,8	2,8	3,7	10,6	2,3
73	Manufactura de fundición, de hierro o acero	0,9	6,3	10,4	110,0	100,5	109,7	15,7	15,3	12,8	13,3	9,6	11,0	9,6	6,8
72	Fundición, hierro y acero	1,2	5,1	25,0	27,0	20,5	21,3	14,4	24,8	7,3	10,5	5,3	3,3	9,5	3,5
44	Madera, carbón vegetal y manufacturas de madera	0,2	0,4	1,7	1,8	2,7	1,4	1,5	1,2	0,8	1,6	0,9	0,7	8,9	11,4
18	Cacao y sus preparaciones	-	0,1	0,2	0,2	0,4	2,2	3,5	3,7	3,3	2,9	4,1	7,1	8,8	0,0
87	Vehículos automóviles, tractores, ciclos, partes y accesorios	0,1	22,7	42,9	50,7	60,6	31,9	15,0	17,7	19,8	11,8	8,4	8,2	8,4	7,1
68	Manufacturas de piedra, yeso, cemento, mica y análogas	0,5	3,7	7,2	9,8	11,1	10,2	13,3	12,2	10,1	11,4	8,4	7,5	8,2	14,1
8	Frutos comestibles, cortezas de agrios o melones	-	1,3	1,8	2,0	3,3	4,6	11,3	5,5	7,7	5,0	4,4	7,2	7,2	9,9
85	Aparatos y material eléctrico, de grabación o imagen	0,2	6,6	11,1	16,8	19,6	20,4	18,4	8,2	9,9	8,6	7,8	7,0	5,7	0,4
60	Tejidos de punto	0,3	2,3	1,9	3,7	8,0	8,7	7,4	6,3	5,0	5,5	5,0	5,0	5,5	6,1
42	Manufacturas de cuero, artículos de viaje, bolsos	0,1	2,1	4,4	5,0	3,2	3,7	5,1	5,7	5,4	4,5	3,9	4,3	5,2	4,8
83	Manufacturas diversas de metales comunes	-	0,2	3,6	6,8	7,9	9,1	7,1	6,4	6,3	6,2	7,1	6,6	4,9	4,5
29	Productos químicos orgánicos	0,2	1,3	2,3	5,2	9,3	5,9	6,5	7,2	6,6	16,3	6,3	7,2	4,7	16,8
94	Muebles	0,5	2,9	5,7	6,4	14,7	9,1	5,6	9,1	9,9	5,8	6,0	6,4	4,6	5,2
49	Productos editoriales, prensa, textos	1,0	10,1	11,4	13,6	15,2	15,8	18,1	15,9	17,1	11,7	8,2	7,0	4,4	3,8
19	Preparaciones a base de cereal, harina, leche; pastelería	-	0,5	1,3	3,8	15,5	17,3	4,8	6,1	7,3	11,0	9,0	3,7	4,1	3,4
76	Aluminio y sus manufacturas	0,1	0,6	2,7	6,0	5,3	1,9	4,7	3,5	4,6	6,5	8,0	5,9	4,0	0,4
48	Papel, cartón y sus manufacturas	0,4	5,0	12,4	19,7	22,8	13,6	11,2	8,1	8,7	10,2	8,9	7,5	3,9	4,3
54	Filamentos sintéticos o artificiales	-	1,2	1,9	2,4	2,6	3,7	3,0	2,0	2,4	2,5	2,4	3,7	3,8	0,0
59	Tejidos impregnados, recubiertos	-	1,5	1,7	2,1	3,2	3,7	4,5	2,8	3,8	4,2	3,4	4,3	3,8	3,4
22	Bebidas, líquidos alcohólicos y vinagre	1,1	21,6	28,4	13,9	9,8	16,7	10,6	7,6	5,9	1,4	1,9	2,1	3,8	0,3
20	Preparaciones de legumbres u hortalizas, frutos, otras	0,1	0,7	2,6	2,7	3,3	4,2	3,3	2,6	3,6	3,7	3,4	3,3	3,5	3,6
98	Disposiciones de tratamiento especial	-	0,7	2,9	2,7	2,7	2,4	2,7	2,1	2,5	3,0	3,1	3,0	3,3	0,0
32	Extractos curtientes, pinturas, tintas	0,9	2,9	3,2	4,0	6,0	7,3	4,5	3,0	3,8	3,4	3,6	3,0	3,2	6,2
28	Productos químicos inorgánicos	0,1	1,4	1,4	1,2	2,5	13,1	5,4	3,9	5,9	6,8	4,0	9,6	3,2	5,2
12	Preparaciones alimenticias diversas	-	0,1	0,3	0,1	0,1	0,3	16,1	2,6	6,0	5,8	6,1	6,0	2,8	3,6
	Demás capítulos	4,9	32,2	48,1	68,9	94,7	92,0	65,7	43,3	53,4	57,5	70,8	55,9	28,3	72,1

Fuente: Dane; Legiscomex. Cálculos SDDE.

### Cuadro 43. Exportaciones de Bogotá, según país de destino. 2003-2016

Millones de dólares - valores FOB

País de destino	2003	2004	2005	2006	2007	2008	2009	2010	2011	2012	2013	2014	2015	2016
<b>Total</b>	<b>77,0</b>	<b>980,7</b>	<b>1.742,2</b>	<b>2.342,9</b>	<b>3.003,4</b>	<b>3.585,8</b>	<b>2.885,3</b>	<b>2.945,1</b>	<b>3.742,3</b>	<b>3.289,8</b>	<b>3.231,9</b>	<b>3.104,5</b>	<b>2.714,0</b>	<b>2.448,5</b>
Estados Unidos	9,9	207,5	314,9	441,0	508,5	599,4	485,3	713,3	816,0	814,7	898,1	947,7	847,5	822,0
Ecuador	6,7	171,2	267,7	318,8	310,0	421,5	347,5	440,9	412,2	447,8	479,6	445,4	344,1	283,3
Venezuela	29,4	299,9	542,1	748,2	1.309,3	1.328,3	821,5	345,4	366,0	444,3	288,8	266,8	220,8	91,1
Perú	2,4	37,4	55,3	81,4	114,3	140,5	157,7	146,2	232,6	191,6	182,5	178,6	163,5	155,5
México	2,3	38,0	65,3	84,6	89,8	120,3	114,2	115,3	139,8	149,0	155,2	156,0	154,7	149,4
Panamá	4,3	46,0	48,0	75,4	62,0	86,2	78,6	85,8	184,4	153,3	158,3	113,6	106,2	111,5
Chile	1,6	15,9	30,2	28,1	41,1	61,6	63,7	65,9	73,8	81,6	79,3	85,2	71,7	69,7
República Dominicana	0,9	8,4	24,8	37,7	38,3	38,9	34,7	36,1	36,1	45,8	39,9	42,7	47,7	40,6
Países Bajos	0,2	2,4	7,6	10,6	21,1	33,4	18,5	26,0	33,6	40,0	43,4	56,2	44,9	43,8
Brasil	1,0	6,4	7,9	14,0	19,8	65,8	43,9	89,6	166,1	82,5	65,8	65,1	41,8	32,3
Guatemala	1,7	13,0	21,3	28,3	32,7	37,1	33,4	42,3	41,4	47,3	41,7	41,5	40,9	42,0
Costa Rica	2,3	12,8	21,2	30,9	45,1	49,0	52,0	40,1	43,0	52,3	49,5	43,3	40,2	41,4
Japón	0,1	3,2	13,3	24,2	19,1	16,4	18,7	28,6	47,3	42,4	37,2	36,0	39,0	43,9
Canadá	1,0	6,4	16,0	9,9	7,9	11,9	26,5	31,6	36,8	43,6	33,4	36,9	38,1	42,9
España	0,3	6,2	9,1	12,3	12,9	30,4	38,7	38,2	45,9	38,0	36,3	38,3	35,3	34,7
Argentina	0,2	3,3	5,1	8,4	10,5	17,6	15,6	20,2	23,9	21,3	32,3	33,0	32,8	30,6
Reino Unido	0,1	5,4	8,2	10,2	9,3	9,6	16,3	29,2	37,4	32,3	35,3	39,1	32,6	29,8
Alemania	0,4	9,6	19,7	19,6	14,5	101,3	25,6	20,0	38,7	27,9	41,2	41,9	29,5	28,9
Bolivia	0,3	5,8	7,6	11,0	8,5	17,4	24,1	13,6	20,2	27,7	36,0	25,3	27,4	40,2
Bélgica	-	0,5	8,1	9,7	6,3	7,9	13,6	26,6	63,7	16,5	34,3	31,5	26,0	13,9
Rusia	-	2,2	0,6	0,8	5,5	8,1	12,6	34,3	35,6	44,1	45,9	44,5	26,0	20,1
Italia	0,2	3,3	7,2	14,4	14,0	13,4	18,3	74,3	140,2	69,5	20,7	26,9	21,3	19,2
Honduras	0,6	4,4	6,1	10,9	13,8	18,3	14,1	13,8	14,1	21,0	15,6	26,2	19,5	20,7
El Salvador	0,6	5,1	7,5	9,7	11,3	9,7	10,2	10,8	308,2	11,1	19,4	21,5	18,4	20,6
China	-	1,1	6,7	11,9	6,2	5,3	20,8	28,8	47,0	62,6	79,0	33,7	17,4	9,3
Uruguay	-	0,8	3,3	2,8	2,6	7,3	4,2	7,3	7,8	7,5	9,1	6,8	15,4	7,2
Trinidad Y Tobago	0,1	1,1	1,7	4,5	4,9	5,5	6,0	8,4	7,9	9,1	8,7	8,6	14,8	10,8
Hong Kong	-	0,9	1,8	1,7	4,0	3,6	40,8	14,3	11,5	16,6	14,5	10,3	12,8	17,2
Nigeria	-	-	-	1,0	-	0,1	0,2	2,0	1,0	0,1	0,3	0,7	12,6	0,1
Puerto Rico	0,6	12,6	19,3	25,0	20,4	21,4	24,2	21,7	21,3	27,7	23,1	14,3	10,7	8,5

Continuación

País de destino	2003	2004	2005	2006	2007	2008	2009	2010	2011	2012	2013	2014	2015	2016
Emiratos Arabes Unidos	-	0,2	0,8	1,3	2,7	3,2	2,4	2,5	4,5	6,2	11,3	12,1	10,4	8,5
Francia	0,8	3,3	4,0	3,5	4,9	6,0	20,2	30,0	28,2	37,2	32,2	24,1	10,1	10,5
Israel	-	0,4	1,0	3,2	2,2	20,3	8,7	6,0	7,8	11,7	10,1	8,8	8,8	9,9
Cuba	0,4	1,7	2,1	2,5	4,5	6,1	7,4	9,7	8,5	8,1	7,4	7,6	6,4	6,4
Australia	-	0,2	0,6	0,8	2,0	3,0	3,2	5,3	7,1	7,6	7,7	6,5	6,2	6,6
Suecia	-	0,2	3,5	3,5	3,7	5,1	2,3	5,6	8,9	6,0	10,3	9,6	5,7	6,3
Taiwán	-	0,1	2,9	1,7	0,6	0,4	1,3	2,9	4,6	5,1	5,0	6,8	5,6	4,1
Paraguay	-	0,2	0,6	1,0	1,3	1,6	1,7	3,6	3,7	3,9	6,2	6,0	5,1	3,8
Nicaragua	0,6	1,7	7,9	4,0	4,1	4,1	4,5	3,9	5,0	5,0	4,3	4,6	4,9	5,0
Estonia	-	-	-	-	-	-	-	14,1	-	5,7	0,6	2,6	4,6	0,1
Demás países	8,0	42,0	171,2	234,5	213,2	249,1	252,0	291,2	210,6	124,1	132,2	98,3	92,6	106,3

Fuente: Dane; Legiscomex. Cálculos SDDE.

**Cuadro 44. Distribución porcentual de las exportaciones de Bogotá, según país de destino. 2003-2016**  
Porcentaje (%)

País de destino	2003	2004	2005	2006	2007	2008	2009	2010	2011	2012	2013	2014	2015	2016
<b>Total</b>	<b>100,0</b>	<b>100,0</b>	<b>100,0</b>	<b>100,0</b>	<b>100,0</b>	<b>100,0</b>	<b>100,0</b>	<b>100,0</b>	<b>100,0</b>	<b>100,0</b>	<b>100,0</b>	<b>100,0</b>	<b>100,0</b>	<b>100,0</b>
Estados Unidos	12,9	21,2	18,1	18,8	16,9	16,7	16,8	24,2	21,8	24,8	27,8	30,5	31,2	33,6
Ecuador	8,8	17,5	15,4	13,6	10,3	11,8	12,0	15,0	11,0	13,6	14,8	14,3	12,7	11,6
Venezuela	38,2	30,6	31,1	31,9	43,6	37,0	28,5	11,7	9,8	13,5	8,9	8,6	8,1	3,7
Perú	3,1	3,8	3,2	3,5	3,8	3,9	5,5	5,0	6,2	5,8	5,6	5,8	6,0	6,3
México	2,9	3,9	3,7	3,6	3,0	3,4	4,0	3,9	3,7	4,5	4,8	5,0	5,7	6,1
Panamá	5,6	4,7	2,8	3,2	2,1	2,4	2,7	2,9	4,9	4,7	4,9	3,7	3,9	4,6
Chile	2,0	1,6	1,7	1,2	1,4	1,7	2,2	2,2	2,0	2,5	2,5	2,7	2,6	2,8
República Dominicana	1,2	0,9	1,4	1,6	1,3	1,1	1,2	1,2	1,0	1,4	1,2	1,4	1,8	1,7
Países Bajos	0,2	0,2	0,4	0,5	0,7	0,9	0,6	0,9	0,9	1,2	1,3	1,8	1,7	1,8
Brasil	1,3	0,6	0,5	0,6	0,7	1,8	1,5	3,0	4,4	2,5	2,0	2,1	1,5	1,3
Guatemala	2,3	1,3	1,2	1,2	1,1	1,0	1,2	1,4	1,1	1,4	1,3	1,3	1,5	1,7
Costa Rica	3,0	1,3	1,2	1,3	1,5	1,4	1,8	1,4	1,1	1,6	1,5	1,4	1,5	1,7
Japón	0,1	0,3	0,8	1,0	0,6	0,5	0,6	1,0	1,3	1,3	1,2	1,2	1,4	1,8
Canadá	1,3	0,7	0,9	0,4	0,3	0,3	0,9	1,1	1,0	1,3	1,0	1,2	1,4	1,8
España	0,4	0,6	0,5	0,5	0,4	0,8	1,3	1,3	1,2	1,2	1,1	1,2	1,3	1,4
Argentina	0,3	0,3	0,3	0,4	0,3	0,5	0,5	0,7	0,6	0,6	1,0	1,1	1,2	1,2

País de destino	2003	2004	2005	2006	2007	2008	2009	2010	2011	2012	2013	2014	2015	2016
Reino Unido	0,1	0,6	0,5	0,4	0,3	0,3	0,6	1,0	1,0	1,0	1,1	1,3	1,2	1,2
Alemania	0,5	1,0	1,1	0,8	0,5	2,8	0,9	0,7	1,0	0,8	1,3	1,3	1,1	1,2
Bolivia	0,4	0,6	0,4	0,5	0,3	0,5	0,8	0,5	0,5	0,8	1,1	0,8	1,0	1,6
Bélgica		0,0	0,5	0,4	0,2	0,2	0,5	0,9	1,7	0,5	1,1	1,0	1,0	0,6
Rusia		0,2	0,0	0,0	0,2	0,2	0,4	1,2	1,0	1,3	1,4	1,4	1,0	0,8
Italia	0,3	0,3	0,4	0,6	0,5	0,4	0,6	2,5	3,7	2,1	0,6	0,9	0,8	0,8
Honduras	0,8	0,4	0,4	0,5	0,5	0,5	0,5	0,5	0,4	0,6	0,5	0,8	0,7	0,8
El Salvador	0,8	0,5	0,4	0,4	0,4	0,3	0,4	0,4	8,2	0,3	0,6	0,7	0,7	0,8
China		0,1	0,4	0,5	0,2	0,1	0,7	1,0	1,3	1,9	2,4	1,1	0,6	0,4
Uruguay		0,1	0,2	0,1	0,1	0,2	0,1	0,2	0,2	0,2	0,3	0,2	0,6	0,3
Trinidad Y Tobago	0,2	0,1	0,1	0,2	0,2	0,2	0,2	0,3	0,2	0,3	0,3	0,3	0,5	0,4
Hong Kong		0,1	0,1	0,1	0,1	0,1	1,4	0,5	0,3	0,5	0,5	0,3	0,5	0,7
Nigeria				0,0		0,0	0,0	0,1	0,0	0,0	0,0	0,0	0,5	0,0
Puerto Rico	0,7	1,3	1,1	1,1	0,7	0,6	0,8	0,7	0,6	0,8	0,7	0,5	0,4	0,3
Emiratos Arabes Unidos		0,0	0,0	0,1	0,1	0,1	0,1	0,1	0,1	0,2	0,3	0,4	0,4	0,3
Francia	1,1	0,3	0,2	0,1	0,2	0,2	0,7	1,0	0,8	1,1	1,0	0,8	0,4	0,4
Israel		0,0	0,1	0,1	0,1	0,6	0,3	0,2	0,2	0,4	0,3	0,3	0,3	0,4
Cuba	0,5	0,2	0,1	0,1	0,2	0,2	0,3	0,3	0,2	0,2	0,2	0,2	0,2	0,3
Australia		0,0	0,0	0,0	0,1	0,1	0,1	0,2	0,2	0,2	0,2	0,2	0,2	0,3
Suecia		0,0	0,2	0,1	0,1	0,1	0,1	0,2	0,2	0,2	0,3	0,3	0,2	0,3
Taiwán		0,0	0,2	0,1	0,0	0,0	0,0	0,1	0,1	0,2	0,2	0,2	0,2	0,2
Paraguay		0,0	0,0	0,0	0,0	0,0	0,1	0,1	0,1	0,1	0,2	0,2	0,2	0,2
Nicaragua	0,8	0,2	0,5	0,2	0,1	0,1	0,2	0,1	0,1	0,2	0,1	0,1	0,2	0,2
Estonia							0,0	0,5		0,2	0,0	0,1	0,2	0,0
Demás países	10,2	4,3	9,8	10,0	7,1	6,9	8,7	9,9	5,6	3,8	4,1	3,2	3,4	4,3

Fuente: Dane; Legiscomex. Cálculos SDDE.

**Cuadro 45. Exportaciones de Bogotá según país de destino. 2003-2016**  
Toneladas

Descripción de país	2003	2004	2005	2006	2007	2008	2009	2010	2011	2012	2013	2014	2015	2016
<b>Total</b>	<b>63,6</b>	<b>233,4</b>	<b>405,4</b>	<b>612,1</b>	<b>706,7</b>	<b>1.233,0</b>	<b>1.487,7</b>	<b>944,3</b>	<b>982,7</b>	<b>886,3</b>	<b>841,6</b>	<b>692,6</b>	<b>530,2</b>	<b>509,3</b>
Estados Unidos	2,1	26,5	54,4	136,3	132,5	224,9	89,9	271,4	136,0	114,7	144,2	162,7	130,1	141,0
Ecuador	27,6	37,7	65,2	82,4	79,0	105,7	89,3	115,4	108,5	114,4	146,5	135,8	90,7	81,0
Chile	0,4	6,0	14,2	10,4	13,7	23,4	170,3	29,6	25,7	30,7	27,5	41,3	32,8	31,0
Venezuela	7,2	82,6	112,3	146,7	231,9	367,8	135,9	62,6	69,7	89,6	49,3	37,3	29,1	12,6
México	2,5	10,2	9,9	15,5	13,3	34,4	22,3	19,9	27,8	29,2	22,7	30,2	28,0	23,8
Perú	13,7	17,3	23,6	27,7	41,0	79,8	263,9	112,3	66,6	110,5	33,9	38,5	27,8	32,5
Panamá	1,2	7,0	7,7	15,2	15,3	66,1	15,4	14,8	34,7	24,4	20,4	19,6	20,4	20,4
Argentina	0,1	0,4	1,5	2,4	3,4	7,9	3,5	5,6	4,8	4,9	6,2	5,4	11,7	5,4
China	-	0,4	3,2	2,9	1,7	1,7	10,7	9,5	9,7	24,9	41,7	28,2	10,0	3,9
República Dominicana	0,4	2,7	8,3	16,3	29,0	28,5	75,0	11,4	7,9	13,7	6,9	8,3	9,9	6,4
India	0,2	-	-	0,3	0,2	0,1	18,6	0,8	26,5	0,8	34,5	1,2	9,2	14,3
Alemania	-	1,6	5,0	5,5	3,3	71,5	75,9	2,6	5,6	4,6	9,8	10,2	8,8	6,3
España	0,1	0,9	4,1	6,2	4,1	19,4	30,0	17,7	11,4	10,7	11,9	8,1	8,5	8,0
Brasil	2,2	13,5	6,8	11,5	18,0	56,4	36,7	45,7	147,0	56,4	16,4	13,5	8,4	6,2
Países Bajos	-	0,4	2,0	1,8	4,2	16,3	3,2	4,1	5,5	6,1	7,2	8,6	8,1	10,0
Canadá	0,1	0,7	5,1	2,6	2,1	2,7	91,3	7,7	8,3	12,0	12,3	6,4	7,3	10,6
Japón	-	0,2	3,4	7,9	5,1	4,3	3,8	5,1	9,5	12,1	8,7	5,6	6,7	8,3
Bélgica	-	-	3,1	3,9	1,9	2,0	4,5	5,3	66,8	3,0	8,0	7,0	6,5	3,6
Reino Unido	-	0,6	1,6	2,7	1,2	2,7	4,0	5,1	6,6	5,5	6,1	6,7	6,4	6,7
Costa Rica	1,5	1,9	3,7	6,6	12,0	19,1	9,0	7,9	7,5	8,5	7,4	7,7	5,7	6,0
Rusia	-	0,4	0,1	0,2	1,2	1,4	2,5	5,8	6,2	7,6	7,8	7,8	4,9	3,6
Italia	0,2	1,1	1,9	4,8	3,0	2,4	5,9	47,3	4,2	5,1	4,8	5,7	4,9	5,6
Guatemala	0,6	2,9	4,2	5,6	7,0	8,0	6,9	6,7	7,1	10,9	5,9	5,0	4,6	6,6
Trinidad Y Tobago	-	1,8	0,7	7,0	3,1	2,7	2,8	3,0	3,2	4,0	3,9	3,9	3,7	6,0
Bolivia	0,1	1,6	1,8	2,5	2,5	3,5	5,3	3,6	3,3	6,1	6,2	3,3	3,2	4,5
Emiratos Árabes Unidos	-	-	0,3	0,9	1,9	1,6	1,1	1,0	1,8	2,7	3,7	3,8	2,8	2,0
Taiwán	-	-	-	0,5	0,2	0,1	0,8	1,5	1,5	2,1	2,0	2,6	2,6	1,4
Francia	-	0,5	0,8	0,7	1,2	1,3	32,3	16,0	12,3	21,0	19,0	10,4	2,1	3,5
Puerto Rico	0,3	1,8	3,5	4,5	7,0	4,7	7,0	6,7	5,6	11,8	8,8	5,9	2,1	2,1
El Salvador	0,1	1,0	1,3	1,9	2,8	1,9	2,0	2,0	2,1	1,4	3,9	5,2	1,7	2,0

Descripción de país	2003	2004	2005	2006	2007	2008	2009	2010	2011	2012	2013	2014	2015	2016
Honduras	0,1	0,6	1,0	2,2	7,3	22,5	30,7	11,5	1,8	2,9	1,7	28,5	1,6	2,3
Estonia	-	-	-	-	-	-	0,0	0,0	-	-	-	0,9	1,6	0,0
Guinea	-	-	-	-	0,2	0,3	0,2	0,2	0,2	0,1	0,4	0,5	1,5	1,7
Cuba	0,2	0,4	0,6	1,1	1,9	2,7	3,0	7,4	2,1	2,0	1,8	1,3	1,5	2,0
Nigeria	-	-	-	0,2	-	-	0,0	2,7	0,1	0,0	0,1	0,1	1,4	0,0
Australia	-	-	0,2	0,2	0,5	0,7	0,7	0,9	1,4	1,4	1,4	1,2	1,3	1,4
Finlandia	-	-	0,1	0,5	0,1	0,4	0,2	0,9	0,4	0,3	0,9	0,5	1,3	1,9
Suecia	-	-	1,3	1,3	1,2	1,5	0,6	0,9	1,6	1,0	2,4	2,2	1,3	1,7
Uruguay	-	0,3	0,4	0,5	0,4	0,5	0,7	0,9	1,0	0,5	0,7	0,8	1,3	0,8
Demás países	2,8	10,5	52,2	72,5	52,3	42,2	231,8	70,5	140,8	128,7	144,6	20,8	18,7	22,1

Fuente: Dane; Legiscomex. Cálculos SDDE.

**Cuadro 46. Exportaciones tradicionales y no tradicionales de Bogotá. 2003-2016**  
Millones de dólares - valores FOB

Exportaciones	2003	2004	2005	2006	2007	2008	2009	2010	2011	2012	2013	2014	2015	2016
<b>Total valor</b>	<b>77,0</b>	<b>980,7</b>	<b>1.742,2</b>	<b>2.342,9</b>	<b>3.003,4</b>	<b>3.585,8</b>	<b>2.885,3</b>	<b>2.945,1</b>	<b>3.742,3</b>	<b>3.289,8</b>	<b>3.231,9</b>	<b>3.104,5</b>	<b>2.714,0</b>	<b>2.448,5</b>
<b>Total PNT</b>	<b>63,8</b>	<b>233,6</b>	<b>405,4</b>	<b>612,1</b>	<b>706,7</b>	<b>1.233,0</b>	<b>1.487,7</b>	<b>944,3</b>	<b>982,7</b>	<b>886,3</b>	<b>841,6</b>	<b>692,6</b>	<b>530,2</b>	<b>509,3</b>
<b>Exportaciones Tradicionales</b>														
<i>Tradicionales valor</i>	1,9	3,5	89,5	104,7	65,3	287,5	276,9	267,7	426,4	257,8	251,7	262,9	172,2	160,9
Participación porcentual	2,5	0,4	5,1	4,5	2,2	8,0	9,6	9,4	13,1	7,8	7,8	8,5	6,3	6,6
Variación anual	347,6	86,2	2.432,4	17,0	(37,7)	340,4	(3,7)	(3,3)	59,3	(39,5)	(2,4)	4,4	(34,5)	(6,5)
<i>Tradicionales PNT</i>	43,1	23,9	47,7	57,0	42,6	430,6	989,9	462,3	472,9	330,4	272,2	161,6	59,2	58,0
Participación porcentual	67,6	10,2	11,8	9,3	6,0	34,9	66,5	49,0	48,1	37,3	32,3	23,3	11,2	11,4
Variación anual	10.226,9	(44,5)	99,1	19,5	(25,3)	910,8	129,9	(53,3)	2,3	(30,1)	(17,6)	(40,6)	(63,4)	(2,1)
<b>Exportaciones No Tradicionales</b>														
<i>No tradicionales valor</i>	75,1	977,1	1.652,7	2.238,1	2.938,1	3.298,3	2.601,8	2.587,0	2.817,7	3.032,0	2.980,1	2.841,6	2.541,8	2.287,6
Participación porcentual	97,5	99,6	94,9	95,5	97,8	92,0	90,4	90,6	86,9	92,2	92,2	91,5	93,7	107,0
Variación anual	10,3	1.201,5	69,1	35,4	31,3	12,3	(21,1)	(0,6)	8,9	7,6	(1,7)	(4,6)	(10,6)	(10,0)
<i>No tradicionales PNT</i>	20,7	209,7	357,8	555,1	664,1	802,4	497,9	482,0	509,9	555,9	569,4	531,0	471,0	451,3
Participación porcentual	32,4	89,8	88,2	90,7	94,0	65,1	33,5	51,0	51,9	62,7	67,7	76,7	88,8	88,6
Variación anual	38,4	913,7	70,6	55,2	19,6	20,8	(38,0)	(3,2)	5,8	9,0	2,4	(6,7)	(11,3)	(4,2)

Fuente: Dane; Legiscomex. Cálculos SDDE.  
PNT: Peso neto en miles de toneladas.

**Cuadro 47. Exportaciones de Bogotá, según actividad económica. (CIU Rev 4 a.c.) 2003-2016**  
*Millones de dólares - valores FOB*

Actividad económica	2003	2004	2005	2006	2007	2008	2009	2010	2011	2012	2013	2014	2015	2016
<b>Total</b>	<b>77,0</b>	<b>980,7</b>	<b>1.742,2</b>	<b>2.342,9</b>	<b>3.003,4</b>	<b>3.585,8</b>	<b>2.885,3</b>	<b>2.945,1</b>	<b>3.742,3</b>	<b>3.289,8</b>	<b>3.231,9</b>	<b>3.104,5</b>	<b>2.714,0</b>	<b>2.448,5</b>
Agricultura	1,0	53,6	81,9	91,4	124,2	83,5	164,0	440,9	591,5	634,8	683,6	732,5	601,7	584,6
Alimentos	3,9	31,8	146,8	176,6	164,4	360,0	232,1	257,7	391,5	296,6	352,9	374,0	309,8	299,1
Productos químicos	10,3	55,5	81,2	114,7	184,6	332,0	343,4	312,5	317,0	322,2	273,3	271,1	250,5	235,2
Productos farmacéuticos	18,8	84,5	107,2	134,0	132,5	171,0	193,7	169,3	193,1	214,7	253,0	232,4	240,8	178,0
Caucho y plástico	11,9	77,2	110,7	126,6	161,6	199,3	178,9	174,7	198,1	257,5	244,1	245,0	220,6	208,4
Maquinaria y equipo n.c.p.	1,9	27,3	51,3	59,7	75,3	106,5	103,9	83,3	89,9	137,3	151,6	151,4	159,6	146,6
Textiles	7,8	60,1	83,5	116,4	220,5	341,6	260,8	162,9	208,7	219,6	194,3	174,6	143,0	115,9
Productos informáticos	0,3	28,3	49,3	55,0	52,9	59,5	87,6	71,9	71,0	87,6	127,2	112,6	115,4	102,1
Cueros	0,8	38,2	54,4	62,2	74,8	101,7	81,7	92,1	87,4	92,0	76,6	81,7	81,9	70,3
Aparatos eléctricos	0,3	190,4	401,3	502,8	635,8	302,5	132,6	181,6	181,9	105,7	76,6	81,5	79,0	60,8
Prendas de vestir	2,7	84,3	97,6	114,4	190,1	215,8	111,9	114,6	108,8	117,7	97,2	75,1	73,5	59,5
Vehículos automotores	1,5	35,7	78,8	118,6	184,7	224,3	222,7	83,6	97,1	107,4	98,2	82,6	79,0	70,1
Productos de metal	1,2	13,7	31,4	50,7	72,4	101,5	79,0	70,1	73,6	84,7	80,3	74,5	61,5	49,3
Otros minerales no metálicos	1,4	17,3	26,2	38,6	59,7	63,9	70,8	64,1	77,7	92,3	81,3	72,5	56,2	45,9
Equipos de transporte	0,4	31,4	42,8	74,6	107,3	158,8	86,4	135,9	28,1	28,0	37,4	30,8	50,9	52,5
Edición	2,9	46,0	59,8	72,1	98,4	113,0	105,9	89,4	101,3	88,4	63,8	51,7	36,2	32,6
Otras manufacturas	1,6	18,5	34,0	34,7	47,1	68,6	53,3	46,5	53,8	50,3	49,6	39,9	34,3	31,7
Silvicultura	1,5	22,9	92,1	250,0	211,9	214,5	46,1	73,0	80,0	107,1	87,5	51,2	32,0	5,2
Productos metalúrgicos	2,1	11,9	25,1	37,0	53,7	54,1	34,9	30,7	45,3	31,0	25,1	20,4	20,8	28,7
Muebles industrias	1,6	14,0	36,6	59,8	71,0	50,3	45,6	25,3	33,7	38,8	32,4	23,4	17,7	15,0
Papel	-	1,5	1,7	2,8	2,6	3,1	8,5	8,6	8,7	9,7	11,4	12,9	11,1	14,9
Pesca	0,5	3,2	4,4	7,1	13,1	160,3	85,0	96,4	135,0	90,9	81,4	66,4	8,9	12,4
Refinación de petróleo	-	4,3	6,4	7,1	6,9	5,4	9,0	6,7	8,8	9,8	13,3	11,8	8,2	9,3
Impresión	0,4	6,9	11,1	6,5	5,7	12,1	7,5	6,2	4,4	2,0	2,2	2,7	2,1	6,3
Tabaco	0,1	-	0,6	6,1	34,8	17,5	2,6	1,5	0,3	0,5	0,0	7,7	4,4	0,1
Bebidas	0,4	2,1	5,5	6,9	8,6	8,1	6,4	5,1	4,9	7,5	6,7	3,3	1,6	2,5
Madera	0,2	17,0	17,3	11,5	2,2	1,5	2,1	1,9	4,4	8,7	5,5	3,8	3,4	4,8
Actividades cinematográficas	-	-	0,9	1,4	0,6	0,5	1,7	3,4	5,6	6,5	5,3	4,2	1,0	2,5
Tratamiento de desechos	-	0,1	0,3	0,5	0,5	0,3	0,5	0,6	0,6	0,7	2,0	1,8	2,7	0,3
Minas y canteras	-	0,6	0,6	1,2	2,5	23,4	11,6	2,0	3,3	2,9	2,0	1,9	2,5	1,7

Actividad económica	2003	2004	2005	2006	2007	2008	2009	2010	2011	2012	2013	2014	2015	2016
Actividades creativas y de entretenimiento	-	0,6	0,7	0,5	0,9	1,2	0,6	0,3	0,4	3,0	1,1	3,4	2,0	1,8
Carbón	1,4	0,3	-	1,3	1,9	10,9	73,7	38,3	38,1	32,0	14,7	4,8	1,0	0,2
Minerales metálicos	-	-	-	-	-	0,6	34,3	3,7	0,0	1,5	0,4	0,5	0,5	0,1
Otras actividades	0,1	1,6	0,7	-	0,1	18,4	6,7	90,4	498,3	0,2	0,1	0,1	0,0	0,0

Fuente: Dane; Legiscomex. Cálculos SDDE.

**Cuadro 48. Exportaciones de Bogotá según división económica (CIIU Rev 4 a.c) 2003-2016**  
Toneladas

Actividad económica	2003	2004	2005	2006	2007	2008	2009	2010	2011	2012	2013	2014	2015	2016
<b>Total</b>	<b>63,8</b>	<b>233,6</b>	<b>405,4</b>	<b>612,1</b>	<b>706,7</b>	<b>1.233,0</b>	<b>1.487,7</b>	<b>944,3</b>	<b>982,7</b>	<b>886,3</b>	<b>841,6</b>	<b>692,6</b>	<b>530,2</b>	<b>509,3</b>
Agricultura	1,6	18,2	19,3	31,4	45,7	42,1	43,3	77,0	93,6	89,1	102,5	114,7	107,0	110,5
Alimentos	2,0	25,1	78,4	96,5	105,7	240,0	94,0	83,8	105,9	99,2	129,1	117,2	105,2	103,7
Productos químicos	4,6	19,4	28,0	44,5	60,9	74,3	58,3	55,8	62,5	80,7	78,6	79,3	70,4	77,3
Otros minerales no metálicos	1,0	9,7	19,3	33,6	56,6	66,8	69,0	51,1	48,5	64,4	71,1	58,0	43,2	31,9
Caucho y plástico	2,5	20,5	29,3	31,3	36,0	42,0	37,7	39,6	39,2	48,8	44,9	43,5	39,6	41,0
Textiles	0,9	8,9	14,0	18,1	32,4	34,1	27,4	21,0	25,5	24,1	22,2	23,2	19,1	18,0
Productos farmacéuticos	1,1	4,9	8,5	9,8	10,0	11,4	11,3	9,7	10,3	15,1	16,5	13,9	13,7	9,7
Minas y canteras	-	5,6	11,7	20,7	15,3	35,8	22,3	19,4	33,0	29,9	20,9	17,2	13,6	12,6
Productos de metal	0,7	5,4	13,1	17,4	24,9	26,9	23,3	21,1	17,3	18,1	16,3	17,1	13,2	11,0
Maquinaria y equipo n.c.p.	0,5	4,3	6,1	8,5	9,5	9,1	8,2	7,5	9,6	12,4	12,0	13,9	13,2	12,1
Vehículos automotores	0,1	22,8	45,8	53,3	63,0	34,3	18,1	21,0	22,2	14,8	11,3	10,8	11,4	11,2
Cueros	0,3	4,7	7,8	9,3	7,8	7,7	13,6	16,5	10,9	14,1	8,6	9,3	10,7	9,1
Refinación de petróleo	3,5	21,4	13,0	9,1	11,8	176,2	114,9	80,8	201,1	87,5	80,4	67,7	10,4	12,2
Productos metalúrgicos	1,4	6,8	30,4	133,9	111,2	116,0	19,1	27,4	17,2	25,3	34,0	24,6	10,1	6,3
Silvicultura	0,2	0,0	0,4	0,3	0,7	0,6	1,2	0,5	0,3	0,4	1,0	0,4	8,6	9,7
Tratamiento de desechos	-	0,1	0,6	0,7	0,1	0,3	3,1	5,3	3,6	3,8	3,7	2,8	6,7	3,2
Carbón	39,8	2,5	0,4	8,7	12,2	76,1	840,0	352,3	227,9	214,4	151,2	44,6	6,6	6,5
Aparatos eléctricos	0,3	6,8	11,7	17,9	23,6	23,1	19,7	8,2	10,7	9,4	7,5	6,7	5,4	4,8
Edición	1,0	9,9	11,1	13,3	14,9	15,6	17,6	15,6	16,6	11,2	7,6	6,7	4,2	4,2
Papel	0,4	5,3	12,4	19,7	22,8	13,6	11,8	8,1	8,7	10,4	9,0	7,6	4,1	3,6
Bebidas	1,1	21,4	28,4	13,6	9,8	16,7	10,6	7,6	5,8	1,2	1,8	2,1	3,8	1,9
Prendas de vestir	0,2	3,8	4,3	6,7	6,1	5,5	3,4	3,6	2,9	2,6	2,1	1,7	1,9	1,9
Muebles industrias	0,4	2,3	4,6	5,5	8,2	5,5	3,4	3,3	2,7	2,3	1,9	1,9	1,8	1,7



Continuación

Actividad económica	2003	2004	2005	2006	2007	2008	2009	2010	2011	2012	2013	2014	2015	2016
Otras manufacturas	0,1	1,3	1,7	2,2	3,7	4,2	3,5	2,8	2,2	1,9	2,0	1,9	1,7	1,4
Productos informáticos	-	0,6	1,0	1,3	1,0	1,3	1,4	0,9	0,9	0,7	1,5	1,1	1,3	1,2
Pesca	-	0,1	0,1	0,2	0,3	0,3	0,4	0,4	0,6	0,9	1,0	1,1	0,9	1,1
Tabaco	-	-	0,1	1,2	7,7	3,4	0,5	0,2	0,0	0,3	0,0	1,8	0,8	0,1
Madera	0,1	0,6	1,9	1,9	2,6	1,8	1,8	1,1	1,0	1,8	0,9	0,7	0,7	1,5
Equipos de transporte	-	0,2	1,5	0,7	1,6	1,4	1,0	1,3	1,2	0,5	0,7	0,6	0,4	0,3
Impresión	-	0,2	0,3	0,3	0,3	0,2	0,4	0,4	0,5	0,5	0,4	0,3	0,2	0,0
Actividades cinematográficas	-	0,3	0,4	0,3	0,1	0,0	0,0	0,1	0,1	0,2	0,3	0,1	0,0	0,0
Minerales metalíferos	-	-	-	-	-	0,1	7,5	0,6	0,0	0,1	0,5	0,2	0,0	0,0
Otras actividades	-	0,7	-	-	0,1	146,8	-	0,1	0,1	0,1	0,0	0,0	0,0	0,0

Fuente: Dane; Legiscomex. Cálculos SDDE.

**Cuadro 49. Principales productos exportados por Bogotá, según subpartida arancelaria. 2003-2016**  
Miles de dólares - valores FOB

Subpartida arancelaria	2003	2004	2005	2006	2007	2008	2009	2010	2011	2012	2013	2014	2015	2016
<b>Total</b>	<b>77,0</b>	<b>980,7</b>	<b>1.742,2</b>	<b>2.342,9</b>	<b>3.003,4</b>	<b>3.585,8</b>	<b>2.885,3</b>	<b>2.945,1</b>	<b>3.742,3</b>	<b>3.289,8</b>	<b>3.231,9</b>	<b>3.104,5</b>	<b>2.714,0</b>	<b>2.448,5</b>
Rosas frescas	-	-	-	-	29,1	15,2	58,7	158,8	229,3	223,4	244,5	249,0	180,1	161,4
Cafés sin tostar	-	-	85,0	96,2	50,0	97,7	118,1	132,8	252,4	134,2	156,9	191,6	162,7	151,6
Medicamentos	-	-	44,3	60,0	65,5	87,3	108,5	90,7	108,8	116,0	147,0	114,6	127,5	89,4
Capullos frescos	-	-	-	-	22,9	9,1	32,1	121,2	161,8	219,4	215,1	238,1	184,4	182,3
Claveles	-	-	-	-	8,1	5,7	24,3	53,8	85,9	71,0	79,1	84,6	77,3	77,9
Preparaciones capilares	-	5,0	11,2	16,1	22,9	34,9	34,0	28,0	37,4	40,6	43,8	37,1	37,4	37,2
Claveles miniatura	-	-	-	-	2,3	1,8	7,7	25,8	36,5	31,6	39,5	40,9	36,7	37,3
Alstroemerias frescas	-	-	-	-	2,2	1,6	3,5	22,2	22,7	21,6	32,3	36,2	35,6	37,3
Láminas de polímeros	-	29,0	34,4	28,2	27,9	23,0	14,7	23,5	31,0	33,2	29,3	32,8	35,4	38,5
Tejido de punto	0,5	7,9	6,9	15,1	55,7	98,7	62,8	41,1	35,8	39,7	40,6	36,3	34,2	27,9
Recipientes	-	-	-	-	-	17,0	30,7	28,7	27,8	51,2	43,5	46,8	33,1	26,3
Manufacturas de cuero	-	-	-	-	9,9	14,1	25,7	31,3	31,3	24,1	21,1	25,9	33,0	29,1
Vitaminas	4,0	9,9	6,2	7,3	8,2	11,7	14,9	12,9	12,5	13,9	12,9	25,2	31,5	19,1
Libros	-	-	37,0	44,2	63,5	57,0	65,2	68,1	76,3	66,0	48,4	38,2	26,8	25,0
Placas y láminas	0,1	0,8	2,5	4,9	9,3	18,1	15,1	16,9	21,8	20,7	23,4	21,1	21,5	21,5
Otros antibióticos humanos	-	-	12,1	11,9	15,5	13,9	15,6	17,2	20,1	24,6	27,9	33,9	20,6	19,4
Champúes para el cabello	-	3,8	5,9	7,6	6,0	13,5	14,9	8,8	12,6	11,9	15,6	14,0	16,4	18,6

Subpartida arancelaria	2003	2004	2005	2006	2007	2008	2009	2010	2011	2012	2013	2014	2015	2016
Las demás partes de aviones o helicópteros	0,3	13,4	22,0	38,6	82,6	82,3	48,1	43,4	0,3	0,3	2,9	2,6	16,0	30,3
Las demás máquinas de sondeo o de perforación	-	0,1	0,1	1,0	0,1	6,1	0,8	0,6	1,9	3,3	11,2	1,0	12,2	25,7
Las demás	72,1	910,8	1.474,9	2.011,7	2.521,7	2.977,2	2.190,0	2.019,2	2.536,1	2.143,1	1.996,8	1.834,5	1.591,6	1.392,6

Fuente: Dane; Legiscomex. Cálculos SDDE.

**Cuadro 50. Principales productos exportados por Bogotá según subpartida arancelaria. 2003-2016**  
Toneladas

Subpartida arancelaria	2003	2004	2005	2006	2007	2008	2009	2010	2011	2012	2013	2014	2015	2016
<b>Total</b>	<b>63,8</b>	<b>233,6</b>	<b>405,4</b>	<b>612,1</b>	<b>706,7</b>	<b>1.233,0</b>	<b>1.487,7</b>	<b>944,3</b>	<b>982,7</b>	<b>886,3</b>	<b>841,6</b>	<b>692,6</b>	<b>530,2</b>	<b>509,3</b>
Cafés sin tostar	-	-	34,2	38,9	18,4	31,4	35,0	29,0	42,6	27,9	46,3	38,1	29,2	28,0
Rosas frescas	-	-	-	-	5,7	2,7	11,0	27,9	34,1	32,1	33,7	27,7	21,2	20,4
Capullos frescos	-	-	-	-	3,7	1,3	5,2	13,6	18,0	19,9	24,5	20,2	15,5	14,8
Baldosas y losas	-	0,6	1,7	5,1	13,5	20,7	12,5	15,7	15,0	25,2	47,7	39,3	30,1	28,9
Claveles	-	-	-	-	1,8	1,2	4,9	10,5	16,1	13,9	15,4	12,7	9,7	9,3
Las demás arcillas	-	-	-	-	-	0,1	0,1	8,8	20,4	22,9	19,5	16,1	12,3	11,8
Medicamentos	-	-	5,4	6,2	6,8	7,4	7,0	6,4	7,1	12,0	13,6	11,2	8,6	8,2
Alstroemerias frescas	-	-	-	-	0,7	0,5	1,0	5,5	5,5	4,9	7,6	6,2	4,8	4,6
Las demás maderas tropicales	0,2	2,7	1,6	2,0	2,1	1,8	1,1	1,2	0,7	4,3	7,7	6,3	4,8	4,6
Bombones, caramelos, confites y pastillas	0,2	-	-	-	0,2	-	0,1	-	-	-	0,3	0,2	0,2	0,2
Preparaciones tensoactivas	-	2,0	3,1	4,0	4,7	6,1	7,4	5,8	7,4	7,4	8,5	7,0	5,3	5,1
Los demás vidrios en placas o en hojas	-	-	-	-	0,5	0,4	1,7	5,7	7,3	6,1	7,6	6,2	4,8	4,6
Preparaciones capilares	-	0,1	2,4	6,3	6,8	7,6	5,1	8,4	10,7	13,7	14,7	12,1	9,3	8,9
Claveles miniatura	-	0,2	-	-	-	-	-	-	-	-	-	0,0	0,0	0,0
Hullas	-	0,9	1,9	3,3	5,5	10,1	6,9	7,1	6,7	8,3	7,0	5,8	4,4	4,3
Aceites de palma	-	-	-	-	-	-	-	1,9	2,4	7,7	16,5	13,6	10,4	10,0
Demás desperdicios y desechos de aceros aleados	13,3	-	-	-	9,5	27,6	136,6	298,1	159,4	161,2	79,5	65,5	50,1	48,1
Cueros y pieles enteros	-	-	-	-	-	-	-	-	-	-	-	0,0	0,0	0,0
Champúes para el cabello	-	-	0,3	9,1	3,5	107,3	-	0,5	0,1	-	0,1	0,1	0,0	0,0
Aceite de palma en bruto	-	2,4	2,7	3,9	2,4	3,4	3,4	2,7	3,9	3,1	4,4	3,7	2,8	2,7
Láminas de polímeros	-	0,1	0,3	0,4	0,5	0,4	0,3	0,5	0,4	0,4	2,8	2,3	1,8	1,7
Placas y láminas	-	7,6	8,1	5,7	5,3	4,1	2,8	4,5	5,0	5,1	4,3	3,5	2,7	2,6
Los demás aprestos y productos de acabado	-	0,3	0,9	1,5	2,4	4,6	3,8	4,1	5,1	4,7	5,3	4,4	3,4	3,2
Grasas y aceites	-	-	-	-	2,2	2,8	4,5	5,2	4,9	4,0	3,5	2,8	2,2	2,1

Continuación

Subpartida arancelaria	2003	2004	2005	2006	2007	2008	2009	2010	2011	2012	2013	2014	2015	2016
Manufacturas de cuero	-	3,6	9,0	4,2	5,4	5,3	4,4	4,1	4,8	5,3	5,0	4,1	3,2	3,0
Los demás cacao crudos en grano, entero o partido	-	-	-	-	-	2,1	3,3	3,6	3,5	6,5	5,6	4,6	3,5	3,4
Las demás grasas y aceites, animales o vegetales	-	-	2,9	5,2	6,3	6,2	5,8	5,3	5,4	5,3	6,3	5,2	3,9	3,8
Electrodos recubiertos	-	-	-	-	0,1	-	1,2	1,8	1,4	1,3	2,0	1,7	1,3	1,2
Recipientes	0,2	2,1	2,8	3,6	3,4	1,9	7,0	9,9	4,1	8,4	3,5	2,9	2,2	2,1
Cueros y pieles	-	-	-	-	-	-	-	-	-	-	1,9	1,5	1,2	1,1
Las demás bebidas no alcohólicas	-	0,8	0,6	1,4	4,5	5,2	4,4	4,1	2,9	3,1	3,2	2,6	2,0	1,9
Tejido de punto	1,0	19,9	25,8	10,0	7,2	9,2	8,4	5,6	3,9	1,1	1,2	0,9	0,7	0,7
Morteros, hormigones	0,1	0,3	0,1	1,8	2,5	3,3	2,1	2,2	2,6	2,4	2,5	2,1	1,6	1,5
Chasis de vehículos automóviles	-	0,1	0,3	1,0	1,5	2,4	2,8	3,4	4,0	3,7	3,0	2,4	1,9	1,8
Desechos de aluminio	-	-	2,9	2,7	2,7	2,4	2,7	2,1	2,5	2,9	3,1	2,5	1,9	1,9
Morteros y hormigones, no refractarios	-	-	2,1	4,7	1,5	0,5	2,2	2,4	3,9	5,7	7,2	5,9	4,5	4,3
Plantas y semillas	-	-	-	-	-	-	-	-	-	-	5,9	4,8	3,7	3,6
Telas impregnadas	-	0,1	0,2	-	0,1	0,2	0,7	2,4	2,3	2,5	2,4	2,0	1,5	1,5
Placas de polímeros etileno	0,7	1,0	1,8	2,3	2,1	2,9	2,9	3,1	3,1	3,0	2,5	2,0	1,6	1,5
Coques y semicoques	-	1,3	1,2	1,1	2,0	2,4	1,3	1,9	2,5	3,0	2,4	2,0	1,5	1,5
Las demás	48,1	187,9	293,3	488,0	570,9	947,6	1188,1	428,9	563,1	447,4	413,5	340,3	260,5	250,2

Fuente: Dane; Legiscomex. Cálculos SDDE.

**Cuadro 51. Exportaciones de Bogotá según nivel tecnológico incorporado en su producción y principales partidas arancelarias (P.A)**  
**2003-2016**  
*Millones de dólares - valores FOB*

Nivel tecnológico	2003	2004	2005	2006	2007	2008	2009	2010	2011	2012	2013	2014	2015	2016
<b>Total</b>	<b>77,0</b>	<b>980,7</b>	<b>1.742,2</b>	<b>2.342,9</b>	<b>3.003,4</b>	<b>3.585,8</b>	<b>2.885,3</b>	<b>2.945,1</b>	<b>3.742,3</b>	<b>3.289,8</b>	<b>3.231,9</b>	<b>3.104,5</b>	<b>2.714,0</b>	<b>2.448,5</b>
P.A 603 - Flores y capullos, cortados para ramos o adornos, frescos, secos, blanqueados	0,4	44,0	62,7	61,8	75,5	39,0	137,2	394,4	547,1	582,3	633,3	671,7	535,0	519,8
P.A 3004 - Medicamentos (excepto los de 30.02, 30.05 ó 30.06) constituidos por productos mezclados o sin mezclar	18,3	75,9	91,4	112,9	121,1	151,8	174,6	153,0	180,5	196,8	235,4	218,2	217,5	164,0
<b>Bienes primarios</b>	<b>2,7</b>	<b>61,1</b>	<b>184,5</b>	<b>210,6</b>	<b>203,7</b>	<b>274,0</b>	<b>438,5</b>	<b>664,2</b>	<b>931,3</b>	<b>858,8</b>	<b>938,8</b>	<b>1.024,1</b>	<b>847,5</b>	<b>817,7</b>
P.A 603 - Flores y capullos, cortados para ramos o adornos, frescos, secos, blanqueados	0,4	44,0	62,7	61,8	75,5	39,0	137,2	394,4	547,1	582,3	633,3	671,7	535,0	519,8
P.A 901 - Café, incluso tostado o descafeinado; sucedáneos que contengan café en cualquier proporción	-	-	86,3	97,1	52,0	100,6	120,9	135,5	256,6	138,3	162,0	197,4	166,7	157,7
<b>Manufacturas basadas en recursos naturales</b>	<b>9,6</b>	<b>77,4</b>	<b>134,3</b>	<b>190,3</b>	<b>279,8</b>	<b>590,6</b>	<b>363,6</b>	<b>340,1</b>	<b>436,2</b>	<b>473,0</b>	<b>446,7</b>	<b>374,5</b>	<b>244,0</b>	<b>220,7</b>

Nivel tecnológico	2003	2004	2005	2006	2007	2008	2009	2010	2011	2012	2013	2014	2015	2016
P.A 3302 - Mezclas de sustancias odoríferas y mezclas de los tipos utilizados como materias básicas para la industria	0,1	9,9	14,8	20,5	24,9	51,9	49,7	29,6	26,0	32,8	35,9	35,6	37,2	30,9
P.A 7007 - Vidrio de seguridad constituido por vidrio templado o contrachapado	0,4	8,3	8,9	11,0	16,6	15,5	24,0	21,4	25,6	26,6	21,2	20,3	20,3	18,5
<b>Manufacturas de baja tecnología</b>	<b>20,9</b>	<b>282,9</b>	<b>427,0</b>	<b>684,5</b>	<b>956,8</b>	<b>1.210,5</b>	<b>780,5</b>	<b>680,8</b>	<b>695,5</b>	<b>762,5</b>	<b>671,7</b>	<b>614,7</b>	<b>535,4</b>	<b>445,6</b>
P.A 3923 - Artículos para el transporte o envasado, de plástico; tapones, tapas, de plástico	2,4	18,5	27,8	32,2	41,1	57,4	66,4	56,1	56,3	85,4	73,8	80,1	61,0	55,1
P.A 6004 - Tejidos de punto con hilados de elastómeros o hilos de caucho superior o igual al 5% en peso	0,5	7,9	6,9	15,1	55,7	98,7	62,8	41,1	35,8	39,7	40,6	36,3	34,2	27,9
<b>Manufacturas de tecnología media</b>	<b>21,7</b>	<b>349,3</b>	<b>651,7</b>	<b>809,1</b>	<b>1.046,0</b>	<b>895,3</b>	<b>675,9</b>	<b>673,4</b>	<b>749,0</b>	<b>741,3</b>	<b>662,5</b>	<b>624,5</b>	<b>616,7</b>	<b>560,3</b>
P.A 3305 - Preparaciones capilares	-	9,2	17,3	24,3	29,6	49,1	49,6	37,1	50,6	53,2	59,7	51,4	54,1	56,0
P.A 3920 - Las demás placas, láminas, hojas y tiras, de plástico no celular	5,4	11,3	16,0	21,0	28,5	45,5	36,7	38,2	45,1	52,2	53,2	50,2	54,1	52,7
<b>Manufacturas de alta tecnología</b>	<b>19,1</b>	<b>143,6</b>	<b>215,6</b>	<b>295,3</b>	<b>361,4</b>	<b>482,3</b>	<b>491,7</b>	<b>387,1</b>	<b>307,7</b>	<b>340,3</b>	<b>420,4</b>	<b>384,9</b>	<b>407,8</b>	<b>337,7</b>
P.A 3004 - Medicamentos (excepto 30.02, 30.05 ó 30.06) constituidos por productos mezclados o sin mezclar	18,3	75,9	91,4	112,9	121,1	151,8	174,6	153,0	180,5	196,8	235,4	218,2	217,5	164,0
P.A 8517 - Aparatos eléctricos de telefonía o telegrafía con hilos, incluidos telecomunicación digital; videófonos	-	1,4	6,0	6,2	2,6	11,4	19,8	23,2	19,0	35,1	44,3	43,9	26,5	24,0
<b>Otras transacciones</b>	<b>3,0</b>	<b>66,5</b>	<b>129,1</b>	<b>153,0</b>	<b>155,7</b>	<b>133,2</b>	<b>128,5</b>	<b>109,2</b>	<b>124,4</b>	<b>114,0</b>	<b>91,8</b>	<b>81,8</b>	<b>62,5</b>	<b>66,4</b>
P.A 4901 - Libros, folletos e impresos similares, incluso en hojas sueltas	1,3	32,7	42,3	50,3	70,7	82,8	85,4	74,9	83,8	70,0	50,8	40,5	28,4	26,4
P.A 99 - Disposiciones de tratamiento especial	-	1,0	4,0	3,9	4,2	4,7	6,7	5,2	6,5	7,3	7,8	8,3	9,0	10,5

Fuente: Dane; Legiscomex. Cálculos SDDE.

**Cuadro 52. Exportaciones de Bogotá, según nivel tecnológico incorporado en su producción y principales partidas arancelarias (P.A) 2003-2016**  
Toneladas

Nivel tecnológico	2003	2004	2005	2006	2007	2008	2009	2010	2011	2012	2013	2014	2015	2016
<b>Total</b>	<b>63,8</b>	<b>233,6</b>	<b>405,4</b>	<b>612,1</b>	<b>706,7</b>	<b>1.233,0</b>	<b>1.487,7</b>	<b>944,3</b>	<b>982,7</b>	<b>886,3</b>	<b>841,6</b>	<b>692,6</b>	<b>530,2</b>	<b>509,3</b>
P.A 603 - Flores y capullos, cortados para ramos o adornos, frescos, secos, blanqueados	0,1	10,0	12,0	10,6	14,7	7,4	26,3	65,4	82,9	78,4	92,2	101,2	91,0	93,6
P.A 901 - Café, incluso tostado o descafeinado; sucedáneos que contengan café en cualquier proporción	-	-	34,3	39,0	18,7	31,7	35,4	29,3	43,0	28,2	46,7	49,6	45,4	47,2
<b>Bienes primarios</b>	<b>41,6</b>	<b>33,1</b>	<b>74,0</b>	<b>109,0</b>	<b>123,2</b>	<b>364,7</b>	<b>974,8</b>	<b>501,5</b>	<b>413,9</b>	<b>380,4</b>	<b>364,6</b>	<b>261,9</b>	<b>195,1</b>	<b>194,0</b>

Continuación

Nivel tecnológico	2003	2004	2005	2006	2007	2008	2009	2010	2011	2012	2013	2014	2015	2016
P.A 603 - Flores y capullos, cortados para ramos o adornos, frescos, secos, blanqueados	0,1	10,0	12,0	10,6	14,7	7,4	26,3	65,4	82,9	78,4	92,2	101,2	91,0	93,6
P.A 901 - Café, incluso tostado o descafeinado; sucedáneos que contengan café en cualquier proporción	-	-	34,3	39,0	18,7	31,7	35,4	29,3	43,0	28,2	46,7	49,6	45,4	47,2
<b>Manufacturas basadas en recursos naturales</b>	<b>9,1</b>	<b>77,5</b>	<b>110,6</b>	<b>124,4</b>	<b>163,6</b>	<b>468,7</b>	<b>248,5</b>	<b>192,1</b>	<b>319,9</b>	<b>240,6</b>	<b>240,8</b>	<b>207,6</b>	<b>128,8</b>	<b>119,0</b>
P.A 6908 - Placas y baldosas, de cerámica, barnizadas o esmaltadas, para pavimentación	-	0,6	1,7	5,1	13,5	20,7	12,5	15,7	15,0	25,2	47,7	38,6	15,6	10,5
P.A 1511- Aceite de palma y sus fracciones, incluso refinado, pero sin modificar químicamente	-	0,9	2,2	12,4	9,0	117,4	6,9	7,6	6,8	8,3	7,1	9,8	11,9	9,2
<b>Manufacturas de baja tecnología</b>	<b>4,9</b>	<b>44,9</b>	<b>94,3</b>	<b>217,5</b>	<b>228,5</b>	<b>227,9</b>	<b>120,7</b>	<b>117,8</b>	<b>96,0</b>	<b>103,4</b>	<b>85,8</b>	<b>84,5</b>	<b>75,6</b>	<b>73,7</b>
P.A 3923 - Artículos para el transporte o envasado, de plástico; tapones, tapas, de plástico	0,4	4,5	6,6	7,2	7,9	10,4	9,8	8,2	8,7	12,0	10,0	10,8	8,4	8,8
P.A 4205 - Las demás manufacturas de cuero natural o cuero regenerado	0,1	1,2	3,4	4,0	2,2	2,8	4,5	5,2	4,9	4,0	3,5	3,9	4,7	4,4
<b>Manufacturas de tecnología media</b>	<b>6,1</b>	<b>57,5</b>	<b>95,9</b>	<b>122,4</b>	<b>147,6</b>	<b>126,2</b>	<b>97,5</b>	<b>99,7</b>	<b>116,4</b>	<b>127,8</b>	<b>118,3</b>	<b>110,3</b>	<b>105,8</b>	<b>102,4</b>
P.A 3920 - Las demás placas, láminas, hojas y tiras, de plástico no celular	1,1	2,8	4,6	6,3	8,3	12,2	11,0	10,7	11,3	13,6	13,7	12,2	12,9	15,0
P.A 3305 - Preparaciones capilares	-	4,5	5,9	8,0	7,3	9,7	10,9	8,5	11,4	10,6	13,0	10,7	12,9	15,8
Manufacturas de alta tecnología	1,1	9,9	16,3	22,2	25,7	27,4	25,4	15,1	16,7	19,3	20,6	18,2	17,0	12,5
P.A 3004 - Medicamentos (excepto 30.02, 30.05 ó 30.06) constituidos por productos mezclados o sin mezclar	1,0	4,4	7,4	8,7	9,2	10,1	9,7	8,9	10,0	14,8	16,1	13,6	13,1	9,2
P.A 8504 - Transformadores eléctricos, convertidores eléctricos estáticos y bobinas de reactancia	-	3,1	5,7	8,0	9,5	10,0	9,1	1,0	1,2	1,3	0,7	1,0	0,5	0,3
<b>Otras transacciones</b>	<b>1,0</b>	<b>10,8</b>	<b>14,3</b>	<b>16,6</b>	<b>18,0</b>	<b>18,2</b>	<b>20,8</b>	<b>18,2</b>	<b>19,9</b>	<b>14,9</b>	<b>11,4</b>	<b>10,2</b>	<b>7,8</b>	<b>7,6</b>
P.A 99 - Disposiciones de tratamiento especial	-	0,7	2,9	2,7	2,7	2,4	2,7	2,1	2,5	2,9	3,1	3,0	3,3	3,6
P.A 4901 - Libros, folletos e impresos similares, incluso en hojas sueltas	0,4	6,7	7,5	8,7	9,4	9,0	12,7	12,1	13,1	8,0	5,2	4,5	2,5	2,2

Fuente: Dane; Legiscomex. Cálculos SDDE.





07



Importaciones



**Cuadro 53. Importaciones de Bogotá y Colombia . 2003-2016**  
Millones de dólares. Valores CIF. PNT

Exportaciones	2003	2004	2005	2006	2007	2008	2009	2010	2011	2012	2013	2014	2015	2016
<b>Importaciones de Bogotá</b>														
Valor	6.935,7	6.306,2	8.082,4	10.226,1	12.340,9	14.408,2	13.972,1	17.888,3	24.723,9	27.725,0	29.600,6	32.948,5	27.342,7	21.974,1
Participación % en Colombia	50,0	37,6	38,1	39,1	37,5	36,3	42,5	44,0	45,2	46,9	49,8	51,5	50,5	48,9
Variación anual	80,2	(9,1)	28,2	26,5	20,7	16,8	(3,0)	28,0	38,2	12,1	6,8	11,3	(17,0)	(20)
Volumen en toneladas (PNT)	3.683,3	2.146,1	2.732,4	3.451,8	3.084,5	3.205,4	3.241,2	4.602,8	6.413,1	9.600,9	10.551,7	12.353,2	13.373,8	13.376,7
Participación % en Colombia	14,3	8,1	10,2	17,9	14,6	14,7	15,9	19,5	24,4	31,7	33,7	34,9	34,8	34,3
Variación anual	144,8	(41,7)	27,3	26,3	(10,6)	3,9	1,1	42,0	39,3	49,7	9,9	17,1	8,3	0,0
<b>Importaciones de Colombia</b>														
Valor	13.881,7	16.764,2	21.204,2	26.162,4	32.897,0	39.668,8	32.897,7	40.682,7	54.674,7	59.124,2	59.397,0	64.028,9	54.141,2	44.909,2
Variación anual	9,3	20,8	26,5	23,4	25,7	20,6	(17,1)	23,7	34,4	8,1	0,5	7,8	(15,4)	(0,2)
Volumen en toneladas (PNT)	25.840,8	26.469,4	26.918,3	19.323,9	21.150,7	21.874,4	20.436,0	23.598,0	26.284,4	30.271,9	31.311,4	35.430,6	38.415,6	39.055,7
Variación anual	58,1	2,4	1,7	(28,2)	9,5	3,4	(6,6)	15,5	11,4	15,2	3,4	13,2	8,4	1,7

Fuente: Dian; Legiscomex. Cálculos SDDE.  
PNT: Peso neto en miles de toneladas.

**Cuadro 54. Importaciones de Bogotá, según capítulos arancelarios. 2003-2016**  
Millones de dólares - valores CIF

Capítulo	Descripción del capítulo	2003	2004	2005	2006	2007	2008	2009	2010	2011	2012	2013	2014	2015	2016
	<b>Total importaciones</b>	<b>6.935,7</b>	<b>6.306,2</b>	<b>8.082,4</b>	<b>10.226,1</b>	<b>12.340,9</b>	<b>14.408,2</b>	<b>13.972,1</b>	<b>17.888,3</b>	<b>24.723,9</b>	<b>27.725,0</b>	<b>29.600,6</b>	<b>32.948,5</b>	<b>27.342,7</b>	<b>21.974,1</b>
85	Aparatos y material eléctrico, de grabación o imagen	1.069,4	1.396,2	2.021,3	2.121,0	2.466,1	2.670,5	1.934,1	2.694,3	3.300,2	3.633,8	4.056,8	4.589,1	4.023,8	3.300,3
84	Reactores nucleares, calderas, máquinas y partes	1.299,6	1.124,1	1.240,9	1.690,7	2.355,0	2.749,3	2.349,3	3.038,3	3.787,7	4.159,1	4.105,1	4.431,8	3.661,6	2.677,3
27	Combustibles y aceites minerales y sus productos	121,7	31,3	251,2	340,3	77,2	92,1	55,3	307,1	1.539,0	3.529,1	4.567,4	5.493,6	3.553,1	2.849,5
87	Vehículos automóviles, tractores, ciclos, partes y accesorios	579,9	694,2	760,4	1.326,8	1.442,0	1.095,4	942,0	1.842,9	3.235,4	3.510,7	3.146,5	3.608,2	2.435,1	1.975,2
88	Navegación aérea o espacial	573,6	554,3	560,3	606,9	754,0	1.233,0	2.366,3	1.610,7	2.413,6	973,4	1.678,7	2.123,6	2.007,6	602,8
30	Productos farmacéuticos	336,0	301,6	380,2	530,5	672,8	892,0	1.117,5	1.292,9	1.473,7	1.843,1	2.016,3	2.017,0	1.981,1	1.830,1
90	Instrumentos y aparatos de óptica, fotografía, cinematografía	244,1	259,5	325,4	421,1	553,7	714,9	681,6	875,7	1.018,8	1.144,4	1.222,1	1.318,3	1.122,1	901,5
39	Materias plásticas y manufacturas	225,5	192,6	282,0	345,6	408,8	463,4	423,4	548,8	687,6	783,3	835,4	871,4	758,5	671,7
72	Fundición, hierro y acero	187,8	120,6	190,1	197,2	244,2	314,6	125,2	309,9	402,9	529,7	596,0	707,5	539,8	416,1

Capítulo	Descripción del capítulo	2003	2004	2005	2006	2007	2008	2009	2010	2011	2012	2013	2014	2015	2016
38	Productos diversos de las industrias químicas	161,7	88,8	110,6	127,6	161,1	229,5	226,2	307,0	376,3	427,7	484,3	533,4	524,2	466,3
10	Cereales	142,0	100,1	74,4	117,6	142,3	188,3	178,5	220,7	312,2	511,5	431,9	380,3	469,7	445,4
29	Productos químicos orgánicos	328,1	152,6	177,3	214,6	239,9	296,5	308,7	376,2	425,2	461,9	425,2	448,7	440,9	395,8
33	Aceites esenciales, perfumería, cosméticos	61,7	50,8	82,0	92,8	111,6	139,7	145,6	169,6	200,1	208,5	287,3	326,3	379,1	356,0
73	Manufactura de fundición, de hierro o acero	86,3	51,0	82,4	108,2	184,0	255,7	261,9	346,8	644,3	528,1	440,9	452,5	344,8	239,4
40	Caucho y manufacturas	100,1	60,3	74,0	105,7	123,5	133,7	136,2	230,5	348,4	387,1	377,4	365,0	296,2	287,3
48	Papel, cartón y sus manufacturas	119,0	94,5	119,0	154,2	198,1	207,0	198,9	266,5	284,0	278,3	279,6	288,4	251,7	241,4
94	Muebles	19,8	24,7	38,1	61,1	97,2	118,3	96,8	154,0	200,9	249,8	240,8	278,6	230,3	208,8
21	Preparaciones alimenticias diversas	45,4	22,0	46,2	46,1	51,6	50,0	74,6	110,0	124,6	147,2	118,7	152,3	209,4	220,8
95	Juguetes, artículos para recreo, deporte; partes y accesorios	30,6	30,0	46,5	68,5	91,5	112,2	99,2	125,7	163,3	190,5	216,8	229,3	183,7	155,0
23	Residuos industrias alimentarias. Alimentos para animales	33,6	27,6	28,6	27,1	38,6	72,2	83,1	77,0	87,9	177,8	172,1	201,3	181,3	167,6
64	Calzado, botines, artículos análogos y partes	19,7	25,0	38,4	48,8	50,7	74,3	87,9	143,9	224,1	241,3	205,3	185,0	170,7	156,3
61	Prendas y complementos de vestir, de punto	9,9	10,5	14,4	21,4	40,2	59,0	63,6	85,4	149,0	185,0	192,3	202,1	159,9	120,6
54	Filamentos sintéticos o artificiales	68,5	65,5	85,7	93,9	112,8	122,2	108,1	129,9	175,3	184,1	180,6	175,9	153,5	136,6
62	Prendas y complementos de vestir, excepto de punto	11,9	11,1	19,2	27,7	52,6	72,7	73,4	88,8	148,8	170,9	181,9	180,2	153,4	124,2
82	Herramientas y útiles, cuchillería y cubiertos	42,0	45,9	50,7	58,9	70,2	85,9	69,1	94,5	135,9	149,6	168,5	170,2	145,8	125,7
52	Algodón	47,3	48,0	68,8	99,8	119,5	101,5	112,5	167,4	175,5	200,4	164,4	185,0	141,8	139,6
32	Extractos curtientes, pinturas, tintas	66,6	49,0	68,9	83,2	97,7	104,1	104,0	136,5	156,6	146,2	140,8	146,2	131,5	122,1
22	Bebidas, líquidos alcohólicos y vinagre	32,7	31,2	45,0	56,8	68,8	70,0	69,7	78,2	102,5	113,0	128,8	136,1	125,4	177,8
15	Grasas y aceites animales o vegetales	22,4	13,2	16,8	20,3	40,4	90,5	53,0	142,8	131,1	85,6	64,4	112,4	118,0	149,7
28	Productos químicos inorgánicos	34,5	24,2	34,2	42,0	49,0	68,3	76,0	81,9	95,5	104,2	99,7	110,4	111,4	86,6
19	Preparaciones a base de cereal, harina, leche; pastelería	25,5	13,3	14,4	14,4	27,9	58,9	58,6	71,7	71,2	65,4	65,5	91,9	106,2	98,7
31	Abonos	37,4	20,5	5,5	14,9	20,3	106,3	68,0	30,8	72,5	117,1	80,6	38,4	103,0	70,7
76	Aluminio y sus manufacturas	19,0	16,6	31,6	43,8	55,3	63,8	52,1	68,3	83,0	104,0	106,8	107,8	101,7	102,5
34	Jabones, ceras artificiales, pastas	21,5	14,1	17,7	24,8	33,5	35,6	40,9	54,7	69,9	82,5	92,2	114,0	96,6	83,2
42	Manufacturas de cuero, artículos de viaje, bolsos	11,6	11,1	18,6	27,9	36,3	46,1	43,4	58,2	80,1	90,5	104,3	111,6	93,0	85,4

Continuación

Capítulo	Descripción del capítulo	2003	2004	2005	2006	2007	2008	2009	2010	2011	2012	2013	2014	2015	2016
96	Manufacturas diversas	22,5	25,7	32,8	37,0	37,3	40,6	35,6	52,7	82,5	86,2	94,9	102,5	89,1	78,5
8	Frutos comestibles, cortezas de agrios o melones	26,9	26,8	18,4	24,5	36,9	53,8	39,9	66,6	85,8	102,7	93,0	95,6	88,3	89,3
55	Fibras sintéticas o artificiales discontinuas	33,5	31,6	52,9	76,7	97,9	93,4	79,0	88,4	148,0	124,0	98,7	102,2	87,2	92,7
69	Productos cerámicos	18,9	14,5	23,1	39,4	40,2	52,3	37,7	51,9	77,6	95,1	89,0	104,3	86,4	70,6
49	Productos editoriales, prensa, textos	46,3	25,6	31,3	41,8	54,2	74,0	65,5	90,0	88,7	87,5	90,2	94,0	80,6	63,5
	Demás capítulos	551,2	405,9	503,2	624,7	785,8	906,5	829,6	1.201,1	1.344,3	1.514,7	1.459,5	1.565,8	1.405,5	1.391,6

Fuente: Dian; Legiscomex. Cálculos SDDE.

**Cuadro 55. Distribución porcentual de las importaciones de Bogotá, según capítulos arancelarios. 2003-2016**  
Porcentaje (%)

Capítulo	Descripción del capítulo	2003	2004	2005	2006	2007	2008	2009	2010	2011	2012	2013	2014	2015	2016
	<b>Total importaciones</b>	<b>100,0</b>	<b>100,0</b>	<b>100,0</b>	<b>100,0</b>	<b>100,0</b>	<b>100,0</b>	<b>100,0</b>	<b>100,0</b>	<b>100,0</b>	<b>100,0</b>	<b>100,0</b>	<b>100,0</b>	<b>100,0</b>	<b>100,0</b>
85	Aparatos y material eléctrico, de grabación o imagen	15,4	22,1	25,0	20,7	20,0	18,5	13,8	15,1	13,3	13,1	13,7	13,9	14,7	15,0
84	Reactores nucleares, calderas, máquinas y partes	18,7	17,8	15,4	16,5	19,1	19,1	16,8	17,0	15,3	15,0	13,9	13,5	13,4	12,2
27	Combustibles y aceites minerales y sus productos	1,8	0,5	3,1	3,3	0,6	0,6	0,4	1,7	6,2	12,7	15,4	16,7	13,0	13,0
87	Vehículos automóviles, tractores, ciclos, partes y accesorios	8,4	11,0	9,4	13,0	11,7	7,6	6,7	10,3	13,1	12,7	10,6	11,0	8,9	9,0
88	Navegación aérea o espacial	8,3	8,8	6,9	5,9	6,1	8,6	16,9	9,0	9,8	3,5	5,7	6,4	7,3	2,7
30	Productos farmacéuticos	4,8	4,8	4,7	5,2	5,5	6,2	8,0	7,2	6,0	6,6	6,8	6,1	7,2	8,3
90	Instrumentos y aparatos de óptica, fotografía, cinematografía	3,5	4,1	4,0	4,1	4,5	5,0	4,9	4,9	4,1	4,1	4,1	4,0	4,1	4,1
39	Materias plásticas y manufacturas	3,3	3,1	3,5	3,4	3,3	3,2	3,0	3,1	2,8	2,8	2,8	2,6	2,8	3,1
72	Fundición, hierro y acero	2,7	1,9	2,4	1,9	2,0	2,2	0,9	1,7	1,6	1,9	2,0	2,1	2,0	1,9
38	Productos diversos de las industrias químicas	2,3	1,4	1,4	1,2	1,3	1,6	1,6	1,7	1,5	1,5	1,6	1,6	1,9	2,1
10	Cereales	2,0	1,6	0,9	1,2	1,2	1,3	1,3	1,2	1,3	1,8	1,5	1,2	1,7	2,0
29	Productos químicos orgánicos	4,7	2,4	2,2	2,1	1,9	2,1	2,2	2,1	1,7	1,7	1,4	1,4	1,6	1,8
33	Aceites esenciales, perfumería, cosméticos	0,9	0,8	1,0	0,9	0,9	1,0	1,0	0,9	0,8	0,8	1,0	1,0	1,4	1,6
73	Manufactura de fundición, de hierro o acero	1,2	0,8	1,0	1,1	1,5	1,8	1,9	1,9	2,6	1,9	1,5	1,4	1,3	1,1
40	Caucho y manufacturas	1,4	1,0	0,9	1,0	1,0	0,9	1,0	1,3	1,4	1,4	1,3	1,1	1,1	1,3
48	Papel, cartón y sus manufacturas	1,7	1,5	1,5	1,5	1,6	1,4	1,4	1,5	1,1	1,0	0,9	0,9	0,9	1,1
94	Muebles	0,3	0,4	0,5	0,6	0,8	0,8	0,7	0,9	0,8	0,9	0,8	0,8	0,8	0,9
21	Preparaciones alimenticias diversas	0,7	0,3	0,6	0,5	0,4	0,3	0,5	0,6	0,5	0,5	0,4	0,5	0,8	1,0
95	Juguetes, artículos para recreo, deporte; partes y accesorios	0,4	0,5	0,6	0,7	0,7	0,8	0,7	0,7	0,7	0,7	0,7	0,7	0,7	0,7
23	Residuos industrias alimentarias. Alimentos para animales	0,5	0,4	0,4	0,3	0,3	0,5	0,6	0,4	0,4	0,6	0,6	0,6	0,7	0,8
64	Calzado, botines, artículos análogos y partes	0,3	0,4	0,5	0,5	0,4	0,5	0,6	0,8	0,9	0,9	0,7	0,6	0,6	0,7

Capítulo	Descripción del capítulo	2003	2004	2005	2006	2007	2008	2009	2010	2011	2012	2013	2014	2015	2016
61	Prendas y complementos de vestir, de punto	0,1	0,2	0,2	0,2	0,3	0,4	0,5	0,5	0,6	0,7	0,6	0,6	0,6	0,5
54	Filamentos sintéticos o artificiales	1,0	1,0	1,1	0,9	0,9	0,8	0,8	0,7	0,7	0,7	0,6	0,5	0,6	0,6
62	Prendas y complementos de vestir, excepto de punto	0,2	0,2	0,2	0,3	0,4	0,5	0,5	0,5	0,6	0,6	0,6	0,5	0,6	0,6
82	Herramientas y útiles, cuchillería y cubiertos	0,6	0,7	0,6	0,6	0,6	0,6	0,5	0,5	0,5	0,5	0,6	0,5	0,5	0,6
52	Algodón	0,7	0,8	0,9	1,0	1,0	0,7	0,8	0,9	0,7	0,7	0,6	0,6	0,5	0,6
32	Extractos curtientes, pinturas, tintas	1,0	0,8	0,9	0,8	0,8	0,7	0,7	0,8	0,6	0,5	0,5	0,4	0,5	0,6
22	Bebidas, líquidos alcohólicos y vinagre	0,5	0,5	0,6	0,6	0,6	0,5	0,5	0,4	0,4	0,4	0,4	0,4	0,5	0,8
15	Grasas y aceites animales o vegetales	0,3	0,2	0,2	0,2	0,3	0,6	0,4	0,8	0,5	0,3	0,2	0,3	0,4	0,7
28	Productos químicos inorgánicos	0,5	0,4	0,4	0,4	0,4	0,5	0,5	0,5	0,4	0,4	0,3	0,3	0,4	0,4
19	Preparaciones a base de cereal, harina, leche; pastelería	0,4	0,2	0,2	0,1	0,2	0,4	0,4	0,4	0,3	0,2	0,2	0,3	0,4	0,4
31	Abonos	0,5	0,3	0,1	0,1	0,2	0,7	0,5	0,2	0,3	0,4	0,3	0,1	0,4	0,3
76	Aluminio y sus manufacturas	0,3	0,3	0,4	0,4	0,4	0,4	0,4	0,4	0,3	0,4	0,4	0,3	0,4	0,5
34	Jabones, ceras artificiales, pastas	0,3	0,2	0,2	0,2	0,3	0,2	0,3	0,3	0,3	0,3	0,3	0,3	0,4	0,4
42	Manufacturas de cuero, artículos de viaje, bolsos	0,2	0,2	0,2	0,3	0,3	0,3	0,3	0,3	0,3	0,3	0,4	0,3	0,3	0,4
96	Manufacturas diversas	0,3	0,4	0,4	0,4	0,3	0,3	0,3	0,3	0,3	0,3	0,3	0,3	0,3	0,4
8	Frutos comestibles, cortezas de agrios o melones	0,4	0,4	0,2	0,2	0,3	0,4	0,3	0,4	0,3	0,4	0,3	0,3	0,3	0,4
55	Fibras sintéticas o artificiales discontinuas	0,5	0,5	0,7	0,8	0,8	0,6	0,6	0,5	0,6	0,4	0,3	0,3	0,3	0,4
69	Productos cerámicos	0,3	0,2	0,3	0,4	0,3	0,4	0,3	0,3	0,3	0,3	0,3	0,3	0,3	0,3
49	Productos editoriales, prensa, textos	0,7	0,4	0,4	0,4	0,4	0,5	0,5	0,5	0,4	0,3	0,3	0,3	0,3	0,3
	Demás capítulos	7,9	6,4	6,2	6,1	6,4	6,3	5,9	6,7	5,4	5,5	4,9	4,8	5,1	6,3

Fuente: Dian; Legiscomex. Cálculos SDDE.

**Cuadro 56. Importaciones de Bogotá según capítulos arancelarios. 2003-2016**  
Toneladas

Capítulo	Descripción del capítulo	2003	2004	2005	2006	2007	2008	2009	2010	2011	2012	2013	2014	2015	2016
	<b>Total importaciones</b>	<b>3.683,3</b>	<b>2.146,1</b>	<b>2.732,4</b>	<b>3.451,8</b>	<b>3.084,5</b>	<b>3.205,4</b>	<b>3.241,2</b>	<b>4.602,8</b>	<b>6.413,1</b>	<b>9.600,9</b>	<b>10.551,7</b>	<b>12.353,2</b>	<b>13.373,8</b>	<b>13.376,7</b>
27	Combustibles y aceites minerales y sus productos	393,5	40,9	548,1	654,5	108,3	77,7	51,9	376,5	1.604,3	3.574,3	4.708,3	5.907,4	6.498,0	6.575,8
10	Cereales	857,1	598,9	445,7	665,7	580,7	550,3	676,6	848,5	847,5	1.450,6	1.265,2	1.307,1	1.780,7	1.813,7
72	Fundición, hierro y acero	469,2	170,6	297,6	322,3	320,3	274,5	161,0	375,1	418,2	615,3	787,3	977,9	937,6	833,4
39	Materias plásticas y manufacturas	155,5	114,6	142,8	164,3	179,3	161,9	192,7	216,5	238,7	290,3	305,6	316,4	325,4	327,5
23	Residuos industrias alimentarias. Alimentos para animales	145,2	80,8	72,7	71,7	95,6	133,0	157,1	133,2	154,8	280,2	249,0	282,6	313,7	334,8
87	Vehículos automóviles, tractores, ciclos, partes y accesorios	80,9	115,2	105,3	180,3	186,4	129,5	112,2	207,3	346,8	387,1	341,4	355,5	266,6	225,6

Continuación

Capítulo	Descripción del capítulo	2003	2004	2005	2006	2007	2008	2009	2010	2011	2012	2013	2014	2015	2016
31	Abonos	195,6	100,1	9,8	50,7	51,5	134,4	158,7	66,5	127,0	212,8	166,7	75,1	246,6	221,3
84	Reactores nucleares, calderas, máquinas y partes	104,2	81,1	78,2	105,0	145,8	162,6	128,7	179,7	237,9	241,4	216,4	227,7	214,8	180,8
48	Papel, cartón y sus manufacturas	124,5	97,6	116,6	143,4	156,5	150,6	145,2	202,8	209,6	214,2	209,5	245,5	205,6	206,0
25	Sal; azufre; tierras y piedras; yesos, cales y cementos	48,2	28,4	30,3	31,4	81,1	58,0	58,8	109,4	151,0	187,5	240,7	330,0	204,8	114,8
28	Productos químicos inorgánicos	91,2	56,2	70,0	87,8	100,9	67,4	148,3	140,9	139,9	132,0	126,3	158,1	187,4	162,2
69	Productos cerámicos	27,9	28,4	52,1	102,3	82,1	86,3	76,6	95,1	140,0	187,6	184,1	202,0	175,2	161,8
73	Manufactura de fundición, de hierro o acero	67,3	31,4	36,5	45,8	72,7	94,8	95,2	159,3	294,9	211,5	194,2	211,8	159,8	144,7
15	Grasas y aceites animales o vegetales	36,9	18,3	24,4	30,8	43,2	66,1	56,5	143,9	94,2	59,1	49,5	105,3	132,0	172,7
38	Productos diversos de las industrias químicas	57,3	29,0	34,7	37,5	45,4	55,4	59,6	77,1	86,0	92,5	100,8	114,4	125,9	122,3
85	Aparatos y material eléctrico, de grabación o imagen	66,4	72,8	70,8	71,0	81,2	89,0	70,5	98,6	114,9	116,2	116,2	130,0	122,4	117,1
29	Productos químicos orgánicos	120,8	39,6	41,4	48,1	51,0	59,3	65,6	93,9	110,1	114,5	92,6	113,7	119,4	144,2
12	Semillas y frutos oleaginosos, forrajes	71,6	34,7	36,0	32,6	18,0	17,1	21,7	37,1	34,8	71,7	55,4	72,2	107,3	100,4
44	Madera, carbón vegetal y manufacturas de madera	27,2	21,2	52,8	61,4	39,1	67,9	85,4	126,7	87,2	81,3	83,8	69,7	96,5	143,5
7	Legumbres y hortalizas, plantas, raíces y tubérculos	66,9	20,3	12,0	17,9	28,5	33,9	73,0	81,3	85,9	77,4	63,3	77,9	76,6	88,1
22	Bebidas, líquidos alcohólicos y vinagre	21,4	15,4	23,1	28,5	34,4	35,6	31,7	36,6	37,6	43,7	64,5	68,6	75,2	113,6
8	Frutos comestibles, cortezas de agrios o melones	36,9	33,8	21,2	27,7	36,6	45,9	37,5	57,6	64,7	69,8	59,1	60,8	70,1	72,6
70	Vidrio y manufacturas	29,2	18,5	47,7	56,3	66,7	61,0	70,3	84,5	74,2	91,9	71,0	55,7	66,9	65,5
40	Caucho y manufacturas	37,8	21,7	25,5	33,0	36,2	33,2	38,1	54,7	66,4	67,1	68,1	69,7	62,3	71,8
68	Manufacturas de piedra, yeso, cemento, mica y análogas	17,8	15,9	29,8	35,6	35,7	37,2	40,1	35,6	38,2	42,1	50,9	58,0	60,3	64,8
20	Preparaciones de legumbres u hortalizas, frutos, otras	8,7	5,1	7,9	8,9	11,6	13,9	14,2	17,9	22,2	27,6	30,7	36,7	47,8	55,7
94	Muebles	5,7	6,7	8,3	11,9	20,6	23,0	19,1	31,1	39,1	52,0	47,6	55,1	46,5	43,1
30	Productos farmacéuticos	8,6	11,3	14,6	17,5	17,5	19,4	22,1	27,1	26,6	29,0	38,5	38,8	45,8	57,9
19	Preparaciones a base de cereal, harina, leche; pastelería	13,0	6,7	5,5	7,3	13,2	23,6	26,3	38,8	26,1	20,5	18,4	38,4	43,9	42,0
54	Filamentos sintéticos o artificiales	21,7	18,2	23,6	22,0	25,8	24,3	25,9	29,3	34,4	36,4	37,7	41,3	40,0	41,5
52	Algodón	19,7	16,3	21,2	29,5	33,4	25,8	30,1	37,9	29,9	39,5	29,1	36,3	34,3	38,2
34	Jabones, ceras artificiales, pastas	12,0	6,4	7,9	10,4	11,5	11,0	11,3	15,2	18,8	22,8	28,1	39,8	33,5	28,3
21	Preparaciones alimenticias diversas	9,4	7,9	8,9	8,6	8,8	10,0	11,7	16,8	18,0	15,8	16,5	27,0	33,5	31,9

Capítulo	Descripción del capítulo	2003	2004	2005	2006	2007	2008	2009	2010	2011	2012	2013	2014	2015	2016
33	Aceites esenciales, perfumería, cosméticos	9,5	6,0	8,9	8,8	8,9	9,7	10,2	12,9	15,1	16,0	24,9	27,9	30,4	30,1
55	Fibras sintéticas o artificiales discontinuas	14,3	13,7	22,5	28,1	33,7	29,5	30,4	26,5	32,2	29,1	23,3	27,0	28,6	30,1
32	Extractos curtientes, pinturas, tintas	21,3	11,9	20,6	21,8	21,1	21,0	22,2	27,5	26,9	24,5	25,4	27,6	25,3	23,6
95	Juguetes, artículos para recreo, deporte; partes y accesorios	8,2	7,8	9,7	12,0	14,5	15,2	15,2	19,6	20,5	21,5	23,9	25,6	21,9	19,8
76	Aluminio y sus manufacturas	4,6	3,8	8,0	9,3	11,5	12,1	13,3	15,2	17,5	24,0	21,9	22,7	21,7	25,7
47	Pastas de madera, desperdicios de papel o cartón	13,1	9,0	15,3	4,6	4,5	5,4	7,9	18,6	17,6	17,7	20,9	21,7	19,3	14,9
90	Instrumentos y aparatos de óptica, fotografía, cinematografía	5,8	6,7	7,7	10,5	9,9	10,7	11,0	15,2	16,6	17,7	17,2	18,8	17,3	16,0
	Demás capítulos	157,2	123,1	116,7	135,0	160,7	268,1	157,0	214,7	247,1	295,0	278,0	275,4	252,6	298,9

Fuente: Dian; Legiscomex. Cálculos SDDE.

**Cuadro 57. Importaciones de Bogotá, según país de origen. 2003-2016**  
Millones de dólares - valores CIF

País de origen	2003	2004	2005	2006	2007	2008	2009	2010	2011	2012	2013	2014	2015	2016
<b>Total importaciones</b>	<b>6.935,7</b>	<b>6.306,2</b>	<b>8.082,4</b>	<b>10.226,1</b>	<b>12.340,9</b>	<b>14.408,2</b>	<b>13.972,1</b>	<b>17.888,3</b>	<b>24.723,9</b>	<b>27.725,0</b>	<b>29.600,6</b>	<b>32.948,5</b>	<b>27.342,7</b>	<b>21.974,1</b>
Estados Unidos	1.935,3	2.220,9	2.723,2	2.389,8	2.869,7	3.371,6	3.572,9	3.957,7	6.041,7	6.653,2	8.850,6	9.830,7	7.700,7	5.833,1
China	343,0	242,1	406,0	998,2	1.610,5	2.211,4	1.964,0	2.968,2	4.287,4	5.207,2	5.726,8	6.681,0	5.683,6	4.632,4
México	436,3	404,2	583,8	990,9	1.180,7	1.128,5	784,3	1.737,9	2.903,6	3.499,4	3.125,9	2.795,5	2.320,1	2.104,0
Francia	267,5	87,8	120,8	195,7	221,0	654,8	1.287,8	847,8	1.205,7	705,1	704,8	1.455,6	1.425,6	476,5
Alemania	362,5	357,3	313,6	392,3	551,7	774,2	630,9	899,8	1.226,2	1.355,0	1.343,6	1.685,9	1.393,6	1.066,0
Brasil	421,3	347,0	630,2	730,8	989,5	906,7	924,3	998,2	1.072,4	1.046,7	1.042,8	995,3	853,2	874,5
Japón	385,3	255,2	262,3	373,3	472,2	429,4	330,7	499,2	617,6	698,7	659,4	624,8	493,2	422,9
Corea del Sur	208,8	243,3	260,8	321,4	299,6	242,7	181,9	266,7	315,2	444,6	501,9	551,3	440,2	352,7
Italia	134,3	111,9	123,1	187,5	225,3	275,6	273,4	363,2	438,9	512,3	541,7	493,6	397,6	403,3
España	123,3	93,6	196,4	156,1	200,9	295,7	225,8	227,6	283,4	338,9	472,1	425,2	386,4	442,6
Canadá	186,3	105,8	90,4	142,9	216,3	235,3	266,0	399,4	373,6	523,0	416,3	527,2	383,6	350,8
India	49,9	45,5	54,8	103,9	106,2	152,7	144,3	226,2	352,7	440,8	381,8	415,3	368,7	292,6
Reino Unido	101,0	74,2	86,1	129,9	146,7	175,1	160,2	303,4	295,6	373,4	310,8	416,8	343,4	278,6
Suiza	118,5	71,0	90,6	160,6	243,7	277,0	287,9	308,1	347,6	369,9	387,4	376,8	335,0	280,7
Vietnam	1,3	1,1	2,5	14,5	23,1	34,2	34,1	45,4	74,4	104,4	168,5	259,0	331,0	309,8
Chile	109,5	102,4	109,7	121,9	185,2	258,1	225,0	293,9	336,6	327,9	278,2	301,2	318,9	306,3

Continuación

País de origen	2003	2004	2005	2006	2007	2008	2009	2010	2011	2012	2013	2014	2015	2016
Perú	61,3	41,9	72,6	89,5	104,3	161,4	144,2	160,7	211,7	165,0	185,6	450,4	313,2	151,9
Argentina	106,2	89,9	107,4	170,7	199,3	242,9	266,0	379,8	428,5	679,5	566,7	422,7	256,3	239,6
Taiwán	79,7	71,1	89,0	140,3	154,6	165,4	132,7	159,0	220,0	239,7	238,6	247,1	206,6	185,4
Ecuador	154,6	120,9	116,6	276,1	132,5	92,4	84,7	151,1	256,3	363,7	226,1	244,4	193,9	172,6
Irlanda	33,0	15,3	20,8	32,8	51,8	56,7	74,1	98,3	126,1	136,0	135,7	155,8	161,5	134,7
Tailandia	23,5	20,0	23,4	37,9	41,9	74,7	58,1	126,4	177,9	146,9	133,7	154,7	154,1	166,4
Trinidad y Tobago	4,9	1,7	98,0	36,2	6,3	37,1	2,3	64,3	198,3	319,8	320,5	298,8	144,7	53,2
Bélgica	46,5	123,4	147,6	44,1	56,2	59,2	79,6	93,0	128,5	192,0	161,0	159,3	132,8	136,7
Rusia	14,4	9,2	19,5	24,8	19,6	46,4	67,8	28,1	70,7	123,4	94,7	124,9	130,5	79,1
Países Bajos	50,4	90,9	212,2	196,3	200,7	213,8	169,7	147,6	138,2	142,3	163,3	139,1	123,3	183,7
Malaysia	50,9	18,3	20,6	102,0	117,6	117,3	46,5	80,5	103,6	96,0	111,7	151,0	113,5	94,0
Israel	61,3	80,6	74,5	102,0	107,2	114,0	177,9	232,3	113,5	116,5	177,2	283,7	112,9	105,8
Indonesia	22,4	24,7	31,5	36,8	36,5	34,8	35,5	65,1	85,7	96,2	103,9	108,0	111,9	85,5
Bolivia	40,0	5,8	3,5	13,6	18,2	29,2	28,9	52,9	52,4	44,2	80,9	94,5	109,0	138,4
Austria	24,4	10,0	8,0	34,1	45,0	50,9	45,3	65,1	69,4	76,6	87,5	80,6	94,7	77,6
Dinamarca	11,2	5,9	7,1	23,5	22,6	29,5	31,3	43,3	61,0	35,2	81,1	80,6	93,5	76,1
Suecia	38,4	39,6	56,6	55,4	77,7	83,3	58,9	84,1	110,5	122,9	93,1	97,0	90,6	77,3
Finlandia	32,0	21,6	100,7	166,0	98,5	127,8	90,6	111,2	89,3	87,7	127,1	93,7	65,5	60,5
Polonia	6,1	6,6	10,8	16,9	8,5	10,7	9,0	12,4	19,6	19,9	67,8	94,1	61,1	78,0
Panamá	16,0	211,7	131,4	31,2	40,6	46,5	62,3	85,3	60,7	23,6	23,8	16,1	56,5	13,5
Puerto Rico	18,3	2,9	2,8	15,8	21,0	30,8	34,8	40,7	44,9	85,7	57,5	51,2	55,7	52,6
Turquía	3,6	3,0	4,0	8,3	14,4	17,8	14,2	18,9	39,0	67,2	37,5	52,8	53,3	58,4
Uruguay	3,5	20,2	50,4	11,5	12,4	23,2	35,2	37,7	38,4	44,4	39,9	42,9	52,6	82,4
Venezuela	304,4	225,5	293,2	415,7	295,4	205,3	107,4	74,7	145,6	138,5	76,5	70,6	50,5	26,7
Demás países	545	282	326	735	916	914	821	1.133	1.562	1.562	1.296	1.399	1.229	1.017

Fuente: Dian; Legiscomex. Cálculos SDDE.

**Cuadro 58. Distribución porcentual de las importaciones de Bogotá, según país de origen. 2003-2016**  
Porcentaje (%)

País de origen	2003	2004	2005	2006	2007	2008	2009	2010	2011	2012	2013	2014	2015	2016
<b>Total importaciones</b>	<b>100,0</b>	<b>100,0</b>	<b>100,0</b>	<b>100,0</b>	<b>100,0</b>	<b>100,0</b>	<b>100,0</b>	<b>100,0</b>	<b>100,0</b>	<b>100,0</b>	<b>100,0</b>	<b>100,0</b>	<b>100,0</b>	<b>100,0</b>
Estados Unidos	27,9	35,2	33,7	23,4	23,3	23,4	25,6	22,1	24,4	24,0	29,9	29,8	28,2	26,5
China	4,9	3,8	5,0	9,8	13,0	15,3	14,1	16,6	17,3	18,8	19,3	20,3	20,8	21,1

País de origen	2003	2004	2005	2006	2007	2008	2009	2010	2011	2012	2013	2014	2015	2016
México	6,3	6,4	7,2	9,7	9,6	7,8	5,6	9,7	11,7	12,6	10,6	8,5	8,5	9,6
Francia	3,9	1,4	1,5	1,9	1,8	4,5	9,2	4,7	4,9	2,5	2,4	4,4	5,2	2,2
Alemania	5,2	5,7	3,9	3,8	4,5	5,4	4,5	5,0	5,0	4,9	4,5	5,1	5,1	4,9
Brasil	6,1	5,5	7,8	7,1	8,0	6,3	6,6	5,6	4,3	3,8	3,5	3,0	3,1	4,0
Japón	5,6	4,0	3,2	3,7	3,8	3,0	2,4	2,8	2,5	2,5	2,2	1,9	1,8	1,9
Corea del Sur	3,0	3,9	3,2	3,1	2,4	1,7	1,3	1,5	1,3	1,6	1,7	1,7	1,6	1,6
Italia	1,9	1,8	1,5	1,8	1,8	1,9	2,0	2,0	1,8	1,8	1,8	1,5	1,5	1,8
España	1,8	1,5	2,4	1,5	1,6	2,1	1,6	1,3	1,1	1,2	1,6	1,3	1,4	2,0
Canadá	2,7	1,7	1,1	1,4	1,8	1,6	1,9	2,2	1,5	1,9	1,4	1,6	1,4	1,6
India	0,7	0,7	0,7	1,0	0,9	1,1	1,0	1,3	1,4	1,6	1,3	1,3	1,3	1,3
Reino Unido	1,5	1,2	1,1	1,3	1,2	1,2	1,1	1,7	1,2	1,3	1,0	1,3	1,3	1,3
Suiza	1,7	1,1	1,1	1,6	2,0	1,9	2,1	1,7	1,4	1,3	1,3	1,1	1,2	1,3
Vietnam	0,0	0,0	0,0	0,1	0,2	0,2	0,2	0,3	0,3	0,4	0,6	0,8	1,2	1,4
Chile	1,6	1,6	1,4	1,2	1,5	1,8	1,6	1,6	1,4	1,2	0,9	0,9	1,2	1,4
Perú	0,9	0,7	0,9	0,9	0,8	1,1	1,0	0,9	0,9	0,6	0,6	1,4	1,1	0,7
Argentina	1,5	1,4	1,3	1,7	1,6	1,7	1,9	2,1	1,7	2,5	1,9	1,3	0,9	1,1
Taiwán	1,1	1,1	1,1	1,4	1,3	1,1	1,0	0,9	0,9	0,9	0,8	0,7	0,8	0,8
Ecuador	2,2	1,9	1,4	2,7	1,1	0,6	0,6	0,8	1,0	1,3	0,8	0,7	0,7	0,8
Irlanda	0,5	0,2	0,3	0,3	0,4	0,4	0,5	0,5	0,5	0,5	0,5	0,5	0,6	0,6
Tailandia	0,3	0,3	0,3	0,4	0,3	0,5	0,4	0,7	0,7	0,5	0,5	0,5	0,6	0,8
Trinidad y Tobago	0,1	0,0	1,2	0,4	0,1	0,3	0,0	0,4	0,8	1,2	1,1	0,9	0,5	0,2
Bélgica	0,7	2,0	1,8	0,4	0,5	0,4	0,6	0,5	0,5	0,7	0,5	0,5	0,5	0,6
Rusia	0,2	0,1	0,2	0,2	0,2	0,3	0,5	0,2	0,3	0,4	0,3	0,4	0,5	0,4
Países Bajos	0,7	1,4	2,6	1,9	1,6	1,5	1,2	0,8	0,6	0,5	0,6	0,4	0,5	0,8
Malaysia	0,7	0,3	0,3	1,0	1,0	0,8	0,3	0,5	0,4	0,3	0,4	0,5	0,4	0,4
Israel	0,9	1,3	0,9	1,0	0,9	0,8	1,3	1,3	0,5	0,4	0,6	0,9	0,4	0,5
Indonesia	0,3	0,4	0,4	0,4	0,3	0,2	0,3	0,4	0,3	0,3	0,4	0,3	0,4	0,4
Bolivia	0,6	0,1	0,0	0,1	0,1	0,2	0,2	0,3	0,2	0,2	0,3	0,3	0,4	0,6
Austria	0,4	0,2	0,1	0,3	0,4	0,4	0,3	0,4	0,3	0,3	0,3	0,2	0,3	0,4
Dinamarca	0,2	0,1	0,1	0,2	0,2	0,2	0,2	0,2	0,2	0,1	0,3	0,2	0,3	0,3
Suecia	0,6	0,6	0,7	0,5	0,6	0,6	0,4	0,5	0,4	0,4	0,3	0,3	0,3	0,4
Finlandia	0,5	0,3	1,2	1,6	0,8	0,9	0,6	0,6	0,4	0,3	0,4	0,3	0,2	0,3
Polonia	0,1	0,1	0,1	0,2	0,1	0,1	0,1	0,1	0,1	0,1	0,2	0,3	0,2	0,4
Panamá	0,2	3,4	1,6	0,3	0,3	0,3	0,4	0,5	0,2	0,1	0,1	0,0	0,2	0,1



Continuación

País de origen	2003	2004	2005	2006	2007	2008	2009	2010	2011	2012	2013	2014	2015	2016
Puerto Rico	0,3	0,0	0,0	0,2	0,2	0,2	0,2	0,2	0,2	0,3	0,2	0,2	0,2	0,2
Turquía	0,1	0,0	0,0	0,1	0,1	0,1	0,1	0,1	0,2	0,2	0,1	0,2	0,2	0,3
Uruguay	0,0	0,3	0,6	0,1	0,1	0,2	0,3	0,2	0,2	0,2	0,1	0,1	0,2	0,4
Venezuela	4,4	3,6	3,6	4,1	2,4	1,4	0,8	0,4	0,6	0,5	0,3	0,2	0,2	0,1
Demás países	7,9	4,5	4,0	7,2	7,4	6,3	5,9	6,3	6,3	5,6	4,4	4,2	4,5	4,6

Fuente: Dian; Legiscomex. Cálculos SDDE.

**Cuadro 59. Importaciones de Bogotá según país de origen. 2003-2016**  
*Toneladas*

País de origen	2003	2004	2005	2006	2007	2008	2009	2010	2011	2012	2013	2014	2015	2016
Total importaciones	3.683,3	2.146,1	2.732,4	3.451,8	3.084,5	3.205,4	3.241,2	4.602,8	6.413,1	9.600,9	10.551,7	12.353,2	13.373,8	13.376,7
Estados Unidos	884,9	548,5	742,6	881,1	801,5	816,5	652,2	918,7	1.735,2	2.890,9	4.560,8	6.655,8	7.537,7	7.559,4
China	119,5	99,6	152,1	266,5	388,9	433,2	427,5	553,3	849,3	948,1	937,4	1.289,1	1.257,5	1.160,2
México	95,1	72,2	95,7	126,7	197,0	209,1	240,1	400,9	620,2	1.479,3	1.340,6	673,1	722,4	882,5
Canadá	268,9	320,3	167,1	180,9	199,7	137,3	311,8	404,3	318,2	401,8	295,7	471,3	527,1	521,1
Perú	53,9	43,3	55,0	36,4	44,8	72,2	66,8	82,3	107,5	59,7	74,5	388,1	387,6	90,9
Trinidad y Tobago	19,8	1,8	241,2	82,9	9,2	46,0	3,1	102,8	232,7	382,8	359,8	330,5	291,4	162,5
Brasil	151,9	109,5	172,9	255,5	171,9	281,0	287,9	261,4	280,7	418,5	367,2	302,7	255,8	304,5
Chile	110,9	91,4	92,9	81,3	108,3	160,7	168,3	207,8	189,0	166,2	147,9	152,0	190,0	215,4
Bolivia	127,5	2,4	4,6	23,4	26,1	28,0	42,5	59,4	47,9	38,9	98,1	114,5	157,6	226,3
Argentina	216,7	118,2	98,0	207,0	139,2	169,0	246,4	525,4	584,6	1.134,3	812,2	328,1	152,5	322,2
Rusia	63,8	24,2	16,0	41,7	19,9	37,6	22,2	39,2	47,1	98,4	63,3	81,9	148,1	101,9
Corea del Sur	65,0	44,6	53,1	57,3	39,8	43,1	42,0	45,8	70,1	78,4	103,7	229,4	121,4	129,0
España	52,7	26,0	36,8	44,0	53,3	40,4	36,6	61,2	93,9	104,8	109,7	99,1	112,7	155,5
Japón	127,1	39,0	28,3	32,6	46,9	35,5	27,7	68,8	58,1	59,1	61,3	61,7	107,2	83,1
Alemania	45,1	27,7	30,5	39,9	79,2	66,1	71,0	114,6	116,0	134,1	142,5	121,9	106,3	103,1
Dinamarca	1,3	0,3	0,2	22,9	1,4	1,3	1,5	2,5	2,4	2,7	28,7	31,0	99,3	29,0
India	13,1	16,5	9,3	26,9	20,5	34,0	29,2	48,5	80,2	149,3	86,6	120,9	88,0	72,0
Venezuela	544,1	205,2	295,3	401,2	214,5	148,3	121,7	64,1	194,4	167,2	75,3	71,0	84,2	58,6
Panamá	3,9	28,6	24,4	5,8	7,7	7,9	12,5	8,6	17,3	4,0	5,4	6,1	72,1	12,4
Ecuador	105,4	35,3	31,8	56,6	44,3	33,3	41,0	49,6	74,3	95,4	94,6	71,4	71,1	109,3
Países Bajos	13,4	13,7	18,8	9,6	14,2	13,8	10,9	15,3	17,2	23,7	75,6	43,9	69,0	194,9
Francia	83,3	7,0	8,7	13,6	17,6	15,7	14,1	23,6	48,5	45,1	26,7	48,6	54,7	29,6

País de origen	2003	2004	2005	2006	2007	2008	2009	2010	2011	2012	2013	2014	2015	2016
Reino Unido	16,3	12,0	11,3	16,4	16,2	17,5	15,3	17,4	22,2	24,7	19,5	20,2	48,7	114,7
Italia	27,4	19,4	22,9	30,1	28,9	28,7	27,7	35,0	51,8	49,3	47,0	50,1	47,8	55,4
Turquía	1,4	1,0	0,9	2,9	4,6	3,7	2,4	4,7	16,8	56,3	22,4	41,0	45,3	39,5
Bélgica	12,4	20,9	31,9	9,4	9,8	7,8	17,2	11,4	19,7	18,0	23,0	26,7	44,8	43,1
Taiwán	21,2	18,6	20,1	28,8	29,8	31,2	32,8	40,9	38,6	38,9	40,3	45,4	44,5	48,5
Aruba			6,8	68,9	34,3	1,5			7,9	0,2	0,3	0,2	38,3	12,6
República Dominicana	0,5	0,4	0,8	0,4	0,5	1,0	0,4	12,3	14,4	1,2	8,4	2,3	33,8	1,2
Finlandia	18,7	14,0	8,3	19,7	16,6	18,9	14,6	22,2	26,3	27,3	28,9	32,8	33,2	40,1
Argelia				0,0		0,0	0,0	0,0	0,0	0,0	0,0		31,9	27,0
Tailandia	6,6	7,5	8,7	13,8	10,8	10,7	13,3	16,7	21,9	16,5	17,4	24,0	24,7	28,4
Vietnam	0,2	0,2	0,9	3,5	5,9	8,6	8,9	10,5	12,5	13,4	18,3	19,8	20,3	18,7
Suecia	37,9	9,2	6,9	17,1	16,1	15,4	7,9	14,3	16,7	17,5	13,1	17,3	14,8	12,5
Polonia	10,7	11,4	13,6	21,3	5,1	3,2	3,2	3,7	3,2	3,0	3,4	3,2	13,4	8,6
Indonesia	7,7	7,6	14,7	11,5	10,2	10,4	10,6	16,5	18,1	13,9	13,6	12,0	13,2	10,5
Austria	5,0	1,1	1,3	4,9	7,4	8,3	6,8	15,1	11,8	14,3	9,9	13,3	13,1	12,1
Guatemala	5,9	3,0	4,8	5,3	6,1	4,9	7,0	5,1	5,1	6,5	6,6	8,4	12,6	11,1
Marruecos	0,3	0,0	0,0	0,1	25,0	0,1	0,1	16,8	26,2	12,1	36,7	12,6	11,1	6,8
Paraguay	36,2	0,1	0,5	7,2	1,2	5,7	8,9	3,0	17,3	29,1	35,2	40,2	11,1	2,8
Demás países	307,9	144,8	202,7	296,8	210,3	198,2	186,9	299,1	297,9	375,7	340,3	291,7	257,4	359,5

Fuente: Dian; Legiscomex. Cálculos SDDE.

**Cuadro 60. Importaciones de Bogotá según actividad económica (CIU Rev 4 a.c) 2003-2016**  
Millones de dólares. Valores CIF

División CIU. Rev. 4 A.C	2003	2004	2005	2006	2007	2008	2009	2010	2011	2012	2013	2014	2015	2016
<b>Total importaciones</b>	<b>6.935,7</b>	<b>6.306,2</b>	<b>8.082,4</b>	<b>10.226,1</b>	<b>12.340,9</b>	<b>14.408,2</b>	<b>13.972,1</b>	<b>17.888,3</b>	<b>24.723,9</b>	<b>27.725,0</b>	<b>29.600,6</b>	<b>32.948,5</b>	<b>27.342,7</b>	<b>21.974,1</b>
Minerales no metálicos	1.440,8	1.728,4	2.496,8	2.751,5	3.289,1	3.595,6	2.722,7	3.699,7	4.364,2	4.871,9	5.442,3	6.209,4	5.142,6	4.132,9
Cuero, calzado y marroquinería	94,6	30,6	147,9	159,7	60,9	62,9	36,2	300,2	1.534,2	3.513,8	4.556,6	5.473,0	3.546,4	2.850,1
Maquinaria y equipo	606,2	694,4	800,3	1.373,4	1.494,9	1.133,1	969,5	1.882,8	3.286,0	3.565,7	3.174,0	3.565,1	2.492,2	2.002,8
Maquinaria de oficina	700,1	657,8	662,9	789,0	947,6	1.447,1	2.567,2	1.850,7	2.669,0	1.285,6	1.977,3	2.560,8	2.338,9	1.879,7
Madera	924,2	566,3	760,2	928,9	1.055,4	1.315,7	1.279,1	1.566,2	1.895,0	2.103,8	2.209,1	2.343,0	2.265,1	1.820,4
Productos de metal	705,3	599,6	580,8	822,5	1.265,2	1.585,7	1.392,2	1.792,0	2.469,9	2.655,9	2.520,0	2.549,2	2.220,8	1.784,7
Papel y cartón	412,9	363,5	449,8	603,4	762,8	1.001,5	1.221,9	1.404,3	1.595,3	1.976,6	2.136,0	2.131,3	2.103,0	1.690,1
Carbón	186,8	119,4	159,9	179,5	255,6	410,9	401,4	587,0	673,8	833,0	773,3	965,6	1.011,7	813,1

Continuación

División CIIU. Rev. 4 A.C	2003	2004	2005	2006	2007	2008	2009	2010	2011	2012	2013	2014	2015	2016
Productos metalúrgicos	254,6	285,0	297,3	367,3	519,5	653,0	561,1	767,8	986,5	1.078,8	1.128,1	1.153,9	998,0	802,1
Equipo de radio	149,7	163,6	207,8	268,6	359,5	439,2	423,8	565,6	724,3	829,1	903,6	980,8	867,9	697,5
Productos químicos	290,7	183,8	282,4	346,9	484,0	576,5	385,8	639,0	945,3	954,5	959,0	1.052,7	801,0	643,7
Edición	169,2	130,1	167,7	217,5	271,6	333,3	317,4	459,1	636,8	722,1	742,0	751,9	644,5	517,9
Agricultura	250,4	169,3	133,0	187,2	234,0	309,0	304,9	395,5	506,8	713,2	604,5	589,9	631,1	507,2
Caucho y plástico	197,6	146,9	188,6	218,5	300,9	339,7	310,5	471,0	535,0	557,0	551,3	590,0	477,9	384,1
Minerales metalíferos	125,2	139,0	198,8	258,0	320,9	331,4	309,8	428,5	596,9	627,2	515,5	554,8	464,4	373,2
Textiles	123,5	97,5	123,2	155,4	200,2	209,9	202,3	278,8	295,2	292,0	300,9	308,8	264,0	212,2
Alimentos y bebidas	32,4	37,5	58,2	78,2	89,1	124,3	132,7	203,9	306,6	332,8	311,3	297,7	263,2	211,6
Refinación del petróleo	60,3	46,3	75,6	105,3	127,7	149,0	134,6	169,7	221,5	263,3	262,8	295,0	250,0	200,9
Petróleo	30,3	28,2	41,5	50,1	69,9	64,6	62,2	66,9	95,9	104,7	106,5	117,5	124,1	99,7
Aparatos eléctricos	10,1	9,4	15,2	20,4	37,3	49,7	41,1	67,9	83,7	126,9	119,4	144,9	111,9	89,9
Tabaco	15,3	13,6	25,6	34,1	40,2	65,6	56,8	93,4	84,8	94,8	98,0	81,9	88,2	70,9
Minerales metalíferos	28,3	23,0	14,1	10,8	10,8	17,0	8,4	18,5	19,8	26,1	20,8	32,8	61,2	49,2
Prendas de vestir	3,5	2,0	3,3	4,7	8,7	9,0	8,2	13,8	10,4	10,3	6,7	10,0	12,8	10,3
Silvicultura	6,4	4,6	7,4	10,5	10,6	8,7	9,8	13,1	13,3	12,8	13,3	10,6	9,9	8,0
Eliminación de desperdicios y aguas residuales	0,1	0,7	0,1	0,4	0,5	0,5	0,4	0,5	0,8	0,7	0,8	1,0	0,9	0,7
Actividades empresariales	0,2	0,1	0,1	0,3	0,2	0,1	0,1	0,5	0,7	0,8	0,4	0,2	0,2	0,2
Pesca	0,0	0,0	0,0	0,1	0,0	0,0	0,1	0,0	0,1	0,1	0,2	0,0	0,1	0,1
Actividades de asociaciones n.c.p.	0,0		0,0	0,0	0,0	0,0	0,0	0,0	0,1	0,0	0,0	0,0	0,0	0,0
Alquiler de maquinaria y equipo	0,0	0,0	0,0	0,0	0,1	0,1	0,0	0,0	0,0	0,1	0,0	0,0	0,0	0,0
Sin información	116,9	65,7	183,8	284,0	123,9	175,1	112,1	151,7	172,2	171,0	166,6	176,6	150,6	121,1

Fuente: Dian; Legiscomex. Cálculos SDDE.

**Cuadro 61. Importaciones de Bogotá según actividad económica (CIU Rev 4 a.c) 2003-2016**  
Toneladas

División CIU Rev. 4 A.C	2003	2004	2005	2006	2007	2008	2009	2010	2011	2012	2013	2014	2015	2016
<b>Total importaciones</b>	<b>3.683,3</b>	<b>2.146,1</b>	<b>2.732,4</b>	<b>3.451,8</b>	<b>3.084,5</b>	<b>3.205,4</b>	<b>3.241,2</b>	<b>4.602,8</b>	<b>6.413,1</b>	<b>9.600,9</b>	<b>10.551,7</b>	<b>12.353,2</b>	<b>13.373,8</b>	<b>13.376,7</b>
Cuero, calzado y marroquinería	283,6	39,3	298,6	273,2	70,1	43,6	23,3	366,3	1.599,6	3.562,6	4.699,9	5.891,5	6.491,7	6.493,1
Agricultura	1.032,2	684,3	514,3	738,2	659,5	644,4	799,3	1.013,2	999,3	1.597,3	1.398,5	1.502,3	1.910,0	1.910,5
Madera	677,7	361,3	350,8	441,0	468,2	509,9	686,1	642,9	736,3	879,3	851,9	852,3	1.050,8	1.051,0
Productos químicos	511,9	203,2	301,7	336,3	375,8	349,7	254,9	519,9	671,0	793,9	955,9	1.141,6	1.022,0	1.022,2
Carbón	257,9	151,1	156,4	180,0	226,5	311,0	327,8	431,1	425,9	589,5	517,9	603,2	761,3	761,4
Refinación del petróleo	87,1	64,9	132,5	201,0	194,4	192,1	210,4	246,1	297,9	376,9	451,9	544,2	414,2	414,3
Maquinaria y equipo	80,5	113,2	105,8	180,5	187,2	128,5	110,0	205,6	346,2	385,4	339,3	355,3	266,1	266,1
Textiles	138,5	107,3	132,0	148,2	161,6	156,6	154,0	223,4	228,7	234,0	234,2	271,6	226,7	226,7
Productos de metal	80,0	62,2	58,8	82,9	124,2	144,2	115,3	155,7	209,9	216,4	187,6	192,1	180,8	180,8
Edición	200,5	51,4	317,5	455,3	145,8	212,5	50,3	100,5	127,5	151,7	114,0	130,9	148,6	148,7
Productos metalúrgicos	52,5	42,7	43,6	55,1	67,4	71,5	74,8	102,6	124,0	137,9	145,4	153,8	143,9	143,9
Minerales metalíferos	37,1	43,8	54,6	62,0	73,4	66,5	72,5	88,9	100,9	111,9	88,5	106,5	102,7	102,7
Tabaco	43,4	41,9	42,7	49,1	53,6	61,3	49,7	75,6	91,4	96,3	96,7	105,4	102,0	102,0
Caucho y plástico	27,7	22,0	53,2	61,8	39,9	69,7	85,8	127,7	90,0	86,2	87,6	71,7	100,2	100,2
Petróleo	24,0	20,0	25,5	28,2	37,2	43,7	41,8	68,1	92,1	92,2	81,7	100,3	96,0	96,1
Minerales no metálicos	26,8	11,6	19,6	21,2	40,7	33,7	27,4	30,3	37,3	41,2	47,1	53,0	88,9	89,0
Papel y cartón	58,6	62,6	58,8	55,8	64,6	65,3	53,7	73,8	85,1	84,1	81,4	90,0	80,7	80,7
Equipo de radio	16,7	16,7	20,4	24,7	25,7	31,2	33,5	35,2	34,9	38,2	47,4	47,4	56,3	56,4
Aparatos eléctricos	16,0	16,7	19,9	24,8	29,2	29,1	29,0	39,3	45,3	47,1	48,4	52,5	49,5	49,5
Alimentos y bebidas	3,1	3,4	4,4	6,0	10,8	12,7	11,1	18,6	21,7	33,3	30,4	37,3	29,6	29,6
Maquinaria de oficina	6,3	6,1	7,0	9,1	9,1	9,9	9,9	16,4	20,2	20,8	19,0	19,6	18,7	18,8
Minerales metalíferos	6,7	9,5	4,6	6,4	8,5	7,5	9,8	10,0	17,7	12,8	16,2	18,3	15,7	15,7
Silvicultura	7,0	5,3	2,3	2,0	2,1	3,1	1,5	2,3	1,8	2,3	1,3	2,4	7,2	7,2
Prendas de vestir	4,6	2,9	4,4	5,6	5,4	3,8	5,6	5,0	3,6	4,3	4,9	5,6	6,0	6,0
Pesca	2,7	2,5	2,6	3,3	3,3	3,8	3,3	3,9	4,3	4,8	4,2	3,6	3,4	3,4
Eliminación de desperdicios y aguas residuales	0,2	0,1	0,1	0,2	0,2	0,2	0,3	0,5	0,3	0,3	0,3	0,5	0,4	0,4
Actividades empresariales	0,0	0,1	0,1	0,1	0,0	0,0	0,1	0,0	0,1	0,1	0,1	0,1	0,1	0,1
Sin información	0,0	0,0	0,0	0,0	0,0	0,1	0,1	0,1	0,2	0,2	0,1	0,2	0,1	0,1

Fuente: Dian; Legiscomex. Cálculos SDDE.

## Cuadro 62. Principales productos importados por Bogotá, según partida arancelaria. 2003-2016

*Millones de dólares - valores CIF*

Partida arancelaria	2003	2004	2005	2006	2007	2008	2009	2010	2011	2012	2013	2014	2015	2016
<b>Total importaciones</b>	<b>6.935,7</b>	<b>6.306,2</b>	<b>8.082,4</b>	<b>10.226,1</b>	<b>12.340,9</b>	<b>14.408,2</b>	<b>13.972,1</b>	<b>17.888,3</b>	<b>24.723,9</b>	<b>27.725,0</b>	<b>29.600,6</b>	<b>32.948,5</b>	<b>27.342,7</b>	<b>21.974,1</b>
Aceites de petróleo	90,9	28,8	145,8	158,3	59,1	60,7	33,8	281,3	1.510,9	3.507,9	4.542,7	5.463,5	3.540,0	2.828,6
Aparatos eléctricos de telefonía	121,9	136,0	198,9	220,4	1.401,4	1.453,2	797,2	1.186,3	1.529,7	1.761,9	2.098,0	2.447,3	2.196,0	1.643,2
Aeronaves	293,8	329,7	354,9	629,1	701,8	486,4	454,3	1.027,1	1.542,5	1.692,9	1.848,8	2.072,2	1.589,3	1.270,5
Automóviles de turismo	239,8	204,7	264,9	371,1	449,2	600,4	704,3	799,0	938,8	1.122,1	1.220,1	1.299,6	1.252,4	1.206,2
Medicamentos	372,9	352,6	443,2	567,7	765,4	853,3	694,2	902,6	940,6	1.084,9	1.190,5	1.360,0	924,2	754,8
Máquinas para procesamiento de datos	55,8	67,0	80,8	109,5	174,0	224,7	326,7	390,0	418,5	581,0	659,9	575,2	598,2	509,6
Sangre humana; antiseros	91,1	87,9	53,7	27,0	77,1	92,4	124,9	247,6	296,9	292,0	341,4	421,8	426,1	464,9
Aparatos receptores de televisión	483,3	425,9	391,6	432,2	540,5	1.037,5	2.204,9	1.462,0	2.095,0	760,3	1.407,1	1.730,4	1.779,0	438,3
Aparatos de medicina, cirugía, odontología	92,0	114,2	128,0	334,4	281,7	210,1	150,1	374,9	715,6	800,0	454,2	639,2	314,5	281,4
Vehículos transporte de mercancías	48,9	62,5	75,8	91,3	119,6	143,0	158,3	206,0	249,1	286,7	323,8	373,1	330,2	255,8
Partes y accesorios de vehículos	74,2	84,3	102,7	129,3	177,0	176,8	150,4	195,6	265,6	273,2	268,5	291,7	262,9	251,6
Aparatos para filtrar líquidos o gases	46,5	28,6	30,4	52,2	72,6	85,0	67,9	79,5	103,5	217,9	202,7	181,7	216,1	188,8
Partes de aparatos partidas 88.01 u 88.02	40,6	18,6	40,7	39,6	43,7	38,7	62,6	94,3	106,1	127,3	87,3	110,6	169,6	184,5
Maíz	52,9	28,0	25,6	36,2	41,9	45,4	46,1	108,3	200,9	228,4	220,9	218,2	171,5	182,8
Aparatos de ortopedia	65,3	33,5	40,0	45,1	47,9	59,5	67,9	79,2	100,4	127,6	140,8	143,2	166,2	173,4
Máquinas para imprimir	34,3	50,8	26,1	30,7	166,6	208,5	164,2	200,9	249,2	248,0	275,9	290,5	207,4	165,7
Los demás motores y máquinas motrices.	25,3	23,4	35,9	44,3	50,1	60,3	60,9	61,8	62,7	69,4	81,6	111,4	174,0	163,9
Bombas para líquidos	27,0	33,6	42,5	56,2	80,6	101,8	122,0	146,8	171,0	202,4	210,9	237,5	207,8	159,7
Mezclas de sustancias odoríferas	66,4	57,7	92,5	109,4	127,3	121,7	103,0	143,1	151,2	167,4	183,6	193,1	163,0	152,1
Neumáticos nuevos de caucho	89,7	127,4	160,4	174,3	211,2	192,5	157,1	147,7	314,7	208,2	245,3	372,8	218,6	150,3
Preparaciones alimenticias	28,5	19,9	23,5	30,8	45,7	58,8	99,2	131,2	165,2	132,9	175,6	196,9	257,5	120,3
Artículos de grifería y órganos similares para tuberías	33,7	30,1	37,4	53,4	81,5	111,8	111,3	142,5	177,7	184,6	178,4	209,9	168,9	116,2
Insecticidas, raticidas y demás antirroedores	60,1	62,1	43,3	52,8	53,4	98,2	95,7	79,5	84,7	109,3	79,2	116,9	111,2	106,9
Polímeros de etileno	44,7	38,1	36,6	54,0	77,6	101,7	121,8	153,0	177,1	177,8	194,4	221,9	188,0	106,2
Hilos, cables y conductores aislados para electricidad	10,9	12,2	11,4	10,9	110,4	108,8	100,6	102,4	124,9	111,6	113,2	122,8	105,3	99,9
Trigo y morcajo	22,5	15,5	16,5	20,2	20,1	20,0	17,1	50,8	65,8	70,4	86,4	104,5	110,2	96,8
Refrigeradores, congeladores y demás materia	19,1	19,3	14,2	12,1	23,1	42,1	48,8	37,7	50,0	114,7	109,5	115,8	102,5	93,5
Las demás placas, láminas, hojas y tiras	21,2	23,4	34,2	38,2	54,2	62,4	50,6	80,5	107,8	134,6	104,2	127,0	95,9	93,5
Soportes preparados para grabar sonido	29,0	28,4	32,4	42,4	54,3	61,2	64,7	83,7	106,5	114,0	113,8	119,7	105,4	93,0

Partida arancelaria	2003	2004	2005	2006	2007	2008	2009	2010	2011	2012	2013	2014	2015	2016
Tortas y residuos sólidos de soya	22,8	29,2	44,2	56,4	94,2	122,5	81,8	113,8	150,4	184,4	118,8	160,8	124,5	89,7
Barras de hierro o acero sin alear	29,4	24,6	8,2	7,2	2,3	2,5	1,8	29,4	72,7	52,3	52,7	69,3	97,7	87,0
Máquinas para lavar ropa	39,2	29,2	47,4	48,1	64,7	68,1	60,0	74,3	94,2	102,3	106,2	110,1	92,3	85,6
Transformadores eléctricos	30,4	27,2	29,8	47,7	68,4	75,5	81,8	87,7	84,3	91,5	107,0	107,6	92,9	82,4
Aparatos para corte, seccionamiento	11,1	2,9	9,3	1,8	1,3	6,3	4,7	23,4	11,3	91,6	137,4	86,9	98,2	80,2
Preparaciones aglutinantes para moldes	31,3	33,5	42,4	51,3	79,0	91,4	69,9	88,9	105,8	109,5	104,1	110,6	94,9	77,0
Bombas de aire o de vacío	11,9	11,3	17,0	21,5	28,9	43,1	45,7	49,0	61,0	76,4	96,9	99,1	90,9	76,9
Vehículos automóviles para transporte	28,4	19,5	22,6	24,8	28,2	37,6	31,4	50,3	60,9	81,8	79,4	101,0	93,9	70,7
Hilados de filamentos sintéticos	28,6	17,2	19,7	34,9	58,2	76,9	62,8	94,5	161,8	176,1	124,9	114,3	90,2	65,7
Reactivos de diagnóstico o de laboratorio	64,9	35,2	55,0	93,2	114,0	112,2	86,9	101,9	97,6	92,4	75,8	178,8	192,5	24,8
Partes destinadas a máquinas o aparatos	20,3	15,3	15,3	20,4	25,7	14,2	13,6	35,9	45,5	41,9	96,6	91,3	92,3	18,9
Las demás	3.935,0	3.517,0	4.787,9	5.845,8	5.666,8	6.840,7	6.071,4	8.144,1	10.755,9	11.715,0	11.342,3	11.850,3	10.030,6	8.862,8

Fuente: Dian; Legiscomex. Cálculos SDDE.

**Cuadro 63. Principales productos importados por Bogotá según partida arancelaria. 2003-2016**  
*Toneladas*

Partida arancelaria	2003	2004	2005	2006	2007	2008	2009	2010	2011	2012	2013	2014	2015	2016
<b>Total importaciones</b>	<b>3.683,3</b>	<b>2.146,1</b>	<b>2.732,4</b>	<b>3.451,8</b>	<b>3.084,5</b>	<b>3.205,4</b>	<b>3.241,2</b>	<b>4.602,8</b>	<b>6.413,1</b>	<b>9.600,9</b>	<b>10.551,7</b>	<b>12.353,2</b>	<b>13.373,8</b>	<b>13.376,7</b>
Aceites de petróleo	277,4	36,5	295,8	272,0	68,7	42,1	21,5	343,0	1.579,0	3.559,4	4.691,6	5.885,7	6.487,7	6.551,2
Maíz	335,1	182,6	227,1	348,2	337,6	296,9	289,3	321,2	269,0	642,7	636,0	699,1	987,3	900,5
Trigo y morcajo	333,5	367,7	216,5	256,4	186,4	244,9	347,3	305,4	223,9	308,1	229,2	371,0	420,8	469,7
Cebada	167,4	39,6	0,1	56,3	48,2	0,0	0,7	198,3	260,8	270,1	252,7	224,5	253,3	264,1
Tortas y residuos sólidos de soya	79,9	67,0	54,5	52,0	76,0	96,6	111,2	97,3	121,8	225,1	200,7	207,5	236,5	241,9
Barras de hierro o acero sin alear	34,1	7,0	19,2	3,2	1,8	7,6	8,3	35,3	13,2	117,5	195,3	124,5	172,0	166,2
Automóviles de turismo	39,4	61,3	46,9	80,2	80,8	49,8	48,4	103,9	150,1	157,3	171,2	193,3	161,8	135,2
Arroz	5,3	2,2	0,5	3,7	3,5	0,6	27,6	6,2	23,7	61,0	34,2	4,3	115,0	164,5
Polímeros de etileno	78,6	52,2	70,4	76,0	86,5	68,5	85,6	94,1	88,9	104,1	110,0	107,1	114,2	118,6
Aceite de soya	19,1	10,3	15,9	25,4	29,4	46,3	40,0	86,1	59,8	42,6	35,7	75,0	111,3	122,6
Cementos hidráulicos	5,2	0,1	0,0	0,7	3,5	2,7	18,0	22,0	33,6	44,4	137,7	220,2	104,5	65,0
Alambión de los demás aceros aleados	16,2	7,9	10,1	10,2	9,5	18,7	8,3	15,4	13,5	2,6	7,1	34,3	104,0	31,8
Abonos minerales	109,8	15,9	4,6	14,9	16,4	41,7	90,7	26,3	84,6	105,1	84,6	36,3	102,8	111,4
Habas de soya	69,1	32,5	32,7	28,2	11,8	11,4	13,5	27,6	23,3	59,0	44,9	57,6	97,0	88,9

Continuación

Partida arancelaria	2003	2004	2005	2006	2007	2008	2009	2010	2011	2012	2013	2014	2015	2016
Productos laminados planos de hierro o acero sin alear	166,6	51,8	48,5	63,9	75,7	30,7	40,9	74,8	108,5	135,2	91,3	113,8	94,9	108,0
Papel y cartón	43,8	38,3	37,0	52,1	60,7	56,7	52,5	79,5	81,1	96,6	93,3	100,6	92,2	95,4
Productos intermedios de hierro o acero sin alear	3,2	4,6	10,3	33,2	49,9	50,3	0,2	3,6	4,3	6,8	107,1	206,5	89,8	48,7
Placas y baldosas de cerámica	11,0	14,4	31,3	74,7	61,1	59,8	50,6	68,6	90,4	141,1	119,9	110,8	85,5	74,7
Perfiles de hierro o acero sin alear	20,6	16,1	23,4	36,4	16,7	18,9	20,2	37,2	49,3	64,8	68,4	84,1	85,2	98,5
Carbonatos	18,7	21,1	23,8	38,2	32,5	22,1	33,5	60,8	55,1	42,5	38,0	59,8	77,1	59,8
Productos laminados planos de hierro o acero sin alear	5,1	4,2	4,9	3,2	6,2	17,2	16,4	68,7	64,9	45,1	46,9	155,1	76,5	72,5
Alambrón de hierro o acero sin alear	31,0	13,2	42,3	28,9	32,6	30,5	16,5	35,6	36,2	98,9	132,0	79,6	76,3	124,7
Productos laminados planos de los demás aceros aleados	103,9	32,5	52,7	60,5	57,1	37,0	26,7	58,7	57,0	61,4	65,0	79,8	74,7	60,3
Placas y baldosas de cerámica	6,0	5,1	13,1	19,7	12,5	16,0	17,7	15,6	16,7	30,3	49,6	72,9	74,6	74,7
Abonos minerales o químicos	28,4	7,9	2,7	2,4	3,7	13,6	28,5	3,3	18,1	36,9	29,9	18,9	73,3	48,9
Abonos minerales o químicos potásicos	57,1	76,1	2,3	33,2	31,2	79,0	39,0	36,1	24,0	70,2	51,4	19,1	69,9	59,3
Hortalizas de vaina secas desvainada	63,5	17,6	10,2	15,0	25,8	28,7	66,2	74,5	78,0	68,0	58,2	71,7	69,4	79,9
Poliacetales	11,3	5,6	7,8	10,6	10,1	13,6	20,9	19,6	27,1	46,9	53,8	47,8	59,0	53,5
Los demás tubos y perfiles huecos	9,2	8,3	6,5	8,8	14,3	12,8	20,3	28,9	38,4	42,1	56,2	66,3	57,0	56,2
Sulfato de bario natural	5,0	10,0	5,3	1,6	35,3	13,8	3,0	37,0	63,9	89,6	45,5	72,9	56,0	8,3
Tableros de fibra de madera	10,1	10,9	21,8	22,7	16,0	39,7	51,0	65,8	41,0	40,5	41,9	38,6	50,4	69,1
Barras y perfiles de los demás aceros aleados	3,4	3,8	7,0	9,3	9,4	3,8	4,2	8,3	9,9	13,2	8,9	17,4	49,5	38,8
Manzanas, peras y membrillos, frescos	26,3	24,4	14,4	19,5	25,0	33,2	26,1	41,4	44,9	45,6	38,6	39,5	49,3	54,1
Residuos de la industria del almidón	12,1		1,3	0,7	0,3	2,3	8,1	8,2	12,0	26,8	14,9	33,1	48,9	58,4
Papel prensa en bobinas o en hojas	40,7	32,9	40,5	43,7	44,8	40,4	40,3	54,6	55,9	48,3	43,2	69,2	41,8	33,8
Hidróxido de sodio	25,1	4,8	4,7	6,6	15,7	6,2	19,2	19,1	26,0	20,6	13,7	19,1	40,9	49,1
Medicamentos	6,4	6,9	8,9	10,7	11,9	13,0	15,8	19,4	20,3	21,4	30,8	31,9	39,1	49,0
Desperdicios y desechos	40,6	2,5	36,1	37,9	22,9	19,1	1,1	1,6	2,5	1,9	1,6	8,7	39,0	10,9
Partes y accesorios de vehículos	9,0	11,8	16,4	23,2	32,5	28,3	25,0	32,5	41,2	38,8	39,5	38,8	38,2	35,7
Vehículos transporte de mercancías	13,4	15,1	19,1	47,9	38,3	25,9	18,4	43,6	79,0	96,6	51,1	73,9	37,3	34,3
Las demás	1.341,7	823,5	1.245,8	1.519,8	1.382,1	1.565,1	1.468,6	1.923,4	2.321,8	2.471,7	2.330,5	2.382,9	2.260,2	2.388,8

Fuente: Dian; Legiscomex. Cálculos SDDE.

**Cuadro 64. Importaciones efectuadas por Bogotá según nivel tecnológico incorporado en su producción y principales partidas arancelarias (P.A). 2003-2016**

*Millones de dólares - valores CIF*

Nivel tecnológico	2003	2004	2005	2006	2007	2008	2009	2010	2011	2012	2013	2014	2015	2016
<b>Total importaciones</b>	<b>6.935,7</b>	<b>6.306,2</b>	<b>8.082,4</b>	<b>10.226,1</b>	<b>12.340,9</b>	<b>14.408,2</b>	<b>13.972,1</b>	<b>17.888,3</b>	<b>24.723,9</b>	<b>27.725,0</b>	<b>29.600,6</b>	<b>32.948,5</b>	<b>27.342,7</b>	<b>21.974,1</b>
P.A 2710 - Aceites de petróleo o de mineral bituminoso	90,9	28,8	145,8	158,3	59,1	60,7	33,8	281,3	1.510,9	3.507,9	4.542,7	5.463,5	3.540,0	2.828,6
P.A 8517 - Aparatos eléctricos de telefonía	121,9	136,0	198,9	220,4	1.401,4	1.453,2	797,2	1.186,3	1.529,7	1.761,9	2.098,0	2.447,3	2.196,0	1.643,2
<b>Bienes primarios</b>	<b>368,2</b>	<b>241,9</b>	<b>314,6</b>	<b>459,5</b>	<b>375,1</b>	<b>527,8</b>	<b>492,5</b>	<b>635,6</b>	<b>838,8</b>	<b>1.189,2</b>	<b>1.023,5</b>	<b>1.077,6</b>	<b>1.084,9</b>	<b>1.079,9</b>
P.A 1005 - Maíz	46,5	28,6	30,4	52,2	72,6	85,0	67,9	79,5	103,5	217,9	202,7	181,7	216,1	106,9
P.A 1001 - Trigo y morcajo	19,1	19,3	14,2	12,1	23,1	42,1	48,8	37,7	50,0	114,7	109,5	115,8	96,5	188,8
<b>Manufacturas basadas en recursos naturales</b>	<b>891,8</b>	<b>495,9</b>	<b>809,6</b>	<b>1.026,5</b>	<b>1.122,2</b>	<b>1.321,2</b>	<b>1.249,5</b>	<b>1.971,0</b>	<b>3.444,2</b>	<b>5.606,2</b>	<b>6.600,9</b>	<b>7.734,2</b>	<b>5.830,8</b>	<b>5.109,3</b>
P.A 2710 - Aceites de petróleo o de mineral bituminoso	90,9	28,8	145,8	158,3	59,1	60,7	33,8	281,3	1.510,9	3.507,9	4.542,7	5.463,5	3.540,0	2.828,6
P.A 3302 - Mezclas de sustancias odoríferas	25,3	23,4	35,9	44,3	50,1	60,3	60,9	61,8	62,7	69,4	81,6	111,4	174,0	163,9
<b>Manufacturas de baja tecnología</b>	<b>764,9</b>	<b>678,4</b>	<b>949,6</b>	<b>1.149,4</b>	<b>1.535,6</b>	<b>1.863,6</b>	<b>1.678,4</b>	<b>2.408,6</b>	<b>3.402,2</b>	<b>3.694,2</b>	<b>3.610,2</b>	<b>3.816,5</b>	<b>3.166,2</b>	<b>2.651,7</b>
P.A 9021 - Aparatos de ortopedia	27,0	33,6	42,5	56,2	80,6	101,8	122,0	146,8	171,0	202,4	210,9	237,5	207,8	159,7
P.A 7214 - Barras de hierro o acero sin alear	11,1	2,9	9,3	1,8	1,3	6,3	4,7	23,4	11,3	91,6	137,4	86,9	98,2	80,2
<b>Manufacturas de tecnología media</b>	<b>2.336,6</b>	<b>2.123,5</b>	<b>2.380,0</b>	<b>3.479,2</b>	<b>4.348,9</b>	<b>4.650,1</b>	<b>4.079,2</b>	<b>5.966,9</b>	<b>8.475,8</b>	<b>9.160,0</b>	<b>8.760,9</b>	<b>9.446,4</b>	<b>7.749,1</b>	<b>6.111,8</b>
P.A 8703 - Automóviles de turismo	293,8	329,7	354,9	629,1	701,8	486,4	454,3	1.027,1	1.542,5	1.692,9	1.848,8	2.072,2	1.589,3	1.270,5
P.A 8704 - Vehículos para transporte de mercancías	92,0	114,2	128,0	334,4	281,7	210,1	150,1	374,9	715,6	800,0	454,2	639,2	314,5	281,4
<b>Manufacturas de alta tecnología</b>	<b>2.517,7</b>	<b>2.731,9</b>	<b>3.587,8</b>	<b>4.055,4</b>	<b>4.890,0</b>	<b>5.957,4</b>	<b>6.395,7</b>	<b>6.997,1</b>	<b>8.896,6</b>	<b>8.024,2</b>	<b>9.479,2</b>	<b>10.760,8</b>	<b>9.397,1</b>	<b>6.859,8</b>
P.A 8517 - Aparatos eléctricos de telefonía	121,9	136,0	198,9	220,4	1.401,4	1.453,2	797,2	1.186,3	1.529,7	1.761,9	2.098,0	2.447,3	2.196,0	1.643,2
P.A 8802 - Aeronaves	483,3	425,9	391,6	432,2	540,5	1.037,5	2.204,9	1.659,1	2.537,2	837,4	1.407,1	1.730,4	1.779,0	438,3
<b>Otras transacciones</b>	<b>56,3</b>	<b>34,7</b>	<b>40,8</b>	<b>56,1</b>	<b>69,1</b>	<b>88,1</b>	<b>76,8</b>	<b>106,3</b>	<b>108,6</b>	<b>128,3</b>	<b>125,9</b>	<b>113,0</b>	<b>114,6</b>	<b>161,6</b>
P.A 4901 - Libros, folletos e impresos similares	29,1	16,6	18,5	27,6	32,0	42,3	44,8	61,2	68,3	66,6	71,1	67,6	54,1	77,6
P.A 7118 - Monedas	-	-	-	-	-	-	-	0,2	-	-	-	1,1	18,0	44,1

Fuente: Dian; Legiscomex. Cálculos SDDE.



**Cuadro 65. Importaciones efectuadas por Bogotá según nivel tecnológico incorporado en su producción y principales partidas arancelarias (P.A). 2003-2016**  
Toneladas

Año	2003	2004	2005	2006	2007	2008	2009	2010	2011	2012	2013	2014	2015	2016
<b>Total importaciones</b>	<b>3.683,3</b>	<b>2.146,1</b>	<b>2.732,4</b>	<b>3.451,8</b>	<b>3.084,5</b>	<b>3.205,4</b>	<b>3.241,2</b>	<b>4.603,4</b>	<b>6.414,0</b>	<b>9.601,0</b>	<b>10.551,7</b>	<b>12.353,2</b>	<b>13.373,8</b>	<b>13.376,7</b>
P.A 2710 - Aceites de petróleo o de mineral bituminoso	277,4	36,5	295,8	272,0	68,7	42,1	21,5	343,0	1.579,0	3.559,4	4.691,6	5.885,7	6.487,7	6.551,2
P.A 1005 - Maíz	335,1	182,6	227,1	348,2	337,6	296,9	289,3	321,2	269,0	642,7	636,0	699,1	987,3	900,5
<b>Bienes primarios</b>	<b>1.375,5</b>	<b>838,7</b>	<b>897,2</b>	<b>1.263,1</b>	<b>912,8</b>	<b>1.005,0</b>	<b>1.049,9</b>	<b>1.316,1</b>	<b>1.378,6</b>	<b>2.167,8</b>	<b>1.861,9</b>	<b>2.002,3</b>	<b>2.529,6</b>	<b>2.561,3</b>
P.A 1005 - Maíz	335,1	182,6	227,1	348,2	337,6	296,9	289,3	321,2	269,0	642,7	636,0	699,1	987,3	900,5
P.A 1001 - Trigo y morcajo	333,5	367,7	216,5	256,4	186,4	244,9	347,3	305,4	223,9	308,1	229,2	371,0	420,8	469,7
<b>Manufacturas basadas en recursos naturales</b>	<b>891,9</b>	<b>374,2</b>	<b>837,1</b>	<b>953,3</b>	<b>784,6</b>	<b>777,2</b>	<b>862,2</b>	<b>1.438,9</b>	<b>2.640,8</b>	<b>4.697,2</b>	<b>5.900,8</b>	<b>7.318,1</b>	<b>7.895,4</b>	<b>8.026,6</b>
P.A 2710 - Aceites de petróleo o de mineral bituminoso	277,4	36,5	295,8	272,0	68,7	42,1	21,5	343,0	1.579,0	3.559,4	4.691,6	5.885,7	6.487,7	6.551,2
P.A 1507 - Aceite de soya y sus fracciones	19,1	10,3	15,9	25,4	29,4	46,3	40,0	86,1	59,8	42,6	35,7	75,0	111,3	113,2
<b>Manufacturas de baja tecnología</b>	<b>619,4</b>	<b>324,4</b>	<b>431,0</b>	<b>452,1</b>	<b>515,6</b>	<b>494,0</b>	<b>462,7</b>	<b>810,8</b>	<b>1.013,1</b>	<b>1.146,6</b>	<b>1.179,1</b>	<b>1.341,3</b>	<b>1.295,7</b>	<b>1.255,3</b>
P.A 7214 - Barras de hierro o acero sin alear	34,1	7,0	19,2	3,2	1,8	7,6	8,3	35,3	13,2	117,5	195,3	124,5	172,0	145,5
P.A 7227 - Alambroón de los demás aceros aleados	16,2	7,9	10,1	10,2	9,5	18,7	8,3	15,4	13,5	2,6	7,1	34,3	104,0	27,8
<b>Manufacturas de tecnología media</b>	<b>705,0</b>	<b>516,5</b>	<b>467,2</b>	<b>672,5</b>	<b>751,3</b>	<b>800,4</b>	<b>750,5</b>	<b>889,6</b>	<b>1.214,3</b>	<b>1.395,1</b>	<b>1.401,7</b>	<b>1.495,5</b>	<b>1.464,4</b>	<b>1.331,1</b>
P.A 8703 - Automóviles de turismo	39,4	61,3	46,9	80,2	80,8	49,8	48,4	103,9	150,1	157,3	171,2	193,3	161,8	125,8
P.A 3901 - Polímeros de etileno en formas primarias	78,6	52,2	70,4	76,0	86,5	68,5	85,6	94,1	88,9	104,1	110,0	107,1	114,2	112,6
<b>Manufacturas de alta tecnología</b>	<b>81,5</b>	<b>85,9</b>	<b>92,9</b>	<b>101,7</b>	<b>109,3</b>	<b>116,1</b>	<b>104,6</b>	<b>131,9</b>	<b>148,9</b>	<b>149,5</b>	<b>166,8</b>	<b>179,7</b>	<b>172,7</b>	<b>174,9</b>
P.A 3004 - Medicamentos	6,4	6,9	8,9	10,7	11,9	13,0	15,8	19,4	20,3	21,4	30,8	31,9	39,1	46,0
P.A 8507 - Acumuladores eléctricos	3,7	2,3	4,9	5,9	3,3	4,8	4,6	4,8	3,6	6,9	9,7	14,4	12,4	10,8
<b>Otras transacciones</b>	<b>10,1</b>	<b>6,4</b>	<b>7,0</b>	<b>9,2</b>	<b>10,9</b>	<b>12,7</b>	<b>11,3</b>	<b>16,2</b>	<b>18,2</b>	<b>44,9</b>	<b>41,3</b>	<b>16,4</b>	<b>16,1</b>	<b>27,5</b>
P.A 4901 - Libros, folletos e impresos similares	3,7	2,0	2,0	2,8	3,6	4,1	4,7	7,2	7,1	6,4	6,4	6,2	5,2	4,4
P.A 9805 - Menajes	2,7	2,5	2,6	3,3	3,3	3,8	3,3	3,9	4,3	4,8	4,2	3,6	3,4	3,3

Fuente: Dian; Legiscomex. Cálculos SDDE.





08



Turismo

**Cuadro 66. Porcentaje de ocupación hotelera, tarifa promedio por habitación e índice de empleo hotelero, para Bogotá y Colombia. 2005-2016**

*Porcentaje (%)*

Año	Porcentaje de Ocupación		Tarifa promedio (en pesos)		Índice de empleo	
	Colombia	Bogotá	Colombia	Bogotá	Colombia	Bogotá
2005	54,1	68,3	139.814	172.074	0,72	0,87
2006	56,4	69,4	162.386	192.132	0,73	0,75
2007	56,1	71,1	172.365	210.296	0,87	0,84
2008	54,5	64,6	195.779	249.135	0,73	0,60
2009	50,8	59,8	202.954	263.552	0,69	0,61
2010	52,0	61,1	206.676	263.193	0,71	0,63
2011	54,5	62,8	216.752	264.961	0,74	0,64
2012	54,7	49,5	221.954	257.206	n.d	n.d
2013	52,9	52,6	206.318	241.935	0,75	n.d
2014	52,9	58,1	206.000	241.460	0,77	1,36
2015	55,4	56,9	219.724	253.028	n.d	n.d
2016	56,2	55,1	254.956	257.261	n.d	n.d

Fuente: Cotelco; IDT

**Cuadro 67. Viajeros extranjeros que visitaron Bogotá y otras ciudades capitales del país. 2005-2016**

*Número de personas*

Año	Bogotá	Cartagena	Medellín	Cali	Barranquilla	San Andrés	Colombia
2005	416.734	114.789	84.925	77.459	40.129	55.995	933.243
2006	517.642	128.972	95.026	86.979	44.602	61.988	1.053.344
2007	616.772	133.172	104.445	102.296	48.882	59.308	1.195.440
2008	627.056	141.367	107.841	99.149	48.020	58.009	1.222.966
2009	692.826	155.264	143.093	98.060	50.872	47.550	1.353.760
2010	754.960	169.100	163.120	113.146	52.647	48.633	1.474.884
2011	861.722	177.858	151.470	109.491	53.694	46.277	1.582.120
2012	903.657	241.049	166.391	112.278	51.217	51.590	1.692.822
2013	968.996	229.728	194.991	124.360	54.275	53.188	1.832.069
2014	1.077.901	259.275	213.059	134.289	54.027	80.862	2.047.720
2015	1.215.559	298.199	283.395	165.106	64.279	88.468	2.189.513
2016	1.277.116	368.497	341.118	185.255	72.514	98.035	2.698.155

Fuente: Migración Colombia.

**Cuadro 68. Viajeros extranjeros que visitaron Bogotá, según país de procedencia 2007-2016**  
Número de personas

Año	2007	2008	2009	2010	2011	2012	2013	2014	2015	2016
<b>Total Bogotá</b>	<b>616.772</b>	<b>627.056</b>	<b>692.826</b>	<b>754.960</b>	<b>861.722</b>	<b>903.657</b>	<b>968.996</b>	<b>1.077.901</b>	1.153.071	1.212.843
Estados Unidos	124.181	121.364	149.037	163.826	160.200	161.357	181.135	222.634	164.245	191.510
Venezuela	99.611	117.941	115.977	93.677	119.604	126.441	134.117	132.287	128.764	144.344
Brasil	28.738	32.287	32.442	46.498	67.546	59.136	52.512	62.950	52.967	56.569
México	37.524	37.990	37.250	43.720	51.771	55.073	49.803	87.146	58.245	63.021
España	36.759	38.976	43.149	45.361	51.511	57.127	54.021	64.061	43.869	46.062
Ecuador	47.420	38.903	40.311	47.942	48.029	49.491	61.427	85.537	57.266	60.416
Perú	33.344	36.128	41.811	41.512	44.041	47.157	54.304	92.567	52.855	55.604
Argentina	23.724	23.963	28.797	37.605	42.728	52.189	71.790	34.142	52.835	55.371
Chile	15.211	15.396	18.541	23.442	30.186	37.000	50.445	40.340	44.139	45.948
Alemania	13.399	13.315	15.470	18.347	27.727	28.107	27.571	33.435	21.515	22.139
Francia	19.958	19.703	21.248	23.427	25.877	31.375	30.811	31.367	32.277	33.213
Canadá	11.367	11.426	13.592	16.027	17.288	21.055	29.361	29.211	29.737	30.272
Resto	125.536	119.664	135.201	153.576	175.214	178.149	171.699	162.224	414.358	408.374

Fuente: DAS hasta 2010, a partir de 2011 Migración Colombia.

**Cuadro 69. Motivación del viaje de los turistas que visitaron Bogotá, según procedencia de los turistas. 2010-2016**  
Porcentaje (%)

Procedencia	Motivación	2010	2011	2012	2013	2014	2015	2016
Nacional	Asistencia a eventos	2,9	2,4	2,1	4,3	3,2	2,7	3,0
	Recreación vacaciones	15,2	14,8	15,3	18,4	11,6	13,3	17,1
	Negocios Trabajo	32,7	31,2	29,3	28,7	26,3	23,8	27,2
	Servicios Médicos	6,6	7,6	8,9	7,7	11,9	12,2	14,5
	Visita a familiares y/o amigos	39,3	38,8	37,5	35,5	38,7	39,8	31,7
	Otros motivos	3,4	5,3	6,9	5,2	8,2	8,2	6,5
Internacional	Asistencia a eventos	5,0	4,9	3,1	4,1	4,7	5,6	1,6
	Recreación vacaciones	34,2	33,3	35,8	38,8	34,8	43,4	45,1
	Negocios Trabajo	27,8	29,4	28,3	26,8	27,7	21,2	20,6
	Servicios Médicos	2,3	1,8	1,6	1,4	1,8	0,9	1,4
	Visita a familiares y/o amigos	28,7	28,8	28,9	27,2	28,4	25,5	29,0
	Otros motivos	2,0	1,8	2,3	1,8	2,8	3,4	2,3

Fuente: IDT Encuesta de Viajeros OTB 2010-2016

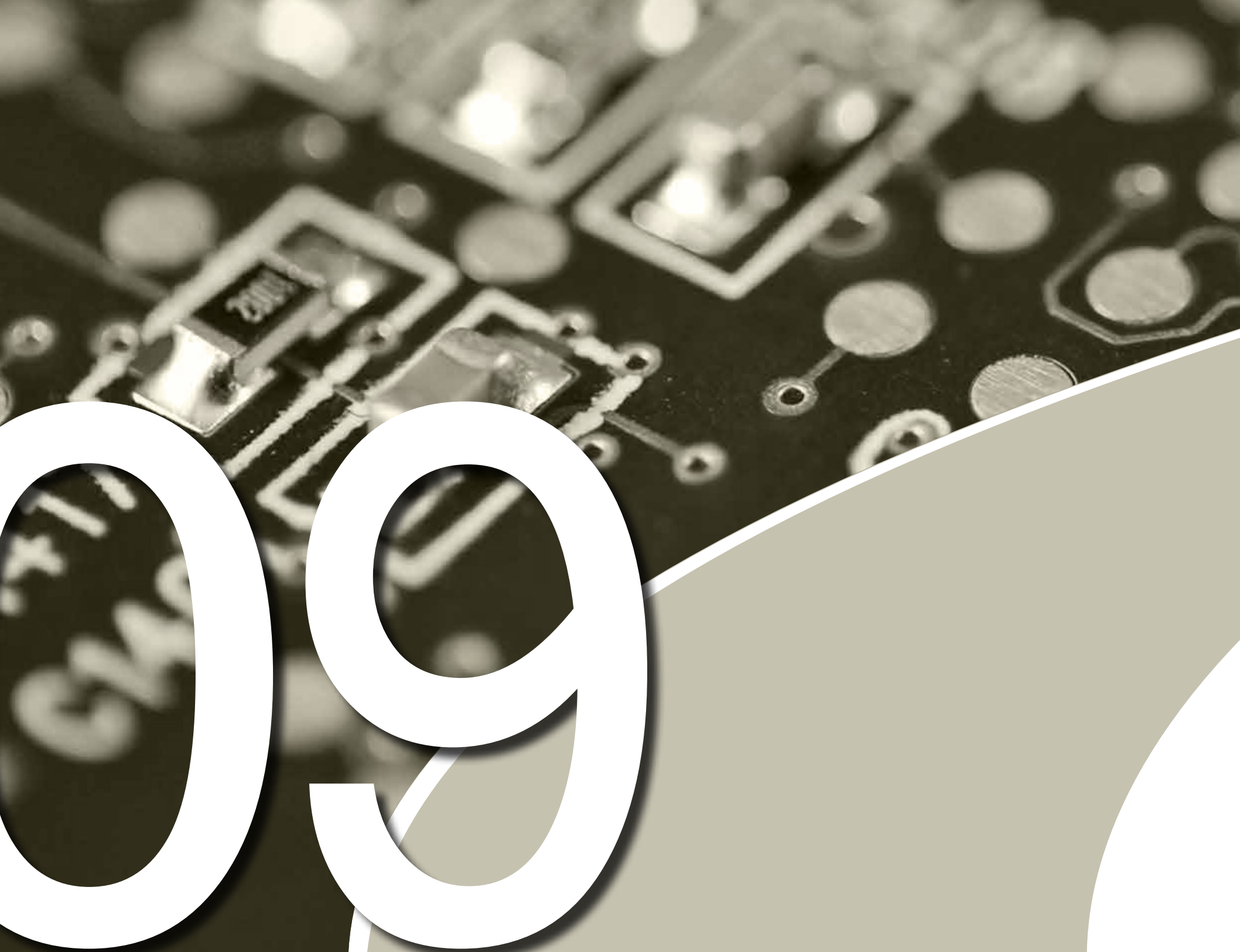

09

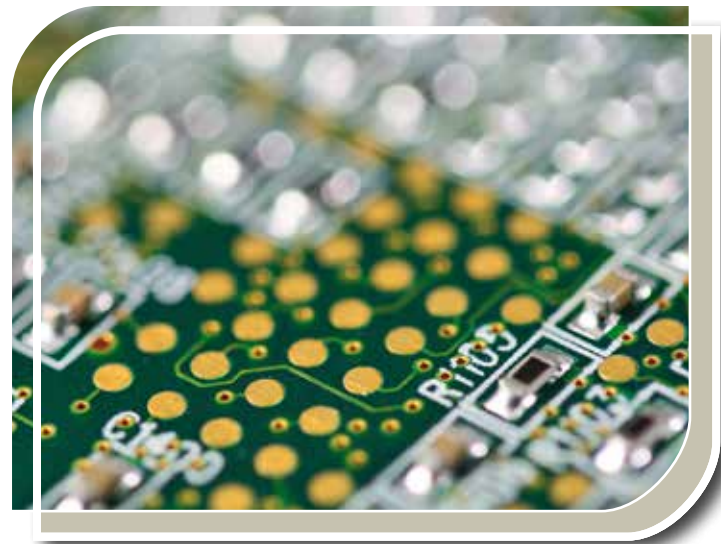

Ciencia, tecnología,  
innovación y TIC's



**Cuadro 70. Monto invertido en actividades de ciencia, tecnología e innovación - ACTI, según origen de los recursos.  
Bogotá y Colombia. 2003-2016**  
*Millones de pesos de 2015*

Sector	Año	Inversión en ACTI	Público	Privado	Internacional	Distribución porcentual (%)			
						Público	Privado	Internacional	
Bogotá	2003	832.352	416.682	374.335	41.336	50,1	45,0	5,0	
	2004	1.011.523	537.208	456.056	18.260	53,1	45,1	1,8	
	2005	1.235.273	814.171	397.643	23.460	65,9	32,2	1,9	
	2006	1.110.247	662.735	415.585	31.928	59,7	37,4	2,9	
	2007	1.300.093	737.257	549.425	13.410	56,7	42,3	1,0	
	2008	1.415.643	783.578	604.976	27.089	55,4	42,7	1,9	
	2009	1.387.625	949.782	411.520	26.323	68,4	29,7	1,9	
	2010	1.620.614	1.016.125	572.077	32.412	62,7	35,3	2,0	
	2011	1.825.567	1.226.781	573.228	25.558	67,2	31,4	1,4	
	2012	2.063.374	1.423.728	606.632	33.014	69,0	29,4	1,6	
	2013	2.690.555	1.552.450	1.103.128	34.977	57,7	41,0	1,3	
	2014	2.294.698	1.395.176	871.985	27.536	60,8	38,0	1,2	
	2015	2.125.968	1.124.637	975.819	25.512	52,9	45,9	1,2	
	2016	2.183.501	1.139.788	1.008.777	34.936	52,2	46,2	1,6	
	Colombia	2003	1.669.360	873.934	734.059	61.367	52,4	44,0	3,7
		2004	1.919.202	982.793	900.035	36.374	51,2	46,9	1,9
2005		2.125.155	1.299.985	783.414	41.756	61,2	36,9	2,0	
2006		2.208.310	1.224.729	925.944	57.637	55,5	41,9	2,6	
2007		2.677.517	1.367.943	1.274.766	34.808	51,1	47,6	1,3	
2008		2.964.445	1.461.175	1.446.056	57.214	49,3	48,8	1,9	
2009		2.834.113	1.750.348	988.822	94.943	61,8	34,9	3,4	
2010		3.060.257	1.729.045	1.237.874	93.338	56,5	40,5	3,1	
2011		3.427.797	2.160.198	1.211.726	55.873	63,0	35,4	1,6	
2012		4.024.140	2.679.272	1.278.067	66.801	66,6	31,8	1,7	
2013		4.882.063	2.655.842	2.144.202	82.019	54,4	43,9	1,7	
2014		5.691.916	2.872.141	2.745.211	74.564	50,5	48,2	1,3	
2015		5.883.403	2.790.498	3.011.714	81.191	47,4	51,2	1,4	
2016		5.800.198	2.630.970	3.086.865	82.363	45,4	53,2	1,4	

Fuente: OCyT

**Cuadro 71. Monto invertido en actividades de ciencia, tecnología e innovación - ACTI en Bogotá, por tipo de actividad. 2001-2016**  
Millones de pesos de 2015

Año	Inversión en ACTI	Investigación y Desarrollo	Apoyo a la formación científica	Servicios científicos y tecnológicos	Administración y otras actividades de apoyo	Actividades de innovación
2001	674.219	247.690	69.664	53.891	52.493	250.480
2002	741.715	270.072	71.547	52.097	91.997	256.002
2003	832.352	314.760	73.071	61.454	97.032	286.035
2004	1.011.523	342.732	72.228	84.314	112.415	399.835
2005	1.235.273	354.464	76.467	224.372	114.826	465.145
2006	1.110.247	378.129	95.223	117.636	154.490	364.769
2007	1.300.093	469.377	80.647	169.894	138.338	441.838
2008	1.415.643	506.046	82.916	235.685	85.326	505.671
2009	1.387.625	488.240	101.836	294.162	63.320	440.068
2010	1.620.614	536.423	106.961	372.741	64.825	539.664
2011	1.825.567	611.565	115.011	461.868	138.743	498.380
2012	2.063.374	740.751	99.042	441.562	86.662	695.357
2013	2.690.555	1.151.558	96.860	532.730	99.551	809.857
2014	2.294.698	750.366	112.440	695.293	128.503	608.095
2015	2.125.968	699.443	153.070	484.721	106.298	682.436
2016	2.183.501	722.739	168.130	373.379	96.074	823.180

Fuente: OCyT.

**Cuadro 72. Monto invertido en actividades de ciencia, tecnología e innovación - ACTI en Bogotá, según sector de financiamiento. 2009-2016**

Tipo de institución	2009	2010	2011	2012	2013	2014	2015	2016	Participación (%) 2016
Total ACTI	1.387.625	1.620.614	1.825.567	2.063.374	2.690.555	2.294.698	2.125.968	2.183.501	100,0%
Empresas	405.187	473.219	465.520	829.476	960.528	846.744	918.418	947.639	43,4%
Instituciones de educación superior	252.548	294.952	324.951	400.295	524.658	449.761	410.312	397.397	18,2%
Entidades del Gobierno Central	571.702	667.693	786.819	645.836	745.284	800.850	614.405	657.234	30,1%
Centros de investigación y desarrollo tecnológico	79.095	92.375	91.278	109.359	182.958	114.735	106.298	106.992	4,9%
Hospitales y Clínicas	30.528	35.654	40.162	37.141	32.287	36.715	31.890	30.569	1,4%
IPSFL al servicio de las empresas	41.629	48.618	104.057	24.760	228.697	18.358	21.260	21.835	1,0%
ONG, asociaciones y agremiaciones profesionales	6.938	8.103	12.779	16.507	16.143	27.536	23.386	21.835	1,0%

Fuente: OCyT.

**Cuadro 73. Inversión en actividades de ciencia, tecnología e innovación - ACTI como porcentaje del PIB. 2002-2016**  
Porcentaje (%)

Año	Bogotá	Antioquia	Colombia	América Latina y el Caribe	Argentina	México	Brasil	Costa Rica	Cuba
2002	0,67	0,49	0,36	n.d	n.d	n.d	n.d	n.d	n.d
2003	0,73	0,49	0,39	0,84	0,46	0,73	1,31	0,84	0,94
2004	0,84	0,51	0,42	0,80	0,41	0,69	1,30	1,00	0,93
2005	0,97	0,48	0,44	0,82	0,43	0,71	1,30	1,12	0,84
2006	1,10	0,55	0,40	0,76	0,52	0,65	1,27	1,33	0,69
2007	1,15	0,78	0,46	0,80	0,55	0,65	1,38	1,33	0,72
2008	1,15	0,87	0,49	0,84	0,54	0,69	1,46	1,39	0,83
2009	1,05	0,78	0,45	0,89	0,63	0,76	1,54	1,97	1,02
2010	1,16	0,80	0,47	0,91	0,61	0,75	1,60	1,86	1,01
2011	1,20	0,77	0,48	0,88	0,61	0,74	1,56	1,77	0,45
2012	1,26	0,81	0,54	0,90	0,68	0,73	1,62	1,98	0,59
2013	1,53	0,75	0,62	0,92	0,66	0,75	1,61	2,01	0,79
2014	1,22	1,36	0,70	0,97	0,64	0,87	1,67	2,58	0,69
2015	1,04	1,30	0,74	0,99	0,67	0,97	n.d	n.d	0,71
2016	0,98	1,17	0,71	n.d	n.d	n.d	n.d	n.d	n.d

Fuente: Para información de Colombia OCyT; para América Latina y otros países RICYT; para Bogotá el Observatorio de Desarrollo Económico de Bogotá; para Antioquia Anuario Estadístico de Antioquia 2013

**Cuadro 74. Monto invertido en actividades de investigación y desarrollo - I&D, según origen de los recursos. Bogotá y Colombia. 2001-2016**

Sector	Año	Inversión en I&D	Público	Privado	Internacional	Distribución porcentual (%)		
						Público	Privado	Internacional
Bogotá	2001	247.690	128.028	112.068	7.594	51,7	45,2	3,1
	2002	270.072	135.946	115.391	18.736	50,3	42,7	6,9
	2003	314.760	158.893	122.795	33.072	50,5	39,0	10,5
	2004	342.732	189.656	139.259	13.817	55,3	40,6	4,0
	2005	354.464	199.846	138.089	16.528	56,4	39,0	4,7
	2006	378.129	229.948	137.141	11.040	60,8	36,3	2,9

Sector	Año	Inversión en I&D	Público	Privado	Internacional	Distribución porcentual (%)		
						Público	Privado	Internacional
Bogotá	2007	469.377	245.164	214.002	10.211	52,2	45,6	2,2
	2008	506.046	260.910	228.438	16.698	51,6	45,1	3,3
	2009	488.240	319.506	153.658	15.076	65,4	31,5	3,1
	2010	536.423	269.821	251.582	15.020	50,3	46,9	2,8
	2011	611.565	260.527	336.972	14.066	42,6	55,1	2,3
	2012	740.751	314.819	400.746	25.186	42,5	54,1	3,4
	2013	1.151.558	583.840	538.929	28.789	50,7	46,8	2,5
	2014	750.366	326.409	405.198	18.759	43,5	54,0	2,5
	2015	699.443	293.766	388.891	16.787	42,0	55,6	2,4
	2016	722.739	297.046	398.229	27.464	41,1	55,1	3,8
Colombia	2001	527.240	302.073	205.381	19.787	57,3	39,0	3,8
	2002	566.158	318.799	212.690	34.669	56,3	37,6	6,1
	2003	660.389	376.486	234.722	49.181	57,0	35,5	7,4
	2004	696.125	390.967	275.855	29.304	56,2	39,6	4,2
	2005	731.231	421.753	276.660	32.818	57,7	37,8	4,5
	2006	485.583	287.854	180.637	17.093	59,3	37,2	3,5
	2007	568.652	312.361	239.744	16.548	54,9	42,2	2,9
	2008	583.683	291.958	272.814	18.911	50,0	46,7	3,2
	2009	768.205	498.949	242.215	27.041	65,0	31,5	3,5
	2010	668.359	361.449	284.587	22.323	54,1	42,6	3,3
	2011	759.658	396.997	345.113	17.548	52,3	45,4	2,3
	2012	803.643	393.463	386.552	23.627	49,0	48,1	3,0
	2013	1.135.737	584.904	519.940	30.892	51,5	45,8	2,7
	2014	1.003.033	412.849	568.720	21.465	41,2	56,7	2,1
	2015	925.126	372.271	532.503	20.353	40,2	57,6	2,2
	2016	808.114	295.689	492.384	20.041	36,6	60,9	2,5

Fuente: OCyT

**Cuadro 75. Patentes\*, diseños industriales, modelos de utilidad, coeficiente de invención y tasa de dependencia. Bogotá y Colombia**  
**2003-2015**  
*Número*

Sector	Año	Patentes presentadas	Patentes concedidas	Diseños industriales presentados /a	Diseños industriales concedidos	Modelos de utilidad presentados	Modelos de utilidad concedidos por la SIC	Coeficiente de invención /b
Bogotá	2003	32	2	37	17	70	24	1,13
	2004	38	4	100	25	79	25	1,05
	2005	51	5	75	64	90	17	1,43
	2006	96	4	78	35	130	18	2,00
	2007	76	9	111	33	84	14	1,63
	2008	69	19	51	47	106	27	1,58
	2009	63	11	75	11	116	26	1,72
	2010	59	21	75	31	82	32	1,67
	2011	89	27	71	196	105	76	2,54
	2012	99	67	115	104	127	68	2,54
	2013	112	80	138	92	132	82	2,98
	2014	116	55	89	74	99	43	3,23
	2015	144	38	197	105	96	41	3,81
	Colombia	2003	75	5	83	41	164	51
2004		71	11	157	57	148	40	0,18
2005		98	7	135	98	159	28	0,24
2006		139	10	140	66	228	37	0,32
2007		115	13	170	61	159	26	0,26
2008		113	30	103	96	185	62	0,25
2009		125	19	132	20	198	56	0,28
2010		123	21	121	69	169	49	0,27
2011		190	31	139	312	217	124	0,41
2012		192	101	210	191	253	122	0,41
2013		229	136	318	172	236	144	0,49
2014	251	110	271	209	179	72	0,53	
2015	300	81	359	219	192	80	0,62	

Fuente: SIC, Cálculos OCyT

\* Patentes presentadas por residentes vía nacional y concedidas por la oficina de la Superintendencia de Industria y Comercio –SIC. No incluye las patentes presentadas a través del Tratado de Cooperación de Patentes TCP.

a/ Diseños industriales presentados y concedidos por residentes

b/ CI: Relación entre el número de patentes presentadas por cada 100 mil habitantes. Se usa proyecciones y estimaciones de población DANE

**Cuadro 76. Penetración de TIC en los hogares. Bogotá y Colombia. 2008-2016**  
*Número de hogares y porcentaje*

Sector	Año	Total Hogares	Hogares con computador	Porcentaje de hogares con computador	Hogares con TV Color*	Porcentaje de hogares con TV	Hogares con Telefonía fija	Porcentaje de hogares con Telefonía fija	Hogares con Celular	Porcentaje de hogares con Celular	Hogares con Conexión a Internet	Porcentaje de hogares con conexión a internet
Bogotá	2008	2.108.649	900.308	42,7	2.052.147	97,3	1.629.188	77,3	1.923.492	91,2	585.579	27,8
	2009	2.133.381	966.421	45,3	2.067.246	96,9	1.582.969	74,2	1.798.440	84,3	684.815	32,1
	2010	2.158.280	1.091.933	50,6	2.087.098	96,7	1.553.962	72,0	1.553.962	72,0	834.668	38,7
	2011	2.338.402	1.260.399	53,9	2.263.573	96,8	1.622.851	69,4	1.587.775	67,9	1.017.205	43,5
	2012	2.293.513	1.358.881	59,2	2.218.239	96,7	1.479.924	64,5	1.722.428	75,1	1.198.032	52,2
	2013	2.357.679	1.459.200	61,9	2.284.377	96,9	1.487.905	63,1	2.269.732	96,3	1.371.714	58,2
	2014	2.421.945	1.597.536	66,0	2.337.621	96,5	1.494.891	61,7	2.379.689	98,3	1.449.628	59,9
	2015	2.490.132	1.699.794	68,3	2.423.536	97,3	1.493.777	60,0	2.445.159	98,2	1.624.131	65,2
	2016	2.562.512	1.702.118	66,4	2.503.273	97,7	1.500.759	58,6	2.535.318	98,9	1.781.267	69,5
Colombia	2008	11.815.800	2.689.880	22,8	10.452.309	88,5	5.238.241	44,3	9.900.978	83,8	1.516.548	12,8
	2009	11.971.790	2.701.999	22,6	10.467.796	87,4	4.829.291	40,3	10.026.270	83,7	1.792.539	15,0
	2010	12.335.952	3.650.475	29,6	11.149.803	90,4	4.909.709	39,8	10.867.974	88,1	2.592.955	21,0
	2011	12.811.208	4.343.000	33,9	11.696.633	91,3	4.727.336	36,9	11.555.710	90,2	3.228.424	25,2
	2012	13.060.304	5.009.406	38,4	11.892.957	91,1	4.653.110	35,6	12.300.460	94,2	4.197.475	32,1
	2013	13.427.281	5.662.918	42,2	12.310.644	91,7	4.601.570	34,3	12.709.264	94,7	4.788.140	35,7
	2014	13.763.148	6.120.002	44,5	12.661.053	92,0	4.663.214	33,9	13.109.538	95,3	5.227.381	38,0
	2015	14.100.519	6.422.540	45,5	13.024.065	92,4	4.596.248	32,6	13.481.762	95,6	5.893.962,0	41,8
2016	14.447.476	6.531.354	45,2	13.429.399	93,0	4.422.244	30,6	13.936.624	96,5	6.609.837	45,8	

Fuente: DANE, ECV Módulo de la GEIH  
 \* Televisor LCD, plasma o LED desde 2013

**Cuadro 77. Uso de computadores e internet según sitio de uso y principal finalidad de uso en Bogotá. 2008-2016**  
Número de personas

Año	Personas de 5 años y más	Personas que usaron el computador (en cualquier lugar)*	Personas que usaron Internet*	Sitio de uso de internet**			Principal finalidad del uso de internet**				
				Personas que usaron Internet en el hogar	Personas que usaron Internet en el trabajo	Personas que usaron Internet en una institución educativa	Comunicación (correo y redes)	Obtención de información	Educación y aprendizaje	Operaciones de banca electrónica y pago de servicios	Actividades de entretenimiento
2008	6.595.006	3.686.309	3.085.896	1.475.608	805.638	757.180	2.453.320	2.895.612	1.384.367	399.471	1.829.700
2009	6.672.357	3.608.437	3.108.898	1.510.927	852.270	747.843	2.562.210	2.611.077	1.916.368	445.356	2.034.289
2010	6.761.458	4.202.882	3.940.967	2.132.939	1.159.345	1.287.439	3.242.323	3.379.275	2.461.778	629.612	2.870.949
2011	6.869.554	4.434.016	4.237.433	2.527.056	1.278.796	1.445.230	3.527.701	3.600.367	2.447.185	658.845	3.037.866
2012	7.023.938	4.666.243	4.506.803	2.966.667	1.341.546	980.904	5.840.090	3.097.823	1.776.145	474.659	2.006.091
2013	7.117.598	4.883.976	4.806.927	3.521.211	1.434.709	733.686	6.291.330	3.067.934	2.051.428	525.307	2.252.610
2014	7.259.081	4.672.154	4.937.507	3.696.145	1.411.280	859.375	6.189.562	3.538.170	1.406.459	497.019	1.405.907
2015	7.382.560	5.099.741	5.339.589	4.455.157	1.982.946	1.083.915	7.303.125	4.070.439	2.239.312	771.143	2.110.296
2016	7.482.747	4.665.455	5.452.519	4.807.685	2.153.878	1.129.605	8.422.102	4.538.011	2.325.000	1.089.545	2.837.036

Fuente: DANE, TIC's

\* Personas que usaron computador o internet en los últimos 12 meses.

\*\* Una misma persona puede reportar uno o más sitios o finalidades.

**Cuadro 78. Número de suscriptores a internet dedicado, por entidad territorial. 2006-2016**  
Suscriptores

Año	Bogotá	Valle del Cauca	Antioquia	Santander	Atlántico	Cundinamarca	Colombia
2006	321.692	26.487	101.637	39.398	32.486	7.565	628.077
2007	515.778	98.459	188.958	72.770	67.280	24.644	1.207.090
2008	721.448	180.344	321.311	101.593	107.060	54.311	1.902.844
2009	787.359	215.863	400.126	122.309	117.370	68.322	2.215.548
2010	889.597	259.460	512.061	145.613	141.073	87.895	2.638.401
2011	1.055.343	346.812	670.363	183.061	168.227	119.406	3.231.531
2012	1.203.544	420.917	756.203	215.795	198.590	148.870	3.880.405
2013	1.335.647	502.308	843.502	248.526	230.835	194.621	4.486.703
2014	1.499.260	554.136	892.006	274.175	257.813	246.193	5.171.525
2015	1.610.478	609.043	957.543	293.905	285.611	290.582	5.551.308
2016	1.728.457	657.307	1.033.037	311.047	299.204	316.854	5.936.439

Fuente: MinTIC

**Cuadro 79. Matriculados en programas relacionados con Tecnologías de la Información en Bogotá según nivel de formación, por carácter de la institución 2008-2014**  
*Número*

Nivel de formación	2008		2009		2010		2011		2012		2013		2014	
	Pública	Privada	Pública	Privada	Pública	Privada	Pública	Privada	Pública	Privada	Pública	Privada	Pública	Privada
Doctorado	42	48	47	56	64	90	73	99	153	224	103	132	102	142
Maestría	390	693	347	768	429	945	396	1.501	652	849	416	661	511	747
Especialización	318	3.961	342	3.613	372	2.063	423	1.590	751	2.725	519	1.498	476	1.368
Profesional	10.049	24.373	10.509	23.525	10.778	23.342	11.250	23.548	22.184	40.820	13.898	23.625	13.963	23.560
Tecnológico	2.082	6.727	5.083	7.217	2.516	6.715	11.180	6.984	17.450	10.576	12.589	6.167	12.588	6.136
Técnico profesional	399	5.586	1.014	5.896	468	5.654	334	5.730	658	8.759	366	5.397	412	5.763

Fuente: MEN, SNIES. Cálculos Ocyt





10

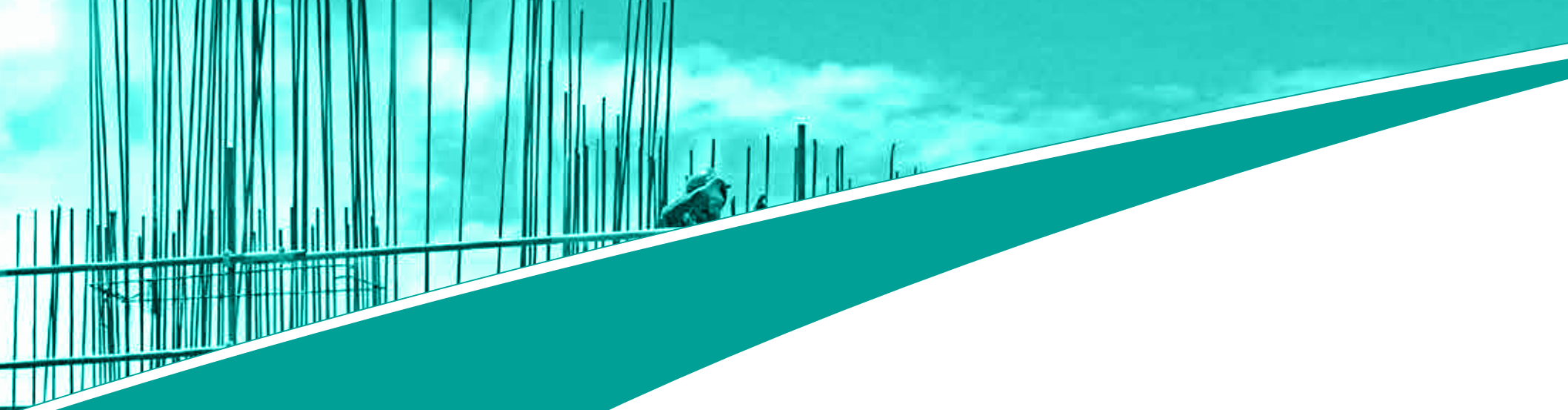

Construcción

**Cuadro 80. Total área licenciada para edificaciones en Bogotá y 302 municipios. 2003-2016**  
Miles de metros cuadrados (m<sup>2</sup>)

Destino	2003	2004	2005	2006	2007	2008	2009	2010	2011	2012	2013	2014	2015	2016
<b>302 municipios <sup>1</sup></b>														
Total	13.009	12.217	12.987	16.210	19.254	16.996	13.431	17.733	23.747	20.203	23.237	23.874	26.743	25.033
Vivienda	10.064	9.243	9.895	12.072	13.980	12.002	9.755	13.535	18.751	15.564	17.579	17.528	19.759	18.564
VIS	2.139	2.034	2.192	2.683	2.967	2.355	2.636	4.241	5.224	4.252	6.222	5.040	4.971	4.672
No VIS	7.925	7.210	7.703	9.389	11.013	9.647	7.119	9.294	13.527	11.313	11.357	12.488	14.788	13.892
Otros destinos	2.945	2.974	3.092	4.138	5.274	4.993	3.675	4.198	4.996	4.639	5.657	6.346	6.984	6.469
<b>Bogotá</b>														
Total	4.621	4.116	3.710	5.335	6.277	5.602	3.724	5.358	6.398	4.801	6.370	6.225	4.932	5.293
Vivienda	3.723	2.885	2.776	4.138	4.785	3.934	2.624	4.326	5.245	3.479	4.247	3.802	3.385	3.619
VIS	782	577	764	993	858	862	911	1.414	1.495	916	1.138	1.025	971	1.279
No VIS	2.941	2.308	2.013	3.145	3.928	3.073	1.713	2.912	3.749	2.563	3.110	2.776	2.414	2.340
Otros destinos	897	1.231	933	1.196	1.492	1.668	1.101	1.032	1.153	1.322	2.123	2.423	1.547	1.674
<b>Participación porcentual (%) Bogotá</b>														
Total	35,5	33,7	28,6	32,9	32,6	33,0	27,7	30,2	26,9	23,8	27,4	26,1	18,4	21,1
Vivienda	37,0	31,2	28,1	34,3	34,2	32,8	26,9	32,0	28,0	22,4	24,2	21,7	17,1	19,5
VIS	36,6	28,4	34,8	37,0	28,9	36,6	34,5	33,3	28,6	21,5	18,3	20,3	19,5	27,4
No VIS	37,1	32,0	26,1	33,5	35,7	31,8	24,1	31,3	27,7	22,7	27,4	22,2	16,3	16,8
Otros destinos	30,5	41,4	30,2	28,9	28,3	33,4	30,0	24,6	23,1	28,5	37,5	38,2	22,2	25,9

Fuente: Dane, Licencias de Construcción.

**Cuadro 81. Total área licenciada en Bogotá y 302 municipios, según destinos. 2003-2016**  
Miles de metros cuadrados (m<sup>2</sup>)

Destino	2003	2004	2005	2006	2007	2008	2009	2010	2011	2012	2013	2014	2015	2016
<b>302 municipios <sup>1</sup></b>														
Total	13.009	12.217	12.987	16.210	19.254	16.996	13.431	17.733	23.747	20.203	23.237	23.874	26.743	25.033
Vivienda	10.064	9.243	9.899	12.072	13.982	12.002	9.755	13.535	18.751	15.564	17.584	17.528	19.759	18.564
Industria	216	220	298	379	668	505	314	291	309	240	191	206	570	547
Oficina	196	159	299	418	666	748	479	538	696	707	1.267	1.935	813	948
Bodega	216	200	274	339	392	580	353	259	437	422	591	471	1.051	816
Comercio	1.270	1.497	1.216	2.008	2.326	1.780	1.234	1.152	1.894	1.768	1.932	2.224	2.549	2.103
Hotel	84	84	134	155	331	353	243	371	448	433	412	402	309	387
Educación	501	341	365	379	358	429	524	723	604	455	492	456	740	754

Destino	2003	2004	2005	2006	2007	2008	2009	2010	2011	2012	2013	2014	2015	2016
Hospital	137	126	215	207	229	256	235	431	252	219	389	417	567	390
Administración pública	38	60	61	98	63	55	50	147	129	111	205	88	130	225
Religioso	81	67	111	48	131	90	59	93	84	79	80	55	80	71
Social-recreacional	138	67	91	44	98	173	165	170	118	176	88	84	149	192
Otro	67	153	24	64	10	25	19	22	25	29	6	7	26	36
<b>Bogotá</b>														
Total	4.621	4.116	3.708	5.336	6.277	5.602	3.724	5.358	6.398	4.801	6.370	6.225	4.932	5.293
Vivienda	3.723	2.885	2.775	4.138	4.785	3.934	2.624	4.326	5.245	3.479	4.247	3.802	3.385	3.619
Industria	89	123	147	168	174	152	100	39	54	48	40	45	46	42
Oficina	144	107	166	275	537	608	368	330	471	550	1.056	1.696	550	714
Bodega	3	4	4	30	4	14	5	10	19	11	16	12	14	8
Comercio	413	650	312	492	378	509	392	219	256	402	746	386	531	409
Hotel	5	8	13	32	146	81	38	101	114	60	59	77	14	50
Educación	164	198	161	124	127	149	93	172	152	124	87	86	189	230
Hospital	20	26	55	10	35	10	46	50	20	59	77	86	111	34
Administración pública	0	10	37	10	44	14	14	63	42	27	26	15	39	127
Religioso	11	10	9	8	11	10	17	13	14	30	9	16	27	10
Social-recreacional	30	16	20	9	34	120	25	34	10	7	7	3	10	51
Otro	19	80	8	40	2	1	2	1	1	3	-	2	15	0
<b>Participación porcentual (%) Bogotá</b>														
Total	35,5	33,7	28,6	32,9	32,6	33,0	27,7	30,2	26,9	23,8	27,4	26,1	18,4	21,1
Vivienda	37,0	31,2	28,0	34,3	34,2	32,8	26,9	32,0	28,0	22,4	24,2	21,7	17,1	19,5
Industria	41,3	56,0	49,4	44,2	26,1	30,1	31,9	13,3	17,5	19,8	21,0	21,9	8,1	7,6
Oficina	73,2	67,6	55,7	65,7	80,6	81,3	76,9	61,4	67,7	77,8	83,4	87,7	67,7	75,4
Bodega	1,2	2,0	1,5	8,9	1,0	2,4	1,4	3,9	4,3	2,7	2,7	2,6	1,3	1,0
Comercio	32,5	43,4	25,7	24,5	16,2	28,6	31,8	19,0	13,5	22,7	38,6	17,3	20,8	19,5
Hotel	5,7	9,4	9,7	20,7	44,0	22,9	15,6	27,2	25,4	13,9	14,3	19,0	4,7	12,8
Educación	32,8	58,0	44,1	32,7	35,5	34,7	17,7	23,8	25,2	27,4	17,7	18,8	25,5	30,4
Hospital	14,5	20,4	25,6	4,8	15,3	3,9	19,6	11,6	7,9	27,1	19,8	20,5	19,6	8,6
Administración pública	0,5	15,8	60,4	10,2	69,4	25,5	27,8	42,9	32,6	24,6	12,7	17,3	29,7	56,5
Religioso	13,4	14,4	8,1	16,6	8,4	11,1	28,9	13,9	16,7	38,7	11,2	29,7	33,9	13,6
Social-recreacional	21,4	23,5	21,9	20,6	34,8	69,6	15,1	20,0	8,5	4,0	8,0	3,2	7,0	26,5
Otro	28,4	52,4	33,6	62,7	21,0	4,0	10,8	4,5	4,0	11,1	-	36,6	58,7	1,3

Fuente: Dane, Licencias de Construcción.

1.: desde la publicación de abril de 2016 y con información desde enero de 2015, el DANE aumenta la cobertura geográfica de Licencias de Construcción ELIC, al pasar de 88 municipios en 25 departamentos a 302 municipios en los 32 departamentos del país.

**Cuadro 82. Unidades de vivienda licenciadas en Bogotá y 77 municipios, según VIS y No VIS. 2003-2016**  
Número

Destino	2003	2004	2005	2006	2007	2008	2009	2010	2011	2012	2013	2014	2015	2016
<b>77 municipios</b>														
Total vivienda	100.885	94.730	104.208	122.590	141.647	123.052	108.445	153.903	202.290	167.902	202.877	186.894	243.152	193.926
VIS	33.205	36.850	41.930	45.967	52.684	42.403	45.504	71.008	85.557	73.225	106.422	87.474	96.815	74.985
No VIS	67.680	57.880	62.278	76.623	88.963	80.649	62.941	82.895	116.733	94.677	96.455	99.420	146.337	118.941
<b>Bogotá</b>														
Total vivienda	35.916	27.965	26.809	44.039	47.159	41.228	29.992	48.876	56.539	36.074	40.890	37.212	34.784	41.004
VIS	12.024	10.049	11.646	17.763	15.365	14.705	15.495	23.758	24.591	14.762	15.393	17.278	15.594	22.147
No VIS	23.892	17.916	15.163	26.276	31.794	26.523	14.497	25.118	31.948	21.312	25.497	19.934	19.190	18.857
<b>Participación porcentual (%) Bogotá</b>														
Total vivienda	35,6	29,5	25,7	35,9	33,3	33,5	27,7	31,8	27,9	21,5	20,2	19,9	14,3	21,1
VIS	36,2	27,3	27,8	38,6	29,2	34,7	34,1	33,5	28,7	20,2	14,5	19,8	16,1	29,5
No VIS	35,3	31,0	24,3	34,3	35,7	32,9	23,0	30,3	27,4	22,5	26,4	20,1	13,1	15,9

Fuente: Dane, Licencias de Construcción.

**Cuadro 83. Unidades de vivienda licenciadas para construcción por departamento, según VIS y No VIS. 2003-2016**  
Número

Destino	2003	2004	2005	2006	2007	2008	2009	2010	2011	2012	2013	2014	2015	2016
<b>77 municipios</b>														
Total	100.885	94.730	104.208	122.590	141.647	123.052	108.445	153.903	202.290	172.334	209.632	192.268	208.459	193.927
Vis	33.205	36.850	41.930	45.967	52.684	42.403	45.504	71.008	85.557	72.220	108.635	89.372	82.747	74.986
No VIS	67.680	57.880	62.278	76.623	88.963	80.649	62.941	82.895	116.733	100.114	100.997	102.896	125.712	118.941
<b>Bogotá</b>														
Total	35.916	27.965	26.809	44.039	47.159	41.228	29.992	48.876	56.539	36.074	40.865	37.212	34.784	41.004
Vis	12.024	10.049	11.646	17.763	15.365	14.705	15.495	23.758	24.591	14.762	15.393	17.278	15.594	22.147
No VIS	23.892	17.916	15.163	26.276	31.794	26.523	14.497	25.118	31.948	21.312	25.472	19.934	19.190	18.857
<b>Antioquia</b>														
Total	18.530	13.725	15.425	13.451	16.515	10.525	13.766	20.433	31.345	25.532	23.919	23.609	28.536	26.372
Vis	3.546	3.201	3.892	2.967	4.998	2.933	1.908	5.835	9.791	4.149	8.178	4.852	6.827	3.252
No VIS	14.984	10.524	11.533	10.484	11.517	7.592	11.858	14.598	21.554	21.383	15.741	18.757	21.709	23.120

Destino	2003	2004	2005	2006	2007	2008	2009	2010	2011	2012	2013	2014	2015	2016
<b>Cundinamarca</b>														
Total	2.010	4.349	3.643	6.338	10.181	5.371	8.531	24.592	24.183	18.884	23.059	21.874	32.789	20.350
Vis	644	1.578	664	2.481	6.943	2.481	3.262	15.142	18.779	8.907	13.707	13.777	16.380	6.818
No VIS	1.366	2.771	2.979	3.857	3.238	2.890	5.269	9.450	5.404	9.977	9.352	8.097	16.409	13.532
<b>Valle del Cauca</b>														
Total	12.293	13.955	15.159	13.506	17.870	14.697	12.840	18.703	21.867	17.622	14.646	14.930	16.821	17.823
Vis	4.370	6.372	5.183	3.397	7.537	5.791	6.089	10.501	8.738	11.786	7.833	7.139	7.452	10.595
No VIS	7.923	7.583	9.976	10.109	10.333	8.906	6.751	8.202	13.129	5.836	6.813	7.791	9.369	7.228
<b>Santander</b>														
Total	4.417	4.250	5.023	9.936	6.418	7.197	6.103	8.402	10.888	11.369	13.434	12.871	16.753	6.975
Vis	439	725	1.402	5.502	1.589	450	1.102	1.003	1.210	2.032	4.883	4.304	4.566	661
No VIS	3.978	3.525	3.621	4.434	4.829	6.747	5.001	7.399	9.678	9.337	8.551	8.567	12.187	6.314
<b>Atlántico</b>														
Total	2.901	3.824	4.819	2.206	5.076	2.344	2.687	3.417	6.445	6.064	11.847	16.618	11.508	10.333
Vis	529	1.377	2.327	646	1.170	157	974	1.566	1.439	2.811	7.819	8.669	4.094	3.538
No VIS	2.372	2.447	2.492	1.560	3.906	2.187	1.713	1.851	5.006	3.253	4.028	7.949	7.414	6.795
<b>Resto de departamentos</b>														
Total	24.818	26.561	32.230	33.166	38.428	41.690	34.526	29.480	51.023	56.789	81.862	65.154	67.268	71.070
Vis	11.653	13.503	15.930	13.370	15.082	15.886	16.674	13.203	21.009	27.773	50.822	33.353	27.834	27.975
No VIS	13.165	13.058	16.300	19.796	23.346	25.804	17.852	16.277	30.014	29.016	31.040	31.801	39.434	43.095

Fuente: Dane, Licencias de Construcción.

**Cuadro 84. Total área nueva que inició proceso de construcción en Bogotá y siete principales ciudades, según destino. 2003-2016**  
Miles de metros cuadrados (m<sup>2</sup>)

Destino	2003	2004	2005	2006	2007	2008	2009	2010	2011	2012	2013	2014	2015	2016
<b>Siete principales ciudades*</b>														
Total edificaciones	6.978	8.279	8.960	10.921	12.552	10.359	8.208	10.130	11.731	10.942	13.022	12.663	13.582	13.383
Vivienda	5.304	6.293	6.811	7.786	8.514	7.112	5.896	7.506	8.991	8.272	10.126	8.725	9.581	8.829
VIP	n.d	n.d	645	848	850	543	574	667	398	570	1.327	1.107	896	546
VIS	1.505	1.627	1.607	2.015	1.858	1.528	1.788	2.279	2.679	2.205	3.059	2.490	2.644	1.464
No VIS	3.799	4.666	5.204	5.771	6.657	5.584	4.108	5.227	6.312	6.067	7.067	6.235	6.938	7.365
Otros destinos	1.674	1.986	2.150	3.135	4.038	3.246	2.312	2.624	2.739	2.669	2.896	3.939	4.000	4.555

Continuación

Destino	2003	2004	2005	2006	2007	2008	2009	2010	2011	2012	2013	2014	2015	2016
<b>Bogotá</b>														
Total edificaciones	3.036	3.934	4.171	4.820	5.889	5.045	3.727	4.868	4.753	4.314	4.387	4.905	4.322	4.344
Vivienda	2.484	2.950	3.152	3.672	4.220	3.500	2.628	3.689	3.802	3.232	3.120	3.227	2.909	2.615
VIP	n.d	n.d	389	492	385	299	258	281	135	215	89	426	268	117
VIS	676	759	771	988	1.007	717	800	977	837	654	423	804	744	345
No VIS	1.808	2.191	2.382	2.683	3.213	2.783	1.828	2.711	2.965	2.578	2.697	2.423	2.164	2.271
Otros destinos	552	984	1.019	1.149	1.669	1.545	1.099	1.180	951	1.082	1.266	1.678	1.413	1.729
<b>Participación porcentual (%) Bogotá</b>														
Total edificaciones	43,5	47,5	46,6	44,1	46,9	48,7	45,4	48,1	40,5	39,4	33,7	38,7	31,8	32,5
Vivienda	46,8	46,9	46,3	47,2	49,6	49,2	44,6	49,1	42,3	39,1	30,8	37,0	30,4	29,6
VIP	n.d	n.d	60,2	58,0	45,3	55,2	44,8	42,2	33,8	37,7	6,7	38,5	29,9	21,5
VIS	45,0	46,6	48,0	49,0	54,2	46,9	44,7	42,9	31,3	29,7	13,8	32,3	28,2	23,6
No VIS	47,6	47,0	45,8	46,5	48,3	49,8	44,5	51,9	47,0	42,5	38,2	38,9	31,2	30,8
Otros destinos	33,0	49,5	47,4	36,7	41,3	47,6	47,6	45,0	34,7	40,5	43,7	42,6	35,3	38,0

Fuente: Dane, Censo de Edificaciones.

\* Incluye las áreas urbanas de Bogotá, Cali, Barranquilla, Pereira, y Armenia; y las áreas metropolitanas de Medellín y Bucaramanga. n.d: no disponible

**Cuadro 85. Área nueva que inició proceso de construcción en Bogotá, según destinos. 2003-2016**  
Miles de metros cuadrados (m<sup>2</sup>)

Destino	2003	2004	2005	2006	2007	2008	2009	2010	2011	2012	2013	2014	2015	2016
Total	3.036	3.934	4.171	4.820	5.889	5.045	3.727	4.868	5.558	4.906	4.372	4.912	4.320	4.509
Apartamentos	1.740	1.972	2.148	2.761	3.670	3.077	2.183	3.145	3.999	3.357	2.763	2.844	2.490	2.396
Casas	744	978	1.004	911	550	423	444	544	568	409	350	383	417	326
Oficinas	31	135	152	197	481	491	326	287	230	345	350	569	616	495
Comercio	316	489	355	320	269	452	281	291	317	213	150	569	321	618
Bodegas	69	144	223	233	256	185	152	134	79	115	119	86	97	91
Educación	40	85	110	274	413	120	71	164	65	105	126	115	62	118
Hoteles	14	40	21	7	68	77	121	77	118	81	45	111	61	98
Hospitales	14	6	48	20	15	29	39	81	23	43	68	31	79	31
Administración pública	1	14	14	27	50	126	42	63	65	32	109	20	67	15
Otros	67	72	95	70	116	65	66	83	93	206	293	184	110	321

Fuente: Dane, Censo de Edificaciones.

**Cuadro 86. Unidades de vivienda que iniciaron proceso de construcción en Bogotá y principales siete ciudades. 2005-2016**  
Número

Destino	2005	2006	2007	2008	2009	2010	2011	2012	2013	2014	2015	2016
<b>Siete principales ciudades*</b>												
Total vivienda	69.681	86.403	94.617	73.608	67.889	88.013	102.295	92.888	120.472	99.183	108.915	92.714
VIP	14.533	20.156	20.716	11.075	11.811	13.655	8.231	11.572	27.069	21.709	17.859	10.977
VIS	29.058	38.805	39.831	27.571	32.096	41.398	47.826	39.219	57.893	45.197	47.262	24.670
No VIS	40.623	47.598	54.786	46.037	35.793	46.615	54.469	53.669	62.579	53.986	61.653	68.044
<b>Bogotá</b>												
Total vivienda	33.891	42.779	45.892	36.478	30.487	41.645	40.436	35.159	31.810	35.352	33.296	27.681
VIP	8.938	11.418	8.380	6.413	5.204	5.468	2.793	4.381	1.710	7.672	5.359	2.416
VIS	14.819	20.038	19.305	13.785	14.443	17.650	14.949	11.836	7.393	14.096	13.714	6.052
No VIS	19.072	22.741	26.587	22.693	16.044	23.995	25.487	23.323	24.417	21.256	19.582	21.629
<b>Participación porcentual (%) Bogotá</b>												
Total vivienda	48,6	49,5	48,5	49,6	44,9	47,3	39,5	37,9	26,4	35,6	30,6	29,9
VIP	61,5	56,6	40,5	57,9	44,1	40,0	33,9	37,9	6,3	35,3	30,0	22,0
VIS	51,0	51,6	48,5	50,0	45,0	42,6	31,3	30,2	12,8	31,2	29,0	24,5
No VIS	46,9	47,8	48,5	49,3	44,8	51,5	46,8	43,5	39,0	39,4	31,8	31,8

Fuente: Dane, Censo de Edificaciones.

\* Incluye las áreas urbanas de Bogotá, Cali, Barranquilla, Pereira, y Armenia; y las áreas metropolitanas de Medellín y Bucaramanga.

**Cuadro 87. Área que culminó proceso de construcción en Bogotá, según destinos. 2003-2016**  
Miles de metros cuadrados (m<sup>2</sup>)

Destino	2003	2004	2005	2006	2007	2008	2009	2010	2011	2012	2013	2014	2015	2016
<b>Total</b>	<b>3.117</b>	<b>3.836</b>	<b>4.123</b>	<b>4.579</b>	<b>3.921</b>	<b>5.215</b>	<b>5.231</b>	<b>4.477</b>	<b>5.025</b>	<b>5.273</b>	<b>5.098</b>	<b>3.681</b>	<b>4.552</b>	<b>5.183</b>
Apartamentos	1.409	2.012	2.157	2.194	2.248	3.338	3.373	2.756	3.165	3.627	3.529	2.366	2.914	3.109
Casas	1.196	1.080	1.036	1.080	727	530	466	442	597	594	381	300	366	438
Oficinas	28	21	98	208	121	239	622	286	358	241	242	317	458	598
Comercio	137	363	400	515	221	460	165	350	354	333	301	179	146	562
Bodegas	112	163	154	257	200	215	167	178	154	129	171	66	93	130
Educación	111	73	94	151	278	252	254	107	141	88	100	56	130	71
Hoteles	8	14	25	24	15	20	43	94	76	51	125	130	82	32
Hospitales	16	8	16	43	8	39	19	35	23	21	52	21	24	72
Administración pública	28	30	49	6	33	32	74	146	43	73	34	72	97	51
Otros	73	74	95	102	71	91	49	83	114	116	163	174	243	119

Fuente: Dane, Censo de Edificaciones.



**Cuadro 88. Área causada<sup>1</sup> en Bogotá según destinos. 2003-2016**  
Miles de metros cuadrados (m<sup>2</sup>)

Destino	2003	2004	2005	2006	2007	2008	2009	2010	2011	2012	2013	2014	2015	2016
<b>Total</b>	<b>3.159</b>	<b>4.256</b>	<b>4.399</b>	<b>4.642</b>	<b>4.559</b>	<b>5.984</b>	<b>4.684</b>	<b>4.556</b>	<b>4.673</b>	<b>4.499</b>	<b>4.589</b>	<b>4.567</b>	<b>4.862</b>	<b>4.644</b>
Apartamentos	1.526	2.301	2.245	2.338	2.799	3.785	2.838	2.815	3.082	3.177	3.060	2.804	3.028	2.574
Casas	1.099	1.075	1.079	1.059	609	611	417	512	466	362	369	375	380	390
Oficinas	28	59	138	202	174	467	525	323	319	215	306	450	561	589
Comercio	171	477	453	377	254	380	362	286	314	255	224	256	285	485
Bodegas	120	140	213	255	222	221	156	146	104	117	151	91	100	105
Educación	81	94	92	237	336	273	108	129	101	97	73	126	110	95
Hoteles	10	28	30	15	31	56	98	89	96	91	90	73	88	78
Hospitales	10	8	31	36	32	23	27	47	45	27	34	48	58	70
Administración pública	37	9	15	14	36	79	79	121	77	28	72	98	78	45
Otros	79	65	102	111	66	90	74	90	69	129	210	246	173	214

Fuente: Dane, Censo de Edificaciones.

1 Área causada: hace referencia al área efectivamente construida.

**Cuadro 89. Unidades de vivienda que culminaron proceso de construcción en Bogotá y principales siete ciudades. 2003-2016**  
Número

Destino	2003	2004	2005	2006	2007	2008	2009	2010	2011	2012	2013	2014	2015	2016
Siete principales ciudades*														
Total vivienda	62.868	62.624	64.246	76.914	72.442	84.851	80.987	74.747	84.629	88.279	104.768	96.039	95.803	99.604
VIS	40.131	29.342	29.443	36.050	32.013	36.567	33.000	34.735	41.445	41.401	44.183	38.662	36.587	39.852
No VIS	22.737	33.282	34.803	40.864	40.429	48.284	47.987	40.012	43.184	46.878	60.585	57.377	59.216	59.752
Bogotá														
Total vivienda	32.241	31.209	31.782	36.479	33.143	42.705	40.298	36.730	36.788	39.147	41.924	27.390	35.803	38.403
VIS	20.679	15.208	14.778	17.612	15.389	18.936	16.030	16.936	14.748	14.692	13.575	6.188	12.368	14.203
No VIS	11.562	16.001	17.004	18.867	17.754	23.769	24.268	19.794	22.040	24.455	28.349	21.202	23.435	24.200
Participación porcentual (%) Bogotá														
Total vivienda	51,3	49,8	49,5	47,4	45,8	50,3	49,8	49,1	43,5	44,3	40,0	28,5	37,4	24,7
VIS	51,5	51,8	50,2	48,9	48,1	51,8	48,6	48,8	35,6	35,5	30,7	16,0	33,8	19,7
No VIS	50,9	48,1	48,9	46,2	43,9	49,2	50,6	49,5	51,0	52,2	46,8	37,0	39,6	29,1

Fuente: Dane, Censo de Edificaciones.

\* Incluye las áreas urbanas de Bogotá, Cali, Barranquilla, Pereira, y Armenia; y las áreas metropolitanas de Medellín y Bucaramanga.

**Cuadro 90. Área destinada a vivienda que inició proceso de construcción en Bogotá, según localidad. 2003-2016**  
*Miles de metros cuadrados (m<sup>2</sup>)*

Localidad	2003	2004	2005	2006	2007	2008	2009	2010	2011	2012	2013	2014	2015	2016
<b>Total</b>	<b>2.484</b>	<b>2.950</b>	<b>3.152</b>	<b>3.672</b>	<b>4.220</b>	<b>3.500</b>	<b>2.628</b>	<b>3.689</b>	<b>3.802</b>	<b>3.232</b>	<b>3.120</b>	<b>3.227</b>	<b>2.909</b>	<b>2.733</b>
Usaquén	699	725	623	720	881	707	533	753	868	756	858	678	359	350
Chapinero	231	391	297	309	334	282	229	224	276	183	343	252	249	189
Santafé	22	22	6	92	88	10	21	8	25	82	11	14	61	66
San Cristóbal	24	27	4	26	18	21	42	53	35	59	48	27	44	82
Usme	16	15	23	28	8	33	36	86	172	81	122	80	203	116
Tunjuelito	13	4	42	17	17	9	50	14	42	9	12	10	21	11
Bosa	73	143	154	200	188	134	78	129	148	134	69	192	226	159
Kennedy	138	120	255	323	607	656	413	674	480	370	225	429	227	295
Fontibón	404	438	357	494	465	159	74	392	356	209	226	159	183	256
Engativá	97	122	249	174	280	164	136	163	229	182	233	221	173	224
Suba	563	675	955	1.055	1.103	1.025	764	874	869	837	626	500	623	504
Barrios Unidos	18	46	21	92	48	21	54	56	36	41	67	43	61	41
Teusaquillo	85	122	110	101	105	187	39	90	71	53	51	38	53	123
Los Mártires	1	4	2	3	13	3	4	5	13	4	14	8	34	42
Antonio Nariño	6	12	8	2	10	4	9	14	11	14	10	13	24	31
Puente Aranda	22	33	28	11	18	27	26	25	33	50	37	114	42	53
La Candelaria	0	0	-	-	-	-	-	-	-	4	0	17	18	0
Rafael Uribe Uribe	13	19	9	9	33	33	51	63	32	68	38	28	63	90
Ciudad Bolívar	59	32	8	16	6	23	71	65	108	95	129	312	161	101
Sin información	-	-	-	-	-	-	-	-	-	-	1	92	84	-

Fuente: Dane, Censo de Edificaciones.

**Cuadro 91. Área destinada a vivienda de interés prioritario (VIP) que inició proceso de construcción en Bogotá, según localidad. 2005-2016**  
Miles de metros cuadrados (m<sup>2</sup>)

Localidad	2005	2006	2007	2008	2009	2010	2011	2012	2013	2014	2015	2016
<b>Total</b>	<b>388,6</b>	<b>491,7</b>	<b>385,3</b>	<b>299,4</b>	<b>257,5</b>	<b>281,1</b>	<b>134,7</b>	<b>215,2</b>	<b>88,8</b>	<b>426,4</b>	267,9	117,2
Usaquén	2,1	3,8	-	0,2	0,3	0,4	0,9	1,2	0,3	0,3	0,3	0,3
Chapinero	-	-	-	-	0,1	0,1	0,2	0,1	0,2	0,1	0,5	-
Santafé	-	-	-	-	-	-	0,3	-	0,6	3,9	0,1	-
San Cristóbal	-	9,5	12,3	5,5	8,6	6,4	5,0	2,9	8,8	3,8	13,1	26,3
Usme	17,4	26,6	4,7	13,1	4,0	10,9	12,8	25,8	50,5	43,5	162,1	37,6
Tunjuelito	-	-	-	0,1	0,3	0,2	0,7	0,2	0,2	0,2	1,4	0,1
Bosa	130,1	180,6	160,3	69,0	31,9	37,5	56,3	55,1	6,0	136,8	36,1	1,3
Kennedy	80,7	56,9	105,9	190,3	125,9	182,7	30,3	102,4	3,3	114,3	19,1	12,4
Fontibón	63,8	141,8	47,0	0,3	0,5	0,7	0,6	0,6	0,4	1,0	1,1	0,2
Engativá	11,5	11,9	10,6	2,8	13,2	5,7	4,1	3,6	1,7	0,7	0,3	
Suba	73,4	51,4	29,6	2,9	5,8	14,4	6,2	9,2	3,9	2,3	2,3	0,9
Barrios Unidos	-	-	-	0,3	0,1	-	0,2	0,1	-	0,0	-	
Teusaquillo	-	-	-	-	-	-	-	-		0,0	-	0,0
Los Mártires	-	-	-	-	0,5	0,1	-	-		0,1	0,1	-
Antonio Nariño	-	-	-	-	-	-	-	0,1	0,0	0,1	-	
Puente Aranda	-	-	-	0,2	0,5	0,7	0,3	0,2	0,3	34,2	0,1	0,1
La Candelaria	-	-	-	-	-	-	-	-	0,1	-	0,2	-
Rafael Uribe Uribe	3,1	-	14,1	0,3	26,8	12,0	2,9	3,3	2,6	2,8	4,0	1,2
Ciudad Bolívar	6,4	9,4	0,8	14,5	39,1	9,4	13,9	10,4	10,0	20,1	13,1	37,0
Sin información	-	-	-	-	-	-	-	-	-	62,0	14,2	-

Fuente: Dane, Censo de Edificaciones.

**Cuadro 92. Area destinada a vivienda de interés social (VIS) que inició proceso de construcción en Bogotá, según localidad. 2003-2016**  
Miles de metros cuadrados (m<sup>2</sup>)

Localidad	2003	2004	2005	2006	2007	2008	2009	2010	2011	2012	2013	2014	2015	2016
<b>Total</b>	<b>676,4</b>	<b>759,0</b>	<b>770,7</b>	<b>988,0</b>	<b>1.006,8</b>	<b>716,8</b>	<b>799,7</b>	<b>977,1</b>	<b>837,4</b>	<b>654,1</b>	<b>422,6</b>	<b>805,5</b>	<b>742,5</b>	462,3
Usaquén	45,9	19,7	4,2	30,6	33,7	35,0	43,6	28,8	10,7	19,3	12,3	1,3	1,7	1,2
Chapinero	-	6,3	-	-	13,2	0,1	0,1	0,2	0,3	0,2	0,6	0,4	0,7	0,4
Santafé	6,0	-	-	9,5	8,9	0,1	0,2	0,2	13,3	-	0,7	4,3	17,5	0,0
San Cristóbal	23,4	24,7	1,1	19,9	15,5	16,2	36,7	39,1	24,7	53,0	15,1	14,1	24,1	58,3
Usme	15,4	14,4	21,1	27,2	5,7	31,9	34,2	83,9	168,9	77,5	114,3	58,7	193,8	77,0
Tunjuelito	10,5	2,7	30,6	9,0	5,8	4,7	3,7	8,5	2,5	2,1	2,7	2,9	4,3	0,5
Bosa	70,5	141,8	151,4	197,1	183,6	129,8	69,8	118,2	138,3	125,1	58,2	178,7	203,3	119,8
Kennedy	113,4	41,6	123,3	184,8	317,8	319,7	255,3	370,3	189,3	174,9	76,4	220,0	47,2	56,8
Fontibón	131,7	212,5	180,2	235,2	224,3	33,2	9,4	10,1	29,8	33,0	14,3	9,9	25,0	22,1
Engativá	62,5	65,6	94,2	56,6	56,1	56,1	50,3	54,9	54,2	35,2	9,1	8,7	22,9	21,7
Suba	119,0	175,6	146,7	183,3	96,9	30,7	173,8	141,5	119,0	41,3	36,4	20,4	33,2	20,6
Barrios Unidos	1,0	0,1	0,4	0,6	1,1	0,6	0,5	1,1	1,3	0,9	1,3	0,7	0,0	0,3
Teusaquillo	0,3	0,5	0,6	17,2	-	-	2,4	-	0,2	0,9	0,8	0,0	0,5	0,0
Los Mártires	0,4	2,5	0,1	0,8	8,5	0,5	1,3	0,4	0,3	0,4	-	1,8	1,4	0,4
Antonio Nariño	0,8	0,2	2,2	0,8	0,1	1,7	2,6	1,1	1,9	0,7	0,2	0,1	1,4	0,0
Puente Aranda	7,2	1,4	2,2	0,4	2,4	3,9	2,0	2,8	2,0	3,7	3,0	37,0	1,5	1,8
La Candelaria	-	-	-	-	-	-	-	-	-	-	0,1	0,2	17,4	0,1
Rafael Uribe Uribe	9,9	18,2	4,9	0,4	29,0	31,7	44,7	54,4	20,4	21,1	21,1	10,0	16,9	13,9
Ciudad Bolívar	58,3	31,1	7,3	14,6	4,2	21,0	69,3	61,6	60,2	64,8	55,9	173,8	50,2	67,7
Sin información	-	-	-	-	-	-	-	-	-	-	0,1	62,4	79,6	0,0

Fuente: Dane, Censo de Edificaciones.

**Cuadro 93. Área destinada a vivienda diferente a Interés Social (No VIS) que inició proceso de construcción en Bogotá, según localidad. 2003-2016**

*Miles de metros cuadrados (m<sup>2</sup>)*

Localidad	2003	2004	2005	2006	2007	2008	2009	2010	2011	2012	2013	2014	2015	2016
<b>Total</b>	<b>1.808</b>	<b>2.191</b>	<b>2.382</b>	<b>2.683</b>	<b>3.213</b>	<b>2.783</b>	<b>1.828</b>	<b>2.711</b>	<b>2.965</b>	<b>2.578</b>	<b>2.697</b>	<b>2.423</b>	<b>2.167</b>	1.957
Usaquén	653	705	619	690	848	672	489	724	858	737	846	677	357	35
Chapinero	231	385	297	309	321	282	228	224	276	183	343	252	249	189
Santafé	16	22	6	82	79	10	21	8	12	82	11	10	44	66
San Cristóbal	1	2	3	6	2	5	5	14	10	6	33	13	20	24
Usme	0	1	2	1	2	1	2	3	3	3	7	22	9	39
Tunjuelito	3	2	12	8	12	4	46	6	39	7	9	7	17	11
Bosa	2	2	3	3	5	4	8	10	9	9	11	15	23	39
Kennedy	25	78	132	138	289	337	157	304	290	195	149	209	180	238
Fontibón	272	225	177	259	241	126	65	382	326	176	211	150	158	234
Engativá	34	56	154	118	224	108	86	108	174	147	224	212	150	203
Suba	443	500	809	872	1.006	994	590	732	750	796	590	479	590	483
Barrios Unidos	17	46	21	92	47	20	54	55	34	40	66	42	61	41
Teusaquillo	85	121	110	84	105	187	36	90	71	52	51	38	53	123
Los Mártires	1	1	2	2	4	3	2	4	13	3	14	6	32	42
Antonio Nariño	5	12	6	1	10	2	6	13	9	13	9	12	22	31
Puente Aranda	15	32	26	10	16	23	24	22	31	46	34	77	40	52
La Candelaria	0	0	-	-	-	-	-	-	-	4	0	17	1	0
Rafael Uribe Uribe	3	1	4	8	4	2	6	9	12	47	17	18	46	76
Ciudad Bolívar	1	1	1	1	2	2	1	4	47	31	73	138	111	33
Sin información	-	-	-	-	-	-	-	-	-	-	1	30	4	0

Fuente: Dane, Censo de Edificaciones.

**Cuadro 94. Unidades de vivienda que iniciaron proceso de construcción en Bogotá, según localidad. 2003-2016**  
Número

Localidad	2003	2004	2005	2006	2007	2008	2009	2010	2011	2012	2013	2014	2015	2016
<b>Total</b>	<b>24.154</b>	<b>28.041</b>	<b>33.891</b>	<b>42.779</b>	<b>45.892</b>	<b>36.478</b>	<b>30.487</b>	<b>41.645</b>	<b>40.436</b>	<b>35.159</b>	<b>31.810</b>	<b>35.352</b>	<b>33.296</b>	<b>30.097</b>
Usaquén	4.743	4.879	3.899	5.880	6.850	5.598	4.724	6.389	6.703	6.200	7.079	4.702	2.790	2.580
Chapinero	1.068	1.844	1.506	2.107	2.278	1.615	1.638	1.459	1.559	1.303	2.038	1.393	1.166	1.313
Santafé	223	200	48	874	912	109	153	82	346	668	144	294	816	699
San Cristóbal	391	484	31	495	379	384	651	814	487	904	659	361	667	1.448
Usme	281	347	480	618	149	597	572	1.464	3.056	1.372	2.183	1.389	3.844	2.128
Tunjuelito	167	46	608	239	189	80	562	164	577	81	115	92	204	73
Bosa	1.276	2.716	3.435	4.475	3.997	2.756	1.286	2.356	2.793	2.515	1.007	3.241	3.891	2.412
Kennedy	1.993	1.488	3.875	4.891	9.225	9.873	6.943	10.542	6.957	5.981	3.402	6.615	2.911	4.084
Fontibón	4.717	5.392	4.840	7.405	6.761	1.594	750	4.152	3.045	2.333	2.680	1.497	1.846	2.248
Engativá	1.309	1.639	3.290	2.352	3.281	2.042	1.606	1.991	2.564	2.229	2.709	2.374	1.950	2.530
Suba	5.463	6.481	10.113	10.728	9.762	8.767	8.199	8.751	8.553	7.435	5.608	4.235	6.270	
Barrios Unidos	216	400	217	869	304	215	483	403	308	337	661	399	469	364
Teusaquillo	706	781	992	1.247	784	1.414	404	626	611	518	480	410	559	1.122
Los Mártires	10	41	10	29	174	35	33	39	123	22	134	65	338	331
Antonio Nariño	53	100	89	13	64	38	69	137	101	120	72	116	210	287
Puente Aranda	242	320	209	109	138	236	247	211	329	527	338	1.286	344	513
La Candelaria	1	2	-	-	-	-	-	-	-	38	2	107	510	1
Rafael Uribe Uribe	162	292	100	92	566	547	853	933	472	1.009	552	300	828	1.235
Ciudad Bolívar	1.133	589	149	356	79	578	1.314	1.132	1.852	1.567	1.944	5.207	2.351	1.505
Sin información	-	-	-	-	-	-	-	-	-	-	3	1.269	1.332	3

Fuente: Dane, Censo de Edificaciones

**Cuadro 95. Unidades de Vivienda de Interés Prioritaria (VIP) que iniciaron proceso de construcción en Bogotá, según localidad. 2004-2016**  
Número

Localidad	2004	2005	2006	2007	2008	2009	2010	2011	2012	2013	2014	2015	2016
<b>Total</b>	<b>2.079</b>	<b>8.938</b>	<b>11.418</b>	<b>8.380</b>	<b>6.413</b>	<b>5.204</b>	<b>5.468</b>	<b>2.793</b>	<b>4.381</b>	<b>1.710</b>	<b>7.672</b>	<b>5.357</b>	2.416
Usaquén	52	52	97	1	3	5	9	16	23	6	7	7	6
Chapinero	-	-	-	-	-	1	2	5	1	5	2	8	0
Santafé	-	-	-	-	-	1	1	5	-	8	196	3	0
San Cristóbal	102	6	275	318	149	171	128	94	42	184	76	283	565
Usme	74	417	610	134	282	89	168	241	474	997	890	3.251	762
Tunjuelito	2	2	1	3	4	5	3	10	3	3	4	20	2
Bosa	933	3.061	4.194	3.578	1.593	666	739	1.196	1.254	102	2.454	755	23
Kennedy	21	1.749	1.090	2.156	3.797	2.648	3.683	623	2.127	76	1.920	367	317
Fontibón	295	1.313	3.426	1.162	7	10	12	10	11	7	23	19	5
Engativá	33	315	267	209	52	229	103	77	79	37	16	8	3
Suba	437	1.825	1.193	547	49	93	208	103	150	71	45	48	18
Barrios Unidos	-	2	1	1	6	3	1	6	2	-	1	-	-
Teusaquillo	2	2	-	-	-	-	1	1	1	-	1	-	1
Los Mártires	-	-	12	2	-	10	4	-	-	-	4	2	0
Antonio Nariño	-	-	1	-	-	-	1	1	2	1	1	-	-
Puente Aranda	7	4	2	10	4	14	14	10	3	8	462	6	3
La Candelaria	-	-	-	-	-	-	-	-	-	1	-	3	0
Rafael Uribe Uribe	78	53	2	247	5	492	244	100	51	41	43	64	22
Ciudad Bolívar	43	137	247	12	462	767	147	295	158	163	389	244	689
Sin información	-	-	-	-	-	-	-	-	-	-	1.138	269	0

Fuente: Dane, Censo de Edificaciones.

**Cuadro 96. Unidades de Vivienda de Interés Social (VIS) que iniciaron proceso de construcción en Bogotá, según localidad. 2003-2016**  
Número

Localidad	2003	2004	2005	2006	2007	2008	2009	2010	2011	2012	2013	2014	2015	2016
<b>Total</b>	<b>11.033</b>	<b>12.981</b>	<b>14.819</b>	<b>20.038</b>	<b>19.305</b>	<b>13.785</b>	<b>14.443</b>	<b>17.650</b>	<b>14.949</b>	<b>11.836</b>	<b>7.393</b>	<b>14.096</b>	<b>13.691</b>	<b>8.468</b>
Usaquén	725	340	89	650	572	629	761	539	197	363	240	23	27	19
Chapinero	-	107	-	-	192	1	1	3	6	2	9	5	11	4
Santafé	86	-	-	137	132	1	2	3	225	-	10	200	319	0
San Cristóbal	386	469	16	422	370	336	629	693	410	862	261	224	463	1.204
Usme	280	343	470	615	142	591	563	1.450	3.046	1.358	2.093	1.099	3.798	1.521
Tunjuelito	155	34	483	152	76	63	49	136	34	28	41	39	62	7
Bosa	1.265	2.709	3.419	4.461	3.975	2.739	1.251	2.307	2.710	2.461	951	3.149	3.765	1.994
Kennedy	1.734	690	2.380	3.435	5.762	6.125	5.092	7.116	3.340	3.329	1.359	3.873	806	1.111
Fontibón	2.110	3.441	3.118	5.023	4.509	587	164	182	580	584	238	158	393	352
Engativá	935	1.070	1.572	1.047	930	987	805	921	896	600	148	139	410	409
Suba	1.946	2.836	2.961	3.379	1.830	531	2.872	2.211	1.888	620	637	378	639	407
Barrios Unidos	15	2	7	7	16	10	9	16	22	15	21	13	-	6
Teusaquillo	2	9	18	327	-	-	46	1	6	31	16	1	12	1
Los Mártires	4	36	1	15	139	7	21	8	3	4	-	28	21	6
Antonio Nariño	12	4	30	8	2	25	36	16	21	9	4	2	24	0
Puente Aranda	103	18	29	5	35	50	35	40	32	48	52	501	31	36
La Candelaria	-	-	-	-	-	-	-	-	-	-	1	2	505	1
Rafael Uribe Uribe	148	289	80	5	552	537	800	891	395	406	412	136	272	249
Ciudad Bolívar	1.127	584	146	350	71	566	1.307	1.117	1.138	1.116	899	2.985	830	1.141
Sin información	-	-	-	-	-	-	-	-	-	-	1	1.141	1.303	0

Fuente: Dane, Censo de Edificaciones.



**Cuadro 97. Unidades de vivienda diferente a Interés Social (No VIS) que iniciaron proceso de construcción en Bogotá, según localidad. 2003-2016**

*Número*

Localidad	2003	2004	2005	2006	2007	2008	2009	2010	2011	2012	2013	2014	2015	2016
<b>Total</b>	<b>13.121</b>	<b>15.060</b>	<b>19.072</b>	<b>22.741</b>	<b>26.587</b>	<b>22.693</b>	<b>16.044</b>	<b>23.995</b>	<b>25.487</b>	<b>23.323</b>	<b>24.417</b>	<b>21.256</b>	<b>19.605</b>	21.629
Usaquén	4.018	4.539	3.810	5.230	6.278	4.969	3.963	5.850	6.506	5.837	6.839	4.679	2.763	2.561
Chapinero	1.068	1.737	1.506	2.107	2.086	1.614	1.637	1.456	1.553	1.301	2.029	1.388	1.155	1.309
Santafé	137	200	48	737	780	108	151	79	121	668	134	94	497	699
San Cristóbal	5	15	15	73	9	48	22	121	77	42	398	137	204	244
Usme	1	4	10	3	7	6	9	14	10	14	90	290	46	607
Tunjuelito	12	12	125	87	113	17	513	28	543	53	74	53	142	66
Bosa	11	7	16	14	22	17	35	49	83	54	56	92	126	418
Kennedy	259	798	1.495	1.456	3.463	3.748	1.851	3.426	3.617	2.652	2.043	2.742	2.105	2.973
Fontibón	2.607	1.951	1.722	2.382	2.252	1.007	586	3.970	2.465	1.749	2.442	1.339	1.453	1.896
Engativá	374	569	1.718	1.305	2.351	1.055	801	1.070	1.668	1.629	2.561	2.235	1.540	2.121
Suba	3.517	3.645	7.152	7.349	7.932	8.236	5.327	6.540	6.665	6.815	4.971	3.857	5.632	4.814
Barrios Unidos	201	398	210	862	288	205	474	387	286	322	640	386	469	358
Teusaquillo	704	772	974	920	784	1.414	358	625	605	487	464	409	547	1.121
Los Mártires	6	5	9	14	35	28	12	31	120	18	134	37	317	325
Antonio Nariño	41	96	59	5	62	13	33	121	80	111	68	114	186	287
Puente Aranda	139	302	180	104	103	186	212	171	297	479	286	785	313	477
La Candelaria	1	2	-	-	-	-	-	-	-	38	1	105	5	0
Rafael Uribe Uribe	14	3	20	87	14	10	53	42	77	603	140	164	556	986
Ciudad Bolívar	6	5	3	6	8	12	7	15	714	451	1.045	2.222	1.521	364
Sin información	-	-	-	-	-	-	-	-	-	-	2	128	28	3

Fuente: Dane, Censo de Edificaciones.

**Cuadro 98. Área destinada a oficinas que inició proceso de construcción en Bogotá, según localidad. 2003-2016**  
*Miles de metros cuadrados (m<sup>2</sup>)*

Localidad	2003	2004	2005	2006	2007	2008	2009	2010	2011	2012	2013	2014	2015	2016
<b>Total</b>	<b>30.958</b>	<b>135.416</b>	<b>152.394</b>	<b>196.819</b>	<b>481.482</b>	<b>490.869</b>	<b>326.354</b>	<b>286.863</b>	<b>225.955</b>	<b>344.709</b>	<b>367.070</b>	<b>562.524</b>	<b>616.460</b>	494.812
Usaquén	400	86.264	12.654	88.819	168.591	114.014	75.136	68.932	70.938	78.170	77.227	175.123	55.647	189.103
Chapinero	12.747	5.328	104.571	45.683	228.463	239.534	104.444	90.098	47.132	88.606	126.451	101.700	101.597	149.971
Santafé	-	1.685	-	9.041	14.048	-	6.509	32.648	1.558	35.158	-	-	133.000	22.497
San Cristóbal	-	-	-	-	-	280	-	-	-	-	450	50	-	-
Usme	-	-	-	400	-	-	-	-	278	-	-	-	-	-
Tunjuelito	-	-	-	-	300	340	-	467	800	240	90	-	130	0
Bosa	-	-	-	-	-	-	-	-	-	-	-	-	-	-
Kennedy	5.253	689	432	25	120	338	1.312	90	2.252	2.576	533	462	400	74
Fontibón	1.752	29.151	106	24.078	10.488	88.966	13.305	4.598	38.141	4.662	6.184	45.520	223.939	66.538
Engativá	-	1.095	569	408	1.510	807	6.031	1.737	1.097	98.081	5.126	32.225	31.738	1.340
Suba	7.466	248	1.754	22.208	42.847	14.767	60.575	42.960	36.967	8.291	53.891	101.761	50.269	7.904
Barrios Unidos	-	1.524	1.800	3.712	2.380	17.527	16.074	9.536	13.368	22.340	24.500	37.077	9.296	46.592
Teusaquillo	385	-	26.009	-	6.769	12.236	41.572	33.089	500	344	70.051	772	2.774	1.670
Los Mártires	2.321	126	150	-	216	110	456	1.672	585	2.878	723	82	5.089	390
Antonio Nariño	334	838	1.929	-	-	-	378	512	-	184	549	40	44	6.223
Puente Aranda	300	8.468	2.420	450	1.450	1.950	562	33	11.200	3.079	1.035	67.712	2.214	2.510
La Candelaria	-	-	-	1.995	4.300	-	-	-	1.139	-	-	-	323	0
Rafael Uribe Uribe	-	-	-	-	-	-	-	383	-	-	260	-	-	-
Ciudad Bolívar	-	-	-	-	-	-	-	108	-	100	-	-	-	-
Sin información	-	-	-	-	-	-	-	-	-	-	-	-	-	-

Fuente: Dane, Censo de Edificaciones.

**Cuadro 99. Área destinada a comercio que inició proceso de construcción en Bogotá, según localidad. 2003-2016**  
*Miles de metros cuadrados (m<sup>2</sup>)*

Localidad	2003	2004	2005	2006	2007	2008	2009	2010	2011	2012	2013	2014	2015	2016
<b>Total</b>	<b>316.008</b>	<b>488.529</b>	<b>355.143</b>	<b>320.134</b>	<b>269.402</b>	<b>451.609</b>	<b>280.505</b>	<b>291.031</b>	<b>319.515</b>	<b>180.354</b>	<b>149.967</b>	<b>569.450</b>	<b>321.347</b>	617.959
Usaquén	43.227	59.236	23.823	18.454	21.168	47.819	45.457	8.373	51.630	23.071	21.386	21.593	8.767	105.500
Chapinero	31.963	6.733	13.210	13.163	11.533	10.080	12.271	15.055	48.584	14.121	10.452	7.745	7.079	23.732
Santafé	821	1.720	10.904	16.337	8.804	4.497	5.176	3.551	2.999	4.734	2.135	4.588	16.640	5.480
San Cristóbal	1.004	533	1.028	4.789	1.948	848	1.456	8.264	1.383	635	3.707	1.557	1.388	952
Usme	200	1.040	344	125	17.807	1.633	385	2.197	691	12.632	2.557	3.419	1.001	1.626
Tunjuelito	209	7.651	1.893	120	707	12.142	1.593	1.344	2.696	1.792	680	1.865	1.423	1.431
Bosa	2.068	1.749	2.310	6.422	14.991	11.702	1.836	4.074	3.279	3.152	2.598	5.659	4.648	54.187
Kennedy	6.705	5.317	35.497	61.769	20.726	13.857	54.764	16.830	8.719	34.952	11.125	16.905	4.883	184.357
Fontibón	14.880	52.084	32.425	94.982	35.178	8.691	12.899	4.215	6.972	2.465	7.113	4.319	193.292	20.618
Engativá	168.170	5.749	4.584	4.507	11.336	27.896	3.907	8.683	6.232	15.285	17.166	59.483	18.479	6.125
Suba	34.072	310.201	87.847	45.790	60.241	15.582	18.239	191.086	19.328	23.822	27.502	204.775	20.249	19.569
Barrios Unidos	2.019	3.584	2.342	13.966	14.536	12.993	36.477	8.075	33.809	14.049	11.948	5.640	3.625	19.741
Teusaquillo	1.904	12.740	123.357	14.069	4.193	4.973	21.673	1.428	18.421	2.603	2.202	831	4.226	2.770
Los Mártires	6.218	8.625	5.530	2.947	13.742	143.786	30.624	5.648	6.282	7.626	9.080	6.645	18.795	29.324
Antonio Nariño	923	4.002	4.524	4.139	8.517	2.860	2.714	4.036	2.069	5.050	4.830	2.511	3.807	3.564
Puente Aranda	1.081	6.183	2.593	13.305	15.674	7.697	1.290	2.318	90.928	3.309	10.665	216.119	2.262	5.533
La Candelaria	-	-	-	-	-	-	680	-	-	-	-	1.880	4.308	10.440
Rafael Uribe Uribe	448	749	738	2.794	6.658	119.306	28.097	4.040	2.269	10.328	2.311	1.620	3.752	5.123
Ciudad Bolívar	96	633	2.194	2.456	1.643	5.247	967	1.814	13.224	728	2.510	2.296	2.723	117.887
Sin información	-	-	-	-	-	-	-	-	-	-	-	-	-	-

Fuente: Dane, Censo de Edificaciones.

**Cuadro 100. Área destinada a bodegas que inició proceso de construcción en Bogotá, según localidad. 2003-2016**  
Miles de metros cuadrados (m<sup>2</sup>)

Localidad	2003	2004	2005	2006	2007	2008	2009	2010	2011	2012	2013	2014	2015	2016
<b>Total</b>	<b>68.657</b>	<b>143.696</b>	<b>222.676</b>	<b>232.828</b>	<b>255.801</b>	<b>185.030</b>	<b>152.274</b>	<b>134.143</b>	<b>77.573</b>	<b>120.892</b>	<b>116.665</b>	<b>85.458</b>	<b>96.718</b>	91.236
Usaquén	3.701	4.670	6.767	13.523	17.481	7.172	8.853	19.176	8.559	9.551	9.895	16.584	4.150	2.867
Chapinero	-	-	-	-	-	-	-	528	396	-	148	96	-	100
Santafé	-	-	420	300	-	336	875	350	347	540	1.320	196	1.350	180
San Cristóbal	506	534	178	1.537	622	685	72	886	389	162	901	290	470	390
Usme	445	260	942	65	90	144	357	542	804	811	1.140	977	3.479	781
Tunjuelito	2.760	1.594	740	635	2.503	2.803	3.534	4.913	1.859	3.025	1.761	766	2.971	2.319
Bosa	805	297	1.932	489	4.078	3.314	2.862	1.913	1.350	1.829	5.104	3.022	2.850	1.892
Kennedy	8.580	16.223	22.829	15.018	25.933	12.278	17.402	22.737	5.370	8.431	23.294	9.323	3.331	8.143
Fontibón	35.493	50.654	148.374	135.241	153.243	103.537	51.415	35.645	23.826	26.992	21.081	10.851	17.538	18.910
Engativá	4.405	11.132	8.907	21.824	13.815	17.950	11.519	9.337	14.965	22.923	9.540	9.943	18.382	6.000
Suba	2.551	3.923	5.039	8.727	4.016	8.824	8.153	7.974	2.275	9.604	6.233	6.376	4.092	4.797
Barrios Unidos	1.014	6.366	10.838	18.055	7.002	8.146	6.717	10.845	5.296	11.248	7.543	8.584	7.921	8.344
Teusaquillo	-	640	-	396	-	-	23.800	486	-	720	525	600	974	3.000
Los Mártires	3.624	2.205	7.001	4.212	6.932	5.079	6.191	1.420	2.306	6.827	4.439	6.473	13.357	6.800
Antonio Nariño	550	4.319	1.624	2.725	2.096	4.246	4.046	4.604	1.052	2.891	3.851	1.700	1.677	2.654
Puente Aranda	2.783	36.971	5.950	8.683	16.382	8.701	3.381	9.048	6.138	12.670	12.726	5.521	9.809	12.829
La Candelaria	-	-	-	-	-	-	-	-	-	-	-	-	-	3.660
Rafael Uribe Uribe	746	200	991	1.180	1.188	1.571	1.909	2.599	1.737	1.462	4.660	2.947	3.232	4.363
Ciudad Bolívar	694	3.708	144	218	420	244	1.188	1.140	904	1.206	2.504	1.065	1.063	3.207
Sin información	-	-	-	-	-	-	-	-	-	-	-	144	72	-

Fuente: Dane, Censo de Edificaciones.

**Cuadro 101. Área destinada a educación que inició proceso de construcción en Bogotá, según localidad. 2003-2016**  
Miles de metros cuadrados (m<sup>2</sup>)

Localidad	2003	2004	2005	2006	2007	2008	2009	2010	2011	2012	2013	2014	2015	2016
<b>Total</b>	<b>40.488</b>	<b>84.503</b>	<b>110.048</b>	<b>274.092</b>	<b>413.025</b>	<b>119.859</b>	<b>71.351</b>	<b>164.449</b>	<b>53.781</b>	<b>96.976</b>	<b>126.291</b>	<b>115.335</b>	<b>61.846</b>	117.754
Usaquén	7.983	6.764	5.223	15.062	7.925	15.752	10.639	20.862	6.856	7.592	9.357	5.566	12.281	3.971
Chapinero	-	5.172	10.100	-	3.954	15.000	3.564	42.326	3.005	32.998	10.306	7.395	3.461	9.756
Santafé	5.060	1.155	25.433	5.336	15.389	7.416	11.054	7.500	2.600	-	3.321	13.599	-	26.467
San Cristóbal	-	2.251	3.710	9.863	16.070	-	400	2.466	-	-	1.514	-	-	100
Usme	306	12.263	2.783	13.862	31.076	1.937	3.614	1.518	1.298	-	3.128	1.250	1.242	390
Tunjuelito	2.773	0	1.830	7.718	12.939	3.778	1.090	520	552	480	3.000	4.800	-	0
Bosa	6.681	9.360	3.144	39.382	46.263	15.387	561	5.428	477	644	619	1.017	560	3.930
Kennedy	400	8.439	13.375	40.799	44.958	25.211	11.888	13.996	2.100	6.115	8.013	40.462	13.801	13.761
Fontibón	2.138	448	16.146	35.015	10.370	2.348	723	396	1.116	4.636	1.388	1.080	-	8.378
Engativá	962	10.399	3.157	22.457	34.985	7.680	890	17.495	2.226	-	3.840	550	2.946	10.472
Suba	5.422	13.606	10.509	28.578	55.872	4.590	9.435	27.347	8.854	34.665	6.821	18.437	2.960	14.465
Barrios Unidos	4.266	1.342	-	695	20.866	8.850	1.800	1.320	19.807	1.200	7.067	795	2.384	547
Teusaquillo	-	1.768	1.699	-	17.132	2.874	-	11.009	600	4.566	450	6.886	-	11.024
Los Mártires	1.547	2.365	774	5.400	5.336	-	-	-	-	-	2.000	490	480	896
Antonio Nariño	-	-	-	6.968	14.774	-	1.015	7.612	-	680	-	-	1.200	0
Puente Aranda	-	670	5.530	1.950	-	5.748	2.277	1.860	1.366	-	7.614	3.437	-	923
La Candelaria	-	-	-	-	-	506	-	-	-	-	55.767	-	4.620	11.394
Rafael Uribe Uribe	-	3.706	2.285	12.440	22.543	800	1.700	-	1.138	3.112	1.690	8.951	3.952	1.280
Ciudad Bolívar	2.950	4.795	4.350	28.567	52.573	1.982	10.701	2.794	1.786	288	396	428	9.679	0
Sin información	-	-	-	-	-	-	-	-	-	-	-	192	2.280	0

Fuente: Dane, Censo de Edificaciones.

**Cuadro 102. Área destinada a hoteles que inició proceso de construcción en Bogotá, según localidad. 2003-2016**  
*Miles de metros cuadrados (m<sup>2</sup>)*

Localidad	2003	2004	2005	2006	2007	2008	2009	2010	2011	2012	2013	2014	2015	2016
<b>Total</b>	<b>14.108</b>	<b>40.109</b>	<b>21.496</b>	<b>7.051</b>	<b>68.165</b>	<b>77.036</b>	<b>120.875</b>	<b>76.888</b>	<b>117.712</b>	<b>80.945</b>	<b>44.691</b>	<b>110.844</b>	<b>52.031</b>	<b>97.779</b>
Usaquén	360	-	-	-	-	4.300	12.406	3.460	28.029	10.408	16.064	-	-	-
Chapinero	-	8.856	9.551	2.258	43.768	53.245	23.478	38.653	61.253	19.596	19.362	10.000	9.480	3.157
Santafé	-	-	660	-	-	11.335	-	-	6.789	32.291	-	-	-	-
San Cristóbal	-	-	-	-	-	-	-	-	-	-	-	-	-	-
Usme	-	-	-	-	-	-	-	-	-	-	-	-	-	-
Tunjuelito	1.422	-	-	500	135	-	-	-	-	816	586	-	-	-
Bosa	-	200	-	-	-	-	-	-	-	280	-	-	-	-
Kennedy	5.338	7.363	1.779	1.498	896	5.916	-	1.125	880	1.680	1.140	-	-	556
Fontibón	-	8.803	205	-	16.450	-	-	27.456	7.473	-	2.427	18.100	32.460	18.800
Engativá	1.550	2.220	-	600	980	-	-	576	420	-	-	-	-	-
Suba	-	3.884	-	-	-	-	-	-	-	-	-	-	-	-
Barrios Unidos	1.657	894	-	-	-	-	308	4.916	-	936	1.417	2.044	-	-
Teusaquillo	1.675	2.215	2.817	2.195	4.200	2.240	82.513	702	11.468	2.910	3.695	79.500	3.556	57.447
Los Mártires	2.106	820	3.484	-	-	-	-	-	-	-	-	-	415	450
Antonio Nariño	-	-	-	-	-	-	2.170	-	1.400	1.000	-	-	-	420
Puente Aranda	-	4.854	3.000	-	1.736	-	-	-	-	11.028	-	1.200	6.120	16.949
La Candelaria	-	-	-	-	-	-	-	-	-	-	-	-	-	-
Rafael Uribe Uribe	-	-	-	-	-	-	-	-	-	-	-	-	-	-
Ciudad Bolívar	-	-	-	-	-	-	-	-	-	-	-	-	-	-
Sin información	-	-	-	-	-	-	-	-	-	-	-	-	-	-

Fuente: Dane, Censo de Edificaciones.

**Cuadro 103. Área destinada a hospitales que inició proceso de construcción en Bogotá, según localidad. 2003-2016**  
*Miles de metros cuadrados (m<sup>2</sup>)*

Localidad	2003	2004	2005	2006	2007	2008	2009	2010	2011	2012	2013	2014	2015	2016
<b>Total</b>	<b>13.556</b>	<b>6.044</b>	<b>48.253</b>	<b>20.492</b>	<b>15.246</b>	<b>29.104</b>	<b>39.454</b>	<b>80.624</b>	<b>23.305</b>	<b>43.358</b>	<b>68.316</b>	<b>31.190</b>	<b>79.104</b>	30.858
Usaquén	4.646	-	21.711	-	-	9.974	6.577	4.351	9.127	34.713	52.306	2.320	55.875	1.420
Chapinero	-	2.062	5.579	14.972	-	4.961	5.780	35.922	2.560	2.080	1.832	4.005	2.950	16.587
Santafé	-	-	-	-	-	3.454	-	4.766	-	-	-	-	-	646
San Cristóbal	-	-	450	-	1.545	-	2.424	-	-	-	1.893	-	-	-
Usme	-	-	-	-	-	526	-	264	-	-	-	-	144	0
Tunjuelito	-	-	-	-	-	-	-	-	-	-	-	-	-	-
Bosa	-	387	-	1.252	-	-	-	-	-	-	-	-	-	360
Kennedy	-	2.715	533	2.500	2.250	203	9.076	-	6.800	1.680	3.500	5.899	3.114	0
Fontibón	-	880	-	-	-	-	-	-	1.800	-	1.146	-	-	1.245
Engativá	1.090	-	1.002	1.008	1.100	500	60	400	-	-	1.056	-	3.238	0
Suba	-	-	-	-	2.688	-	15.537	1.225	-	-	2.083	936	-	-
Barrios Unidos	6.700	-	2.820	760	-	4.300	-	18.074	-	3.799	-	-	-	-
Teusaquillo	-	-	16.158	-	-	3.200	-	-	578	-	-	-	1.200	0
Los Mártires	-	-	-	-	-	-	-	-	-	-	-	-	-	-
Antonio Nariño	-	-	-	-	-	-	-	7.000	-	1.086	-	30	1.860	0
Puente Aranda	-	-	-	-	-	1.986	-	-	-	-	-	-	10.723	10.600
La Candelaria	-	-	-	-	-	-	-	-	-	-	-	-	-	-
Rafael Uribe Uribe	1.030	-	-	-	436	-	-	2.622	2.440	-	4.500	18.000	-	-
Ciudad Bolívar	90	-	-	-	7.227	-	-	6.000	-	-	-	-	-	-
Sin información	-	-	-	-	-	-	-	-	-	-	-	-	-	-

Fuente: Dane, Censo de Edificaciones.

**Cuadro 104. Área destinada a administración pública que inició proceso de construcción en Bogotá, según localidad. 2003-2016**  
*Miles de metros cuadrados (m<sup>2</sup>)*

Localidad	2003	2004	2005	2006	2007	2008	2009	2010	2011	2012	2013	2014	2015	2016
<b>Total</b>	<b>1.197</b>	<b>13.519</b>	<b>13.533</b>	<b>27.063</b>	<b>49.840</b>	<b>126.362</b>	<b>42.308</b>	<b>63.007</b>	<b>64.747</b>	<b>32.175</b>	<b>108.965</b>	<b>19.728</b>	<b>66.518</b>	14.501
Usaquén	-	53	-	17.765	-	740	-	13.176	-	-	3.065	-	8.410	0
Chapinero	687	-	-	1.234	12.000	650	2.178	-	-	-	-	-	2.300	-
Santafé	-	-	-	-	-	6.400	-	-	-	-	5.153	-	-	-
San Cristóbal	-	-	174	-	-	-	-	4.034	-	-	-	-	-	-
Usme	-	-	-	-	3.200	-	-	-	-	-	1.200	-	-	2.200
Tunjuelito	-	-	1.036	2.278	-	1.210	-	597	3.435	-	-	-	-	-
Bosa	-	-	-	1.836	-	1.100	-	-	5.200	-	1.300	1.131	-	308
Kennedy	-	3.447	360	80	14.000	-	180	3.960	-	-	150	-	-	-
Fontibón	370	-	-	-	-	41.260	-	26.208	15.112	2.471	5.155	4.396	60	0
Engativá	-	-	-	3.870	40	-	-	-	-	-	-	-	-	-
Suba	140	5.261	4.920	-	560	-	2.150	3.000	9.000	957	34.848	197	76	0
Barrios Unidos	-	-	-	-	-	-	-	-	-	1.215	-	-	5.070	0
Teusaquillo	-	-	-	-	-	-	-	-	32.000	20.811	3.188	-	60	0
Los Mártires	-	1.200	-	-	-	-	-	-	-	2.824	-	-	-	-
Antonio Nariño	-	-	-	-	-	3.452	-	-	-	-	105	-	-	-
Puente Aranda	-	3.558	-	-	3.000	-	10.800	12.007	-	-	35.521	11.084	40.152	10.289
La Candelaria	-	-	-	-	-	-	-	-	-	-	19.280	-	-	-
Rafael Uribe Uribe	-	-	-	-	40	71.550	27.000	25	-	3.897	-	2.200	10.390	1.330
Ciudad Bolívar	-	-	7.043	-	17.000	-	-	-	-	-	-	-	-	374
Sin información	-	-	-	-	-	-	-	-	-	-	-	720	-	-

Fuente: Dane, Censo de Edificaciones



**Cuadro 105. Área destinada a otros destinos\* que inició proceso de construcción en Bogotá, según localidad. 2003-2016**  
*Miles de metros cuadrados (m<sup>2</sup>)*

Localidad	2003	2004	2005	2006	2007	2008	2009	2010	2011	2012	2013	2014	2015	2016
<b>Total</b>	<b>66.720</b>	<b>71.930</b>	<b>95.460</b>	<b>70.454</b>	<b>115.728</b>	<b>64.693</b>	<b>66.347</b>	<b>82.610</b>	<b>68.887</b>	<b>182.554</b>	<b>284.514</b>	<b>183.685</b>	<b>109.651</b>	320.108
Usaquén	7.784	3.328	23.989	3.388	8.192	4.125	11.767	12.721	3.764	7.748	61.385	7.050	1.678	151.959
Chapinero	-	18.500	2.108	574	217	7.500	400	1.660	2.299	-	24.974	4.148	40	14.710
Santafé	3.600	350	4.354	123	457	3.120	201	-	150	-	2.146	-	-	-
San Cristóbal	1.784	2.861	1.200	3.082	509	242	16.191	2.914	317	-	1.646	299	630	476
Usme	-	527	896	1.599	1.447	602	964	1.724	4.965	3.549	4.285	5.449	2.223	3.625
Tunjuelito	748	147	1.403	80	800	4.240	900	1.798	1.129	1.400	-	-	111	710
Bosa	868	2.312	685	3.924	29.641	1.722	2.972	3.109	4.510	2.697	991	288	7.492	4.791
Kennedy	21.520	868	5.155	2.202	6.797	12.521	7.160	12.769	7.974	10.329	26.032	9.068	19.605	38.864
Fontibón	4.826	6.181	11.263	3.928	10.051	3.911	5.805	19.903	10.003	23.598	25.982	4.260	9.634	9.642
Engativá	3.220	1.605	3.540	8.341	3.363	852	1.779	1.359	6.341	9.520	24.796	27.422	9.884	13.911
Suba	7.047	22.785	16.343	17.811	37.438	13.678	7.216	13.302	14.627	60.257	83.856	20.596	24.233	36.634
Barrios Unidos	7.290	10.949	15.065	800	750	895	6.330	1.010	2.801	3.000	-	-	1.430	12.700
Teusaquillo	3.850	110	2.260	5.332	4.465	6.217	2.150	2.530	3.015	90	-	-	-	-
Los Mártires	624	-	900	-	-	-	-	-	-	-	1.260	-	380	1.425
Antonio Nariño	-	225	-	-	420	-	449	1.925	-	5.321	-	-	-	-
Puente Aranda	910	-	4.109	9.147	9.616	635	690	276	2.395	13.672	10.247	65.685	168	16.040
La Candelaria	-	-	-	9.803	-	-	-	-	-	-	1.600	-	7.474	9.060
Rafael Uribe Uribe	1.437	72	1.060	320	312	3.266	240	3.238	1.029	1.406	2.246	335	-	1.591
Ciudad Bolívar	1.212	1.110	1.130	-	1.253	1.167	1.133	2.372	3.568	39.967	13.068	36.158	22.069	3.970
Sin información	-	-	-	-	-	-	-	-	-	-	-	2.927	2.600	-

Fuente: Dane, Censo de Edificaciones.

\* Otros destinos incluye parques, iglesias y edificaciones destinadas a otros usos.

**Cuadro 106. Área destinada a vivienda que inició proceso de construcción en 12 municipios aledaños a Bogotá y número de viviendas. 2012-2016**  
Miles de metros cuadrados (m<sup>2</sup>) y número

Municipio	Miles de metros cuadrados (m2)						Número					
	2012	2013	2014	2015	2016	Participación (%) 2016	2012*	2013	2014	2015	2016	Participación (%) 2016
<b>Total</b>	<b>1.247</b>	<b>2.160</b>	<b>1.601</b>	<b>1.979</b>	1.654	<b>100</b>	<b>17.146</b>	<b>32.289</b>	<b>21.994</b>	<b>25.805</b>	20.729	<b>100</b>
Cajicá	99	189	112	137	147	6,9	993	2.308	1.199	1.229	1.255	6,1
Chía	84	169	124	155	83	7,8	658	1.792	992	1.435	646	3,1
Cota	43	57	37	51	45	2,6	266	324	188	335	280	1,4
Facatativá	38	65	93	120	77	6,0	557	794	1.314	1.869	1.045	5,0
Funza	49	124	72	120	36	6,1	530	1.523	947	1.528	364	1,8
Fusagasugá	122	192	191	197	181	9,9	1.102	1.610	1.801	1.525	1.502	7,2
La Calera	15	28	36	35	55	1,8	82	124	196	313	699	3,4
Madrid	104	135	146	222	182	11,2	1.347	1.953	1.897	3.417	2.628	12,7
Mosquera	91	200	198	200	169	10,1	994	2.952	2.946	2.233	1.997	9,6
Soacha	526	909	506	569	437	28,8	9.823	17.922	9.603	9.934	7.292	35,2
Sopó	6	8	9	14	11	0,7	22	45	50	72	52	0,3
Zipaquirá	69	83	76	159	231	8,1	772	942	861	1.915	2.969	14,3

Fuente: Dane, Censo de Edificaciones.

**Cuadro 107. Área destinada a vivienda de interés prioritario (VIP) que inició proceso de construcción en 12 municipios aledaños a Bogotá y número de viviendas 2012-2016**  
Miles de metros cuadrados (m<sup>2</sup>) y número

Municipio	Miles de metros cuadrados (m2)						Número					
	2012	2013	2014	2015	2016	Participación (%) 2016	2012	2013	2014	2015	2016	Participación (%) 2016
<b>Total</b>	<b>123.837</b>	<b>242.956</b>	<b>153.128</b>	<b>61.668</b>	34.094	<b>100</b>	<b>2.394</b>	<b>5.472</b>	<b>3.193</b>	<b>1.209</b>	696	<b>100</b>
Cajicá	379	45	128	265	0	-	6	1	3	7	0	-
Chía	79	183	405	334	63	0,2	1	5	9	8	2	0,3
Cota	187	90	96	-	-	-	3	2	2	0	0	-
Facatativá	18.508	324	499	2.370	194	0,6	343	7	9	52	5	0,7
Funza	1.632	0	14.487	18.580	0	-	33	0	251	319	0	-
Fusagasugá	3.398	1.172	25.754	919	215	0,6	49	22	521	16	4	0,6

Continuación

Municipio	Miles de metros cuadrados (m2)						Número					
	2012	2013	2014	2015	2016	Participación (%) 2016	2012	2013	2014	2015	2016	Participación (%) 2016
La Calera	77	32	27	60	0	-	2	1	1	1	0	-
Madrid	1.255	281	830	657	138	0,4	19	5	18	11	3	0,4
Mosquera	1.700	467	380	1.051	102	0,3	27	9	11	25	3	0,4
Soacha	95.911	239.820	109.691	36.236	28.859	84,6	1.900	5.410	2.350	743	597	85,8
Sopó	72	-	-	-	60	0,2	1	-	-	-	2	0,3
Zipaquirá	639	542	831	1.196	4.463	13,1	10	10	18	27	80	11,5

Fuente: Dane, Censo de Edificaciones.

**Cuadro 108. Área destinada a vivienda de interés social (VIS) que inició proceso de construcción en 12 municipios aledaños a Bogotá y número de viviendas. 2012-2016**  
Miles de metros cuadrados (m<sup>2</sup>) y número

Municipio	Miles de metros cuadrados (m2)						Número					
	2012*	2013	2014	2015	2016	Participación (%) 2016	2012	2013	2014	2015	2016	Participación (%) 2016
<b>Total</b>	<b>713,9</b>	<b>1.183,9</b>	<b>755,9</b>	<b>881,9</b>	651,8	<b>100</b>	<b>12.744</b>	<b>22.511</b>	<b>14.009</b>	<b>15.496</b>	10.929	<b>100</b>
Cajicá	24,1	16,5	19,8	1,4	0,1	0,0	426	274	355	23	1	0,0
Chía	1,6	25,7	4,3	37,9	6,0	0,9	22	470	64	653	92	0,8
Cota	1,4	0,3	0,6	0,1	0,1	0,0	20	6	7	2	2	0,0
Facatativá	27,7	24,9	41,7	77,9	47,6	7,3	487	386	734	1.440	757	6,9
Funza	14,9	3,6	20,1	30,3	2,9	0,4	197	51	341	507	44	0,4
Fusagasugá	29,9	19,3	39,9	22,9	18,4	2,8	411	261	728	337	283	2,6
La Calera	0,6	0,2	0,1	4,7	12,9	2,0	8	3	2	70	260	2,4
Madrid	66,1	72,5	35,5	114,0	64,9	10,0	959	1.173	569	2.021	1.129	10,3
Mosquera	18,8	115,2	106,5	57,1	53,8	8,2	303	2.019	1.793	817	820	7,5
Soacha	516,4	889,9	470,1	500,3	409,0	62,8	9.721	17.650	9.143	9.049	7.000	64,0
Sopó	0,1	1,0	0,6	0,4	0,1	0,0	2	12	9	4	3	0,0
Zipaquirá	12,4	14,8	16,9	34,8	36,0	5,5	188	206	264	573	538	4,9

Fuente: Dane, Censo de Edificaciones.

\* La información para los municipios aledaños a Bogotá está disponible a partir del segundo trimestre de 2012.

**Cuadro 109. Área destinada a vivienda diferente a Interés Social (No Vis) que inició proceso de construcción en 12 municipios aledaños a Bogotá y número de viviendas. 2012-2016**  
Miles de metros cuadrados (m<sup>2</sup>) y número

Municipio	Miles de metros cuadrados (m <sup>2</sup> )						Número					
	2012	2013	2014	2015	2016	Participación (%) 2016	2012	2013	2014	2015	2016	Participación (%) 2016
<b>Total</b>	<b>532,8</b>	<b>976,3</b>	<b>844,6</b>	<b>1.097,2</b>	1.002,6	<b>100</b>	<b>4.402</b>	<b>9.778</b>	<b>7.985</b>	<b>10.309</b>	9.800	<b>100</b>
Cajicá	74,5	173,0	92,2	135,2	146,8	14,6	567	2.034	844	1.206	1.254	12,8
Chía	82,6	143,7	119,7	117,0	77,4	7,7	636	1.322	928	782	554	5,7
Cota	41,6	56,5	36,4	51,3	45,4	4,5	246	318	181	333	278	2,8
Facatativá	10,6	40,1	51,5	41,7	29,4	2,9	70	408	580	429	288	2,9
Funza	33,9	120,6	52,2	89,5	33,6	3,3	333	1.472	606	1.021	320	3,3
Fusagasugá	92,3	172,1	150,7	173,9	162,1	16,2	691	1.349	1.073	1.188	1.219	12,4
La Calera	14,4	27,7	35,4	30,7	41,9	4,2	74	121	194	243	439	4,5
Madrid	38,2	62,5	110,9	108,0	116,6	11,6	388	780	1.328	1.396	1.499	15,3
Mosquera	71,9	84,9	91,3	142,6	115,6	11,5	691	933	1.153	1.416	1.177	12,0
Soacha	10,1	19,5	36,3	68,9	27,8	2,8	102	272	460	885	292	3,0
Sopó	5,5	7,3	8,4	13,9	10,6	1,1	20	33	41	68	49	0,5
Zipaquirá	57,1	68,4	59,5	124,5	195,4	19,5	584	736	597	1.342	2.431	24,8

Fuente: Dane, Censo de Edificaciones.

**Cuadro 110. Área destinada a bodegas que inició proceso de construcción en 12 municipios aledaños a Bogotá. 2012-2016**  
Miles de metros cuadrados (m<sup>2</sup>)

Municipio	2012*	2013	2014	2015	2016	Participación (%) 2016
<b>Total</b>	<b>161,6</b>	<b>226,5</b>	<b>280,5</b>	<b>148,4</b>	339,1	<b>100</b>
Cajicá	1,6	4,4	1,4	6,0	3,1	0,9
Chía	29,8	4,7	0,3	2,4	3,6	1,0
Cota	58,9	73,9	116,6	15,1	31,7	9,3
Facatativá	0,7	1,4	3,2	2,2	7,3	2,1
Funza	15,1	19,5	48,5	1,3	153,2	45,2
Fusagasugá	2,7	1,3	1,2	0,9	0,6	0,2

Municipio	2012*	2013	2014	2015	2016	Participación (%) 2016
La Calera	-	0,1	0,1	0,2	0,1	0,0
Madrid	4,1	5,3	0,4	5,9	17,4	5,1
Mosquera	43,3	101,6	97,3	99,6	96,9	28,6
Soacha	5,0	5,2	4,4	3,6	4,7	1,4
Sopó	-	0,2	-	0,6	0,0	0,0
Zipaquirá	0,4	8,9	6,9	10,6	20,7	6,1

Fuente: Dane, Censo de Edificaciones.

\* La información para los municipios aledaños a Bogotá está disponible a partir del segundo trimestre de 2012.

**Cuadro 111. Área destinada a comercio que inició proceso de construcción en 12 municipios aledaños a Bogotá. 2012-2016**  
Miles de metros cuadrados (m<sup>2</sup>)

Municipio	2012*	2013	2014	2015	2016	Participación (%) 2016
<b>Total</b>	<b>22,2</b>	<b>24,2</b>	<b>45,2</b>	53,4	45,9	<b>100</b>
Cajicá	2,0	1,7	7,4	5,4	0,0	0,0
Chía	8,4	0,3	0,3	11,8	32,6	71,1
Cota	0,0	1,5	0,9	7,0	0,8	1,7
Facatativá	1,0	1,7	4,3	0,1	1,7	3,7
Funza	-	2,4	6,0	4,1	0,8	1,7
Fusagasugá	2,3	1,9	1,6	0,4	0,2	0,3
La Calera	-	1,8	2,1	-	2	4,0
Madrid	0,4	3,8	4,2	4,7	0,8	1,7
Mosquera	-	0,3	5,3	3,4	0,2	0,4
Soacha	8,1	5,9	9,8	12,7	7,1	15,4
Sopó	-	-	0,4	-	-	-
Zipaquirá	-	2,9	2,9	3,7	0,0	0,0

Fuente: Dane, Censo de Edificaciones.

\* La información para los municipios aledaños a Bogotá está disponible a partir del segundo trimestre de 2012.

**Cuadro 112. Área destinada a educación que inició proceso de construcción en 12 municipios aledaños a Bogotá. 2012-2016**  
Miles de metros cuadrados (m<sup>2</sup>)

Municipio	2012*	2013	2014	2015	2016	Participación (%) 2016
<b>Total</b>	<b>22,2</b>	<b>24,2</b>	<b>45,2</b>	<b>53,4</b>	45,9	<b>100</b>
Cajicá	2,0	1,7	7,4	5,4	0,0	0,0
Chía	8,4	0,3	0,3	11,8	32,6	71,1
Cota	0,0	1,5	0,9	7,0	0,8	1,7
Facatativá	1,0	1,7	4,3	0,1	1,7	3,7
Funza	-	2,4	6,0	4,1	0,8	1,7
Fusagasugá	2,3	1,9	1,6	0,4	0,2	0,3
La Calera	-	1,8	2,1	-	2	4,0
Madrid	0,4	3,8	4,2	4,7	0,8	1,7
Mosquera	-	0,3	5,3	3,4	0,2	0,4
Soacha	8,1	5,9	9,8	12,7	7,1	15,4
Sopó	-	-	0,4	-	-	-
Zipaquirá	-	2,9	2,9	3,7	0,0	0,0

Fuente: Dane, Censo de Edificaciones..

\* La información para los municipios aledaños a Bogotá está disponible a partir del segundo trimestre de 2012.

**Cuadro 113. Área destinada a otros destinos<sup>1</sup> que inició proceso de construcción en 12 municipios aledaños a Bogotá. 2012-2016**  
Miles de metros cuadrados (m<sup>2</sup>)

Municipio	2012*	2013	2014	2015	2016	Participación (%) 2016
<b>Total</b>	<b>40,9</b>	<b>54,9</b>	<b>42,4</b>	74,6	139,2	<b>100</b>
Cajicá	5,0	11,9	9,0	6,4	8,1	5,8
Chía	2,5	3,8	2,1	5,6	13,9	10,0
Cota	0,9	2,0	4,1	2,5	5,0	3,6
Facatativá	0,8	1,6	3,1	4,6	4,5	3,3
Funza	1,2	7,3	1,2	6,4	0,9	0,7
Fusagasugá	3,6	2,9	2,5	6,5	6,9	5,0
La Calera	-	-	0,1	-	1	1

Continuación

Municipio	2012*	2013	2014	2015	2016	Participación (%) 2016
Madrid	4,6	5,2	5,9	13,5	9,6	6,9
Mosquera	3,3	9,5	3,3	15,5	46,8	33,6
Soacha	15,3	10,0	8,7	7,2	13,7	9,8
Sopó	-	-	0,6	2,8	0,3	0,2
Zipaquirá	3,7	0,6	1,9	3,6	28,3	20,3

Fuente: Dane, Censo de Edificaciones.

1 Otros destinos incluye área destinada a oficina, hoteles, hospitales, administrativos públicos y otros usos..

\* La información para los municipios aledaños a Bogotá está disponible a partir del segundo trimestre de 2012.

**Cuadro 114. Despachos de cemento gris según departamentos. 2003-2016**  
*Miles de toneladas*

Departamento	2003	2004	2005	2006	2007	2008	2009	2010	2011	2012	2013	2014	2015	2016
<b>Colombia</b>	<b>5.419</b>	<b>5.730</b>	<b>7.796</b>	<b>7.962</b>	<b>9.090</b>	<b>8.959</b>	<b>8.313</b>	<b>8.921</b>	<b>10.176</b>	<b>10.496</b>	<b>10.866</b>	<b>11.970</b>	<b>12.807</b>	12.101
Bogotá	1.115	1.330	1.581	1.487	1.730	1.742	1.599	1.607	1.780	1.619	1.490	1.555	1.623	1.498
Antioquia	798	826	1.119	1.231	1.462	1.446	1.270	1.306	1.421	1.451	1.531	1.725	1.883	1.950
Valle	668	667	846	923	1.011	919	766	803	876	842	882	920	984	1.001
Santander	249	295	414	363	422	429	424	551	644	741	771	793	735	629
Cundinamarca	250	279	381	389	539	580	476	554	625	869	1.008	1.187	1.197	1.074
Atlántico	257	264	338	414	445	489	424	462	513	537	614	657	683	731
Bolívar	177	176	293	332	403	456	441	404	443	483	560	600	665	604
Meta	151	146	212	210	248	262	279	326	382	394	386	417	455	373
Boyacá	166	160	246	212	254	245	239	285	335	325	299	337	369	338
Tolima	133	137	206	181	207	211	297	285	300	301	327	343	345	356
Resto de departamentos	1.455	1.451	2.159	2.221	2.368	2.179	2.098	2.338	2.857	2.934	2.997	3.435	3.868	3.548

Fuente: Dane, Estadísticas de Cemento Gris.









Emprendimiento

**Cuadro 115. Empresas con matrícula activa en la Cámara de Comercio de Bogotá, según localidad y tamaño. 2014-2016**  
Número

Localidad	Grandes y medianas			Pequeñas			Microempresas			Total		
	2014	2015	2016	2014	2015	2016	2014	2015	2016	2014	2015	2016
<b>Total</b>	<b>8.218</b>	<b>9.478</b>	10.441	<b>29.884</b>	<b>35.419</b>	38.837	214.750	578.891	654.306	252.852	623.788	703.584
Chapinero	2.827	3.209	3.546	7.536	8560	9351	34.393	48.071	56.414	44.756	59.840	69.311
Usaquén	1.410	1.659	1.842	4.887	5650	6276	32.320	56.193	64.096	38.617	63.502	72.214
Suba	484	544	623	2.733	3362	3725	29.047	73.341	82.362	32.264	77.247	86.710
Engativá	303	344	394	1.745	2.062	2307	18.667	57.543	63.995	20.715	59.949	66.696
Barríos Unidos	475	571	635	2.538	2877	3157	13.504	28.047	32.202	16.517	31.495	35.994
Kennedy	188	277	264	1.282	1.637	1798	14.873	62.513	69.487	16.343	64.427	71.549
Teusaquillo	336	403	455	1.586	1.912	2043	12.691	24.424	28.755	14.613	26.739	31.253
Fontibón	758	842	909	1.992	2.226	2337	11.006	27.352	30.926	13.756	30.420	34.172
Puente Aranda	539	590	632	1.789	2.128	2247	10.212	28.949	33.011	12.540	31.667	35.890
Santafé	334	358	396	1.102	1.451	1556	9.289	21.883	25.450	10.725	23.692	27.402
Los Mártires	255	301	311	1.259	1.617	1772	6.578	22.768	25.376	8.092	24.686	27.459
Antonio Nariño	61	71	84	367	490	545	3.093	13.077	14.473	3.521	13.638	15.102
Rafael Uribe Uribe	19	25	34	223	296	322	3.227	18.227	20.089	3.469	18.548	20.445
Bosa	18	20	18	94	135	159	2.639	25.625	27.800	2.751	25.780	27.977
Ciudad Bolívar	46	50	51	114	160	189	2.374	17.721	19.664	2.534	17.931	19.904
La Candelaria	38	48	67	175	243	305	2.326	6.230	7.099	2.539	6.521	7.471
San Cristóbal	12	13	11	81	119	131	2.280	13.825	15.156	2.373	13.957	15.298
Tunjuelito	27	36	38	153	194	213	2.085	11.149	12.194	2.265	11.379	12.445
Usme	8	12	11	28	37	55	997	8.361	9.111	1.033	8.410	9.177
Sumapaz	-	-	-	-	-	-	1	9	10	1	9	10
Sin información	80	105	120	200	263	349	3.148	13.583	16.636	3.428	13.951	17.105

Fuente: Cámara de Comercio de Bogotá  
Cálculos: Observatorio de Desarrollo Económico de Bogotá - ODEB.

**Cuadro 116. Empresas con matrícula activa en la Cámara de Comercio de Bogotá, según localidad y actividad económica. 2014-2016**  
Número

Localidad	Servicios			Comercio			Industria			Agrupecuarias y otras			Total		
	2014	2015	2016	2014	2015	2016	2014	2015	2016	2014	2015	2016	2014	2015	2016
Total	115.158	264.407	299.560	59.187	198.340	219.632	51.467	118.451	131.951	27.040	42.540	52.432	252.852	623.738	703.575
Chapinero	26.679	35.819	40.860	7.573	11.228	12.845	5.197	6.709	7.622	5.307	6.084	7.984	44.756	59.840	69.311
Usaquén	20.306	33.434	38.079	7.647	14.575	16.174	6.109	9.555	10.704	4.555	5.938	7.257	38.617	63.502	72.214
Suba	15.261	35.511	40.195	7.347	22.381	24.623	6.269	13.881	15.419	3.387	5.474	6.473	32.264	77.247	86.710
Engativá	7.989	24.081	27.069	5.137	19.371	21.184	5.339	12.587	13.897	2.250	3.910	4.546	20.715	59.949	66.696
Barrios Unidos	6.632	12.292	13946	4.725	10.777	12.043	3.591	6.261	7.029	1.569	2.165	2.976	16.517	31.495	35.994
Kennedy	5.477	22.955	25.829	4.361	24.348	26.766	5.015	13.578	15.014	1.490	3.496	3.940	16.343	64.377	71.549
Teusaquillo	7.364	13.821	15.957	3.243	6.685	7.634	2.255	3.849	4.424	1.751	2.384	3.238	14.613	26.739	31.253
Fontibón	6.120	13.573	15.301	3.487	9.443	10.487	2.852	5.342	5.921	1.297	2.062	2.464	13.756	30.420	34.173
Puente Aranda	3.720	10.336	11.618	3.753	11.682	13.141	3.996	7.759	8.689	1.071	1.890	2.442	12.540	31.667	35.890
Santafé	5.514	10.442	12.065	2.739	8.417	9.393	1.262	3.092	3.507	1.210	1.741	2.437	10.725	23.692	27.402
Los Mártires	1.634	6.047	6.718	3.587	12.513	13.651	2.238	5.017	5.567	633	1.109	1.523	8.092	24.686	27.459
Antonio Nariño	979	4.146	4.618	1.072	5.186	5.649	1.202	3.730	4.097	268	576	738	3.521	13.638	15.102
Rafael Uribe Uribe	1.062	6.303	7.031	804	6.332	6.933	1.238	4.980	5.439	365	933	1.042	3.469	18.548	20.445
Bosa	894	8.837	9.701	582	10.706	11.504	1.053	5.411	5.890	222	826	882	2.751	25.780	27.977
Ciudad Bolívar	827	6.368	7.189	546	6.325	6.992	897	4.448	4.914	264	790	809	2.534	17.931	19.904
La Candelaria	1.382	3.047	3.482	448	1.847	2.053	321	1.021	1.132	388	606	794	2.539	6.521	7.461
San Cristóbal	833	5.094	5.635	531	4.836	5.247	754	3.360	3.685	255	667	731	2.373	13.957	15.298
Tunjuelito	766	3.769	4.136	564	3.953	4.302	747	3.093	3.401	188	564	606	2.265	11.379	12.445
Usme	353	2.979	3.311	210	3048	3.307	371	2.026	2.209	99	357	350	1.033	8.410	9.177
Sumapaz	1	3	4	-	3	3	-	-	-	-	3	3	1	9	10
Sin información	1.365	5.550	6.816	831	4.684	5.701	761	2.752	3.391	471	965	1.197	3.428	13.951	17.105

Fuente: Cámara de Comercio de Bogotá  
Cálculos: Observatorio de Desarrollo Económico de Bogotá - ODEB.

**Cuadro 117. Establecimientos con matrícula activa en la Cámara de Comercio de Bogotá, según localidad y tamaño. 2014-2016**  
Número

Localidad	Grandes			Medianos			Pequeños			Microestablecimientos			Total		
	2014	2015	2016	2014	2015	2016	2014	2015	2016	2014	2015	2016	2014	2015	2016
Total	88	94	205	303	325	617	1.734	1.867	2.750	412.011	441.677	465.776	414.136	443.963	469.348
Kennedy	7	7	13	21	23	26	88	93	161	45.694	48.783	51.765	45.810	48.906	51.965
Suba	6	7	16	19	23	41	156	168	243	41.434	44.548	47.144	41.615	44.746	47.444
Engativá	4	4	11	17	19	47	89	98	155	40.958	43.709	45.826	41.068	43.830	46.039
Usaquén	8	9	24	30	30	60	224	246	363	25.055	27.007	28.458	25.317	27.292	28.905
Los Mártires	-	-	5	12	12	41	104	110	181	23.755	25.375	26.430	23.871	25.497	26.657
Chapinero	21	23	38	72	79	119	308	337	482	22.409	24.158	25.451	22.810	24.597	26.090
Puente Aranda	8	8	18	15	16	49	127	134	191	22.496	24.288	25.570	22.646	24.446	25.828
Barrios Unidos	1	2	7	15	17	38	104	106	162	20.031	21.718	22.725	20.151	21.843	22.932
Bosa	3	3	5	2	2	6	11	12	15	20.211	21.605	23.156	20.227	21.622	23.182
Santafé	5	5	10	9	8	23	88	90	147	19.057	20.528	21.615	19.159	20.631	21.795
Fontibón	10	10	28	36	40	70	162	178	220	18.243	19.603	20.767	18.451	19.831	21.085
Teusaquillo	3	3	11	11	12	21	95	107	143	15.596	16.787	17.629	15.705	16.909	17.804
Rafael Uribe Uribe	-	-	-	-	-	3	13	13	23	13.605	14.647	15.500	13.618	14.660	15.526
Ciudad Bolívar	2	2	2	2	3	5	22	23	31	13.385	14.578	15.761	13.411	14.606	15.799
Antonio Nariño	3	3	3	2	2	7	36	37	55	11.943	12.838	13.678	11.984	12.880	13.743
San Cristóbal	-	-	-	3	2	2	8	8	11	10.148	10.848	11.442	10.159	10.858	11.455
Tunjuelito	-	-	-	-	-	3	11	13	17	8.830	9.648	10.195	8.841	9.661	10.215
Usme	-	-	-	-	-	-	1	1	4	6.398	6.932	7.406	6.399	6.933	7.410
La Candelaria	-	-	2	2	-	3	16	19	21	5.526	6.022	6.327	5.544	6.041	6.353
Sumapaz	4	5	8	16	20	30	34	40	77	2.463	2.801	3.327	2.517	2.866	3.442
Sin información	3	3	4	19	17	23	37	34	48	24.774	25.254	25.604	24.833	25.308	25.679

Fuente: Cámara de Comercio de Bogotá  
Cálculos: Observatorio de Desarrollo Económico de Bogotá - ODEB.

**Cuadro 118. Establecimientos con matrícula activa en la Cámara de Comercio de Bogotá, según localidad y actividad económica 2014-2016**  
Número

Localidad	Comercio			Servicios			Industria			Agricultura y minería			Otras actividades			Total		
	2014	2015	2016	2014	2015	2016	2014	2015	2016	2014	2015	2016	2014	2015	2016	2014	2015	2016
Total	165.517	179.702	190.474	146.731	160.266	171.335	60.393	63.619	67.199	1.209	1.225	1.303	40.286	39.153	39.037	414.136	443.965	469.348
Kennedy	18.656	20.151	21.429	15.562	16.943	18.285	7.079	7.485	7.956	164	166	169	4.349	4.161	4.126	45.810	48.906	51.965
Suba	16.100	17.565	18.687	15.995	17.535	18.791	5.212	5.507	5.838	130	127	137	4.178	4.012	3.991	41.615	44.746	47.444
Engativá	15.841	17.147	18.054	14.520	15.784	16.774	6.237	6.554	6.886	88	86	97	4.382	4.259	4.228	41.068	43.830	46.039
Usaquén	8.793	9.705	10.314	10.814	11.847	12.678	2.812	2.994	3.166	145	146	153	2.753	2.600	2.594	25.317	27.292	28.905
Los Mártires	12.979	13.986	14.632	5.449	5.859	6.181	3.506	3.730	3.904	43	32	36	1.894	1.890	1.904	23.871	25.497	26.657
Chapinero	6.767	7.453	7.925	11.271	12.441	13.314	1.874	1.963	2.087	94	93	99	2.804	2.647	2.665	22.810	24.597	26.090
Puente Aranda	9.599	10.528	11.200	6.519	7.144	7.587	4.280	4.505	4.765	70	56	59	2.178	2.213	2.217	22.646	24.446	25.828
Barrios Unidos	8.840	9.741	10.247	6.198	6.840	7.258	3.048	3.251	3.403	44	56	59	2.021	1.955	1.965	20.151	21.843	22.932
Bosa	8.956	9.573	10.265	6.879	7.535	8.201	2.974	3.148	3.360	38	44	46	1.380	1.322	1.310	20.227	21.622	23.182
Santafé	8.750	9.492	10.038	6.245	6.855	7.290	2.146	2.259	2.426	34	34	34	1.984	1.992	2.007	19.159	20.632	21.795
Fontibón	6.910	7.558	8.085	7.224	7.892	8.462	2.373	2.465	2.622	52	56	58	1.892	1.860	1.858	18.451	19.831	21.085
Teusaquillo	4.819	5.299	5.617	7.175	7.867	8.330	1.711	1.727	1.834	47	56	57	1.953	1.960	1.966	15.705	16.909	17.804
Rafael Uribe Uribe	5.049	5.500	5.849	4.424	4.839	5.217	2.803	3.008	3.162	22	20	21	1.320	1.294	1.277	13.618	14.661	15.526
Ciudad Bolívar	5.145	5.703	6.218	4.835	5.347	5.867	2.200	2.381	2.560	34	34	39	1.197	1.141	1.115	13.411	14.606	15.799
Antonio Nariño	5.091	5.534	5.950	3.315	3.660	3.944	2.484	2.649	2.816	14	19	23	1.080	1.018	1.010	11.984	12.880	13.743
San Cristóbal	3.925	4.259	4.511	3.517	3.834	4.099	1.678	1.754	1.842	25	25	25	1.014	986	978	10.159	10.858	11.455
Tunjuelito	3.370	3.712	3.980	2.698	3.077	3.268	1.903	2.030	2.131	14	13	13	856	829	823	8.841	9.661	10.215
Usme	2.559	2.803	3.000	2.243	2.517	2.753	1.042	1.097	1.154	9	15	15	546	501	488	6.399	6.933	7.410
La Candelaria	1.874	2.049	2.152	2.229	2.470	2.635	790	823	874	24	19	22	627	680	670	5.544	6.041	6.353
Sumapaz	1.178	1.370	1.607	820	942	1.195	394	427	500	46	54	62	79	73	78	2.517	2.866	3.442
Sin Información	10.316	10.574	10.714	8.799	9.038	9.206	3.847	3.862	3.913	72	74	79	1.799	1.760	1.767	24.833	25.308	25.679

Fuente: Cámara de Comercio de Bogotá  
Cálculos: Observatorio de Desarrollo Económico de Bogotá - ODEB.

1

2



079912



Gasto



**Cuadro 119. Gasto de los hogares de Bogotá según grupo. 2003-2016**  
Miles de millones de pesos corrientes

Grupo de gasto	2003	2004	2005	2006	2007	2008	2009	2010	2011	2012	2013	2014	2015	2016
<b>Gasto total</b>	<b>59.750</b>	<b>65.610</b>	<b>71.910</b>	<b>79.510</b>	<b>88.150</b>	<b>96.500</b>	<b>101.500</b>	<b>109.250</b>	<b>118.630</b>	<b>128.660</b>	<b>143.290</b>	<b>164.915</b>	<b>199.346</b>	<b>212.924</b>
Alimentos	17.082	18.770	20.740	23.291	26.264	29.024	30.536	33.285	36.949	39.700	44.034	51.348	61.030	67.703
Cultura, diversión y esparcimiento	1.876	2.069	2.184	2.360	2.587	2.790	2.908	3.191	3.590	4.024	4.840	5.706	8.651	8.989
Educación	3.533	3.850	4.216	4.664	5.131	5.557	5.850	6.231	6.976	7.749	8.838	10.244	11.914	12.648
Otros gastos	5.902	6.441	7.003	7.721	8.608	9.388	10.077	10.955	11.556	12.300	13.595	15.465	22.911	24.225
Salud	2.756	3.077	3.415	3.795	4.274	4.736	5.106	5.531	5.919	6.438	7.240	8.343	9.685	10.291
Transporte y comunicaciones	9.934	11.077	12.266	13.411	14.774	16.337	17.057	18.146	19.255	21.215	23.285	26.476	30.538	31.595
Vestuario y calzado	3.479	3.705	3.937	4.220	4.496	4.740	4.844	5.051	5.246	5.952	6.599	7.369	6.922	7.474
Vivienda	15.189	16.621	18.149	20.048	22.016	23.928	25.123	26.861	29.138	31.282	34.857	39.963	47.694	49.998

Fuente: Raddar, Cálculos SDDE.

**Cuadro 120. Gasto de los hogares de Bogotá en alimentos y subgrupos constitutivos. 2003-2016**  
Miles de millones de pesos corrientes

Alimentos y subgrupos	2003	2004	2005	2006	2007	2008	2009	2010	2011	2012	2013	2014	2015	2016
<b>Alimentos</b>	<b>17.082</b>	<b>18.770</b>	<b>20.740</b>	<b>23.291</b>	<b>26.264</b>	<b>29.024</b>	<b>30.536</b>	<b>33.285</b>	<b>36.949</b>	<b>39.700</b>	<b>44.034</b>	<b>51.348</b>	<b>61.030</b>	<b>67.703</b>
Alimentos varios	1.773	1.940	2.171	2.415	2.763	3.060	3.298	3.597	3.888	4.234	4.612	5.114	6.079	6.744
Carnes y derivados de la carne	2.867	3.134	3.503	3.886	4.329	4.738	5.030	5.007	5.399	5.844	6.506	7.481	8.892	9.864
Cereales y productos de panadería	1.764	1.998	2.136	2.362	2.682	2.967	3.158	3.336	3.996	4.406	4.767	5.262	6.254	6.938
Comidas fuera del hogar	4.565	4.957	5.421	6.041	6.699	7.286	7.715	8.329	9.394	10.293	11.527	13.284	15.789	17.515
Frutas	797	905	965	1.183	1.427	1.622	1.758	1.931	2.317	2.357	2.676	3.502	4.163	4.618
Hortalizas y Legumbres	1.114	1.266	1.294	1.650	1.836	2.219	2.456	2.879	3.309	3.398	3.759	4.778	5.678	6.299
Lácteos, grasas y huevos	2.709	3.014	3.341	3.600	4.021	4.396	4.611	4.854	5.745	6.200	6.894	7.845	9.324	10.343
Pescado y ostras de mar	297	340	373	422	477	532	580	624	599	644	718	859	1.021	1.133
Tubérculos y plátanos	1.195	1.217	1.537	1.733	2.030	2.203	1.930	2.729	2.301	2.324	2.574	3.223	3.830	4.249

Fuente: Raddar, Cálculos SDDE.

**Cuadro 121. Gasto de los hogares de Bogotá en vivienda y subgrupos constitutivos. 2003-2016**  
Miles de millones de pesos corrientes

Vivienda y subgrupos	2003	2004	2005	2006	2007	2008	2009	2010	2011	2012	2013	2014	2015	2016
<b>Vivienda</b>	<b>15.189</b>	<b>16.621</b>	<b>18.149</b>	<b>20.048</b>	<b>22.016</b>	<b>23.928</b>	<b>25.123</b>	<b>26.861</b>	<b>29.138</b>	<b>31.282</b>	<b>34.857</b>	<b>39.963</b>	<b>47.694</b>	<b>49.998</b>
Aparatos domésticos	191	207	215	226	243	255	263	269	257	293	317	346	413	433
Artículos para limpieza	1.119	1.248	1.349	1.477	1.638	1.800	1.916	2.036	2.224	2.395	2.621	2.950	3.520	3.690
Combustibles y servicios públicos	2.686	3.023	3.336	3.631	4.110	4.608	4.684	4.996	5.357	5.673	6.175	7.147	8.529	8.941
Gasto de ocupación de la vivienda	10.600	11.488	12.535	13.931	15.171	16.338	17.289	18.537	20.250	21.743	24.464	28.110	33.548	35.168
Muebles del hogar	144	156	171	189	203	219	229	241	252	282	302	331	395	414
Ropa de hogar	177	193	208	225	243	262	272	285	297	335	364	400	477	500
Utensilios domésticos	271	306	335	368	408	447	471	496	501	560	615	680	811	850

Fuente: Raddar, Cálculos SDDE.

**Cuadro 122. Gasto de los hogares de Bogotá en vestuario y subgrupos constitutivos. 2003-2016**  
Miles de millones de pesos corrientes

Vestuario y subgrupos	2003	2004	2005	2006	2007	2008	2009	2010	2011	2012	2013	2014	2015	2016
<b>Vestuario</b>	<b>3.479</b>	<b>3.705</b>	<b>3.937</b>	<b>4.220</b>	<b>4.496</b>	<b>4.740</b>	<b>4.844</b>	<b>5.051</b>	<b>5.246</b>	<b>5.952</b>	<b>6.599</b>	<b>7.369</b>	<b>6.922</b>	<b>7.474</b>
Calzado	715	753	797	858	915	960	994	1.041	1.098	1.246	1.380	1.543	1.449	1.565
Vestuario	2.764	2.953	3.140	3.362	3.581	3.779	3.850	4.010	4.147	4.706	5.220	5.826	5.473	5.909

Fuente: Raddar, Cálculos SDDE.

**Cuadro 123. Gasto de los hogares de Bogotá en educación y subgrupos constitutivos. 2003-2016**  
Miles de millones de pesos corrientes

Educación y subgrupos	2003	2004	2005	2006	2007	2008	2009	2010	2011	2012	2013	2014	2015	2016
<b>Educación</b>	<b>3.533</b>	<b>3.850</b>	<b>4.216</b>	<b>4.664</b>	<b>5.131</b>	<b>5.557</b>	<b>5.850</b>	<b>6.231</b>	<b>6.976</b>	<b>7.749</b>	<b>8.838</b>	<b>10.244</b>	<b>11.914</b>	<b>12.648</b>
Artículos escolares y otros relacionados	622	689	781	869	978	1.083	1.141	1.187	1.170	1.326	1.471	1.638	1.905	2.022
Instrucción y enseñanza	2.911	3.161	3.434	3.795	4.153	4.474	4.709	5.044	5.807	6.423	7.367	8.606	10.009	10.626
Otros Artículos Relacionados	59	62	69	74	79	83	90	95	99	101	103	113	124	137

Fuente: Raddar, Cálculos SDDE.

**Cuadro 124. Gasto de los hogares de Bogotá en transporte y comunicaciones y subgrupos constitutivos. 2003-2016**  
*Miles de millones de pesos corrientes*

Transporte, comunicaciones y subgrupos	2003	2004	2005	2006	2007	2008	2009	2010	2011	2012	2013	2014	2015	2016
<b>Transporte y comunicaciones</b>	<b>9.934</b>	<b>11.077</b>	<b>12.266</b>	<b>13.411</b>	<b>14.774</b>	<b>16.337</b>	<b>17.057</b>	<b>18.146</b>	<b>19.255</b>	<b>21.215</b>	<b>23.285</b>	<b>26.476</b>	<b>30.538</b>	<b>31.595</b>
Comunicaciones	1.413	1.533	1.644	1.755	1.697	1.833	1.904	1.951	1.987	2.067	2.242	2.424	2.745	2.893
Transporte Personal	4.542	5.081	5.516	6.090	6.833	7.596	7.949	8.368	8.749	9.836	10.732	11.966	13.494	14.280
Transporte Público	3.978	4.463	5.106	5.565	6.244	6.908	7.204	7.827	8.519	9.312	10.312	12.086	14.299	14.423

Fuente: Raddar, Cálculos SDDE.

**Cuadro 125. Gasto de los hogares de Bogotá en salud y subgrupos constitutivos. 2003-2016**  
*Miles de millones de pesos corrientes*

Salud y subgrupos	2003	2004	2005	2006	2007	2008	2009	2010	2011	2012	2013	2014	2015	2016
<b>Salud</b>	<b>2.756</b>	<b>3.077</b>	<b>3.415</b>	<b>3.795</b>	<b>4.274</b>	<b>4.736</b>	<b>5.106</b>	<b>5.531</b>	<b>5.919</b>	<b>6.438</b>	<b>7.240</b>	<b>8.343</b>	<b>9.685</b>	<b>10.291</b>
Bienes y artículos para salud	1.298	1.491	1.660	1.830	2.063	2.325	2.528	2.759	2.822	3.046	3.454	3.986	4.627	4.916
Gastos de aseguramiento privado	233	269	301	341	390	438	473	519	601	677	751	874	1.015	1.079
Servicios profesionales	1.225	1.317	1.454	1.624	1.821	1.973	2.105	2.253	2.496	2.715	3.036	3.483	4.043	4.296

Fuente: Raddar, Cálculos SDDE.

**Cuadro 126. Gasto de los hogares de Bogotá en cultura, diversión y esparcimiento y subgrupos constitutivos. 2003-2016**  
*Miles de millones de pesos corrientes*

Cultura, diversión, esparcimiento y subgrupos	2003	2004	2005	2006	2007	2008	2009	2010	2011	2012	2013	2014	2015	2016
<b>Cultura, diversión y esparcimiento</b>	<b>1.876</b>	<b>2.069</b>	<b>2.184</b>	<b>2.360</b>	<b>2.587</b>	<b>2.790</b>	<b>2.908</b>	<b>3.191</b>	<b>3.590</b>	<b>4.024</b>	<b>4.840</b>	<b>5.706</b>	<b>8.651</b>	<b>8.989</b>
Aficiones, distracción, esparcimiento	1.264	1.436	1.542	1.696	1.894	2.084	2.213	2.474	2.902	3.257	4.000	4.778	7.243	7.527
Aparatos Para la diversión y el esparcimiento	308	311	308	308	314	314	306	309	241	258	268	283	429	446
Artículos culturales y otros relacionados	304	322	334	356	378	393	389	408	447	510	572	645	978	1.017

Fuente: Raddar, Cálculos SDDE.

**Cuadro 127. Gasto de los hogares de Bogotá en otros gastos y subgrupos constitutivos. 2003-2016**  
Miles de millones de pesos corrientes

Otros gastos y subgrupos	2003	2004	2005	2006	2007	2008	2009	2010	2011	2012	2013	2014	2015	2016
<b>Otros gastos</b>	<b>5.902</b>	<b>6.441</b>	<b>7.003</b>	<b>7.721</b>	<b>8.608</b>	<b>9.388</b>	<b>10.077</b>	<b>10.955</b>	<b>11.556</b>	<b>12.300</b>	<b>13.595</b>	<b>15.465</b>	<b>22.911</b>	<b>24.225</b>
Artículos de joyería, otros personales	209	239	254	290	339	387	423	468	405	475	493	520	771	815
Artículos para el aseo, cuidado Personal	2.244	2.376	2.526	2.739	2.991	3.230	3.451	3.729	3.132	3.270	3.514	3.893	5.768	6.099
Bebidas alcohólicas, tabaco, cigarrillos	352	397	432	470	522	570	611	671	619	656	720	817	1.210	1.279
Cultura	415	438	455	489	517	539	541	570	2.394	2.663	3.196	3.774	5.591	5.912
Otros bienes y servicios	2.682	2.991	3.337	3.734	4.240	4.662	5.050	5.517	5.007	5.235	5.672	6.461	9.571	10.121

Fuente: Raddar, Calculos SDDE.

**Cuadro 128. Gasto de los hogares de Bogotá según nivel de ingreso. 2001-2016**  
Miles de millones de pesos. Pesos constantes Base diciembre de 1998

Año	Ingresos bajos		Ingresos medios		Ingresos altos	
	Corrientes	Constantes	Corrientes	Constantes	Corrientes	Constantes
2001	10.742	8.770	26.698	22.180	11.540	9.770
2002	11.960	9.115	29.437	23.074	12.583	10.161
2003	13.295	9.471	32.546	23.909	13.910	10.519
2004	14.613	9.826	35.795	24.833	15.202	10.941
2005	16.115	10.273	39.226	25.950	16.570	11.427
2006	17.677	10.905	43.611	27.528	18.223	12.117
2007	19.611	11.511	48.384	28.983	20.155	12.756
2008	21.504	11.668	53.027	29.657	21.970	13.225
2009	22.711	11.870	55.607	29.840	23.182	13.490
2010	24.755	12.633	59.689	31.310	24.806	14.206
2011	26.735	13.040	64.829	33.139	27.066	14.972
2012	28.208	13.530	71.280	35.062	29.171	15.928
2013	31.280	14.653	79.296	38.306	32.715	17.340
2014	35.975	16.389	91.392	42.718	37.548	19.243
2015	43.485	18.121	110.473	47.305	45.387	21.301
2016	46.447	17.983	117.998	46.943	48.479	21.138

Fuente: Raddar, Calculos SDDE.

The background consists of a dense field of small, light pink spheres, possibly marbles or beads, receding into the distance. A diagonal line splits the image from the top right to the bottom left. The area below this line is a solid, darker pink color.

13



Índice de precios  
al consumidor IPC

**Cuadro 129. Variación 12 meses del Índice de Precios al Consumidor (IPC) en Bogotá y Colombia, según grupos de gasto. 2003-2016**  
Porcentaje (%)

Grupo de gasto	2003	2004	2005	2006	2007	2008	2009	2010	2011	2012	2013	2014	2015	2016
<b>Bogotá</b>														
Total IPC	6,0	5,4	4,8	4,1	5,6	7,5	1,9	3,3	3,2	2,4	2,4	3,8	6,6	5,7
Alimentos	3,6	5,3	6,9	5,5	7,8	13,9	(0,2)	4,1	4,7	3,0	2,0	3,9	10,9	7,0
Vivienda	6,2	4,8	4,7	4,3	4,3	5,8	3,8	4,1	2,9	2,9	3,1	3,8	5,2	4,4
Vestuario	1,6	2,6	1,3	1,0	2,5	(0,2)	(0,4)	(1,8)	0,2	0,5	1,2	1,6	2,4	3,5
Salud	8,3	7,0	5,5	5,6	7,0	5,8	5,2	5,4	4,5	4,6	4,7	3,4	5,0	8,2
Educación	4,1	5,3	4,4	4,5	5,6	6,7	7,1	4,0	5,0	5,5	5,0	4,4	5,6	6,8
Diversión	6,8	5,0	2,2	0,2	3,8	(2,0)	1,6	2,0	(0,3)	1,5	2,1	5,1	1,2	1,9
Transporte	12,4	8,3	3,1	5,1	4,8	5,0	(0,4)	2,5	2,8	0,3	0,6	4,3	5,2	4,7
Comunicaciones	7,5	(0,1)	11,1	(15,0)	3,8	6,5	0,7	(0,6)	2,5	0,6	4,7	3,2	5,1	7,5
Otros gastos	5,5	5,4	3,5	5,0	5,1	4,4	3,4	2,8	1,2	1,3	0,7	2,3	6,8	8,3
<b>Colombia</b>														
Total IPC	6,5	5,5	4,9	4,5	5,7	7,7	2,0	3,2	3,7	2,4	1,9	3,7	6,8	5,8
Alimentos	5,3	5,4	6,6	5,7	8,5	13,2	(0,3)	4,1	5,3	2,5	0,9	4,7	10,9	7,2
Vivienda	6,3	4,9	4,1	4,2	4,3	6,7	4,3	3,7	3,8	3,0	2,7	3,7	5,4	4,8
Vestuario	1,5	1,4	0,6	0,3	1,7	(0,3)	(0,3)	(1,3)	0,5	0,8	0,9	1,5	3,0	4,0
Salud	8,6	7,0	5,1	5,3	6,5	5,3	4,9	4,3	3,6	4,3	4,4	3,5	5,3	8,1
Educación	4,8	5,7	5,2	4,7	5,2	6,1	6,3	4,0	4,6	4,6	4,4	4,1	5,1	6,3
Diversión	5,2	4,3	2,5	0,5	2,5	(0,0)	0,5	0,6	(0,3)	0,5	1,8	2,8	4,5	4,1
Transporte	11,9	8,4	5,0	6,2	5,5	5,4	0,3	2,8	3,1	1,5	1,4	3,2	4,9	4,5
Comunicaciones	10,5	5,8	9,3	(6,3)	2,4	4,0	0,9	(0,3)	3,3	1,6	2,8	2,3	4,7	4,7
Otros gastos	5,8	4,9	3,0	4,8	4,4	4,5	3,8	3,2	2,1	1,3	1,0	2,2	6,9	7,3

Fuente: Dane, IPC.

**Cuadro 130. Variación 12 meses del Índice de Precios al Consumidor (IPC) de alimentos en Bogotá, según gasto básico. Gastos básicos con mayor ponderación en la canasta. 2003-2016**

*Porcentaje (%)*

Gasto básico	2003	2004	2005	2006	2007	2008	2009	2010	2011	2012	2013	2014	2015	2016	Ponderación
Alimentos	3,6	5,3	6,8	5,5	7,8	13,9	(0,2)	4,1	4,7	3,0	2,0	3,9	10,9	7,0	27,5
Almuerzo	6,2	2,7	5,1	5,5	6,2	8,1	4,0	4,7	6,0	5,9	4,0	3,7	5,9	8,8	7,5
Leche	4,9	6,9	8,9	(1,2)	16,8	10,3	3,4	1,5	3,7	3,5	2,8	3,5	5,3	8,0	2,4
Res	2,9	7,9	7,4	6,2	16,8	3,4	(4,9)	(4,7)	(2,0)	8,6	3,0	2,3	7,7	21,6	2,1
Arroz	15,6	(0,1)	3,3	16,8	4,2	63,6	(22,4)	9,5	1,8	19,7	(13,1)	(1,6)	21,4	3,5	1,5
Pollo	7,4	6,6	3,7	1,9	4,6	9,5	4,6	(3,2)	17,6	(3,3)	1,7	3,5	8,1	2,6	1,2
Pan	4,1	9,9	1,7	7,0	9,4	12,3	(0,8)	4,2	0,2	3,6	3,1	(0,7)	10,4	4,7	1,2
Aceites y grasas	20,1	5,2	(3,7)	0,9	22,3	22,7	(0,7)	(5,3)	4,2	(8,4)	(1,0)	(1,0)	18,4	8,6	1,0
Otras frutas frescas	2,7	4,7	12,4	22,0	6,8	34,2	(23,1)	23,7	16,0	(6,7)	13,0	13,6	26,9	(4,1)	0,7
Huevos	0,7	4,1	0,8	15,2	3,5	15,6	(4,1)	2,6	6,0	1,0	0,0	9,8	2,1	7,7	0,7
Gaseosas y maltas	7,8	7,6	2,4	7,2	11,0	4,3	6,6	2,9	7,6	3,9	3,1	2,2	1,8	4,7	0,7
Pescado de mar, río y enlatado	9,0	15,0	1,7	13,4	6,0	6,5	7,1	2,3	1,9	4,0	3,5	3,8	8,8	7,3	0,5
Otros productos de panadería	19,2	7,6	1,7	6,2	9,6	4,4	2,7	1,8	5,9	5,2	3,3	0,2	8,7	9,2	0,5
Papa	(41,7)	21,8	20,8	0,8	(23,8)	59,0	17,6	1,1	14,5	(17,6)	(8,9)	57,0	4,9	(26,4)	0,4
Gastos de cafetería	2,2	5,5	7,5	4,5	5,8	7,8	3,8	4,0	2,7	6,3	3,7	4,6	7,4	9,2	0,4
Carnes frías y embutidos	14,6	3,4	0,6	0,3	4,9	6,4	4,7	2,9	1,4	0,6	7,0	2,1	11,3	2,3	0,4
Otras hortalizas y legumbres secas	0,2	7,7	(8,8)	(6,8)	23,0	35,0	(5,6)	1,5	(0,9)	(13,4)	(15,0)	12,0	45,1	3,8	0,4
Hamburguesa	5,5	6,8	8,6	6,9	6,1	5,3	7,8	1,4	5,4	5,6	(5,4)	3,6	9,3	8,9	0,4
Frijol	(10,1)	(3,3)	43,9	(4,2)	(1,4)	23,3	(9,5)	(2,3)	17,0	1,4	(12,2)	(2,3)	81,1	(22,8)	0,4
Comidas rápidas calientes	12,4	5,2	5,9	2,1	8,2	6,0	3,9	6,9	4,5	5,9	5,1	3,7	5,4	8,5	0,3
Otras hortalizas y legumbres frescas	19,4	1,4	24,4	2,7	7,9	49,0	(20,6)	56,5	(3,7)	(14,6)	41,1	1,4	48,4	34,0	0,3
Chocolate	20,3	(2,1)	(1,2)	0,6	14,6	2,8	3,9	13,0	8,8	0,7	(2,4)	4,2	10,8	12,1	0,3
Comidas rápidas frías	8,4	6,9	6,4	2,2	5,1	6,0	6,3	1,0	1,3	4,3	3,0	1,5	6,1	10,8	0,3
Azúcar	4,5	(0,6)	5,4	33,1	(16,3)	10,0	2,9	16,6	4,4	(6,7)	(4,3)	0,7	21,1	25,8	0,3
Pastas alimenticias	7,8	4,8	(2,5)	(9,1)	31,4	20,5	8,5	(0,1)	1,3	4,9	(0,1)	0,4	8,3	5,3	0,3
Demás alimentos 1.	n.d.	n.d.	n.d.	n.d.	n.d.	n.d.	n.d.	n.d.	n.d.	n.d.	n.d.	n.d.	n.d.	n.d.	3,1

Fuente: Dane, IPC.



**Cuadro 131. Variación 12 meses del Índice de Precios al Consumidor (IPC) de vivienda en Bogotá, según gasto básico. Gastos básicos con mayor ponderación en la canasta. 2003-2016**

*Porcentaje (%)*

Gasto básico	2003	2004	2005	2006	2007	2008	2009	2010	2011	2012	2013	2014	2015	2016	Ponderación
Alimentos	3,6	5,3	6,8	5,5	7,8	13,9	(0,2)	4,1	4,7	3,0	2,0	3,9	10,9	7,0	27,5
Almuerzo	6,2	2,7	5,1	5,5	6,2	8,1	4,0	4,7	6,0	5,9	4,0	3,7	5,9	8,8	7,5
Leche	4,9	6,9	8,9	(1,2)	16,8	10,3	3,4	1,5	3,7	3,5	2,8	3,5	5,3	8,0	2,4
Res	2,9	7,9	7,4	6,2	16,8	3,4	(4,9)	(4,7)	(2,0)	8,6	3,0	2,3	7,7	21,6	2,1
Arroz	15,6	(0,1)	3,3	16,8	4,2	63,6	(22,4)	9,5	1,8	19,7	(13,1)	(1,6)	21,4	3,5	1,5
Pollo	7,4	6,6	3,7	1,9	4,6	9,5	4,6	(3,2)	17,6	(3,3)	1,7	3,5	8,1	2,6	1,2
Pan	4,1	9,9	1,7	7,0	9,4	12,3	(0,8)	4,2	0,2	3,6	3,1	(0,7)	10,4	4,7	1,2
Aceites y grasas	20,1	5,2	(3,7)	0,9	22,3	22,7	(0,7)	(5,3)	4,2	(8,4)	(1,0)	(1,0)	18,4	8,6	1,0
Otras frutas frescas	2,7	4,7	12,4	22,0	6,8	34,2	(23,1)	23,7	16,0	(6,7)	13,0	13,6	26,9	(4,1)	0,7
Huevos	0,7	4,1	0,8	15,2	3,5	15,6	(4,1)	2,6	6,0	1,0	0,0	9,8	2,1	7,7	0,7
Gaseosas y maltas	7,8	7,6	2,4	7,2	11,0	4,3	6,6	2,9	7,6	3,9	3,1	2,2	1,8	4,7	0,7
Pescado de mar, río y enlatado	9,0	15,0	1,7	13,4	6,0	6,5	7,1	2,3	1,9	4,0	3,5	3,8	8,8	7,3	0,5
Otros productos de panadería	19,2	7,6	1,7	6,2	9,6	4,4	2,7	1,8	5,9	5,2	3,3	0,2	8,7	9,2	0,5
Papa	(41,7)	21,8	20,8	0,8	(23,8)	59,0	17,6	1,1	14,5	(17,6)	(8,9)	57,0	4,9	(26,4)	0,4
Gastos de cafetería	2,2	5,5	7,5	4,5	5,8	7,8	3,8	4,0	2,7	6,3	3,7	4,6	7,4	9,2	0,4
Carnes frías y embutidos	14,6	3,4	0,6	0,3	4,9	6,4	4,7	2,9	1,4	0,6	7,0	2,1	11,3	2,3	0,4
Otras hortalizas y legumbres secas	0,2	7,7	(8,8)	(6,8)	23,0	35,0	(5,6)	1,5	(0,9)	(13,4)	(15,0)	12,0	45,1	3,8	0,4
Hamburguesa	5,5	6,8	8,6	6,9	6,1	5,3	7,8	1,4	5,4	5,6	(5,4)	3,6	9,3	8,9	0,4
Frijol	(10,1)	(3,3)	43,9	(4,2)	(1,4)	23,3	(9,5)	(2,3)	17,0	1,4	(12,2)	(2,3)	81,1	(22,8)	0,4
Comidas rápidas calientes	12,4	5,2	5,9	2,1	8,2	6,0	3,9	6,9	4,5	5,9	5,1	3,7	5,4	8,5	0,3
Otras hortalizas y legumbres frescas	19,4	1,4	24,4	2,7	7,9	49,0	(20,6)	56,5	(3,7)	(14,6)	41,1	1,4	48,4	34,0	0,3
Chocolate	20,3	(2,1)	(1,2)	0,6	14,6	2,8	3,9	13,0	8,8	0,7	(2,4)	4,2	10,8	12,1	0,3
Comidas rápidas frías	8,4	6,9	6,4	2,2	5,1	6,0	6,3	1,0	1,3	4,3	3,0	1,5	6,1	10,8	0,3
Azúcar	4,5	(0,6)	5,4	33,1	(16,3)	10,0	2,9	16,6	4,4	(6,7)	(4,3)	0,7	21,1	25,8	0,3
Pastas alimenticias	7,8	4,8	(2,5)	(9,1)	31,4	20,5	8,5	(0,1)	1,3	4,9	(0,1)	0,4	8,3	5,3	0,3
Demás alimentos 1.	n.d.	n.d.	n.d.	n.d.	n.d.	n.d.	n.d.	n.d.	n.d.	n.d.	n.d.	n.d.	n.d.	n.d.	3,1

Fuente: Dane, IPC.

**Cuadro 132. Variación 12 meses del Índice de Precios al Consumidor (IPC) de vestuario en Bogotá, según gasto básico. Gastos básicos y su ponderación en la canasta. 2003-2016**

*Porcentaje (%)*

Gasto básico	2003	2004	2005	2006	2007	2008	2009	2010	2011	2012	2013	2014	2015	2016	Ponderación
Vestuario	1,6	2,6	1,3	1,0	2,5	(0,2)	(0,4)	(1,8)	0,2	0,5	1,2	1,6	2,4	3,5	5,0
Reparación y limpieza	9,0	8,5	5,0	6,2	5,9	6,1	2,2	8,7	3,4	3,0	4,8	1,9	3,1	4,5	0,0
Lavandería	1,1	10,0	4,9	6,5	6,6	7,7	5,0	3,0	5,4	3,9	4,0	2,9	5,2	6,1	0,2
Calzado para mujer	0,8	(1,6)	(1,1)	2,6	0,5	(1,4)	(2,8)	(0,2)	(2,0)	1,7	3,5	0,8	(0,5)	1,6	0,3
Pantalones para hombre	2,8	0,8	1,4	1,6	2,4	(3,0)	0,7	(2,9)	0,5	0,5	2,6	1,9	1,3	2,4	0,4
Ropa interior mujer	9,7	5,4	1,5	1,8	3,7	(1,7)	7,1	2,4	4,8	4,0	2,1	1,1	5,8	6,0	0,2
Camisitas y vestidos para bebé	2,4	2,0	2,1	2,9	5,6	(0,6)	3,3	1,0	5,4	1,7	1,9	3,1	4,7	4,7	0,0
Camisas para hombre	4,6	5,3	(0,7)	0,1	(1,1)	(0,3)	(1,2)	1,4	(0,6)	(0,2)	1,9	3,1	3,8	6,0	0,3
Ropa interior para niños	3,2	2,5	5,9	2,8	5,5	2,0	2,1	0,9	2,1	1,4	1,9	2,4	2,7	3,1	0,2
Otras prendas de vestir para niños	1,5	1,8	(0,1)	(0,9)	(0,5)	1,3	1,7	(1,5)	0,3	0,4	1,8	1,8	0,0	0,9	0,3
Pañales y otros	17,2	8,8	(4,4)	(4,6)	2,8	0,3	(2,0)	(3,7)	0,8	(1,3)	1,7	(1,7)	2,1	8,2	0,2
Calzado deportivo	-	-	-	-	-	-	(0,5)	(4,9)	(2,9)	(1,0)	1,3	1,5	4,0	1,9	0,4
Ropa interior hombre	3,2	5,4	3,3	5,4	4,7	1,3	2,3	0,8	3,5	3,5	0,5	3,3	4,4	6,5	0,2
Camisas para niños y blusas para niñas	7,4	(0,4)	2,3	1,4	3,2	(0,7)	(0,1)	0,8	2,2	0,3	0,5	3,1	3,3	2,8	0,1
Pantalones para mujer	(1,5)	(4,1)	(1,3)	1,0	(3,0)	(3,6)	(2,6)	(6,6)	(2,1)	(1,5)	0,4	0,9	3,4	3,0	0,4
Otras prendas de vestir hombre	0,1	2,4	3,8	(1,4)	1,9	0,2	(4,8)	(3,1)	0,0	(3,0)	0,2	1,1	0,1	4,3	0,5
Pantalones para niños	2,8	(4,1)	0,1	2,2	1,7	(0,5)	(2,4)	0,2	2,7	3,1	(0,2)	2,5	2,3	3,4	0,2
Confección y alquiler	1,4	(0,1)	10,1	(3,9)	0,9	2,2	1,5	(0,8)	2,3	2,1	(0,2)	2,6	0,5	2,6	0,0
Blusa	(11,5)	2,8	(2,8)	1,0	4,5	(5,8)	(5,3)	(6,4)	(3,2)	(3,1)	(1,3)	1,4	0,8	6,7	0,3
Otras prendas de vestir mujer	(8,9)	(4,5)	0,1	(4,3)	2,4	(7,2)	(2,0)	(5,4)	(1,8)	(0,1)	(1,8)	(1,4)	1,0	2,0	0,3
Calzado para hombre	1,4	1,9	2,4	1,3	2,9	1,9	1,0	0,5	1,8	3,0	(1,8)	1,8	5,0	1,5	0,3
Calzado para niños	(4,5)	1,4	1,3	(2,0)	0,9	0,3	2,6	(0,8)	(1,9)	(0,4)	3,5	2,0	1,5	1,4	0,4

Fuente: Dane, IPC.

**Cuadro 133. Variación 12 meses del Índice de Precios al Consumidor (IPC) de salud en Bogotá, según gasto básico. Gastos básicos y su ponderación en la canasta. 2003-2016**  
Porcentaje (%)

Gasto básico	2003	2004	2005	2006	2007	2008	2009	2010	2011	2012	2013	2014	2015	2016	Ponderación
Salud	8,3	7,0	5,5	5,6	7,0	5,8	5,2	5,4	4,5	4,6	4,7	3,4	5,0	8,2	2,9
Servicios de protección social dentro y fuera del hogar	-	-	-	-	-	-	7,0	14,7	6,4	7,8	6,1	4,0	3,3	7,2	0,2
Otras medicinas y anticonceptivos	22,0	16,2	6,3	4,1	5,6	6,8	0,9	2,2	2,4	2,5	5,7	0,4	4,9	5,3	0,5
Medicinas	12,1	8,5	5,4	3,8	7,1	5,5	4,8	5,3	2,8	4,2	5,1	3,3	5,5	10,7	1,1
Pagos complementarios	-	-	-	-	-	-	7,0	4,0	2,5	5,2	4,4	4,7	4,4	7,3	0,2
Aseguramiento privado	9,7	9,4	8,5	7,8	6,9	12,0	9,0	7,0	10,3	6,3	4,1	4,9	5,7	7,6	0,4
Consulta médica general	3,5	7,1	5,5	9,6	8,5	6,1	5,8	3,3	6,3	3,6	3,6	4,6	4,5	8,4	0,1
Imágenes diagnósticas	(0,9)	1,6	1,8	9,1	1,7	4,7	7,4	3,0	3,6	3,4	3,6	1,6	3,5	4,9	0,0
Medicina especializada	4,9	3,7	6,7	4,3	9,3	8,2	7,3	6,2	5,4	4,4	3,5	4,7	4,5	6,8	0,3
Exámenes de laboratorio	1,3	3,5	3,7	8,5	6,1	0,5	6,6	2,6	4,8	3,2	3,4	3,8	2,5	7,2	0,0
Servicios de hospitalización y ambulancias	10,4	5,2	6,2	4,0	4,6	4,8	5,6	2,1	3,3	4,3	1,3	2,5	4,2	5,3	0,0
Aparatos ortopédicos y otros	2,8	(4,8)	(2,7)	(2,5)	4,4	(2,3)	(1,2)	(3,5)	1,4	1,3	0,7	1,5	6,3	3,4	0,1

Fuente: Dane, IPC.

**Cuadro 134. Variación 12 meses del Índice de Precios al Consumidor (IPC) de educación en Bogotá, según gasto básico. Gastos básicos y su ponderación en la canasta. 2003-2016**  
Porcentaje (%)

Gasto básico	2003	2004	2005	2006	2007	2008	2009	2010	2011	2012	2013	2014	2015	2016	Ponderación
Educación	4,1	5,3	4,4	4,5	5,6	6,7	7,1	4,0	5,0	5,5	5,0	4,4	5,6	6,8	7,0
Pensiones	3,1	3,6	2,6	3,7	7,9	7,9	7,0	4,4	7,1	7,4	6,3	6,0	6,5	7,9	2,3
Matrículas y pensiones; Básica, media y vocacional	2,9	3,7	2,8	3,7	7,9	7,9	6,9	4,1	6,9	7,2	6,3	5,9	6,4	7,4	0,4
Matrículas educación superior y no formal	4,5	6,8	4,8	5,5	4,6	5,9	8,7	5,9	5,0	5,6	5,2	3,9	5,3	6,6	2,3
Textos	7,9	11,2	12,5	7,5	3,1	6,8	6,7	0,1	3,0	4,6	4,0	2,2	3,2	4,9	0,6
Otros costos educativos	3,1	5,0	3,4	3,9	6,6	7,0	6,4	3,5	3,0	2,7	2,2	3,8	4,2	4,8	0,8
Otros artículos escolares	5,3	0,5	2,3	1,7	(3,6)	(0,5)	0,7	0,8	(0,3)	2,7	1,8	2,7	10,0	10,2	0,1
Otros gastos escolares	9,5	2,5	(1,4)	2,2	(0,9)	1,9	1,2	(2,5)	(1,0)	(1,8)	1,2	0,9	9,7	5,6	0,2
Cuadernos	4,2	1,7	5,7	0,4	0,5	2,8	5,4	2,1	1,6	(1,5)	(1,3)	(1,4)	5,4	5,5	0,2

Fuente: Dane, IPC.

**Cuadro 135. Variación 12 meses del Índice de Precios al Consumidor (IPC) de diversión en Bogotá, según gasto básico. Gastos básicos y su ponderación en la canasta. 2003-2016**  
*Porcentaje (%)*

Gasto básico	2003	2004	2005	2006	2007	2008	2009	2010	2011	2012	2013	2014	2015	2016	Ponderación
Diversión	6,8	5,0	2,2	0,2	3,8	(2,0)	1,6	2,0	(0,3)	1,5	2,1	5,1	1,2	1,9	3,5
Turismo	5,8	9,2	3,6	4,1	12,3	9,9	8,5	2,8	1,0	(3,6)	7,8	(3,1)	6,2	2,6	0,4
Servicios para mascotas	-	-	-	-	-	-	6,9	4,5	9,9	4,6	7,0	3,8	5,7	8,0	0,0
Periódicos	6,5	0,0	(0,8)	1,5	4,4	(6,9)	1,6	4,6	5,0	-	5,5	2,2	(0,2)	6,6	0,1
Servicios de TV.	(2,6)	0,8	0,1	(0,6)	(7,0)	(2,5)	2,5	0,4	(1,5)	(0,7)	3,4	0,3	6,0	6,5	0,7
Revistas	7,1	1,9	2,4	9,6	1,4	4,2	8,5	(1,4)	2,2	(2,1)	3,2	2,2	3,5	2,6	0,0
Juegos de azar	5,7	-	(4,3)	0,8	-	-	7,7	(1,4)	-	(19,1)	1,5	(2,2)	-	(0,3)	0,3
Jardines	-	-	-	-	-	-	3,3	(2,9)	5,5	5,9	1,4	6,5	6,4	7,2	0,1
Libros	7,3	1,8	(3,7)	4,1	1,8	(2,1)	4,0	(2,4)	4,2	2,1	0,5	(1,4)	2,2	3,4	0,1
Artículos deportivos	9,2	3,4	(1,9)	1,3	1,8	(3,6)	3,3	2,6	0,7	(2,1)	0,2	1,4	11,3	5,6	0,1
Equipo de sonido	(0,1)	(4,7)	(3,5)	(4,4)	(8,4)	(7,8)	(3,2)	(3,8)	(8,9)	(2,6)	(1,2)	(2,7)	5,4	0,3	0,1
Juegos	-	-	-	-	-	-	3,3	(5,8)	(0,0)	(3,2)	(3,2)	(1,8)	1,4	1,5	0,3
Otros aparatos de video e imagen	(0,9)	(4,8)	(5,2)	(6,1)	(14,4)	(12,3)	(4,3)	(7,5)	(7,7)	(6,6)	(3,8)	(2,1)	7,2	3,9	0,1
Discos	(2,8)	(1,1)	(2,3)	(3,4)	0,5	(2,8)	(2,1)	(0,2)	(12,7)	(7,1)	(3,8)	(8,9)	2,3	(1,0)	0,0
Servicios culturales	-	-	-	-	-	-	(6,0)	3,3	(1,0)	(1,8)	(4,5)	5,2	4,9	2,9	0,2
Otros relacionados con cultura y esparcimiento	(7,8)	(5,7)	(7,0)	(2,9)	(15,2)	(7,6)	(9,7)	(13,7)	(13,8)	(6,7)	(4,6)	(1,5)	6,0	(0,2)	0,3
Televisor	1,8	(2,3)	(8,4)	(2,8)	(13,1)	(13,4)	(2,7)	(4,0)	(9,9)	(4,1)	(5,3)	(6,4)	10,2	(5,2)	0,2
Demás <sup>1</sup>	n.d.	n.d.	n.d.	n.d.	n.d.	n.d.	n.d.	n.d.	n.d.	n.d.	n.d.	n.d.	n.d.	n.d.	0,4

Fuente: Dane, IPC.

Nota 1. Demás: incluye todos los productos que no aparecen previamente en la tabla

**Cuadro 136. Variación 12 meses del Índice de Precios al Consumidor (IPC) de transporte en Bogotá, según gasto básico. Gastos básicos y su ponderación en la canasta. 2003-2016**  
Porcentaje (%)

Gasto básico	2003	2004	2005	2006	2007	2008	2009	2010	2011	2012	2013	2014	2015	2016	Ponderación
Transporte	12,4	8,3	3,1	5,1	4,8	5,0	(0,4)	2,5	2,8	0,3	0,6	4,3	5,2	4,7	15,5
Pasaje aéreo	13,6	12,7	8,6	10,6	11,2	2,5	(6,8)	(3,3)	7,6	6,3	12,9	8,9	10,6	(7,2)	0,6
Bus intermunicipal	15,8	7,3	1,3	18,1	4,3	7,7	0,9	0,7	5,5	3,7	6,9	2,5	4,8	7,0	0,2
Taxi	7,0	8,7	6,1	5,6	5,4	6,4	-	2,1	2,4	3,8	4,1	11,4	-	5,1	1,0
Servicios de mecánica	1,3	5,2	3,9	4,9	3,6	5,9	4,6	1,7	3,9	5,9	3,3	2,6	4,6	5,0	0,3
Servicio de parqueadero	6,6	5,2	13,1	6,9	9,6	4,2	20,7	1,2	6,6	4,1	2,8	2,6	1,3	2,3	0,3
Compra y cambio de aceite	11,9	5,9	10,6	14,6	8,1	3,8	9,8	3,4	5,7	3,1	2,1	2,6	5,1	7,9	0,1
Otros transporte intermunicipal	12,5	8,6	0,5	12,0	0,4	5,1	3,6	3,3	4,7	2,6	1,8	2,4	1,7	4,0	0,3
Vehículos	9,5	0,4	(1,6)	1,2	(4,1)	(2,5)	(0,1)	(3,4)	(3,1)	(2,7)	0,7	2,2	15,5	5,7	5,8
Buseta	26,9	11,0	-	-	10,5	2,5	-	8,7	8,0	3,7	-	7,2	-	-	1,2
Otros medios de transporte urbano	11,0	19,8	-	-	-	-	-	8,3	7,6	3,5	-	6,8	-	-	0,4
Bus	12,8	11,1	0,4	0,4	9,0	8,2	-	7,4	6,9	(1,2)	-	6,6	3,2	10,1	2,5
Llantas	5,9	0,2	(4,2)	(1,5)	(1,8)	2,2	13,9	(3,0)	1,6	6,4	(1,4)	(0,2)	4,0	7,8	0,0
Otros para transporte	7,0	3,4	(2,4)	(0,6)	(7,6)	2,4	0,4	(5,8)	(3,8)	1,0	(2,5)	1,3	11,4	6,5	0,3
Combustible	22,5	16,5	10,1	10,5	7,1	12,3	(4,8)	10,5	6,5	0,9	(3,7)	1,5	(7,6)	2,2	2,5

Fuente: Dane, IPC.

**Cuadro 137. Variación 12 meses del Índice de Precios al Consumidor (IPC) de comunicaciones en Bogotá, según gasto básico. Gastos básicos y su ponderación en la canasta. 2003-2016**  
Porcentaje (%)

Gasto básico	2003	2004	2005	2006	2007	2008	2009	2010	2011	2012	2013	2014	2015	2016	Ponderación
Comunicaciones	7,5	(0,1)	11,1	(15,0)	3,8	6,5	0,7	(0,6)	2,5	0,6	4,7	3,2	5,1	7,5	3,9
Porte de cartas y otros servicios	6,6	5,3	4,1	9,8	3,7	3,4	2,9	4,3	5,7	5,4	6,6	4,6	6,5	6,1	0,0
Servicios de telefonía	7,6	(0,3)	11,4	(16,2)	3,9	6,7	1,6	(0,3)	3,1	0,8	5,1	3,6	5,0	9,0	3,0
Otros servicios de telefonía	1,0	3,3	3,4	2,9	1,7	(3,2)	(2,0)	(4,8)	(0,3)	(0,6)	(1,9)	(3,4)	(0,5)	0,3	0,7
Equipos telefonía móvil y similares	-	-	-	-	-	-	(19,0)	(11,3)	(13,5)	(8,9)	(11,7)	(12,2)	7,0	(9,5)	0,2

Fuente: Dane, IPC.

**Cuadro 138. Variación 12 meses del Índice de Precios al Consumidor (IPC) de otros gastos en Bogotá, según gasto básico.**  
**Gastos básicos y su ponderación en la canasta. 2003-2016**  
*Porcentaje (%)*

Gasto básico	2003	2004	2005	2006	2007	2008	2009	2010	2011	2012	2013	2014	2015	2016	Ponderación
Otros gastos	5,5	5,4	3,5	5,0	5,1	4,4	3,4	2,8	1,2	1,3	0,7	2,3	6,8	8,3	5,7
Otros serv. del cuidado personal	(7,5)	(7,5)	1,1	6,5	7,8	(3,8)	3,9	5,3	4,2	3,0	7,3	2,9	6,7	5,7	0,1
Cigarrillos	10,9	7,7	1,4	7,3	3,1	4,5	3,8	13,8	(1,6)	3,3	5,9	3,6	5,3	6,5	0,1
Corte de cabello	(3,3)	(4,7)	6,1	7,8	6,4	0,9	3,7	4,3	5,7	4,9	4,8	2,9	5,1	7,3	0,4
Aguardiente	1,8	6,5	6,6	5,5	7,4	4,1	3,2	7,5	6,2	1,3	4,2	2,8	10,3	8,8	0,1
Otros servicios financieros	5,4	9,5	4,7	5,9	6,0	4,3	5,2	9,8	3,7	3,2	4,1	2,5	2,3	2,4	0,0
Otras bebidas alcohólicas	3,0	9,4	(3,5)	3,9	8,5	2,7	3,9	8,7	1,0	3,6	3,6	2,4	5,7	6,6	0,4
Servicios bancarios	4,9	8,5	5,8	6,5	7,6	5,0	6,9	6,0	2,9	2,3	3,3	3,8	4,4	5,7	0,5
Higiene y cuidado facial	11,4	5,7	2,5	1,2	2,7	4,3	5,4	4,3	2,4	3,9	2,5	3,6	10,1	8,9	0,5
Otros productos cuidado personal	8,4	5,2	(7,1)	0,0	(0,4)	(0,2)	(1,6)	(8,1)	(11,4)	(3,2)	0,9	(0,5)	16,7	6,5	0,3
Seguros de vehículo	-	-	-	-	-	-	3,4	(5,1)	(1,2)	(5,6)	(0,4)	0,7	14,8	9,2	0,2
Higiene corporal	9,1	0,6	1,5	1,8	1,8	3,4	2,7	1,3	1,0	2,3	(1,1)	1,1	2,9	11,4	1,3
Cerveza	17,9	2,5	(4,8)	2,4	3,8	10,4	8,2	3,7	(0,0)	(0,9)	(1,3)	3,1	(0,3)	3,4	0,4
Higiene oral	11,5	(1,5)	5,8	(2,1)	0,5	0,7	1,8	5,4	0,0	3,3	(2,3)	0,6	7,0	6,9	0,4
Otros artículos personales	(10,1)	12,5	(11,6)	(0,3)	(0,7)	(0,6)	(0,1)	(1,3)	(1,0)	(2,8)	(2,5)	1,4	1,1	3,4	0,2
Cuidado del cabello	(10,5)	(1,1)	3,6	0,3	(1,2)	6,9	0,7	1,9	2,1	(2,3)	(2,6)	4,0	15,4	13,0	0,6
Relojes	14,2	6,9	0,2	2,3	(0,5)	0,8	2,0	2,3	0,4	(2,5)	(2,8)	(1,8)	11,5	2,6	0,0
Joyería en oro y plata	14,9	9,4	(2,8)	25,9	7,6	12,0	9,4	2,8	17,1	(2,3)	(5,4)	(0,3)	18,4	11,7	0,1

Fuente: Dane, IPC.





Pobreza  
e ingresos



**Cuadro 139. Incidencia de la pobreza en Bogotá, 23 departamentos y Colombia. 2002-2016**  
Porcentaje (%)

Ciudad	2002	2003	2004	2005	2008	2009	2010	2011	2012	2013	2014	2015	2016
<b>Colombia</b>	<b>49,7</b>	<b>48,0</b>	<b>47,4</b>	<b>45,0</b>	<b>42,0</b>	<b>40,3</b>	<b>37,2</b>	<b>34,1</b>	<b>32,7</b>	<b>30,6</b>	<b>28,5</b>	27,8	28,0
Antioquia	47,9	46,2	44,4	41,8	38,3	35,1	31,3	29,3	26,8	24,2	24,3	23,7	21,9
Atlántico	50,1	52,4	49,9	48,8	48,0	47,9	43,9	37,8	33,9	32,4	28,6	25,7	25,0
Bogotá	31,8	32,1	28,8	26,6	19,7	18,3	15,4	13,1	11,6	10,2	10,1	10,4	11,6
Bolívar	64,9	53,9	54,8	51,9	58,3	57,1	49,4	43,7	44,2	41,8	39,9	39,3	41,0
Boyacá	67,1	64,6	63,6	58,3	58,0	48,0	47,1	39,9	35,6	39,3	38,2	35,4	32,0
Caldas	46,1	47,3	47,9	43,8	42,8	41,7	39,6	36,6	35,4	32,2	29,2	27,9	27,6
Caquetá	53,0	53,6	55,7	53,7	47,7	51,6	44,3	40,8	42,1	42,4	39,0	41,3	35,8
Cauca	57,8	62,0	60,0	56,1	66,4	66,1	64,7	62,0	62,1	58,4	54,2	51,6	50,7
Cesar	61,9	60,1	59,2	56,2	63,2	58,6	53,6	47,2	46,8	44,8	40,9	42,3	41,9
Córdoba	67,6	69,2	72,7	74,7	73,1	68,3	64,9	64,0	68,0	63,1	65,9	62,8	59,8
Cundinamarca	65,6	64,0	67,6	63,7	62,0	61,8	63,6	61,5	60,2	51,8	46,3	46,6	44,8
Chocó	51,4	50,7	50,2	44,6	30,8	26,2	25,4	21,3	23,3	18,9	16,9	17,0	17,3
Huila	69,6	66,8	64,6	56,1	58,5	57,5	53,3	48,2	45,4	47,3	43,9	44,3	45,9
La Guajira	67,2	58,3	57,7	57,8	69,9	66,7	64,6	57,4	58,4	55,8	53,0	53,3	52,5
Magdalena	65,5	59,5	54,8	57,5	64,5	58,3	58,0	57,5	52,3	50,5	48,1	44,8	50,0
Meta	39,8	41,1	36,7	38,3	32,2	36,0	32,4	30,0	29,5	27,1	23,3	21,8	24,5
Nariño	65,7	70,0	65,2	58,7	56,1	55,1	56,4	50,6	50,8	47,6	42,9	40,0	45,7
Norte de Santander	56,6	58,9	61,0	59,4	50,7	47,5	43,1	40,6	40,4	39,4	39,9	40,0	40,4
Quindío	47,1	38,8	46,8	45,6	43,3	49,9	43,4	40,2	38,9	35,6	31,7	31,7	30,3
Risaralda	37,6	34,6	36,0	35,5	35,1	32,3	33,3	27,0	28,4	28,8	23,7	22,3	19,6
Santander	45,0	44,4	42,3	41,4	30,6	27,2	21,6	21,8	20,8	19,5	19,6	17,9	18,0
Sucre	69,2	58,2	64,0	63,8	66,6	66,2	63,7	53,0	51,5	47,3	43,9	44,7	46,7
Tolima	54,3	51,9	55,8	50,7	46,4	48,4	45,1	43,1	42,3	34,8	32,5	32,9	31,4
Valle del Cauca	38,9	41,0	38,0	36,6	33,4	33,3	30,7	30,0	26,9	27,2	22,7	21,5	22,6

Fuente: Dane, Pobreza Monetaria y Multidimensional.

**Cuadro 140. Brecha de la pobreza en Bogotá, 23 departamentos y Colombia. 2002-2016**  
*Porcentaje (%)*

Ciudad	2002	2003	2004	2005	2008	2009	2010	2011	2012	2013	2014	2015	2016
Colombia	21,8	20,5	19,8	21,9	18,4	16,8	15,1	13,4	12,9	11,8	10,8	10,3	10,3
Antioquia	21,4	20,0	18,8	21,5	17,0	14,8	12,7	11,3	10,5	9,4	10,1	9,2	8,4
Atlántico	20,2	20,5	19,1	21,8	18,6	17,9	16,0	12,5	10,8	10,1	8,7	7,2	6,9
Bogotá	12,5	12,7	11,1	11,3	6,6	6,2	5,1	4,1	3,7	3,3	3,4	3,6	3,9
Bolívar	31,2	21,5	21,8	24,2	27,7	24,9	19,9	16,8	17,6	16,4	15,1	13,4	14,7
Boyacá	36,3	33,8	32,9	29,8	27,7	19,4	19,3	14,9	12,7	15,5	15,1	13,7	12,1
Caldas	17,9	18,8	19,2	20,2	16,8	16,3	14,8	13,6	13,2	11,7	10,5	9,8	9,7
Caquetá	25,6	25,8	23,1	27,3	20,0	20,1	15,6	14,5	15,5	14,9	13,9	14,1	12,1
Cauca	25,8	27,7	25,8	28,0	36,1	33,8	32,1	30,5	30,1	26,8	24,0	22,2	20,2
Cesar	26,2	23,3	25,0	27,6	31,5	26,8	23,0	20,1	19,5	17,0	16,0	15,6	15,9
Córdoba	32,4	36,6	37,4	47,2	41,9	35,0	32,4	31,2	37,6	33,6	36,4	34,1	31,4
Cundinamarca	33,0	31,3	32,5	33,0	25,5	26,7	27,8	27,4	26,9	20,5	16,5	16,4	14,8
Chocó	21,7	20,8	20,7	19,4	11,9	9,7	9,7	8,0	7,8	6,8	5,6	5,3	6,1
Huila	37,0	34,6	29,5	27,1	28,4	27,9	25,0	19,4	18,3	19,7	16,7	18,6	19,5
La Guajira	29,2	25,2	23,2	28,4	39,7	33,9	35,3	28,5	27,4	26,4	24,6	23,6	23,7
Magdalena	29,7	23,0	20,8	26,7	32,6	26,3	26,8	26,2	21,7	20,6	18,8	17,4	21,0
Meta	17,7	17,4	14,6	16,8	13,7	13,7	12,5	11,6	11,9	10,4	8,8	7,7	9,3
Nariño	31,8	32,0	29,2	27,9	21,7	22,5	21,8	19,6	20,0	18,0	15,1	13,6	16,9
Norte de Santander	22,4	24,7	27,0	28,8	20,7	17,9	16,1	14,6	14,8	14,9	14,9	15,0	15,5
Quindío	19,7	14,9	19,8	20,9	19,5	21,7	17,7	16,5	16,2	13,6	12,1	12,6	10,9
Risaralda	13,1	11,6	12,2	15,7	13,3	11,2	11,8	8,9	9,8	11,2	8,3	6,9	5,8
Santander	19,3	18,6	16,1	18,2	11,4	9,6	6,9	7,4	6,7	6,2	6,5	6,3	5,6
Sucre	32,4	24,6	28,2	33,5	32,8	29,9	29,5	20,6	18,3	16,1	14,5	14,7	16,1
Tolima	24,0	23,5	24,9	24,8	19,6	19,7	19,2	17,5	16,9	13,5	11,9	11,6	10,8
Valle del Cauca	15,4	15,3	14,8	17,0	13,2	13,2	12,1	11,8	10,4	10,3	8,2	7,9	8,2

Fuente: Dane, Pobreza Monetaria y Multidimensional.

**Cuadro 141. Severidad de la pobreza en Bogotá, 23 departamentos y Colombia. 2002-2016**  
Porcentaje (%)

Ciudad	2002	2003	2004	2005	2008	2009	2010	2011	2012	2013	2014	2015	2016
Colombia	12,7	11,7	11,1	12,3	10,8	9,5	8,5	7,3	7,0	6,4	5,8	5,4	5,5
Antioquia	12,8	11,7	10,9	12,6	10,2	8,5	7,1	6,2	5,8	5,2	6,0	5,0	4,7
Atlántico	10,8	10,6	9,6	11,2	9,7	9,4	8,1	5,7	4,9	4,6	3,9	3,0	2,9
Bogotá	7,0	7,0	6,1	5,9	3,3	3,2	2,6	2,0	1,9	1,7	1,8	1,9	2,1
Bolívar	18,7	11,0	11,5	12,9	16,7	14,1	10,7	8,7	9,4	8,8	7,8	6,4	7,4
Boyacá	24,3	22,3	20,9	18,5	17,3	10,8	10,6	7,7	6,3	8,4	8,2	7,4	6,5
Caldas	9,8	10,3	10,5	11,0	9,2	8,7	7,8	7,0	6,9	6,3	5,4	5,2	5,3
Caquetá	16,5	16,2	12,8	16,5	11,2	10,6	7,6	7,1	7,9	7,4	7,0	6,7	5,9
Cauca	15,0	16,3	14,5	16,9	23,9	21,1	19,9	18,5	18,1	15,7	13,7	12,6	10,7
Cesar	14,5	12,0	14,0	15,1	20,2	16,1	13,3	11,3	11,1	9,0	8,6	8,1	8,5
Córdoba	19,4	23,4	23,2	31,9	29,8	22,3	20,2	19,0	25,5	22,4	24,9	23,0	21,0
Cundinamarca	20,2	18,7	19,3	19,0	13,8	14,9	15,6	15,3	15,4	10,6	8,1	7,9	6,6
Chocó	13,1	12,0	11,7	10,9	6,7	5,4	5,5	4,4	4,0	3,8	2,8	2,6	3,3
Huila	24,4	22,1	17,4	15,7	17,6	17,2	15,1	10,5	9,9	10,7	8,6	10,2	11,1
La Guajira	17,1	13,9	12,2	16,2	27,2	22,1	23,8	17,9	16,6	16,1	14,6	13,8	14,0
Magdalena	17,1	11,8	10,3	13,9	20,5	15,4	16,2	15,5	12,1	11,3	9,9	9,2	11,6
Meta	10,4	10,1	7,8	9,2	8,1	7,7	7,0	6,4	6,9	5,9	5,1	4,1	5,4
Nariño	18,7	18,4	16,4	15,7	11,0	12,1	11,4	9,9	10,6	9,2	7,2	6,4	8,5
Norte de Santander	11,8	13,7	15,5	16,1	11,6	9,3	8,3	7,4	7,6	7,9	7,8	8,0	8,4
Quindío	10,9	8,3	11,4	11,0	11,7	12,8	9,8	9,1	9,2	7,4	6,3	7,1	5,7
Risaralda	6,7	5,7	6,0	8,0	7,2	5,6	6,1	4,4	5,0	6,2	4,3	3,3	2,7
Santander	11,2	10,4	8,5	9,8	5,9	5,0	3,3	3,7	3,2	2,9	3,2	3,2	2,7
Sucre	18,7	13,4	15,7	19,3	19,7	16,9	17,3	10,5	8,8	7,5	6,7	6,7	7,6
Tolima	13,8	13,7	14,3	13,9	11,2	10,9	10,8	9,7	9,2	7,1	6,2	5,8	5,4
Valle del Cauca	8,2	8,4	7,9	9,1	7,6	7,5	6,9	6,7	5,7	5,7	4,4	4,3	4,5

Fuente: Dane, Pobreza Monetaria y Multidimensional.

**Cuadro 142. Línea de pobreza en Bogotá, 23 departamentos y Colombia. 2002-2016**  
*Pesos corrientes*

Ciudad	2002	2003	2004	2005	2008	2009	2010	2011	2012	2013	2014	2015	2016
<b>Colombia</b>	<b>120.463</b>	<b>129.626</b>	<b>137.449</b>	<b>145.333</b>	<b>174.745</b>	<b>182.592</b>	<b>187.063</b>	<b>194.696</b>	<b>202.083</b>	<b>206.091</b>	211.807	223.638	241.673
Antioquia	121.261	130.443	138.831	146.874	175.523	183.784	189.166	197.354	205.300	209.690	215.449	227.779	246.012
Atlántico	129.847	140.413	148.315	156.458	189.917	199.016	202.907	210.906	220.510	224.649	230.988	244.700	264.814
Bogotá	137.493	147.120	155.591	163.679	193.136	200.555	205.125	212.749	219.101	223.537	229.672	241.130	260.109
Bolívar	118.412	128.294	136.500	144.225	175.910	184.328	188.383	196.634	204.876	208.950	215.121	228.020	246.135
Boyacá	105.999	114.570	121.649	129.215	156.547	164.612	168.553	175.710	182.986	187.023	192.291	203.095	219.977
Caldas	117.918	126.372	133.883	141.191	169.727	176.875	180.354	188.580	195.827	199.927	205.192	217.770	236.394
Caquetá	107.056	116.673	123.370	131.937	160.983	167.184	171.339	178.461	184.709	188.177	193.621	205.110	222.269
Cauca	100.498	108.073	114.366	120.805	146.267	152.507	156.090	162.446	168.312	171.535	176.249	186.491	201.270
Cesar	115.832	125.059	132.837	141.312	171.568	179.965	184.914	193.170	201.561	205.365	211.135	223.573	241.510
Córdoba	104.884	112.849	119.613	126.352	152.120	159.914	163.148	169.573	176.306	179.795	183.843	194.374	210.045
Cundinamarca	105.673	113.927	121.195	128.840	155.790	162.610	166.246	172.963	180.067	183.799	188.490	199.415	216.076
Chocó	112.576	121.382	128.941	137.119	166.159	173.735	177.947	185.690	193.289	197.041	202.516	214.472	231.463
Huila	111.425	120.184	127.202	134.242	162.609	171.431	175.541	182.846	190.227	193.938	199.379	210.606	227.029
La Guajira	108.557	117.189	123.936	130.040	158.179	164.873	168.415	174.531	181.398	185.533	190.995	201.521	217.679
Magdalena	115.486	124.108	131.910	140.591	171.265	178.501	183.050	190.463	197.891	202.003	207.858	219.868	236.632
Meta	117.627	126.621	134.502	142.630	174.531	180.381	185.573	193.454	200.926	205.644	211.416	222.743	240.048
Nariño	104.359	112.920	119.500	127.204	152.768	159.635	163.257	170.081	176.026	179.335	184.433	195.102	211.656
Norte de Santander	122.063	130.715	136.940	144.866	177.200	187.500	193.091	201.372	209.053	210.701	214.536	225.341	244.930
Quindío	125.505	135.084	143.012	151.978	181.837	191.490	194.993	202.505	209.413	212.527	217.711	230.102	249.514
Risaralda	120.706	129.939	137.466	145.284	175.755	184.304	188.331	195.756	203.078	206.950	212.446	224.972	242.251
Santander	117.780	126.572	134.579	143.011	172.935	181.963	187.830	196.663	206.243	211.277	218.286	230.392	248.387
Sucre	113.748	122.608	129.895	137.588	166.456	174.120	178.291	185.111	192.800	196.599	201.850	213.783	232.555
Tolima	114.269	123.144	130.602	138.353	168.085	175.482	180.087	187.782	194.896	198.852	204.575	216.421	233.983
Valle del Cauca	127.764	137.176	145.712	153.577	183.552	191.278	195.512	202.719	209.464	213.425	219.391	231.412	250.531

Fuente: Dane, Pobreza Monetaria y Multidimensional.

**Cuadro 143. Incidencia de la pobreza extrema en Bogotá, 23 departamentos y Colombia. 2002-2016**  
Porcentaje (%)

Ciudad	2002	2003	2004	2005	2008	2009	2010	2011	2012	2013	2014	2015	2016
Colombia	17,7	15,7	14,8	13,8	16,4	14,4	12,3	10,6	10,4	9,1	8,1	7,9	8,5
Antioquia	17,8	15,5	14,7	13,9	15,4	12,8	10,5	8,7	8,1	6,9	7,7	7,3	6,6
Atlántico	12,4	11,6	9,5	9,7	12,5	12,2	9,4	5,3	4,7	4,3	3,9	2,7	3,1
Bogotá	7,2	7,0	6,0	4,7	3,5	3,2	2,6	2,0	2,0	1,6	1,9	2,0	2,3
Bolívar	29,8	13,3	14,2	12,3	25,6	22,3	14,9	12,0	13,2	12,6	10,1	8,3	11,0
Boyacá	39,2	36,4	33,0	27,4	31,4	20,0	19,2	13,4	11,0	13,7	13,3	12,6	10,6
Caldas	12,9	13,6	13,5	12,1	13,7	12,2	11,2	9,9	10,4	8,8	7,2	6,6	7,2
Caquetá	21,7	24,8	20,1	20,7	17,1	16,3	9,9	9,6	10,2	9,5	9,7	9,1	8,7
Cauca	24,2	27,8	26,5	27,4	42,5	39,0	35,9	34,3	34,0	28,4	25,5	24,0	22,3
Cesar	19,2	15,0	17,6	14,9	30,2	23,7	18,6	17,2	16,0	12,5	12,0	11,0	12,1
Córdoba	32,4	36,2	41,6	44,2	45,9	40,5	33,5	34,3	40,7	35,6	39,1	37,1	34,7
Cundinamarca	31,6	32,4	31,9	28,1	23,9	25,0	25,6	27,0	27,3	18,6	12,3	12,9	10,8
Chocó	18,7	17,7	16,5	15,1	10,0	8,2	8,0	6,9	6,3	5,0	3,8	3,9	5,3
Huila	35,2	33,2	27,2	21,0	30,2	29,2	25,9	17,3	16,6	17,9	14,2	18,9	20,0
La Guajira	31,1	20,3	18,3	22,2	43,9	35,4	37,6	28,1	27,7	25,7	24,8	24,3	25,3
Magdalena	24,0	14,2	13,7	14,7	31,6	24,1	23,5	23,5	17,4	15,6	13,6	12,5	18,2
Meta	13,2	13,6	8,8	11,0	10,7	10,8	9,7	8,4	9,2	7,6	6,6	5,8	7,5
Nariño	33,1	33,3	29,0	23,8	20,7	21,2	18,6	16,3	17,2	15,0	11,3	10,6	16,2
Norte de Santander	16,6	18,3	21,1	19,4	17,4	14,0	11,0	9,9	10,7	10,7	10,5	11,6	12,4
Quindío	13,1	10,8	14,1	10,4	15,1	17,2	12,5	11,7	12,1	9,2	6,9	9,3	7,4
Risaralda	7,3	5,7	7,3	8,4	10,4	7,6	7,7	5,3	6,4	8,1	5,4	3,9	3,4
Santander	16,6	14,8	12,6	11,9	9,3	8,0	4,8	5,8	4,6	4,2	5,1	4,9	4,7
Sucre	28,8	18,8	21,1	23,0	33,1	29,0	28,6	16,2	12,7	10,1	9,1	9,4	12,0
Tolima	19,9	20,3	20,7	15,9	17,4	17,9	17,4	15,2	15,3	11,3	9,3	9,0	9,5
Valle del Cauca	8,9	9,8	8,2	8,4	10,4	9,7	8,5	8,4	7,4	7,1	5,2	5,2	6,2

Fuente: Dane, Pobreza Monetaria y Multidimensional.

**Cuadro 144. Brecha de la pobreza extrema en Bogotá, 23 departamentos y Colombia. 2002-2016**  
*Porcentaje (%)*

Ciudad	2002	2003	2004	2005	2008	2009	2010	2011	2012	2013	2014	2015	2016
Colombia	6,7	5,8	5,4	5,9	6,7	5,5	4,6	3,8	3,8	3,3	3,0	2,9	3,1
Antioquia	7,3	6,3	5,6	7,1	6,5	4,9	3,8	3,4	3,2	2,6	3,5	2,7	2,6
Atlántico	3,7	3,3	2,7	3,2	3,8	3,8	2,9	1,5	1,3	1,2	1,1	0,7	0,8
Bogotá	2,8	2,7	2,5	1,9	1,3	1,4	1,1	0,7	0,8	0,7	0,8	1,0	1,1
Bolívar	10,6	4,0	4,7	4,8	10,7	7,6	4,8	3,7	4,4	4,0	3,2	2,5	3,3
Boyacá	17,5	15,9	14,3	12,5	12,9	7,1	6,6	4,6	3,4	5,0	5,1	4,6	4,2
Caldas	4,5	4,5	4,7	4,7	4,9	4,2	3,8	3,3	3,4	3,3	2,5	2,8	3,0
Caquetá	11,1	10,4	6,1	10,0	6,1	5,1	2,7	2,5	3,2	3,0	2,7	2,6	2,5
Cauca	9,7	9,8	8,6	11,1	19,9	16,1	14,8	13,4	12,9	10,8	9,0	8,5	7,1
Cesar	6,3	4,3	6,6	6,3	13,5	9,7	7,3	6,0	6,4	4,3	4,4	3,9	4,5
Córdoba	11,6	15,9	15,0	22,6	24,5	16,4	14,3	12,9	20,1	16,8	19,6	18,1	17,1
Cundinamarca	13,2	11,3	12,2	11,3	8,2	9,2	9,3	8,9	9,6	5,1	3,5	3,6	2,7
Chocó	8,1	6,9	6,1	5,9	4,2	3,5	3,4	2,6	2,1	2,2	1,4	1,4	2,1
Huila	16,4	14,3	10,0	8,5	12,6	12,1	10,2	5,9	5,6	5,9	4,4	6,5	7,8
La Guajira	10,1	7,3	5,9	8,8	21,6	16,5	18,6	12,7	11,2	10,8	9,7	9,5	10,2
Magdalena	9,7	4,6	3,7	5,1	13,6	8,7	9,6	8,9	6,1	5,5	4,2	4,3	6,3
Meta	5,5	5,6	3,4	4,3	5,1	4,3	3,8	3,4	4,0	3,3	3,2	2,1	3,5
Nariño	11,7	11,2	9,2	8,7	5,8	6,8	5,8	4,5	5,4	4,6	3,0	2,8	4,8
Norte de Santander	4,7	6,2	7,7	7,5	6,5	4,4	3,6	3,3	3,5	3,5	3,5	4,0	4,7
Quindío	4,1	3,5	5,1	3,8	6,4	6,8	4,2	4,0	4,5	3,2	2,4	3,4	2,8
Risaralda	2,7	2,2	2,3	3,2	3,8	2,4	2,7	1,9	2,3	3,3	2,1	1,3	1,2
Santander	6,4	5,6	4,0	4,7	3,2	2,9	1,6	2,0	1,5	1,3	1,7	1,8	1,5
Sucre	10,0	6,3	7,8	9,5	12,5	9,3	10,0	4,4	3,4	2,5	2,4	2,3	3,2
Tolima	7,5	7,4	7,4	6,8	6,8	6,3	6,3	5,7	5,0	3,5	3,4	2,9	2,9
Valle del Cauca	2,8	3,6	2,9	3,9	4,2	3,9	3,6	3,4	2,8	3,0	2,2	2,2	2,6

Fuente: Dane, Pobreza Monetaria y Multidimensional.

**Cuadro 145. Severidad de la pobreza extrema en Bogotá, 23 departamentos y Colombia. 2002-2016**  
*Porcentaje (%)*

Ciudad	2002	2003	2004	2005	2008	2009	2010	2011	2012	2013	2014	2015	2016
Colombia	3,7	3,1	2,8	3,1	4,0	3,0	2,5	2,0	2,1	1,8	1,7	1,6	1,7
Antioquia	4,3	3,7	3,2	4,1	3,9	2,7	2,1	1,9	1,9	1,5	2,2	1,4	1,6
Atlántico	1,7	1,5	1,2	1,4	1,9	2,0	1,4	0,7	0,6	0,6	0,5	0,3	0,3
Bogotá	1,8	1,7	1,6	1,1	0,8	0,9	0,7	0,4	0,5	0,5	0,6	0,7	0,8
Bolívar	5,2	1,9	2,2	2,3	6,1	3,8	2,3	1,7	2,2	2,1	1,5	1,1	1,6
Boyacá	10,7	9,8	8,1	7,1	7,6	3,9	3,4	2,3	1,7	2,7	2,6	2,4	2,4
Caldas	2,5	2,4	2,5	2,3	2,7	2,3	2,0	1,8	1,9	1,9	1,3	1,7	1,9
Caquetá	7,3	6,4	3,1	5,6	3,3	2,4	1,1	1,1	1,6	1,5	1,2	1,2	1,2
Cauca	5,1	5,1	4,0	6,3	12,2	8,8	8,2	7,1	6,7	5,7	4,6	4,3	3,3
Cesar	3,2	2,1	3,4	3,0	8,5	5,5	4,3	3,1	3,6	2,3	2,5	2,1	2,6
Córdoba	5,8	9,1	7,7	13,4	16,8	9,3	8,3	7,1	13,1	10,6	12,9	11,5	11,3
Cundinamarca	7,0	5,8	6,0	5,3	4,0	4,7	4,8	4,1	4,9	2,1	1,6	1,8	1,0
Chocó	5,0	3,9	3,4	3,1	2,6	2,1	2,1	1,4	1,2	1,4	0,8	0,8	1,2
Huila	9,9	8,2	5,4	4,3	7,3	6,7	5,5	2,9	2,8	2,8	2,0	3,2	4,4
La Guajira	5,0	3,8	2,9	4,4	14,0	10,5	11,9	7,8	6,2	6,0	5,1	5,2	5,5
Magdalena	5,1	2,2	1,5	1,9	8,2	4,8	5,6	4,9	3,3	2,9	2,0	2,3	3,3
Meta	3,3	3,6	1,9	2,4	3,3	2,7	2,2	2,2	2,5	2,2	2,1	1,4	2,3
Nariño	5,7	5,1	4,1	4,1	2,6	3,3	2,7	1,9	2,6	2,1	1,3	1,2	2,1
Norte de Santander	2,3	3,1	4,1	3,6	3,6	2,1	1,8	1,7	1,7	1,9	1,8	2,2	2,7
Quindío	2,2	1,9	2,9	1,9	4,0	4,0	2,3	2,1	2,6	1,7	1,3	1,9	1,6
Risaralda	1,5	1,2	1,2	1,5	2,2	1,3	1,5	1,0	1,3	2,0	1,3	0,7	0,7
Santander	3,7	3,0	1,9	2,3	1,7	1,5	0,8	1,1	0,8	0,7	0,9	1,0	0,8
Sucre	4,7	3,0	3,7	4,6	6,6	4,4	5,0	1,8	1,5	1,0	1,0	0,9	1,3
Tolima	3,9	3,9	3,9	3,3	3,9	3,2	3,2	3,1	2,5	1,7	1,8	1,4	1,3
Valle del Cauca	1,5	2,0	1,6	2,0	2,6	2,4	2,2	2,1	1,6	1,8	1,4	1,4	1,5

Fuente: Dane, Pobreza Monetaria y Multidimensional.

**Cuadro 146. Línea de indigencia en Bogotá, 23 departamentos y Colombia. 2002-2016**  
*Pesos corrientes*

Ciudad	2002	2003	2004	2005	2008	2009	2010	2011	2012	2013	2014	2015	2016
Colombia	51.328	55.283	58.420	62.179	80.195	83.018	83.578	87.672	91.207	91.698	94.103	102.109	114.692
Antioquia	50.911	55.074	58.582	62.391	80.601	82.833	83.434	87.294	90.740	91.001	93.223	101.332	113.694
Atlántico	53.823	58.177	60.965	64.571	83.647	87.628	88.171	92.801	96.967	97.243	100.278	108.996	121.699
Bogotá	54.493	58.169	61.508	65.182	83.001	86.192	87.494	91.540	95.192	96.741	99.297	106.489	119.134
Bolívar	51.508	55.726	58.969	62.473	80.985	84.433	84.658	89.157	93.301	93.391	95.871	104.459	115.722
Boyacá	48.432	52.564	55.446	59.103	76.378	79.793	80.076	83.904	87.383	87.819	89.825	97.437	110.332
Caldas	50.502	54.255	57.489	61.244	79.276	81.531	81.291	85.149	88.214	88.440	90.221	98.931	112.019
Caquetá	48.219	53.002	55.756	59.767	78.211	80.155	80.441	84.724	87.948	88.163	90.436	98.583	111.309
Cauca	47.930	51.432	54.258	57.776	75.228	77.199	77.404	81.282	84.292	84.487	86.791	94.856	106.301
Cesar	50.046	54.264	57.265	61.118	79.626	82.894	83.412	87.942	91.963	91.928	94.125	102.488	114.640
Córdoba	48.381	52.129	54.987	58.391	75.069	78.905	78.875	82.488	85.968	86.352	87.762	95.737	107.899
Cundinamarca	48.595	52.496	55.342	59.200	76.591	79.145	79.225	82.928	86.467	86.784	88.666	96.608	108.666
Chocó	49.636	53.661	56.679	60.537	78.710	81.028	81.303	85.454	88.760	88.917	91.208	99.493	111.651
Huila	49.503	53.564	56.489	59.941	77.880	81.231	81.827	85.984	89.335	89.648	92.072	100.253	112.738
La Guajira	48.961	53.179	56.004	59.104	77.422	79.665	80.105	83.680	87.187	87.630	90.328	98.059	110.039
Magdalena	50.379	54.031	57.083	61.193	79.918	82.216	82.978	87.318	90.980	91.366	93.691	101.891	113.497
Meta	51.365	54.735	57.880	61.428	80.740	82.031	83.066	87.436	90.806	91.239	93.839	101.496	113.942
Nariño	48.442	52.849	55.621	59.612	76.375	78.998	78.932	82.735	85.730	85.927	88.151	96.163	108.843
Norte de Santander	53.357	56.232	58.438	62.247	80.109	84.503	85.377	88.935	92.342	91.163	92.468	99.997	113.552
Quindío	51.914	56.001	59.112	63.136	80.796	84.312	83.922	87.953	91.301	91.266	93.126	101.489	115.105
Risaralda	51.133	55.410	58.392	62.077	80.769	83.210	82.545	86.326	89.512	89.706	91.775	99.972	112.560
Santander	50.587	54.487	57.831	61.704	79.260	82.956	84.463	89.036	93.426	94.390	97.009	104.839	117.377
Sucre	49.914	53.979	56.949	60.713	78.834	82.146	82.745	86.300	90.150	90.493	92.696	101.102	113.972
Tolima	50.098	54.049	57.047	60.730	79.296	81.703	82.224	86.327	89.746	90.190	92.296	100.525	113.262
Valle del Cauca	52.786	56.689	60.080	64.148	81.865	84.116	84.268	88.764	91.885	92.479	95.585	103.922	117.876

Fuente: Dane, Pobreza Monetaria y Multidimensional.



**Cuadro 147. Promedio de personas por hogar en Bogotá, 23 departamentos y Colombia. 2002 - 2014**  
*Número de personas*

Ciudad	2002	2003	2004	2005	2008	2009	2010	2011	2012	2013	2014
<b>Colombia</b>	<b>4,1</b>	<b>4,1</b>	<b>4,1</b>	<b>5,0</b>	<b>3,7</b>	<b>3,6</b>	<b>3,6</b>	<b>3,6</b>	<b>3,5</b>	<b>3,5</b>	<b>3,4</b>
Antioquia	4,1	4,0	3,9	4,9	3,6	3,6	3,5	3,5	3,4	3,4	3,3
Atlántico	4,9	4,8	4,7	5,9	4,4	4,3	4,2	4,2	4,1	4,1	4,1
Bogotá	3,8	3,7	3,7	4,4	3,4	3,4	3,3	3,3	3,2	3,2	3,1
Bolívar	4,8	4,8	4,6	5,8	4,3	4,2	4,1	4,1	4,1	4,0	3,9
Boyacá	4,1	4,0	4,0	4,8	3,6	3,5	3,5	3,4	3,3	3,3	3,3
Caldas	3,9	3,8	3,8	4,7	3,5	3,4	3,4	3,3	3,4	3,2	3,2
Caquetá	4,1	4,2	4,3	5,0	3,5	3,6	3,7	3,6	3,7	3,6	3,4
Cauca	4,3	4,3	4,2	5,4	3,8	3,9	3,8	3,8	3,7	3,5	3,6
Cesar	4,5	4,7	4,5	5,7	4,1	4,1	4,0	3,9	3,8	3,7	3,8
Córdoba	4,9	4,8	4,8	5,9	4,4	4,4	4,2	4,2	4,2	4,1	4,0
Cundinamarca	3,9	3,9	4,0	4,8	3,6	3,6	3,5	3,5	3,4	3,4	3,3
Chocó	5,0	4,7	4,9	6,3	3,8	3,8	3,9	4,0	4,1	3,9	4,0
Huila	4,4	4,3	4,3	5,2	3,8	3,7	3,7	3,7	3,6	3,6	3,5
La Guajira	4,5	5,1	4,7	5,7	4,3	4,2	4,1	4,0	4,0	4,0	3,8
Magdalena	4,9	5,0	5,0	6,2	4,6	4,3	4,2	4,2	4,2	4,1	4,0
Meta	4,0	4,0	3,9	4,8	3,5	3,4	3,4	3,3	3,3	3,3	3,2
Nariño	4,5	4,4	4,4	5,3	3,7	3,7	3,6	3,7	3,7	3,5	3,6
Norte de Santander	4,4	4,4	4,3	5,3	3,9	3,9	3,8	3,8	3,7	3,6	3,6
Quindío	3,8	3,8	3,8	4,5	3,4	3,4	3,3	3,3	3,3	3,3	3,2
Risaralda	4,0	3,9	3,9	4,7	3,6	3,5	3,5	3,4	3,4	3,3	3,3
Santander	4,0	4,0	4,0	5,0	3,6	3,6	3,5	3,4	3,5	3,4	3,3
Sucre	4,6	4,9	4,8	5,8	4,4	4,2	4,3	4,1	4,1	4,0	4,0
Tolima	4,0	3,9	3,9	4,9	3,6	3,5	3,5	3,5	3,4	3,4	3,3
Valle del Cauca	4,0	4,0	3,8	4,8	3,5	3,4	3,4	3,4	3,3	3,3	3,2

Fuente: Dane, Pobreza Monetaria y Multidimensional.

**Cuadro 148. Incidencia de la pobreza en Bogotá, 12 áreas metropolitanas y Colombia. 2002-2016**  
*Porcentaje (%)*

Ciudad	2002	2003	2004	2005	2008	2009	2010	2011	2012	2013	2014	2015	2016
<b>Colombia</b>	<b>49,7</b>	<b>48,0</b>	<b>47,4</b>	<b>45,0</b>	<b>42,0</b>	<b>40,3</b>	<b>37,2</b>	<b>34,1</b>	<b>32,7</b>	<b>30,6</b>	28,5	27,8	28,0
Barranquilla AM	43,9	49,5	46,2	44,1	43,3	42,4	39,5	34,7	30,4	29,1	25,5	22,0	21,7
Bogotá	31,7	32,0	28,8	26,6	19,6	18,3	15,5	13,1	11,6	10,2	10,1	10,4	11,6
Bucaramanga AM	33,7	34,1	32,3	31,0	19,2	13,9	10,9	10,7	10,4	10,3	8,4	9,1	10,6
Cali AM	33,5	33,7	31,8	30,1	28,5	28,4	26,1	25,1	23,1	21,9	19,1	16,5	15,4
Cartagena	47,5	43,5	44,9	37,6	40,2	38,5	34,2	33,4	32,7	29,2	26,6	26,2	29,1
Cúcuta AM	52,9	57,2	55,4	55,2	42,2	38,2	39,3	33,9	32,4	31,3	33,1	32,9	33,4
Ibagué	37,7	39,8	42,7	39,4	32,6	28,7	26,6	22,0	21,3	18,6	16,4	17,5	17,3
Manizales AM	36,6	39,2	40,3	36,4	31,2	27,2	23,8	19,2	17,6	16,2	15,7	13,9	14,6
Medellín AM	36,5	34,7	31,7	29,3	25,0	23,9	22,0	19,2	17,7	16,1	14,7	14,3	14,1
Montería	47,9	50,2	50,2	46,7	40,6	38,6	39,7	37,5	36,9	34,8	20,9	25,2	31,0
Pasto	44,2	46,5	46,0	45,6	39,7	42,8	43,2	40,6	36,8	30,5	26,9	25,3	23,0
Pereira AM	32,7	30,0	29,8	28,7	27,6	28,5	26,8	21,6	21,9	24,0	18,1	17,7	16,4
Villavicencio	34,4	36,0	32,4	34,8	26,8	27,7	25,4	23,0	21,6	19,5	17,1	16,6	19,8
13 Áreas	36,2	36,7	34,3	32,2	27,0	25,6	23,2	20,6	18,9	17,5	15,9	15,4	15,9

Fuente: Dane, Pobreza Monetaria y Multidimensional.

**Cuadro 149. Línea de pobreza en Bogotá, 12 áreas metropolitanas y Colombia 2010-2016**  
*Pesos corrientes*

Ciudad y área metropolitana	2010	2011	2012	2013	2014	2015	2016
<b>Colombia</b>	<b>445.524</b>	<b>478.658</b>	<b>500.531</b>	<b>537.720</b>	578.422	590.826	624.796
Barranquilla AM	412.845	438.166	488.700	498.769	532.124	597.959	642.223
Bogotá	802.663	867.772	857.325	953.682	999.195	989.329	1.052.592
Bucaramanga AM	710.828	759.526	764.112	792.082	863.880	836.317	806.138
Cali AM	574.611	569.762	629.826	646.290	676.224	746.796	821.247
Cartagena	459.087	490.178	505.588	537.174	605.435	620.923	608.781
Cúcuta AM	402.767	465.432	463.953	458.953	460.489	475.704	491.389
Ibagué	543.250	552.882	582.098	640.136	680.805	704.115	718.903
Manizales AM	562.826	615.648	644.447	718.142	722.725	768.381	859.814
Medellín AM	696.085	722.728	752.569	821.411	933.844	901.996	927.744

Ciudad y área metropolitana	2010	2011	2012	2013	2014	2015	2016
Montería	453.325	491.635	478.045	538.994	589.074	573.011	586.269
Pasto	413.707	463.034	475.888	568.800	595.451	644.426	703.930
Pereira AM	487.646	555.158	578.721	584.170	659.839	661.496	682.915
Villavicencio	503.360	553.834	603.779	603.737	672.839	696.178	710.018
13 Áreas	650.562	692.762	709.155	767.375	822.298	829.568	872.517

Fuente: Dane, Pobreza Monetaria y Multidimensional.

**Cuadro 150. Incidencia de la pobreza extrema en Bogotá, 12 áreas metropolitanas y Colombia. 2002-2016**  
Porcentaje (%)

Ciudad	2002	2003	2004	2005	2008	2009	2010	2011	2012	2013	2014	2015	2016
<b>Colombia</b>	<b>17,7</b>	<b>15,7</b>	<b>14,8</b>	<b>13,8</b>	<b>16,4</b>	<b>14,4</b>	<b>12,3</b>	<b>10,6</b>	<b>10,4</b>	<b>9,1</b>	8,1	7,9	8,5
Barranquilla AM	8,7	11,0	8,7	7,8	10,0	8,3	7,4	5,3	3,8	4,2	3,6	2,4	2,8
Bogotá	7,1	7,0	6,0	4,7	3,4	3,2	2,6	2,0	2,0	1,6	1,9	2,0	2,3
Bucaramanga AM	6,1	5,2	4,7	4,8	2,6	1,7	1,2	1,1	1,2	1,2	1,1	1,3	1,2
Cali AM	6,2	5,4	5,3	5,0	7,4	7,4	6,4	5,2	5,3	4,4	3,3	3,4	3,2
Cartagena	9,4	7,4	6,9	4,6	6,9	6,9	6,2	4,7	5,9	5,8	4,3	4,0	5,5
Cúcuta AM	11,2	13,3	13,3	11,2	7,9	6,9	8,4	5,7	5,1	6,0	5,7	6,9	7,0
Ibagué	8,4	9,5	10,3	8,5	7,3	5,1	4,3	2,7	2,8	2,5	2,3	2,6	2,4
Manizales AM	7,2	8,3	8,9	7,5	6,8	6,7	4,7	2,3	2,4	2,6	2,2	1,7	2,5
Medellín AM	8,0	6,7	5,6	5,0	6,2	6,2	5,6	4,0	3,5	3,0	2,8	3,3	2,9
Montería	9,2	11,0	9,7	9,2	6,6	5,9	6,7	6,5	6,3	6,5	1,4	2,1	4,3
Pasto	10,6	11,1	10,3	11,6	10,2	10,8	11,7	8,8	8,0	4,5	4,1	4,2	3,2
Pereira AM	4,2	3,1	3,3	3,7	4,8	4,7	3,8	2,2	3,0	5,1	2,5	2,1	1,8
Villavicencio	7,6	6,9	5,3	6,2	5,2	5,4	4,8	4,0	3,9	3,1	2,8	3,1	4,7
13 Áreas	7,6	7,4	6,6	5,6	5,6	5,2	4,6	3,5	3,3	3,0	2,7	2,7	2,9

Fuente: Dane, Pobreza Monetaria y Multidimensional.

**Cuadro 151. Hogares que se consideran pobres en Bogotá, 8 regiones y Colombia según cabecera y resto. 2008-2016**  
*Porcentaje (%)*

Ciudad	2008	2010	2011	2012	2013	2014	2015	2016
<b>Colombia</b>	<b>48,3</b>	<b>44,4</b>	<b>43,2</b>	<b>42,4</b>	<b>40,6</b>	<b>36,7</b>	35,7	33,7
Cabecera	41,4	38,9	36,2	35,3	34,2	30,5	30,0	27,6
Resto	72,9	64,8	68,2	67,7	63,8	59,5	56,8	56,4
<b>Bogotá</b>	<b>27,3</b>	<b>32,0</b>	<b>24,9</b>	<b>23,8</b>	<b>21,4</b>	<b>16,3</b>	16,5	17,5
Cabecera	27,3	32,0	24,9	23,8	21,4	16,3	16,5	17,5
<b>Antioquia</b>	<b>40,1</b>	<b>39,2</b>	<b>41,2</b>	<b>37,0</b>	<b>34,5</b>	<b>38,0</b>	29,4	27,3
Cabecera	33,8	31,9	35,2	30,1	29,0	33,5	24,9	21,7
Resto	62,5	66,3	62,8	62,4	54,7	54,9	46,8	48,3
<b>Valle del Cauca</b>	<b>42,4</b>	<b>37,5</b>	<b>35,1</b>	<b>31,1</b>	<b>35,7</b>	<b>32,2</b>	26,3	22,8
Cabecera	40,5	35,1	32,9	28,0	33,5	29,8	24,4	21,3
Resto	56,1	54,4	50,0	52,9	51,7	49,6	39,7	33,8
<b>Región Atlántica</b>	<b>65,9</b>	<b>56,3</b>	<b>52,1</b>	<b>56,8</b>	<b>52,6</b>	<b>42,5</b>	51,0	47,1
Cabecera	59,5	50,6	45,8	51,3	47,4	36,8	46,2	41,4
Resto	84,4	72,9	70,2	72,2	67,6	58,9	64,9	63,9
<b>Región Oriental</b>	<b>50,5</b>	<b>38,4</b>	<b>47,1</b>	<b>43,3</b>	<b>41,5</b>	<b>37,0</b>	36,7	35,5
Cabecera	42,9	33,2	38,7	35,1	33,5	29,3	30,8	29,4
Resto	68,4	52,0	67,2	62,7	60,9	57,3	51,9	51,0
<b>Región Central</b>	<b>49,3</b>	<b>50,1</b>	<b>44,2</b>	<b>48,1</b>	<b>46,7</b>	<b>44,0</b>	39,5	36,0
Cabecera	42,5	44,3	36,5	40,3	39,6	37,8	33,8	30,6
Resto	66,3	64,9	62,9	67,7	64,9	60,0	55,2	50,2
<b>Región Pacífica</b>	<b>70,8</b>	<b>65,2</b>	<b>70,7</b>	<b>63,4</b>	<b>61,4</b>	<b>58,8</b>	55,8	58,6
Cabecera	54,9	55,4	57,3	48,0	48,9	47,0	43,7	43,4
Resto	84,8	74,2	82,4	77,3	72,8	69,5	67,0	72,6
<b>San Andrés y Providencia</b>	<b>67,0</b>	<b>49,9</b>	<b>48,8</b>	<b>42,4</b>	<b>35,6</b>	<b>37,5</b>	29,6	19,1
Cabecera	67,0	49,9	48,8	42,4	35,6	37,5	29,6	19,1
<b>Orinoquía - Amazonía</b>	<b>49,4</b>	<b>61,0</b>	<b>40,9</b>	<b>44,1</b>	<b>38,8</b>	<b>49,1</b>	44,3	27,1
Cabecera	49,4	61,0	40,9	44,1	38,8	49,1	44,3	27,1

Fuente: Dane, Encuesta de Calidad de Vida.

**Cuadro 152. Coeficiente de Gini en Bogotá, 23 departamentos y Colombia. 2002-2016**  
*Coeficiente*

Ciudad	2002	2003	2004	2005	2008	2009	2010	2011	2012	2013	2014	2015	2016
Colombia	0,572	0,554	0,558	0,557	0,567	0,557	0,560	0,548	0,539	0,539	0,538	0,522	0,517
Antioquia	0,585	0,589	0,574	0,555	0,580	0,560	0,561	0,537	0,529	0,532	0,555	0,521	0,508
Atlántico	0,530	0,526	0,524	0,507	0,498	0,495	0,496	0,467	0,464	0,453	0,445	0,440	0,432
Bogotá	0,572	0,547	0,558	0,557	0,533	0,527	0,526	0,522	0,497	0,504	0,502	0,498	0,499
Bolívar	0,533	0,476	0,478	0,482	0,543	0,533	0,514	0,500	0,507	0,501	0,512	0,489	0,480
Boyacá	0,597	0,600	0,555	0,561	0,579	0,538	0,538	0,538	0,532	0,533	0,528	0,536	0,530
Caldas	0,507	0,522	0,521	0,505	0,547	0,541	0,535	0,528	0,522	0,524	0,522	0,512	0,510
Caquetá	0,528	0,508	0,491	0,526	0,487	0,485	0,450	0,459	0,479	0,467	0,472	0,483	0,470
Cauca	0,522	0,474	0,525	0,502	0,596	0,589	0,565	0,554	0,565	0,548	0,535	0,524	0,506
Cesar	0,464	0,439	0,480	0,453	0,545	0,553	0,518	0,506	0,518	0,489	0,473	0,479	0,472
Córdoba	0,572	0,562	0,562	0,582	0,619	0,571	0,571	0,567	0,616	0,603	0,598	0,598	0,574
Cundinamarca	0,552	0,554	0,529	0,540	0,524	0,558	0,550	0,556	0,542	0,527	0,499	0,465	0,460
Chocó	0,484	0,458	0,478	0,493	0,464	0,458	0,460	0,458	0,463	0,466	0,460	0,438	0,439
Huila	0,544	0,525	0,509	0,512	0,579	0,583	0,571	0,555	0,559	0,546	0,547	0,536	0,532
La Guajira	0,484	0,503	0,485	0,474	0,592	0,569	0,613	0,567	0,556	0,562	0,549	0,551	0,543
Magdalena	0,498	0,450	0,455	0,465	0,559	0,527	0,544	0,533	0,510	0,496	0,488	0,477	0,486
Meta	0,502	0,497	0,471	0,489	0,499	0,493	0,502	0,492	0,505	0,470	0,472	0,470	0,464
Nariño	0,570	0,531	0,508	0,514	0,523	0,513	0,496	0,501	0,502	0,520	0,496	0,497	0,519
Norte de Santander	0,489	0,511	0,521	0,488	0,502	0,522	0,493	0,498	0,485	0,480	0,487	0,473	0,467
Quindío	0,496	0,504	0,536	0,517	0,564	0,545	0,541	0,532	0,525	0,500	0,497	0,494	0,468
Risaralda	0,514	0,499	0,501	0,501	0,510	0,484	0,484	0,478	0,487	0,501	0,498	0,461	0,435
Santander	0,532	0,529	0,497	0,526	0,491	0,506	0,507	0,501	0,487	0,492	0,497	0,471	0,451
Sucre	0,500	0,490	0,485	0,476	0,536	0,519	0,536	0,510	0,483	0,469	0,475	0,470	0,466
Tolima	0,519	0,523	0,523	0,493	0,515	0,541	0,549	0,531	0,523	0,511	0,511	0,505	0,487
Valle del Cauca	0,522	0,519	0,517	0,535	0,522	0,516	0,520	0,505	0,518	0,504	0,488	0,479	0,483

Fuente: Dane, Pobreza Monetaria y Multidimensional.

**Cuadro 153. Coeficiente de Gini en Bogotá, 12 áreas metropolitanas y Colombia. 2002-2016**  
*Coeficiente*

Ciudad	2002	2003	2004	2005	2008	2009	2010	2011	2012	2013	2014	2015	2016
<b>Colombia</b>	<b>0,572</b>	<b>0,554</b>	<b>0,558</b>	<b>0,557</b>	<b>0,567</b>	<b>0,557</b>	<b>0,560</b>	<b>0,548</b>	<b>0,539</b>	<b>0,539</b>	<b>0,538</b>	0,522	0,517
Barranquilla AM	0,528	0,539	0,533	0,513	0,500	0,486	0,497	0,472	0,464	0,458	0,445	0,439	0,433
Bogotá	0,571	0,546	0,558	0,557	0,531	0,526	0,526	0,522	0,497	0,504	0,502	0,498	0,499
Bucaramanga AM	0,484	0,480	0,454	0,478	0,432	0,450	0,450	0,449	0,432	0,437	0,428	0,407	0,399
Cali AM	0,534	0,510	0,514	0,540	0,518	0,503	0,529	0,504	0,515	0,505	0,487	0,478	0,476
Cartagena	0,482	0,471	0,471	0,451	0,467	0,491	0,489	0,488	0,482	0,475	0,483	0,467	0,460
Cúcuta AM	0,480	0,502	0,507	0,457	0,457	0,496	0,479	0,471	0,446	0,443	0,448	0,442	0,427
Ibagué	0,477	0,485	0,497	0,486	0,470	0,488	0,495	0,449	0,451	0,451	0,442	0,444	0,430
Manizales AM	0,490	0,506	0,510	0,492	0,503	0,511	0,495	0,471	0,455	0,472	0,468	0,455	0,478
Medellín AM	0,547	0,557	0,541	0,522	0,543	0,535	0,538	0,507	0,500	0,506	0,526	0,489	0,478
Montería	0,520	0,518	0,491	0,509	0,492	0,527	0,525	0,530	0,501	0,525	0,458	0,449	0,463
Pasto	0,510	0,509	0,499	0,507	0,534	0,516	0,523	0,522	0,502	0,511	0,497	0,489	0,469
Pereira AM	0,483	0,482	0,475	0,468	0,476	0,465	0,456	0,451	0,456	0,481	0,472	0,439	0,411
Villavicencio	0,472	0,457	0,460	0,470	0,479	0,469	0,467	0,467	0,469	0,441	0,449	0,446	0,452
13 Áreas	0,548	0,537	0,541	0,539	0,531	0,524	0,529	0,517	0,499	0,505	0,504	0,488	0,485

Fuente: Dane, Pobreza Monetaria y Multidimensional.

**Cuadro 154. Ingreso promedio per cápita de la unidad de gasto en Bogotá, 23 departamentos y Colombia. 2002-2016**  
Pesos corrientes

Ciudad	2002	2003	2004	2005	2008	2009	2010	2011	2012	2013	2014	2015	2016
<b>Colombia</b>	<b>224.905</b>	<b>238.332</b>	<b>259.201</b>	<b>289.177</b>	<b>378.403</b>	<b>404.345</b>	<b>445.523</b>	<b>478.658</b>	<b>500.531</b>	<b>537.720</b>	<b>578.422</b>	590.826	624.796
Antioquia	237.743	274.099	287.352	304.985	424.904	463.216	506.387	526.670	555.892	614.483	680.708	674.887	701.607
Atlántico	230.993	238.392	261.775	265.984	317.868	334.798	369.194	399.666	443.033	456.165	489.005	542.223	583.239
Bogotá	399.462	398.007	472.088	518.815	688.223	696.603	803.886	867.772	857.932	954.981	999.195	989.329	1.052.592
Bolívar	148.312	182.616	189.772	211.426	253.537	271.388	309.055	345.214	359.699	382.983	421.284	436.524	444.962
Boyacá	133.356	152.379	148.003	188.411	238.415	288.103	306.297	367.728	408.661	391.566	411.927	460.865	506.044
Caldas	198.499	213.748	225.295	250.413	344.612	359.956	376.357	412.171	432.061	466.351	493.262	528.098	567.695
Caquetá	155.150	156.354	166.374	195.343	247.726	247.069	264.583	296.170	311.310	314.760	344.831	361.228	411.837
Cauca	137.931	119.347	153.298	153.145	182.636	201.518	200.419	213.685	234.521	249.505	271.229	290.978	313.872
Cesar	136.191	147.192	169.911	181.234	213.801	267.023	281.209	315.976	347.464	347.246	363.149	389.402	408.188
Córdoba	138.238	128.461	126.179	129.990	163.866	189.700	211.106	224.187	227.493	253.539	233.008	263.653	293.004
Cundinamarca	131.142	144.637	140.735	167.022	214.485	237.757	228.996	247.299	249.811	294.619	316.573	302.914	342.657
Chocó	157.354	167.691	184.500	231.452	341.676	387.406	404.534	461.398	482.691	552.303	586.017	590.183	627.817
Huila	116.955	129.221	150.619	185.850	247.846	269.470	291.185	339.652	371.721	359.013	391.706	388.510	408.498
La Guajira	117.318	154.874	164.250	162.962	175.028	203.435	232.842	260.236	268.561	289.467	302.779	329.637	351.400
Magdalena	134.089	155.654	176.983	185.172	217.669	247.150	263.464	273.316	303.722	308.861	327.993	358.632	355.476
Meta	214.732	224.149	245.911	268.107	381.148	372.741	411.600	433.781	479.391	483.487	533.929	569.640	577.676
Nariño	132.785	128.922	140.044	169.626	230.047	230.622	227.356	259.970	266.031	305.569	322.452	359.677	374.468
Norte de Santander	166.753	179.729	181.246	187.093	275.283	330.335	336.541	374.840	383.637	381.406	393.890	395.542	417.301
Quindío	206.591	253.064	255.297	281.520	376.692	339.595	390.582	415.667	437.803	451.224	497.848	507.133	541.712
Risaralda	253.818	271.343	281.148	301.909	376.233	391.336	395.586	456.558	471.391	484.894	553.195	553.345	592.378
Santander	217.670	237.093	244.562	290.927	392.416	463.002	538.251	549.489	578.058	606.594	665.371	655.039	650.360
Sucre	124.412	159.932	155.692	159.597	196.742	210.308	227.241	282.745	292.304	310.521	339.869	351.651	367.584
Tolima	168.458	184.725	188.954	207.654	284.220	313.027	342.963	362.889	376.353	422.034	463.252	485.349	504.385
Valle del Cauca	263.209	269.948	303.054	347.668	421.652	440.588	473.050	474.522	543.277	537.511	582.956	632.636	677.104

Fuente: Dane, Pobreza Monetaria y Multidimensional.







15

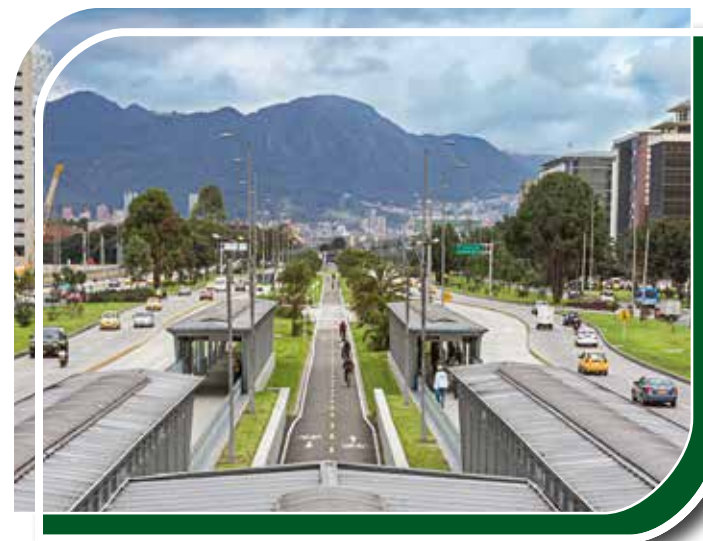

# Presupuesto del Distrito

**Cuadro 155. Ejecución del presupuesto de ingresos en Bogotá. 1996 - 2016**  
Millones de pesos

Código	Concepto	1996	1997	1998	1999	2000	2001	2002	2003
2	INGRESOS	1.585.093	1.909.968	2.408.844	3.552.866	3.232.871	3.069.532	3.494.480	4.050.814
21	INGRESOS CORRIENTES	758.872	943.256	1.174.957	1.261.488	1.338.025	1.402.038	1.632.977	2.112.950
211	TRIBUTARIOS	714.990	895.130	1.101.849	1.179.098	1.274.278	1.346.904	1.568.226	2.039.857
21101	Predial Unificado	177.538	232.901	295.784	344.720	342.176	348.359	419.404	466.373
21102	Industria y Comercio, Avisos y Tableros	328.048	411.574	482.745	477.744	528.319	578.730	692.965	1.005.880
21103	Azar y Espectáculos	1.335	3.165	3.800	5.971	5.511	5.070	7.358	5.583
21104	Vehículos Automotores	52.393	61.940	71.875	72.168	80.848	79.244	77.921	113.145
21105	Delineación Urbana	8.450	9.155	9.587	4.673	5.849	6.621	12.885	24.333
21106	Cigarrillos Extranjeros	3.848	4.858	7.464	9.284	10.359	17.574	20.962	20.605
21107	Consumo de Cerveza	83.814	99.334	122.361	120.588	142.717	137.662	160.683	175.980
21108	Sobretasa a la Gasolina 1/	50.727	68.009	106.090	131.896	154.311	173.581	173.788	216.248
21109	Estampilla Universidad Distrital 2/	-	-	-	-	-	-	-	-
21110	Impuesto a la Publicidad Exterior VISual	-	-	-	-	-	-	-	-
21112	Fondo de Pobres	-	-	-	-	-	-	-	-
21113	Impuesto al Deporte	-	-	-	-	-	-	-	-
21114	Estampilla Pro-Cultura	-	-	-	-	-	-	-	-
21115	Estampilla Pro-Personas Mayores	-	-	-	-	-	-	-	-
21116	Impuesto Unificado Fondo de Pobres, Azar y Espectaculos Públicos	-	-	-	-	-	-	-	-
21117	5% Contratos Obra Pública	-	-	-	-	-	-	-	-
21199	Otros Ingresos Tributarios 3/	8.836	4.194	2.144	12.055	4.189	64	2.261	11.710
212	INGRESOS NO TRIBUTARIOS	43.883	48.126	73.108	82.390	63.747	55.134	64.750	73.093
21201	Tasas	-	-	-	-	-	-	-	-
2120102	Estratificación 4/	-	-	-	-	-	-	-	-
21203	Multas	-	-	-	-	-	-	-	-
2120302	Tránsito y Transporte	-	-	-	-	-	-	-	-
2120399	Otras Multas	-	-	-	-	-	-	-	-
21204	Rentas Contractuales	-	-	-	-	10	5	2	0
2120401	Venta de Publicaciones	-	-	-	-	10	5	2	0
21205	Contribuciones	-	-	16.648	28.538	2.947	-	-	-
2120503	Uso del Espacio Público	-	-	16.648	28.538	2.947	-	-	-
2120509	Semaforización	-	-	-	-	-	-	-	-

2004	2005	2006	2007	2008	2009	2010	2011	2012	2013	2014	2015	2016
4.416.671	6.020.921	7.343.683	7.802.175	7.782.629	8.482.577	8.591.181	9.293.427	9.614.234	10.350.043	11.242.516	12.334.294	12.493.396
2.453.213	2.753.435	3.176.175	3.738.224	4.106.998	4.140.958	4.661.896	5.171.965	5.613.033	6.223.557	6.767.027	7.320.447	7.863.771
2.365.308	2.645.766	3.034.920	3.519.982	3.838.756	3.874.262	4.193.031	4.646.182	5.098.822	5.527.549	6.082.410	6.681.436	7.221.389
536.254	588.264	639.928	736.934	761.375	757.859	909.883	1.074.713	1.217.425	1.439.369	1.733.327	2.011.530	2.226.793
1.172.595	1.339.169	1.556.200	1.792.561	2.010.726	2.093.898	2.122.700	2.354.010	2.598.533	2.714.593	2.940.348	3.207.548	3.419.790
2.437	3.497	4.557	8.984	8.512	5.808	1.457	227	6.898	1.239	(2)		
148.253	179.786	208.996	258.127	289.472	287.970	372.800	428.846	429.518	466.598	480.483	473.415	532.767
32.667	29.989	66.002	113.611	112.873	79.109	102.726	122.495	118.560	162.212	156.193	110.735	106.556
19.526	19.196	19.904	18.677	19.850	17.884	16.121	16.269	22.291	12.275	13.333	62.952	71.672
188.800	205.759	222.890	256.829	275.100	269.973	288.998	268.466	283.201	303.410	305.589	323.333	357.276
255.415	279.450	278.430	291.168	307.115	300.664	313.482	330.891	333.173	344.063	349.492	365.853	389.162
9.019	-	-	-	-	-	-	-	-	-	-	-	-
324	647	1.046	1.809	1.643	1.646	2.616	2.148	4.096	5.007	6.831	3.933	3.933
-	-	-	-	-	4.189	207	1.816	1	63	-	12	
-	-	30.208	23.394	30.045	28.734	13.819	-	-	-	6		
-	-	3.378	8.941	11.023	12.390	14.435	13.453	11.476	11.424	15.291	18.364	16.626
-	-	3.378	8.941	11.023	12.390	14.435	13.453	11.476	11.424	15.291	18.365	20.481
-	-	-	-	-	1.748	19.351	19.395	10.825	21.783	10.918	26.274	16.793
-	-	-	-	-	-	-	-	51.348	34.089	55.308	59.123	59.539
20	9	2	6	-	-	-	-	-	0	-	-	0
87.905	107.669	141.254	218.241	268.242	266.696	468.865	525.783	514.211	696.008	684.617	639.011	642.382
-	-	-	-	-	-	-	596	1.007	2.232	983	994	1.004
-	-	-	-	-	-	-	596	1.007	2.232	983	994	1.004
-	-	-	55.349	70.158	67.802	104.711	114.948	107.946	120.777	137.359	125.770	125.986
-	-	-	54.796	69.730	67.175	103.828	113.726	106.637	118.920	135.648	122.144	121.361
-	-	-	553	428	628	882	1.222	1.309	1.857	1.711	3.626	4.515
0	-	-	-	-	-	-	-	-	-	-	-	-
0	-	-	-	-	-	-	-	-	-	-	-	-
-	-	-	22.527	18.274	35.032	37.207	40.439	47.833	54.329	64.046	71.356	77.465
-	-	-	-	-	-	-	-	-	-	-	-	-
-	-	-	22.527	18.274	35.032	37.207	40.439	47.833	54.329	62.181	71.356	77.465

Código	Concepto	1996	1997	1998	1999	2000	2001	2002	2003
212510	Cargas Urbanísticas por Edificabilidad	-	-	-	-	-	-	-	-
21206	Participaciones	22.149	27.384	27.792	30.846	36.974	38.402	45.416	53.379
2120601	Registro	18.283	22.562	21.747	19.486	21.229	23.187	26.618	31.055
2120602	Impuesto Global a la Gasolina y al ACPM	1.441	1.997	2.024	2.298	2.362	390	-	-
2120603	Consumo de Cigarrillos Nacionales	2.425	2.676	3.953	4.964	5.801	6.157	7.928	8.313
2120604	Transporte de Gas	-	16	-	10	-	-	201	142
2120605	Explotación de Canteras	-	133	68	85	76	86	80	122
2120606	Plusvalía	-	-	-	-	-	-	-	-
2120607	Sobretasa al ACPM	-	-	-	3.998	7.164	8.178	9.482	11.299
2120608	Vehículos Automotores	-	-	-	4	342	403	1.107	749
2120615	IVA Cedido de Licores - IDRD	-	-	-	-	-	-	-	1.063
2120616	IVA al Servicio de Telefonía Movil	-	-	-	-	-	-	-	637
21207	Derechos	13.933	13.221	21.692	8.924	7.120	4.612	10.292	9.223
2120701	Derechos de Tránsito	13.933	13.221	21.692	8.924	7.120	4.612	10.292	9.223
21211	Intereses Moratorios Impuestos 5/	-	-	-	-	-	-	-	-
21212	Sanciones Tributarios 5/	-	-	-	-	-	-	-	-
21213	Espectáculos Públicos de las artes Escénicas	-	-	-	-	-	-	-	-
21299	Otros Ingresos No Tributarios	7.800	7.521	6.975	14.082	16.696	12.114	9.041	10.491
22	TRANSFERENCIAS	337.609	505.887	642.699	716.844	739.289	920.089	1.021.917	1.198.022
221	Nación	318.132	491.172	592.997	703.905	735.413	866.802	1.010.118	1.175.934
22101	Participación Ingresos Corrientes	141.745	160.874	188.499	214.842	226.425	243.552	-	-
22102	Situado Fiscal	149.725	307.575	311.664	382.034	371.542	458.706	-	-
2210201	Salud	85.272	80.935	90.404	100.214	103.054	117.282	-	-
2210202	Educación	64.453	226.640	221.261	281.820	268.488	341.423	-	-
22101	Sistema General de Participaciones	-	-	-	-	-	-	991.961	1.173.432
2210101	Educación	-	-	-	-	-	-	624.977	711.868
2210102	Salud	-	-	-	-	-	-	248.723	287.267
2210103	Propósito General	-	-	-	-	-	-	114.745	170.195
2210104	Restaurantes Escolares	-	-	-	-	-	-	3.515	4.102
2210105	Agua Potable y Saneamiento BÁsico	-	-	-	-	-	-	-	-
2210106	15% SGP Participacion Departamento APSB	-	-	-	-	-	-	-	-
2210107	Atención Primera Infancia	-	-	-	-	-	-	-	-
22102	Fondo Nacional de Regalías	4.236	8.882	2.036	10.410	3.510	3.078	12.877	1.190
22103	Cofinanciación	18.519	13.154	12.937	9.169	3.321	6.165	3.933	423

2004	2005	2006	2007	2008	2009	2010	2011	2012	2013	2014	2015	2016
-	-	-	-	-	-	-	-	-	-	1.865		-
65.748	80.603	108.963	111.618	125.755	108.297	146.624	157.334	128.930	148.904	160.373	158.214	163.941
36.822	38.964	56.905	57.985	63.385	53.099	58.539	72.468	68.562	84.193	93.170	95.174	102.583
-	-	-	-	-	-	-	-	-	-	-	-	-
9.207	8.595	13.504	12.200	11.053	9.245	23.264	12.494	11.324	14.325	11.383	4.005	4.567
78	69	61	28	-	-	294	222	107	82	-		-
145	172	157	143	170	130	107	136	172	(133)	-		-
1.203	10.743	11.401	9.922	14.346	10.101	23.990	33.589	7.084	7.864	11.630	13.559	11.298
14.708	18.207	22.079	26.187	30.133	29.988	33.082	29.573	32.505	33.428	33.929	33.856	32.771
1.594	1.620	1.529	2.074	2.296	2.061	2.596	3.051	3.090	2.903	3.617	4.088	4.795
1.368	1.332	2.140	1.908	2.347	1.254	2.757	3.432	3.615	3.528	3.653	4.257	4.636
623	901	1.187	1.171	2.024	2.419	1.994	2.368	2.471	2.714	2.992	3.275	3.022
10.404	11.037	12.310	3.033	38.919	32.372	41.637	48.569	54.600	58.133	69.602	67.501	67.350
10.404	11.037	12.310	3.033	38.919	32.372	41.637	48.569	54.600	58.133	69.602	67.501	67.350
-	-	-	-	-	-	63.967	72.617	73.798	141.623	132.297	77.068	95.791
-	-	-	-	-	-	53.742	69.540	84.115	130.441	104.073	117.474	82.844
-	-	-	-	-	-	-	-	-	12.802	4.519	8.215	9.931
11.752	16.029	19.981	25.714	15.136	23.193	20.977	21.739	15.981	26.766	11.365	12.419	18.070
1.247.791	1.386.788	1.488.456	1.609.592	1.782.727	2.003.077	2.123.881	2.075.488	2.202.250	2.085.484	2.162.311	2.293.155	2.548.431
1.234.649	1.374.473	1.473.927	1.594.811	1.763.487	1.990.379	2.107.650	2.060.093	2.018.953	2.062.439	2.151.876	2.252.849	2.522.392
-	-	-	-	-	-	-	-	-	-	-	-	-
-	-	-	-	-	-	-	-	-	-	-	-	-
-	-	-	-	-	-	-	-	-	-	-	-	-
-	-	-	-	-	-	-	-	-	-	-	-	-
1.232.863	1.364.627	1.457.337	1.580.203	1.762.526	1.988.075	2.092.065	2.048.550	2.018.505	2.040.508	2.137.129	2.217.246	2.473.892
786.689	866.831	918.310	1.028.624	1.158.726	1.325.070	1.409.510	1.390.231	1.345.740	1.364.788	1.434.138	1.475.328	1.673.975
308.211	351.819	382.747	384.559	415.272	450.157	470.447	441.340	444.724	427.061	466.926	464.097	495.484
133.462	141.171	151.135	161.848	112.039	117.708	126.970	133.115	137.198	147.417	153.567	162.421	176.907
4.501	4.806	5.145	5.172	4.737	5.351	5.172	5.064	5.116	5.422	5.933	5.861	6.336
-	-	-	-	71.752	63.938	66.931	65.055	68.605	64.768	62.596	84.157	93.952
-	-	-	-	-	11.595	13.034	13.745	14.565	13.953	13.969	18.593	20.803
-	-	-	-	-	14.255	-	-	2.558	17.099	-	6.789	6.435
-	-	574	-	574	-	-	-	-	-	-	-	-
-	-	-	-	-	-	-	-	-	-	-	-	-

Código	Concepto	1996	1997	1998	1999	2000	2001	2002	2003
22104	Otras Transferencias de la Nación	3.907	686	77.860	87.450	130.615	155.302	1.347	889
222	DEPARTAMENTO	-	-	-	-	-	-	-	-
223	Entidades Distritales	10.680	5.685	41.604	9.755	660	49.843	1.360	681
22301	Estratificación 4/	600	600	500	600	660	1.142	711	754
22302	Aportes al Fondo Público de Pensiones	-	-	-	8.761	-	48.700	649	(72)
22303	Convenios entidades	-	-	-	-	-	-	-	-
	Otras Transferencias Distritales	10.080	5.085	41.104	394	-	-	-	-
225	Otras Transferencias	8.797	9.030	8.098	3.183	3.216	3.444	10.439	21.407
22505	Fondo de Financ. Plan de Gestion Ambiental	6.654	9.039	8.098	2.658	1.769	1.840	10.100	21.407
	Fondo de Reversión Ambiental 6/	2.143	(9)	-	525	1.448	1.605	339	-
22599	Otras Transferencias	-	-	-	-	-	-	-	-
24	RECURSOS DE CAPITAL	488.611	460.826	591.188	1.574.534	1.155.557	747.405	839.587	739.843
241	Recursos del Balance	141.508	64.838	93.075	48.924	213.211	33.808	4.141	2.598
24101	Superávit Fiscal	70.454	64.838	93.075	25.305	175.279	-	-	-
24102	Cancelación de Reservas 7/	71.054	-	-	23.618	36.089	33.545	4.141	2.598
24103	Venta de Activos	-	-	-	-	1.843	263	-	-
24105	Recursos Reservas	-	-	-	-	-	-	-	-
24106	Recursos Pasivos Exigibles	-	-	-	-	-	-	-	-
24107	Cancelación de Reservas	-	-	-	-	-	-	-	-
24108	Otros Recursos del Balance	-	-	-	-	-	-	-	-
242	Recursos del Crédito 8/	225.780	209.956	257.128	281.936	328.785	330.303	136.443	252.725
243	Rendimientos Operaciones Financieras	88.323	89.174	153.132	123.553	91.058	53.435	46.683	74.870
244	Diferencial cambiario	-	21.602	17.317	59.943	53.713	3.564	5.730	(3.886)
245	Excedentes Financieros y Utilidades 9/	29.565	63.606	59.655	75.432	410.601	318.282	605.384	224.021
246	Donaciones	-	-	-	-	-	7.188	5.682	5.667
249	Otros Recursos de Capital 10/	3.435	11.650	10.881	984.746	58.189	825	35.525	183.848
249	Otros Recursos de Capital 8/	3.435	11.650	10.881	984.746	58.189	825	825	825

NOTA: INCLUYE RECONOCIMIENTOS CAUSADOS EN CADA VIGENCIA FISCAL

1/ LOS VALORES REGISTRADOS EN 1994 Y 1995 CORRESPONDEN AL IMPUESTO AL CONSUMO DE GASOLINA 2/ A partir de la vigencia 2006 el recaudo de la "Estampilla Universidad Distrital" empezó a efectuarlo directamente la Universidad Distrital Francisco José de Caldas 3/ En el año 2003 incluye recursos por concepto de "Estampilla Universidad Distrital". 4/ A partir de la vigencia 2011 el rubro correspondiente a estratificación pasó a registrarse en los ingresos no tributarios. 5/ Desde la vigencia 2010 los recursos correspondientes a sanciones tributarias e intereses moratorios de impuestos pasaron a registrarse separadamente dentro de los ingresos no tributarios. 6/ Los valores registrados en 1996 y 1997 corresponden al rubro "(Eaab) Fondo Ambiental de Empresas Contaminantes". Para el año 2000 este rubro se encuentra dentro de los ingresos no tributarios. 7/ En 2006 incluye recursos que financian reservas de 2005, por valor de \$477.861,85 millones, trasladadas al presupuesto de 2006 según lo establecido en la Ley 819 de 2003. De igual manera, el valor de 2007 corresponde a recursos que financian reservas de 2006. 8/ En 2007, incluye \$63.637,47 millones que financian reservas de 2006. En 2008 incluye reconocimientos a 31 de diciembre de 2008 por \$84.463.898,89 (miles) correspondientes a créditos vigencia anterior por \$68.957.482,23 (miles) y \$15.506.416,66 (miles) para la vigencia. 9/ En 2002 incluye descapitalización de Codensa por \$230.262 millones. En 2009 incluye \$127.931.913.172 adicionales como reconocimientos por Utilidades de ETB 10/ En 1999 incluye recursos de descapitalización de la Empresa de Energía de Bogotá, por \$970.354 millones. En 2002 incluye recursos recibidos del Fondo de Ahorro y Estabilidad Petrolera, por \$11.819,7 millones. En 2003 incluye recursos del Fondo Cuenta Río Bogotá, por \$88.762,7 millones y recursos de la CAR, por \$30.085,5 millones. 2005 incluye recursos de descapitalización de Emgesa, por \$195.716,37 millones y de Codensa, por \$230.390,66 millones. Incluye además \$236.350,18 millones correspondientes a recursos que financian las reservas presupuestales, de 2004, trasladadas al presupuesto de 2005, según lo establecido en la Ley 819 de 2003. En 2006 incluye recursos de descapitalización de Codensa, por \$388.361,98 millones (esta cifra contiene los mismos \$230.396,66 millones de 2005). En 2007, incluye \$1.810 millones que financian reservas de 2006. En 2009 incluye recursos crédito de presupuesto por \$53.157 millones. En 2010 incluye \$166.939.600 por reducción de capital de empresas que se refleja en el presupuesto 2011. En 2014 se incluyen recursos por desahorro Fonpet por \$302.752 millones.

Fuente: SDH, Dirección Distrital de Presupuesto. Elaboró: SDH, Dirección de Estadísticas y Estudios Fiscales.

2004	2005	2006	2007	2008	2009	2010	2011	2012	2013	2014	2015	2016
1.786	9.846	16.016	14.608	388	2.304	15.585	11.543	447	21.930	14.747	35.602	48.500
-	-	-	-	-	-	-	-	-	-	-	-	-
961	907	1.636	1.902	362	1.270	1.362	920	168.929	6.057	-	20.200	-
800	667	700	1.215	167	42	1.362	-	-	-	-	-	-
161	240	936	687	1	-	-	-	-	4	-	-	-
				194	1.229		920	168.929	6.053	-	20.200	-
-	-	-	-	-	-	-	-	-	-	-	-	-
12.181	11.408	12.894	12.879	18.879	11.428	14.869	14.475	14.369	16.988	10.435	20.106	26.038
12.181	11.408	12.882	12.879	18.879	9.369	12.707	12.248	12.075	14.625	8.001	17.599	23.456
-	-	-	-	-	-	-	-	-	-	-	-	-
-	-	12	-	-	2.059	2.162	2.227	2.294	2.363	2.434	2.507	2.582
715.667	1.880.697	2.679.052	2.454.359	1.892.904	2.338.542	1.805.403	2.045.975	1.798.951	2.041.002	2.313.178	2.720.692	2.081.195
34.929	203.849	951.335	764.229	1.086.063	1.234.353	1.014.495	1.167.101	1.232.923	1.381.922	1.085.835	1.443.150	872.415
-	182.368	310.020	133.679	88.671	-	59.609	-	212.322	-	-	-	-
30.595	18.912	638.143	630.550	15.708	25.875	-	-	-	-	-	-	-
4.334	2.569	3.172	-	115	296	686	-	14	89	908	173	90
-	-	-	-	744.534	685.422	796.166	911.385	265.125	-	-	-	-
-	-	-	-	237.035	180.309	59.960	46.139	86.507	172.174	105.292	63.097	134.097
-	-	-	-	-	-	18.336	4.885	3.012	2.184	-	-	-
-	-	-	-	-	342.452	79.739	204.692	665.943	1.207.475	979.635	1.379.880	645.398
280.178	407.763	551.231	952.436	84.464	141.064	175.713	78.292	30.101	18.549	61.148	14.316	18.376
78.881	152.570	172.502	205.857	223.318	170.095	112.788	130.211	199.982	212.640	222.596	270.023	342.811
(20.171)	(1.420)	(1.970)	(2.191)	2.632	2.790	(11.251)	(4.607)	(659)	9	5	3.308	607
300.959	343.428	362.209	205.284	357.326	380.137	237.734	626.963	303.066	392.285	586.107	954.581	390.457
1.340	1.423	2.782	3.499	1.554	3.147	1.496	1.616	1.932	1.482	878	835	672
39.552	773.084	640.962	325.246	137.547	406.957	274.428	46.397	31.606	34.116	356.610	34.478	127.152



**Cuadro 156. Ejecución del presupuesto de ingresos por parte de las Empresas de Servicios, Industriales y Comerciales del Distrito. 1996- 2016**  
*Millones de pesos*

Código	Concepto	1996	1997	1998	1999	2000	2001	2002	2003
	TOTAL INGRESOS + DISPONIBILIDAD INICIAL	513.871	620.944	681.134	941.754	894.880	1.148.673	1.394.383	1.922.425
1	DISPONIBILIDAD INICIAL	0	0	0	0	0	231.370	159.258	281.012
2	INGRESOS	513.871	620.944	681.134	941.754	894.880	917.303	1.235.124	1.641.413
21	INGRESOS CORRIENTES	271.254	340.029	397.785	501.212	597.575	714.870	863.374	924.252
211	Ingresos de Explotación	271.246	339.977	397.738	501.011	595.994	714.815	863.336	924.159
21101	Venta de Bienes	50.506	48.986	64.857	92.925	89.656	100.947	105.964	101.202
21102	Venta de Servicios	217.884	283.377	319.830	399.906	491.582	602.383	723.575	799.583
21103	Comercialización de Mercancías	0	0	0	0	0	0	0	0
21106	Participaciones	0	2.198	3.555	0	0	2.851	5.993	10.190
21199	Otros Ingresos de Explotación	2.856	5.416	9.495	8.181	14.756	8.634	27.804	13.184
212	Otros Ingresos Corrientes	8	52	47	200	1.581	55	37	93
22	TRANSFERENCIAS	9.337	44.445	29.391	115.667	110.048	108.607	208.912	347.040
221	Nación	1.049	4.273	2.675	1.598	1.183	39.967	97.938	129.075
222	Departamento	0	0	0	22.386	75	0	300	411
223	Municipios	0	0	0	0	0	0	0	0
224	Administración Central	4.000	29.815	15.494	64.529	70.420	45.794	81.073	192.527
225	Entidades Distritales	4.288	10.357	11.222	27.155	30.002	14.267	16.547	19.638
229	Otras Transferencias	0	0	0	0	8.369	8.578	13.054	5.389
23	RECURSOS DE CAPITAL	233.280	236.470	253.958	324.875	187.256	93.826	162.839	370.121
231	Recursos del Crédito	45.953	66.375	31.581	134.672	36.150	27.310	84.667	179.115
23101	Interno	16.085	38.500	0	79.866	23.176	7.000	76.800	165.969
23102	Externo	29.868	27.875	31.581	54.806	12.975	20.310	7.867	13.145
232	Rendimientos Operaciones Financieras	813	902	21.030	58.577	47.722	31.370	34.109	28.097
233	Donaciones	0	0	0	0	0	0	0	0
234	Aportes de Capital	0	0	0	19.100	11.528	5.500	7.500	8.134
238	Venta de Activos (Recursos del Balance)	1.135	76	0	0	0	0	13.355	0
239	Otros Recursos de Capital	185.379	169.117	201.347	112.526	91.856	29.646	23.207	154.775

Nota: incluye reconocimientos causados en cada vigencia fiscal.

Fuente: SDH, Dirección Distrital de Presupuesto.

Elaboró: SDH, Dirección de Estadísticas y Estudios Fiscales.

2004	2005	2006	2007	2008	2009	2010	2011	2012	2013	2014	2015	2016
1.972.096	2.348.205	2.751.513	2.855.800	3.119.151	4.094.993	3.219.667	3.158.989	3.601.453	4.521.942	4.441.403	5.041.172	6.806.526
371.307	593.721	722.367	729.466	750.571	683.508	802.081	705.460	913.760	1.454.867	1.238.454	1.081.895	3.104.524
1.600.790	1.754.484	2.029.146	2.126.333	2.368.580	3.411.485	2.417.586	2.453.529	2.687.693	3.067.075	3.202.950	3.959.278	3.702.002
1.065.336	1.112.597	1.123.817	1.199.914	1.286.487	1.379.756	1.409.881	1.378.801	1.411.150	1.680.027	1.816.571	1.950.381	1.816.665
1.064.148	1.112.267	1.123.213	1.199.568	1.282.377	1.374.539	1.367.286	1.376.732	1.398.633	1.625.779	1.771.722	1.866.185	1.816.098
98.688	103.659	121.908	133.280	110.280	139.060	91.138	73.612	56.429	65.712	72.054	113.679	73.655
928.911	969.594	946.223	1.007.617	1.105.142	1.162.766	1.164.954	1.213.342	1.232.336	1.461.240	1.455.048	1.598.329	1.700.362
0	0	0	0	0	0	0	0	0	0	0	0	0
16.282	17.899	27.744	33.695	34.136	41.439	51.526	46.119	50.815	66.819	92.409	106.383	118.210
20.267	21.115	27.339	24.976	32.817	31.273	59.668	43.659	59.053	32.008	152.211	47.794	42.080
1.188	330	604	346	4.110	5.217	42.594	2.069	12.517	54.248	44.848	84.197	567
310.120	416.820	476.539	637.471	544.703	604.360	546.825	882.324	864.277	1.184.834	1.127.473	1.489.946	1.631.905
114.363	146.493	233.638	339.797	266.059	316.268	217.595	316.566	320.459	336.101	77.458	323.851	333.542
1.222	2	2	2	2	0	0	0	0	0	200	0	0
1.488	3.108	3.108	627	580	1.102	910	6.149	3.899	2.882	1.729	3.089	3.230
166.927	222.253	196.912	275.426	255.877	233.934	284.990	543.264	476.363	839.649	1.040.541	1.158.175	1.282.247
19.115	30.679	39.888	18.921	22.185	26.574	9.690	13.527	0	6.203	7.544	4.831	12.887
7.006	14.285	2.990	2.699	0	26.482	33.640	2.818	63.556	0	0	0	0
225.333	225.067	428.790	288.948	537.390	1.427.369	460.880	192.404	412.266	202.214	258.906	518.951	253.431
128.132	82.831	154	99.268	36.804	298.024	288	964	5.152	0	1.750	0	0
63.419	82.831	154	99.268	36.804	298.024	288	964	5.152	0	1.750	0	0
64.714	0	0	0	0	0	0	0	0	0	0	0	0
60.969	89.652	83.951	82.068	128.174	153.894	72.608	69.259	121.351	87.871	115.090	113.559	200.390
0	251	554	0	0	0	0	221	0	0	0	0	0
21.500	21.915	23.562	8.600	22.335	25.689	22.670	20.500	17.238	8.900	15.400	188.051	0
0	9.620	2.460	3.211	7.299	0	0	0	0	0	0	0	0
14.731	20.798	318.109	95.802	342.778	949.763	93.856	101.459	268.524	105.444	126.667	217.341	52.951

**Cuadro 157. Ejecución del presupuesto de ingresos en establecimientos públicos del Distrito. 1995 - 2016**  
*Millones de pesos*

Código	Concepto	1995	1996	1997	1998	1999	2000	2001	2002	2003
2	INGRESOS	372.611	619.957	687.909	1.136.744	1.687.424	1.547.237	995.743	1.298.381	1.459.100
21	INGRESOS CORRIENTES	81.852	92.490	157.332	197.789	270.475	241.218	269.954	360.295	364.145
212	INGRESOS NO TRIBUTARIOS	81.852	92.490	157.332	197.789	270.475	241.218	269.954	360.295	364.145
21203	Multas	5.269	4.179	4.399	8.662	26.726	26.995	19.341	19.100	72.926
21204	Rentas Contractuales	20.228	32.637	31.427	61.501	24.563	27.566	69.550	33.915	47.980
21205	Contribuciones	10.061	-	60.265	39.347	113.607	61.440	56.039	126.647	65.315
21206	Participaciones	33.289	34.841	41.752	61.620	70.603	81.429	80.633	104.407	108.977
21207	Derechos	-	-	-	-	-	-	227	-	-
21209	Fondo Cuenta Pago Compensatorio C. P.	-	-	-	-	-	-	-	-	-
21210	Aporte de Afiliados	-	-	-	-	-	-	-	-	-
21299	Otros Ingresos	13.005	20.833	19.490	26.660	34.975	43.787	44.164	76.226	68.946
22	TRANSFERENCIAS	266.002	385.767	473.183	753.145	1.340.747	1.234.250	681.965	856.392	1.019.179
221	Nación	16.224	87.076	43.245	32.422	36.777	128.609	40.140	67.117	90.586
22101	Sistema General de Participaciones	-	-	-	-	-	7.516	9.351	3.864	4.470
22102	Fondo Nacional de Regalías	-	-	-	-	-	-	5.461	138	1.053
22103	Cofinanciación	-	-	-	72	2.450	-	-	-	-
22104	Otras Transferencias - Nación	16.224	87.076	43.245	32.350	34.326	121.093	25.328	63.115	85.062
223	Entidades Distritales	8.647	3.437	16.765	982	-	-	-	-	-
224	Administración Central	215.926	295.255	413.173	671.783	1.267.709	1.079.361	592.870	774.569	912.294
225	Otras Transferencias	25.206	-	-	47.957	36.261	26.281	48.955	14.706	16.299
24	RECURSOS DE CAPITAL	24.756	141.700	57.395	185.811	76.202	71.768	43.825	81.694	75.776
241	Recursos del Balance	6.874	81.281	12.646	16.483	2.798	28.333	3.376	192	1.678
242	Recursos del Crédito	700	4.375	3.250	-	-	-	-	20.000	1.696
24201	Interno	700	-	3.250	-	-	-	-	20.000	1.696
24202	Externo	-	-	-	-	-	-	-	-	-
243	Rendimientos Operaciones Financieras	9.214	16.723	28.738	31.555	53.262	16.744	16.557	21.566	31.808
245	Excedentes Financieros y Utilidades	-	35.197	9.395	8.799	10.118	8.700	14.688	17.776	23.214
246	Donaciones	-	-	-	-	-	-	3	-	-
249	Otros Recursos de capital	7.968	4.124	3.366	128.975	10.025	17.991	9.201	22.160	17.381

Nota: incluye reconocimientos causados en cada vigencia fiscal.

Fuente: SDH, Dirección Distrital de Presupuesto.

Elaboró: SDH, Dirección de Estadísticas y Estudios Fiscales.

2004	2005	2006	2007	2008	2009	2010	2011	2012	2013	2014	2015	2016
1.408.205	2.045.097	2.790.907	3.837.752	4.119.177	4.453.697	4.521.374	3.960.750	4.016.964	4.521.106	5.792.637	4.994.440	5.815.879
347.950	357.949	365.346	416.263	847.458	631.534	532.831	521.098	370.012	767.802	714.662	687.145	625.675
347.950	357.949	365.346	416.263	847.458	631.534	532.831	521.098	370.012	767.802	714.662	687.145	623.792
65.942	62.038	48.194	598	879	772	1.106	2.098	1.442	1.842	2.476	2.136	2.424
57.944	74.608	120.239	123.201	118.313	241.014	178.478	160.588	97.769	366.654	192.656	164.639	85.017
45.251	39.125	33.499	90.652	518.501	173.040	118.218	97.566	14.434	165.180	231.664	129.666	29.142
115.617	131.287	143.837	166.091	165.102	172.466	178.338	210.240	190.913	185.006	203.979	231.783	265.385
-	-	-	-	-	-	-	-	-	-	-	-	0
-	-	2.665	2.828	8.876	6.374	21.948	19.560	13.718	14.735	40.281	133.799	195.467
-	-	-	14.933	17.150	13.800	16.500	13.310	13.813	18.736	31.914	17.098	30.075
63.196	50.891	16.912	17.960	18.637	24.068	18.244	17.736	37.923	15.649	11.693	8.025	14.546
947.450	1.506.452	2.028.341	2.948.130	2.902.888	2.882.642	2.799.284	2.656.334	2.868.296	3.132.005	3.934.872	3.355.275	4.137.088
99.377	122.423	140.026	163.597	148.406	208.303	223.500	75.589	221.690	435.009	441.173	477.106	497.574
1.728	667	521	-	-	-	-	-	-	-	-	-	-
-	-	-	-	-	-	-	-	-	-	-	-	-
-	-	-	-	-	-	-	-	-	-	-	-	-
97.648	121.756	139.506	163.597	148.406	208.303	223.500	75.589	221.690	435.009	441.173	477.106	497.574
-	-	-	-	-	-	-	-	-	-	-	-	-
835.281	1.371.434	1.870.294	2.784.508	2.754.481	2.674.338	2.575.784	2.580.745	2.646.606	2.696.995	3.493.699	2.878.170	3.639.513
12.792	12.595	18.020	25	-	-	-	-	-	-	-	-	-
112.805	180.696	397.220	473.359	368.831	939.521	1.189.259	783.319	778.657	621.299	1.143.103	952.019	1.053.117
2.401	20.240	210.911	271.564	229.548	831.300	1.128.384	661.027	577.944	488.703	954.172	816.872	712.360
-	-	-	-	-	-	-	-	-	-	-	-	0
-	-	-	-	-	-	-	-	-	-	-	-	0
-	-	-	-	-	-	-	-	-	-	-	-	0
31.426	42.779	43.733	48.387	103.614	102.322	56.772	117.206	193.127	128.789	150.878	133.414	337.397
12.779	21.097	49.398	513	3.492	2.174	2.033	2.459	6.024	2.187	36.005	1.558	3.322
-	171	703	5	-	-	-	-	-	-	18	-	-
66.199	96.409	92.475	152.890	32.178	3.726	2.071	2.626	1.562	1.621	2.030	175	38

**Cuadro 158. Ejecución del presupuesto de gastos en la administración central. 1995 - 2016**  
*Millones de pesos*

Código	Concepto	1995	1996	1997	1998	1999	2000	2001	2002	2003
3	GASTOS	893.183	1.496.748	1.865.466	2.355.862	3.385.177	3.393.655	3.189.727	3.369.068	3.943.425
31	GASTOS DE FUNCIONAMIENTO	301.075	404.949	492.475	600.539	676.346	720.894	798.460	721.418	728.793
311	Servicios Personales	169.987	198.877	202.814	219.862	268.692	290.894	334.709	265.064	266.093
31101	Servicios Personales asociados a la nómina	106.087	128.515	137.612	159.515	201.188	216.542	243.167	204.682	203.402
31102	Servicios Personales Indirectos	19.707	28.807	-	-	-	-	-	-	-
31103	Aportes Patronales	44.193	41.555	65.202	60.347	67.504	74.351	91.541	60.382	62.691
312	Gastos Generales	-	-	37.908	44.259	42.533	50.830	64.239	49.693	55.538
313	Transferencias para Funcionamiento	131.061	201.618	251.754	336.356	365.049	378.432	399.256	406.445	406.947
31301-04	Vigencia	-	-	251.754	336.356	365.049	378.432	399.256	406.445	406.947
31310-11	Reservas	-	-	-	-	-	-	-	-	-
315	Pasivos Exigibles	26	4.453	-	62	71	739	256	216	215
316	Reservas Presupuestales	-	-	-	-	-	-	-	-	-
32	SERVICIO DE LA DEUDA	134.063	188.861	178.762	173.885	184.790	277.842	413.689	465.086	437.609
321	Deuda Interna	114.975	163.067	133.517	123.873	126.967	82.319	154.382	173.221	141.589
32101	Capital Deuda Interna	33.734	59.318	29.051	16.840	37.701	18.143	34.063	51.233	26.485
32102-03	Intereses, Comisiones e Imprevistos	81.241	103.749	104.466	107.032	89.266	64.176	120.318	121.988	115.103
322	Deuda Externa	19.089	25.794	45.245	50.012	57.823	195.523	180.941	224.721	229.404
32201	Capital Deuda externa	10.959	12.576	12.545	15.445	16.713	135.015	134.633	173.606	175.605
32202-03	Intereses, Comisiones e Imprevistos	8.129	13.218	32.700	34.567	41.110	60.508	46.307	51.115	53.799
323	Bonos Pensionales	-	-	-	-	-	-	61.060	42.180	42.200
324	Transferencias a Fonpet	-	-	-	-	-	-	4.531	5.057	6.330
325	Transferencias para Servicio de la Deuda	-	-	-	-	-	-	12.776	19.907	18.086
329	Reservas Presupuestales	-	-	-	-	-	-	-	-	-
33	INVERSIÓN	458.045	902.939	1.194.229	1.581.438	2.524.041	2.394.918	1.977.579	2.182.565	2.777.024
331	Directa	173.324	491.409	801.438	932.437	1.236.169	1.095.492	1.044.025	1.158.466	1.562.621
332	Transferencias para Inversión	270.458	372.495	392.091	645.110	1.275.331	1.271.918	897.965	1.020.494	1.213.269
33201-04	Transferencias para Inversión (Inv. Indirecta)	-	-	392.091	645.110	1.275.331	1.271.918	897.965	1.020.494	1.213.269
33205-08	Transferencias para Inversión (Reservas)	-	-	-	-	-	-	-	-	-
333	Déficit compromisos vigencias anteriores	-	-	-	-	-	-	-	-	-
334	Pasivos Exigibles	14.262	39.035	701	3.891	12.541	27.508	35.590	3.605	1.133
337	Reservas Presupuestales	-	-	-	-	-	-	-	-	-

Fuente: SDH, Dirección Distrital de Presupuesto.

Elaboró: SDH, Dirección de Estadísticas y Estudios Fiscales.

2004	2005	2006	2007	2008	2009	2010	2011	2012	2013	2014	2015	2016
4.172.125	5.330.558	6.965.425	7.394.250	7.609.316	8.582.428	8.374.354	8.708.228	9.212.946	9.692.636	10.517.516	12.210.162	9.542.261
795.224	874.184	966.018	1.179.092	1.243.263	1.349.997	1.366.196	1.467.463	1.598.151	1.618.815	2.019.096	1.885.603	1.061.597
289.967	318.411	346.279	361.037	391.799	433.519	450.274	489.697	507.045	570.746	622.150	662.835	718.959
221.754	242.818	263.279	277.176	301.880	288.465	300.544	311.666	328.811	398.996	429.839	457.007	504.751
-	-	-	-	-	48.816	48.657	73.249	67.829	34.269	43.340	47.578	47.708
68.212	75.593	83.000	83.861	89.920	96.238	101.073	104.782	110.405	137.481	148.971	158.250	166.500
59.113	71.650	80.622	80.451	88.190	112.391	124.200	120.453	129.784	145.970	141.648	150.642	158.844
445.601	483.604	538.884	708.961	730.822	769.939	753.415	820.228	923.771	901.798	1.254.751	1.071.635	2.662
445.601	483.604	538.884	702.463	724.362	754.156	739.763	805.747	906.994	901.481	1.254.471	1.071.369	2.527
-	-	-	6.497	6.460	15.783	13.652	14.481	16.777	317	280	266	136
543	518	234	319	703	751	359	264	391	301	548	492	209
-	-	-	28.324	31.749	33.397	37.948	36.820	37.160	-	-	-	180.922
585.196	571.904	811.124	644.926	578.533	592.238	549.276	236.829	455.006	279.067	257.829	565.731	180.922
258.759	309.758	264.709	405.474	271.657	293.675	312.972	40.714	200.265	22.589	25.603	322.706	2.698
129.565	169.135	114.800	267.885	150.123	203.558	261.400		160.000		-	300.000	1.197
129.194	140.623	149.909	137.589	121.533	90.117	51.572	40.714	40.265	22.589	25.603	22.706	1.501
226.260	156.218	422.740	111.556	186.893	211.872	173.617	196.115	154.430	142.153	157.712	170.625	17.628
151.464	59.057	326.915	55.798	69.778	111.687	78.748	105.089	70.663	61.938	79.393	90.453	95.792
74.795	97.161	95.825	55.759	117.115	100.186	94.869	91.026	83.767	80.215	78.319	80.172	80.489
77.499	91.350	102.852	-	-	-	-	-	-	-	-	-	-
7.175	7.635	9.576	12.955	10.644	-	-	-	-	-	-	-	-
15.504	6.943	11.246	114.692	109.105	86.451	62.687	56.763	100.311	114.324	74.514	72.400	1.943
-	-	-	248	235	240	-	-	-		-	-	
2.791.705	3.884.471	5.188.283	5.570.232	5.787.520	6.640.193	6.458.881	7.003.936	7.159.788	7.794.754	8.240.591	9.758.828	8.299.742
1.452.173	1.915.904	2.363.229	2.585.676	2.487.487	2.902.150	3.071.060	3.042.220	3.137.280	4.360.944	4.047.520	4.847.916	4.756.839
1.336.180	1.927.738	2.544.388	2.569.090	2.860.136	3.366.683	2.978.440	3.245.692	3.342.351	3.410.402	4.158.712	4.831.284	3.506.011
1.336.180	1.726.766	2.339.070	2.260.949	2.288.654	2.892.497	2.588.108	2.743.343	2.913.884	3.375.702	4.078.427	4.745.515	1.045.478
-	200.971	205.318	308.141	571.483	474.187	382.331	502.349	428.467	34.699	80.285	85.769	287.628
-	-	-	-	-	-	-	-	315.709	-	-	-	-
3.352	5.450	8.122	14.638	26.433	21.775	23.261	30.192	30.394	23.408	34.359	79.629	36.893
-	35.379	272.544	400.828	413.465	349.585	386.120	370.123	334.053	-	-	-	-

**Cuadro 159. Ejecución del presupuesto de gastos, en Empresas de Servicios, Industriales y Comerciales del Distrito. 1995-2016**  
*Millones de pesos*

Código	Concepto	1995	1996	1997	1998	1999	2000	2001	2002	2003
3	GASTOS	327.142	499.658	527.207	653.520	856.037	983.272	1.309.985	1.485.579	1.946.481
31	GASTOS DE FUNCIONAMIENTO 1/	120.775	165.565	220.496	271.411	329.693	344.863	407.796	498.173	622.342
311	Servicios personales	60.780	77.000	93.603	115.131	148.319	162.065	180.797	205.501	238.639
31101	Serv. Personales Asociados a la Nómina	27.596	32.750	39.578	47.885	57.370	59.867	66.514	75.330	97.027
31102	Serv. Personales Indirectos	-	-	-	-	-	-	-	-	-
31103	Aportes Patronales	33.184	44.249	54.025	67.247	90.949	102.199	114.283	130.171	141.612
312	Gastos Generales	57.171	78.237	116.626	149.050	170.121	182.788	198.540	253.936	341.331
313	Transferencias Corrientes	-	-	-	-	-	-	-	-	-
314	Cuentas por Pagar	-	-	-	-	-	-	28.459	38.735	42.372
	Transferencias para Funcionamiento	-	-	1.739	7.229	11.241	-	-	-	-
	Pasivos Exigibles 2/	2.824	10.328	8.528	-	13	10	-	-	-
32	GASTOS DE OPERACIÓN	-	-	-	-	-	-	-	-	-
321	Gastos de Comercialización	-	-	-	-	-	-	-	-	-
322	Gastos de Producción	-	-	-	-	-	-	-	-	-
324	Cuentas por Pagar	-	-	-	-	-	-	-	-	-
33	SERVICIO DE LA DEUDA	75.060	63.500	84.101	143.238	103.441	67.910	82.602	109.919	147.703
331	Deuda Interna	41.974	32.663	56.155	105.624	47.700	37.687	40.296	57.484	88.615
33101	Capital	15.854	32.663	30.758	91.186	26.069	850	1.084	18.089	28.978
33102-04	Intereses, Comisiones e Imprevistos	26.120	-	25.397	14.438	21.631	36.837	39.212	39.395	59.637
332	Deuda Externa	33.086	30.342	27.947	37.614	55.740	30.223	42.306	52.033	57.918
33201	Capital	16.836	30.342	17.436	25.353	37.113	14.457	25.504	33.754	42.887
33202-04	Intereses, Comisiones e Imprevistos	16.251	-	10.511	12.260	18.627	15.766	16.802	18.279	15.031
333	Bonos Pensionales	-	-	-	-	-	-	-	386	671
334	Cuentas por Pagar	-	-	-	-	-	-	-	16	498
	Pasivos Exigibles 2/	-	495	-	-	-	-	-	-	-
338	Pasivos Contingentes	-	-	-	-	-	-	-	-	-
339	Fondo Liberación Apropriación	-	-	-	-	-	-	-	-	-
34	INVERSIÓN	131.307	270.594	222.610	238.872	422.903	570.499	819.587	877.487	1.176.437
341	Directa	71.978	103.311	102.858	170.647	313.253	497.003	546.571	568.679	619.093

2004	2005	2006	2007	2008	2009	2010	2011	2012	2013	2014	2015	2016
1.896.382	2.110.539	2.752.125	2.764.763	3.433.617	3.985.852	3.301.369	3.224.434	3.201.291	3.941.483	4.419.481	5.053.473	4.292.150
413.469	449.283	460.706	623.170	647.607	637.958	653.807	704.032	716.123	882.826	1.008.795	1.983.580	1.251.535
110.427	120.454	134.593	149.370	155.774	174.646	178.159	190.302	212.907	269.525	301.433	580.683	315.627
68.685	75.883	82.154	86.488	90.048	105.206	107.225	110.114	122.392	163.474	189.689	204.751	207.171
13.790	14.379	19.585	28.180	27.243	26.913	27.123	34.843	40.907	47.531	54.363	55.224	50.041
27.952	30.192	32.854	34.702	38.484	42.527	43.811	45.346	49.608	58.519	57.381	63.054	60.796
124.551	138.253	129.351	263.028	246.746	205.696	199.399	244.589	215.809	290.877	380.116	396.753	567.307
133.199	142.531	149.178	160.139	168.550	181.893	204.786	214.167	217.863	222.586	215.244	233.735	259.452
45.292	48.045	47.584	50.633	76.537	75.723	71.463	54.975	69.545	99.839	112.001	97.773	113.163
-	-	-	-	-	-	-	-	-	-	-	-	-
-	-	-	-	-	-	-	-	-	-	-	-	-
193.854	248.416	270.006	327.111	332.046	309.329	311.945	332.149	410.061	584.681	560.201	991.872	583.091
71.990	99.975	114.679	142.005	151.329	117.370	147.589	160.686	170.942	248.231	224.905	224.269	183.444
115.168	115.823	104.335	135.810	103.332	119.016	132.293	142.543	189.985	218.699	243.608	302.246	320.310
6.695	32.619	50.991	49.296	77.385	72.943	32.063	28.920	49.134	117.751	91.689	76.547	61.222
181.140	149.952	561.611	85.064	162.850	487.612	73.726	84.589	54.275	240.734	70.863	108.016	93.071
118.784	92.565	315.686	56.178	71.384	418.270	48.780	48.307	53.624	148.166	34.379	79.191	43.207
50.012	19.896	244.700	1.303	1.388	327.058	-	-	-	110.000	10.238	12.933	12.933
68.772	72.669	70.986	54.875	69.996	91.212	48.780	48.307	53.624	38.166	24.140	26.663	30.274
61.671	56.030	157.703	27.865	24.316	40.346	20.694	2	-	-	-	-	-
44.813	41.416	140.984	15.740	14.817	34.812	18.583	-	-	-	-	-	-
16.858	14.614	16.719	12.125	9.499	5.534	2.111	2	-	-	-	-	-
428	681	128	130	578	606	199	544	551	1.052	882	1.038	3.294
257	676	493	891	159	189	136	105	100	84	39	34	23
-	-	87.601	-	-	-	3.917	-	-	-	-	-	-
-	-	-	-	57.434	28.200	-	-	-	91.432	35.562	13.341	46.547
-	-	-	-	-	-	-	35.631	-	-	-	-	-
1.107.919	1.262.887	1.459.802	1.729.418	2.291.114	2.550.954	2.261.891	2.103.664	2.020.831	2.233.243	2.779.622	4.167.285	2.510.017
598.387	673.596	913.128	1.055.903	1.741.506	1.634.768	1.314.366	1.398.495	1.136.043	1.432.464	2.034.001	2.215.976	1.396.642



**Continuación**

Código	Concepto	1995	1996	1997	1998	1999	2000	2001	2002	2003
342	Transferencias para Inversión (Indirecta)	52.465	116.747	56.131	68.224	109.504	71.275	55.849	68.687	194.396
343	Cuentas por Pagar	-	-	-	-	-	-	217.167	240.121	362.948
344	Pasivos Exigibles 2/	6.864	50.536	63.622	-	147	2.221	-	-	-
	Aportes de capital	-	-	-	-	-	-	-	-	-

1/ Los valores correspondientes al período 1996-2003 se reclasificaron de acuerdo con el Plan Único de Cuentas vigente a partir de 2004. Sin embargo, es de tener en cuenta que para dicho período todos los servicios personales, incluidos los indirectos, se clasificaron en el rubro 31101; que el rubro "Transferencias Corrientes" involucra partidas como: transferencias de previsión y seguridad social, pensiones y jubilaciones, cesantías y otras transferencias, que en el período 1994-2003 están clasificadas en Aportes Patronales; y por último, que los valores correspondientes a los rubros 321 y 322 "Gastos de Comercialización" y "Gastos de Producción", respectivamente, están incluidos en el rubro 312 "Gastos Generales" en el período 1994-2003.

2/ Incluye las partidas clasificadas en los rubros "Compromisos Vigencia Anterior", "Déficit Compromisos Vigencia Anterior", "Vigencias Expiradas" y "Pasivos Exigibles".

Fuente: SDH, Dirección Distrital de Presupuesto.

Elaboró: SDH, Dirección de Estadísticas y Estudios Fiscales.

2004	2005	2006	2007	2008	2009	2010	2011	2012	2013	2014	2015	2016
85.149	121.978	100.464	93.875	105.700	128.026	72.374	41.778	67.253	30.556	85.749	164.869	86.045
424.384	467.314	446.210	578.281	443.683	788.160	875.151	662.671	817.201	769.889	653.624	964.270	1.045.446
-	-	-	1.359	225	-	-	720	334	334	-	-	-
-	-	-	-	-	-	-	-	-	-	6.249	-	-

**Cuadro 160. Ejecución del presupuesto de gastos, en establecimientos públicos del Distrito 1995-2016**  
*Millones de pesos*

Código	Concepto	1995	1996	1997	1998	1999	2000	2001	2002	2003
3	GASTOS	347.983	673.396	779.301	1.070.513	1.669.965	1.563.259	1.151.314	1.217.968	1.375.740
31	GASTOS DE FUNCIONAMIENTO	62.232	77.116	102.058	119.231	123.209	119.507	122.529	101.345	96.441
311	Administrativos	36.092	41.221	54.083	93.489	116.382	114.506	121.833	100.698	95.797
31101	Servicios Personales	14.647	18.693	23.490	39.668	48.994	56.531	68.519	49.711	48.220
31102	Gastos Generales	13.879	15.182	20.766	39.635	52.587	41.816	37.653	35.601	30.581
31103	Aportes Patronales	7.566	7.346	9.827	14.186	14.800	16.159	15.661	15.386	16.995
312	Operativos	10.958	12.838	17.371	-	-	-	-	-	-
31201	Servicios Personales	4.294	4.005	4.615	-	-	-	-	-	-
31202	Gastos Generales	5.804	7.803	11.339	-	-	-	-	-	-
31203	Aportes Patronales	859	1.030	1.416	-	-	-	-	-	-
313	Transferencias para Funcionamiento	14.613	18.614	30.596	25.644	6.798	4.762	400	500	530
315	Pasivos Exigibles	570	4.443	7	98	29	239	297	147	115
316	Reservas Presupuestales	-	-	-	-	-	-	-	-	-
317	PAGO DE CESANTIAS	-	-	-	-	-	-	-	-	-
32	SERVICIO DE LA DEUDA	7.711	12.510	14.487	17.489	15.000	13.248	17.148	17.054	13.539
321	Deuda Interna	6.211	7.034	7.732	11.102	6.433	5.519	8.156	8.093	8.385
32101	Capital	2.165	7.034	4.001	6.155	3.484	3.412	6.331	6.942	5.516
32102	Intereses, Comisiones e Imprevistos	4.047	-	3.731	4.947	2.949	2.107	1.825	1.151	2.869
322	Deuda Externa	1.500	5.476	6.755	6.387	8.568	7.729	8.992	8.961	5.154
32201	Capital	-	5.048	4.181	4.248	6.171	5.552	7.164	7.491	5.124
32202	Intereses, Comisiones e Imprevistos	1.500	427	2.575	2.139	2.396	2.178	1.828	1.470	30
323	Bonos Pensionales	-	-	-	-	-	-	-	-	-
328	Pasivos Contingentes	-	-	-	-	-	-	-	-	-
33	INVERSIÓN	278.039	583.770	662.756	933.793	1.531.755	1.430.504	1.011.637	1.099.570	1.265.760
331	Directa	196.452	478.652	642.216	915.965	1.467.332	1.367.899	910.147	1.009.108	1.193.984
332	Transferencias para Inversión (Indirecta)	77.480	9.706	14.984	11.460	49.781	42.089	32.730	38.163	49.210
333-334	Compromisos Vig. Ant.-Pasivos Exigibles	4.108	95.412	5.556	6.369	14.643	20.516	68.759	52.299	22.566
337	Reservas Presupuestales	-	-	-	-	-	-	-	-	-

Fuente: SDH, Dirección Distrital de Presupuesto.  
 Elaboró: SDH, Dirección de Estadísticas y Estudios Fiscales.

2004	2005	2006	2007	2008	2009	2010	2011	2012	2013	2014	2015	2016
1.356.210	1.918.301	2.606.271	3.519.992	3.679.874	4.198.500	4.278.718	3.728.651	3.973.989	3.954.243	4.888.113	4.535.614	4.930.024
93.361	104.204	108.854	559.328	562.688	577.592	574.546	613.231	677.891	657.344	1.007.172	805.963	1.190.233
91.954	102.751	107.607	146.133	163.418	189.173	192.264	210.760	243.060	247.923	262.870	216.136	237.764
49.461	52.614	56.538	82.816	96.398	150.437	145.785	165.272	174.838	193.447	154.050	151.543	167.213
27.419	34.166	33.477	36.769	39.861	38.735	46.479	45.488	68.222	54.476	59.798	11.470	13.789
15.074	15.971	17.592	26.549	27.160	-	-	-	-	-	49.022	53.123	56.761
-	-	-	-	-	-	-	-	-	-	-	70.698	93.091
-	-	-	-	-	-	-	-	-	-	-	11.281	11.077
-	-	-	-	-	-	-	-	-	-	-	50.092	52.747
-	-	-	-	-	-	-	-	-	-	-	9.325	29.266
603	1.014	1.075	402.775	386.216	372.704	369.500	388.420	416.938	409.098	731.686	467.435	833.307
805	440	172	371	293	673	256	167	186	324	287	266	143
-	-	-	10.050	12.761	15.042	12.526	13.884	17.707	-	-	-	-
-	-	-	-	-	21.647	20.782	15.398	23.000	13.504	12.328	51.428	25.927
11.418	3.001	12.529	116.080	111.306	71.977	69.111	65.782	150.000	132.757	120.736	142.253	220.539
7.667	3.001	6.980	6.432	6.094	4.831	-	-	-	-	-	-	-
4.633	801	5.143	5.190	5.201	4.631	-	-	-	-	-	-	-
3.034	2.200	1.837	1.242	893	199	-	-	-	-	-	-	-
3.751	-	-	-	-	-	-	-	-	-	-	-	-
3.609	-	-	-	-	-	-	-	-	-	-	-	-
142	-	-	-	-	-	-	-	-	-	-	-	-
-	-	-	104.316	61.105	61.271	62.575	56.483	150.000	132.757	120.736	142.253	220.539
-	-	5.549	5.331	5.107	5.875	6.536	9.299	-	-	-	-	-
1.251.431	1.811.096	2.484.888	2.844.584	3.005.881	3.527.284	3.614.279	3.034.240	3.123.099	3.150.637	3.760.206	3.587.399	3.519.252
1.213.948	1.607.946	2.033.330	2.084.945	1.957.629	2.731.888	2.848.469	2.180.215	2.497.385	3.084.418	3.625.585	3.421.921	3.198.490
2.628	2.734	2.714	4.123	3.751	3.585	11.308	3.619	2.705	2.742	3.361	2.838	3.208
34.855	51.647	44.675	67.027	173.120	145.429	79.065	138.595	79.054	63.477	131.261	162.640	317.554
-	148.770	404.169	688.489	871.380	646.382	675.437	711.811	543.955	-	-	-	-

**Cuadro 161. Recaudo anual del impuesto de Industria y Comercio, Avisos y Tableros, sin recaudo por declaraciones de retención en Bogotá. 2014-2016**

*Millones de pesos*

Concepto	2014	2015	2016
Total	2.397.973	2.562.201	2.732.307
Agricultura, Ganadería, Caza, Silvicultura y Pesca.	5.591	6.381	4.668
Explotación de Minas y Canteras.	27.295	12.657	10.675
Industrias Manufactureras.	306.561	320.072	334.066
Suministro de Electricidad, Gas, Vapor y Aire Acondicionado.	77.771	62.174	77.884
Distribución de Agua; Evacuación y Tratamiento de Aguas Residuales, Gestión de Desechos y Actividades de Saneamiento Ambiental.	17.860	18.336	20.452
Construcción.	63.299	67.214	72.080
Comercio al por Mayor y al por Menor; Reparación de Vehículos Automotores y Motocicletas.	797.252	879.096	930.744
Transporte y Almacenamiento.	79.040	91.903	97.741
Alojamiento y Servicios de Comida.	61.022	65.937	71.574
Información y Comunicaciones.	189.907	199.945	202.509
Actividades Financieras y de Seguros.	437.574	471.803	533.228
Actividades Inmobiliarias.	38.061	42.976	51.131
Actividades Profesionales, Científicas y Técnicas.	88.660	92.530	94.776
Actividades de Servicios Administrativos y de Apoyo.	78.925	86.159	82.361
Educación.	64.455	70.933	77.775
Actividades de Atención de la Salud Humana y de Asistencia Social.	30.958	37.849	37.719
Actividades Artísticas, de Entretenimiento y de Recreación	7.164	7.524	8.214
Otras Actividades de Servicios.	17.317	19.175	19.223
Sin Actividad.	9.260	9.536	5.486

No incluye declaraciones de retención.

Fuente: Soportes Tributarios ICA 2014 - 2016. Dirección Distrital de Impuestos de Bogotá.

**Cuadro 162. Recaudo por Impuesto predial en Bogotá, según destino. 2005-2016**  
*Millones de pesos*

Concepto	2005	2006	2007	2008	2009	2010	2011	2012	2013	2014	2015	2016	Variación (%) 2016/2015
Total	524.246	547.506	732.370	763.609	905.050	998.057	1.334.838	1.516.013	1.811.969	2.131.616	2.493.079	2.729.654	9,5
Estrato 1	1.660	1.695	219	2.023	2.064	2.240	2.907	3.810	4.476	1.520	2.146	2.350	9,5
Estrato 2	20.037	20.585	25.049	24.484	26.261	28.110	33.804	41.363	48.496	33.666	43.152	41.966	(2,7)
Estrato 3	75.640	78.193	94.573	96.963	102.265	108.906	135.596	162.754	197.472	218.380	252.879	270.698	7,0
Estrato 4	59.592	64.466	79.200	86.389	91.995	108.867	145.009	178.890	227.472	264.174	303.443	329.142	8,5
Estrato 5	41.016	45.026	56.614	58.965	62.951	70.626	93.814	109.005	140.803	169.881	205.422	226.443	10,2
Estrato 6	60.792	66.061	82.891	87.758	89.590	105.870	141.095	165.161	223.948	268.292	319.127	345.204	8,2
No clasificados	2.668	3.228	5.567	7.091	297	157	489	830	1.509	827	961	577	(39,9)
Comercial	127.734	138.314	173.653	184.000	172.818	254.944	362.868	477.130	574.773	681.661	831.939	897.211	7,8
Financiero	8.845	9.536	10.373	11.268	7.794	11.433	12.688	16.445	29.019	56.424	56.476	91.032	61,2
Industrial	33.585	35.163	42.214	43.920	31.667	31.143	51.546	62.665	70.535	88.591	100.030	108.578	8,5
Depósitos y parqueaderos	7.343	7.959	10.752	10.867	12.338	13.379	18.722	22.041	31.582	38.515	42.347	48.626	14,8
Dotacionales	19.419	20.926	24.642	27.901	21.030	33.552	41.363	76.265	94.832	107.591	133.671	148.868	11,4
Lotes	52.642	47.137	72.811	73.243	33.784	53.912	54.707	117.348	119.206	138.179	139.406	129.048	(7,4)
Pequeña propiedad rural	398	464	513	551	443	1.035	451	590	366	684	828	923	11,5
No urbanizables	1.038	1.070	1.790	1.786	519	1.370	3.051	4.672	4.508	13.775	5.790	3.575	(38,3)
Rurales	2.881	2.156	3.607	3.855	1.908	1.921	3.062	3.916	5.232	3.932	4.658	4.764	2,3
Áreas protegidas	72	108	-	-	205	180	355	629	700	874	686	715	4,3
No indica	8.884	5.419	47.902	42.545	247.121	170.412	233.311	72.499	37.040	44.649	50.118	79.932	59,5

Fuente: SHD, Base tributaria Dirección Distrital de Impuestos.  
 Cálculos: DEEF, SDH

**Cuadro 163. Indicadores de la Deuda Pública en la Administración Central. 1994-2016**  
Porcentaje (%)

Concepto	1994	1995	1996	1997	1998	1999	2000	2001	2002	2003
Comercial	0%	9%	8%	46%	56%	63%	57%	41%	41%	28%
Banca Multilateral	34%	31%	23%	15%	15%	13%	11%	14%	19%	24%
Gobierno	0%	0%	0%	0%	0%	0%	0%	1%	1%	1%
Bonos Externos	0%	0%	0%	0%	0%	1%	1%	12%	15%	15%
Fomento	25%	24%	18%	3%	3%	1%	1%	2%	2%	1%
Bonos Internos	41%	36%	50%	36%	27%	22%	29%	29%	21%	30%
Total	100%	100%	100%	100%	100%	100%	100%	100%	100%	100%
3. Indicadores de Ley										
Capacidad de pago (%)	21,04	24,89	22,81	14,20	18,26	15,40	14,49	17,46	23,56	12,03
Sostenibilidad de la deuda (%)	57,03	49,38	37,12	47,09	48,19	48,60	60,70	74,45	75,84	63,47
Saldo de la deuda/pib (%)	1,89	1,84	1,79	2,62	2,78	3,08	2,40	2,90	2,80	2,50
4. Tipo de origen										
Deuda Interna (%)	66,87	69,55	76,94	51,16	39,75	33,60	49,32	47,98	45,88	50,09
Deuda Externa (%)	33,13	30,45	23,06	48,84	60,25	66,40	50,68	52,02	54,12	49,91
5. Calificaciones de riesgo										
5.1. Standard & Poor's										
Moneda Extranjera				BBB-	BBB-	BBB-	BB	BB	BB	BB
Moneda Legal				BBB-	BBB-	BBB-	BBB-	BBB-	BBB-	BBB-
5.2 Fitch Ratings -México										
Moneda Extranjera				BBB-	BBB-	BBB-	BB+	BB+	BB	BB
Moneda Legal						BBB-	BBB-	BBB-	BBB-	BBB-
5.3. Moody's										
Moneda Extranjera									Ba2	Ba2
Moneda Legal									Baa3	Baa3
5.4. Calificaciones internas										
Fitch Ratings Colombia S.A. (Antes Duff and Phelps)	A+	A+	A+	AA	AA	AA+	AA+	AA+	AAA	AAA
BRC Investor Services S.A.									AAA	AAA

Fuente: SDH, Dirección Distrital de Crédito Público  
Cálculos: DDCP, SDH

2004	2005	2006	2007	2008	2009	2010	2011	2012	2013	2014	2015	2016
12%	20%	11%	7%	1%	0%	0%	0%	0%	0%	1%	2%	3%
27%	24%	27%	27%	28%	32%	39%	39%	40%	39%	42%	54%	49%
1%	1%	1%	1%	1%	1%	1%	1%	1%	1%	1%	1%	1%
14%	13%	0%	25%	27%	30%	33%	34%	39%	39%	37%	42%	46%
1%	0%	0%	0%	0%	0%	0%	0%	0%	0%	0%	1%	1%
45%	43%	61%	39%	43%	37%	26%	27%	20%	20%	19%	0%	0%
100%	100%	100%	100%	100%	100%	100%	100%	100%	100%	100%	100%	100%
9,97	10,44	7,94	5,66	5,99	4,42	3,21	2,78	2,43	1,70	1,77	1,69	1,20
44,88	53,16	39,07	44,38	34,96	29,37	25,14	23,98	19,92	17,26	18,36	14,68	12,59
2,03	2,35	1,87	2,05	1,73	1,47	1,23	1,13	0,91	0,85	0,84	0,67	0,57
56,87	61,96	71,29	46,57	43,71	37,41	26,42	26,67	20,31	20,35	19,91	1,8%	3,28
43,13	38,04	28,71	53,43	56,29	62,59	73,58	73,33	79,69	79,65	80,09	98,3%	96,72
BB	BB	BB	BB+	BB+	BBB-	BBB-	BBB-	BBB-	BBB-	BBB-	BBB-	BBB-
BBB-	BBB-	BBB-	BBB-	BBB-	BBB-	BBB-	BBB-	BBB-	BBB-	BBB-	BBB-	BBB-
BB	BB	BB	BB+	BB+	BB+	BB+	BBB-	BBB-	BBB-	BBB	BBB	BBB
BBB-	BBB-	BBB-	BBB-	BBB-	BBB-	BBB-	BBB	BBB	BBB	BBB+	BBB+	BBB
Ba2	Ba1	Ba1	Ba1	Baa3	Baa3	Baa3	Baa3	Baa3	Baa3	Baa2	Baa2	Baa2
Baa3	Baa3	Baa3	Baa3	Baa3	Baa3	Baa3	Baa3	Baa3	Baa3	Baa2	Baa2	Baa2
AAA	AAA	AAA	AAA	AAA	AAA	AAA	AAA	AAA	AAA	AAA	AAA	AAA
AAA	AAA	AAA	AAA	AAA	AAA	AAA	AAA	AAA	AAA	AAA	N.A.	N.A.







# Notas metodológicas

## Capítulo 1 Producto Interno Bruto

La Dirección de Síntesis y Cuentas Nacionales del Dane, actualizó la base de cálculo de las cuentas nacionales pasando del año 2000 al año 2005, y adoptando como referencia conceptual y metodológica el Sistema de Cuentas Nacionales de Naciones Unidas (SCN-93 y algunas recomendaciones propuestas por el SCN-08)

El PIB a precios corrientes del año 2008 fue actualizado con motivo de la inclusión de nueva información de exportaciones de carbón por parte de la fuente.

El PIB per cápita en pesos se calculó con las proyecciones anuales de población 1985-2020 realizadas por el Dane. El PIB per cápita en dólares se calculó con la tasa de cambio nominal promedio anual del Banco de la República y las proyecciones de población 1985-2020 realizadas por el Dane.

## Capítulo 2 Producción manufacturera

(a) incluye diesel oil-acpm, fuel oil, gasolina, kerosene, gas natural, propano, etc.

(b) incluye trabajadores a domicilio.

(c) incluye accesorios y repuestos consumidos

(d) incluye muestras gratis, servicios técnicos, seguros (excepto los de prestaciones sociales) y costo de materias,

## Capítulo 3 Mercado Laboral

El cálculo de los indicadores se efectúa de la siguiente manera:

Población en edad de trabajar, porcentaje (%), se calcula como la relación entre:  $(PET/PT)*100$ .

Tasa global de participación-TGP se calcula como la relación entre:  $(PEA/PET)*100$ .

Tasa de Ocupación (%)- TO, se calcula como la relación entre:  $(OC/PET)*100$ .

Tasa de Desempleo (%)- TD, se calcula como la relación entre:  $(DS/PEA)*100$ .

Tasa de desempleo abierto - TDA, se calcula como la relación entre:  $(DSA/PEA)*100$ .

Tasa de desempleo oculto - TDO, se calcula como la relación entre:  $(DSO/PEA)*100$ .

Tasa de subempleo objetivo por:

Insuficiencia de horas:  $(\text{Subempleo por insuficiencia de horas}/PEA)*100$ .

Empleo inadecuado por competencias:  $(\text{Subempleo por condiciones inadecuadas}/PEA)*100$ .

Empleo inadecuado por ingresos:  $(\text{Subempleo por condiciones inadecuadas de ingreso}/PEA)*100$ .

## Capítulo 4 Comercio minorista

Personal temporal directo: Personal contratado directamente por el establecimiento comercial  
Personal contratado a través de otras empresas: personal sin vínculo laboral ni contractual con el establecimiento, contratado a través de agencias o empresas especializadas en suministro de personal para desarrollar labores específicas en el establecimiento.

## Capítulo 5 Servicios

A partir del primer trimestre de 2013, Bogotá cuenta con resultados oportunos de la dinámica de los ingresos y del empleo de 14 actividades que hacen parte de la rama de los servicios. Sus resultados no incorporan información referida a los subsectores Gobierno, Financiero, Hotelería y Turismo; Transporte de pasajeros y en el caso específico de Educación, solamente se refiere a educación superior.

A partir del tercer trimestre de 2014 se empieza la medición del personal ocupado en la actividad de educación superior.

## Capítulo 6 Exportaciones

Valor FOB (Free on board): corresponde al precio de venta de los bienes embarcados a otros países, puestos en el medio de transporte, sin incluir valor de seguro y fletes.

Nivel tecnológico: Agrupación según intensidad tecnológica incorporada en el proceso de producción establecido en la clasificación CUCI Rev.2 (Sanjaya Lall, (2000) 'The technological structure and performance of developing country manufactured exports, 1985-98', Oxford development studies, 28(3), 337-69 .

En los años 2009, 2010 y 2011 no se incluye el valor de las re-exportaciones de aviones que ingresaron a la capital por requerir servicios de mantenimiento..

## Capítulo 7 Importaciones

Valor CIF (Cost, Insurance, Freight, es decir, costo, seguro y flete): Es el precio total de la mercancía que incluye en su valor, los costos por seguros y fletes.

## Capítulo 8 Turismo

Viajeros extranjeros: El Total de viajeros extranjeros que visitaron Bogotá u otras ciudades de Colombia, no incluye aquellos que ingresaron al país a través de puntos fronterizos terrestres o cruceros.

## Capítulo 9 Innovación y TIC's.

La información de la inversión realizada en actividades de ciencia, tecnología e innovación es reportada anualmente por las entidades, públicas o privadas, que realizan ese tipo de actividades en Colombia, situación que permite el cálculo a escala departamental. Estas actividades se clasifican según tipo en: Actividades de innovación; Actividades de Apoyo a la formación científica; Administración y otras actividades de apoyo; Actividades de Servicios científicos y tecnológicos y actividades de Investigación y Desarrollo. Las actividades de Investigación y Desarrollo – I&D- involucran las labores de investigación básica, investigación aplicada y desarrollo experimental. El cálculo, agregación y presentación de la información de ACTI en Colombia guarda estrecho vínculo con las directrices contenidas en el Manual de Frascati y el Manual de Oslo.

## Capítulo 10 Construcción

Vivienda de Interés Prioritario - VIP. Vivienda con precio inferior a 70 salarios mínimos mensuales legales vigentes (Smmlv)

Vivienda de Interés Social - VIS. Vivienda con precio inferior a 135 salarios mínimos mensuales legales vigentes (Smmlv)

Vivienda diferente a Interés Social - No VIS. vivienda con precio superior a 135 salarios mínimos mensuales legales vigentes (Smmlv)

## Capítulo 11 Emprendimiento

Las cifras corresponden a las empresas y establecimientos con matriculas activas e instalados en Bogotá, que cuentan con propietarios inscritos en la Cámara de Comercio de Bogotá. Se denominan establecimientos a las agencias y sucursales de una empresa.

## Capítulo 12 Gasto

Información obtenida de la firma Raddar Consumer Knowledge Group. La base de datos contiene información mensual sobre el gasto de los hogares de Bogotá a valores corrientes y constantes de 1998, según grupo de gasto, desagregado por clase, subclase y producto según estructura IPC. La información viene desagregada también por ingreso promedio, medio, alto y bajo

## Capítulo 13 Índice de Precios del Consumidor - IPC

Gasto básico: artículo constitutivo de una canasta para seguimiento de precios, cuyo criterio de selección es la importancia de este artículo en el grupo de gasto al cual per-

tenece (alimentos, vestuario, etc) y dentro de la estructura de consumo de los colombianos, la frecuencia de demanda e importancia generalizada en todas las ciudades que componen el marco geográfico del ejercicio. Es el nivel fundamental de la estructura de medición y seguimiento del índice de precios. Entre ellos se encuentran: arroz, papa, pan, leche, queso, consulta médica, etc.

## Capítulo 14 Pobreza e ingresos

Hogares donde por opinión del jefe o del cónyuge respecto a si se considera pobre en afirmativa.

Datos expandidos con proyecciones de población, elaboradas con base en los resultados del censo 2005.

Las series de pobreza, pobreza extrema y distribución del ingreso se producen con periodicidad anual, agregando la muestra completa enero - diciembre de la ECH o la GEIH según corresponda. No incluyen los años 2006 y 2007 porque la MESEP consideró que la información en estos años era insuficiente para estimar las cifras, en el caso de 2006 por no contar con información de una de las dos encuestas para el año completo y en el caso de 2007 por corresponder al año de estabilización de los cambios y por consiguiente la calidad de la información.

“La incidencia de la pobreza mide el porcentaje de la población que tiene un ingreso per cápita en el hogar por debajo de la línea de pobreza, en relación a la población total, según el dominio geográfico.”

La línea de pobreza es el costo per cápita mínimo de una canasta básica de bienes (alimentarios y no alimentarios) en un área geográfica determinada.

La incidencia de la pobreza extrema mide el porcentaje de la población que tiene un ingreso per cápita en el hogar por debajo de la línea de pobreza extrema, en relación a la población total, según el dominio geográfico.

La línea de pobreza extrema es el costo per cápita mínimo de una canasta alimentaria que garantiza las necesidades básicas calóricas.

La brecha o intensidad de la pobreza es un indicador que mide la cantidad de dinero que le falta a una persona pobre para dejar de estar en esa situación, es decir, para que alcance la línea de pobreza. Esta diferencia se presenta con respecto al ingreso per cápita de la persona y se pondera por el número de personas pobres.

El indicador de severidad de la pobreza integra al indicador de incidencia y brecha de la pobreza. Las diferencias entre el ingreso per cápita de cada persona pobre con respecto a la línea de pobreza es ponderada para darle mayor importancia a las personas pobres que están más lejos de la media, para incluir el efecto de la desigualdad entre los ingresos de los pobres.

Hogares por opinión del jefe o del cónyuge respecto a si se considera pobre

Coefficiente que mide el nivel de desigualdad del ingreso, el cual oscila entre 0 y 1, donde 1 es la máxima desigualdad y 0 la igualdad total.

## Capítulo 15 Presupuesto del Distrito

El consolidado del Presupuesto de gasto del Distrito no incluye en 2007, las ejecuciones de la Unidad Ejecutiva de Servicios Públicos, el Departamento Administrativo de Catastro Distrital y del Departamento Administrativo de Acción Comunal, hoy transformadas en Unidad Administrativa Especial de Servicios Públicos, Unidad Administrativa Especial de Catastro Distrital e Instituto Distrital de la Participación y Acción Comunal, respectivamente. Entidades que de acuerdo con la reforma administrativa de 2006 (Acuerdo 257) pasaron del sector central al descentralizado (establecimientos públicos). A partir de 2009 los servicios personales se clasifican en servicios personales asociados a la nómina y servicios personales indirectos.

El recaudo por concepto de impuesto predial, corresponde al valor declarado en el campo TP (total a pagar) de las declaraciones del impuesto predial.







