

Anuario de estadísticas económicas y fiscales de Bogotá

2013



ALCALDÍA MAYOR DE BOGOTÁ D.C.

BOGOTÁ
HUMANANA



Anuario ^{de} estadísticas económicas y fiscales de Bogotá

2013

Gustavo Petro Urrego
Alcalde Mayor de Bogotá

Secretaría de Desarrollo Económico

Carlos Simancas Narváez
Secretario de Desarrollo Económico

Hernán Ceballos Gacharná
Subsecretario de Desarrollo Económico

Manuel Riaño Sacipa
Director de Estudios Socioeconómicos y Regulatorios

Juan Sebastián Martínez
Subdirector de Evaluación y Seguimiento

Henry Rincón Melo
Subdirector de Estudios Estratégicos

Autores principales
Nohora Margarita Sánchez
Deison Dimas Hoyos
Gisell Paola Pugliese

Diseño y diagramación
Nicolay Villamarín

Secretaría de Hacienda Distrital

Ricardo Bonilla González
Secretario de Hacienda

Jose Alejandro Herrera
Subsecretario de Hacienda

Germán Nova Caldas
Dirección de Estadísticas y Estudios Fiscales

Martha Lucia Parra
Dirección Distrital de Crédito Público

Eduardo Alberto Olivar
Subdirector de Análisis Fiscal

Mary Luz Pinzón
Subdirectora de Análisis Sectorial

Equipo de trabajo SDH
Diana Paola Guevara Narváez
Andres Felipe Patarroyo Rubiano
Silene Andrea Gómez Alarcón



Prólogo

La Secretaría de Desarrollo Económico en conjunto con la Secretaría de Hacienda presentan por segundo año consecutivo el “Anuario de Estadísticas económicas y fiscales de Bogotá”. Esta serie, que vio su luz en la administración de la Bogotá Humana, abarca en su última edición, el conjunto de estadísticas que permiten conocer aspectos específicos de la economía bogotana, tales como el Producto Interno Bruto según actividades económicas; el número de establecimientos productivos del sector manufacturero para Bogotá; los indicadores de mercado laboral, por género; cuánto exporta e importa la ciudad; la ejecución del presupuesto de gastos en la administración distrital, y el recaudo por impuesto predial en Bogotá, según destino, entre otros.

La verdadera importancia de hacer las estadísticas públicas, como se ha dicho ya, radica en que es un ejercicio de transparencia y autoevaluación que permite presentar los resultados de la gestión, a la vez que ofrece una herramienta para que la ciudadanía evalúe la dinámica económica y fiscal de la ciudad, en sus múltiples variables.

La versión digital de este anuario, así como el publicado el año anterior, están disponibles en la página del Observatorio de Desarrollo Económico. Recordemos que la primera entrega, publicada en 2013, incluye datos de la primera década del siglo XXI, e incluso, de años anteriores, para una lectura más amplia de estas series.

Es un compromiso de esta administración publicar año tras año esta información, entendiendo que solo lo que se mide puede ser evaluado y mejorado; son, en efecto, las series estadísticas las que permiten saber qué pasó, por qué pasó y lo que probablemente pasará. En el caso de la economía, ello resulta especialmente importante, tanto para la definición de las políticas públicas, como para ayudar en la toma de decisiones a las empresas y ciudadanos frente a la inversión en un sector determinado o la participación en el mercado laboral de jóvenes y mujeres, por ejemplo, para hacer una sociedad más incluyente.

Esperamos que la ciudadanía consulte, se apropie y aproveche de forma progresiva este Anuario de Estadísticas Económicas y Fiscales de Bogotá.

Manuel Jaime Riaño S.
Director de Estudios Socioeconómicos y Regulatorios
Secretaría de Desarrollo Económico



Tabla de Contenido

Prologo	3
Tabla de Contenido	5
Capítulo 1. Producto Interno Bruto	12
1. Producto Interno Bruto según actividades económicas para Bogotá. 2000-2013pr	14
2. Producto Interno Bruto según actividades económicas para Bogotá. 2000-2013pr	16
3. Producto Interno Bruto según actividades económicas para Bogotá. 2001-2013pr	18
4. Producto Interno Bruto departamental y total nacional 2000-2012p	20
5. Producto Interno Bruto departamental y total nacional. 2000-2012pr	20
6. Producto Interno Bruto departamental y total nacional. 2000-2012p	21
7. Producto Interno Bruto departamental y total nacional. 2001-2012p	21
8. PIB per cápita departamental y total nacional. 2000-2012p	22
9. PIB per cápita departamental y total nacional. 2000-2012p	22
Capítulo 2. Producción manufacturera	24
10. Principales variables del sector manufacturero para Bogotá. 2002-2012.	26
11. Principales variables del sector manufacturero para Bogotá y Colombia. 2002-2012.	26
12. Número de establecimientos productivos del sector manufacturero para Bogotá, según agrupación industrial. (CIIU Rev. 3 a.c.) 2000-2012	27
13. Personal ocupado por el sector manufacturero de Bogotá, según agrupación industrial. (CIIU Rev. 3 a.c.) 2000-2012	29
14. Valor agregado generado por el sector manufacturero de Bogotá, según agrupación industrial. (CIIU Rev. 3 a.c.) 2002-2012	32
15. Valor de los componentes del consumo intermedio del sector fabril en Bogotá. 2000-2012	35
16. Gastos por subcontratación de trabajos industriales efectuados por el sector manufacturero de Bogotá, según agrupación industrial. (CIIU Rev. 3 a.c.) 2000-2012	36
17. Personal ocupado por el sector manufacturero de Bogotá, según escala de personal. 2000-2012	38
18. Valor de las ventas netas del sector fabril en Bogotá. 2002-2012	39
19. Valor de las compras de materias primas, materiales y empaques en Bogotá. 2002-2012.	39
Capítulo 3. Mercado laboral	40
20. Indicadores de mercado laboral para Bogotá. 2001-2013	42
21. Principales Indicadores de mercado laboral para Bogotá. 2001-2013	42
22. Población ocupada para Bogotá, según ramas de actividad. 2001-2013	43
23. Población ocupada en Bogotá, según posición ocupacional. 2001-2013	43
24. Indicadores de mercado laboral para Bogotá, por género. 2007-2013	44
25. Principales Indicadores de mercado laboral para Bogotá, por género. 2007-2013	45
26. Principales Indicadores de mercado laboral para jóvenes. (personas entre 14 y 28 años) en Bogotá. 2007-2013	46
27. Principales Indicadores de mercado laboral de jóvenes (personas entre 14 y 28 años) para Bogotá. 2007-2013	47
28. Población ocupada de manera formal e informal en Bogotá, según género. 2007-2013 ..	47

Capítulo 4. Comercio minorista	50
29. Indicadores de comercio minorista para Bogotá. 2005-2013	52
30. Variación anual de las ventas reales minoristas en Bogotá, según agrupación comercial. 2005-2013	52
Capítulo 5. Exportaciones	54
31. Exportaciones de Bogotá, según capítulos arancelarios. 2000-2013	56
32. Distribución porcentual de las exportaciones de Bogotá, según capítulos arancelarios. 2000-2013	57
33. Exportaciones de Bogotá, según país de destino. 2000-2013	59
34. Distribución porcentual de las exportaciones de Bogotá, según país de destino. 2000-2013	60
35. Exportaciones tradicionales y no tradicionales de Bogotá. 2000-2013	62
36. Exportaciones de Bogotá, según actividad económica. (CIU Rev 3 a.c.) 2000-2013	62
37. Distribución porcentual de las exportaciones de Bogotá, según actividad económica. (CIU Rev 3 a.c.) 2000-2013	64
38. Principales productos exportados por Bogotá, según subpartida arancelaria 2000-2013 ..	65
39. Distribución porcentual de los principales productos exportados por Bogotá, según subpartida arancelaria. 2000-2013	66
40. Exportaciones de Bogotá, según nivel tecnológico incorporado en su producción. 2000-2013	68
41. Distribución porcentual de las exportaciones de Bogotá, según nivel tecnológico incorporado en su producción. 2000-2013	68
Capítulo 6. Importaciones	70
42. Importaciones de Bogotá, según capítulos arancelarios. 2000-2013	72
43. Distribución porcentual de las importaciones de Bogotá, según capítulos arancelarios. 2000-2013	74
44. Importaciones de Bogotá, según país de origen. 2000-2013	75
45. Distribución porcentual de las importaciones de Bogotá, según país de origen. 2000-2013	77
46. Importaciones de Bogotá, según actividad económica. (CIU Rev 3 a.c.) 2000-2013	78
47. Distribución porcentual de las importaciones de Bogotá, según actividad económica. (CIU Rev 3 a.c.) 2000-2013	79
48. Principales productos importados por Bogotá, según partida arancelaria. 2000-2013 ..	81
49. Distribución de los principales productos importados por Bogotá, según partida arancelaria. 2000-2013	82
50. Importaciones efectuadas por Bogotá, según nivel tecnológico incorporado en su producción. 2000-2013	84
51. Distribución porcentual de las importaciones efectuadas por Bogotá, según nivel tecnológico incorporado en su producción. 2000-2013	84

Capítulo 7. Turismo	86
52. Porcentaje de ocupación hotelera, tarifa promedio por habitación e índice de empleo hotelero, para Bogotá y Colombia. 2004-2013	88
53. Viajeros extranjeros que visitaron Bogotá y otras ciudades capitales del país 2004-2013.....	88
Capítulo 8. Innovación	90
54. Monto invertido en actividades de ciencia, tecnología e innovación - ACTI, según origen de los recursos. Bogotá y total nacional. 2000-2013	92
55. Monto invertido en actividades de ciencia, tecnología e innovación - ACTI en Bogotá, por tipo de actividad. 2000-2013.....	93
56. Monto invertido en actividades de investigación y desarrollo - I&D, según origen de los recursos. Bogotá y total nacional. 2000-2013	93
57. Patentes, diseños industriales, modelos de utilidad y coeficiente de invención. Bogotá y total nacional. 2003-2012	94
58. Penetración de TIC en los hogares. Bogotá y total nacional. 2008-2013	95
59. Uso de computadores e internet según sitio de uso y principal finalidad de uso en Bogotá. 2008-2013	96
60. Número de suscriptores a internet dedicado, por entidad territorial. 2006-2012	96
Capítulo 9. Construcción	98
61. Total área licenciada para edificaciones en Bogotá y 77 municipios. 2000-2013	100
62. Total área licenciada en Bogotá y 77 municipios, según destinos. 2000-2013	100
63. Unidades de vivienda licenciadas en Bogotá y 77 municipios, según VIS y No VIS. 2000-2013.....	102
64. Unidades de vivienda aprobadas para construcción por departamento, según VIS y No VIS. 2000-2013.....	102
65. Total área nueva que inició proceso de construcción en Bogotá y siete principales ciudades, según destino. 2002-2013	104
66. Área nueva que inició proceso de construcción en Bogotá, según destinos. 2000-2013. .	104
67. Unidades de vivienda que iniciaron proceso de construcción en Bogotá y principales siete ciudades. 2005-2013	105
68. Área que culminó proceso de construcción en Bogotá, según destinos 2000-2013.....	106
69. Unidades de vivienda que culminaron proceso de construcción en Bogotá y principales siete ciudades. 2002-2013	106
70. Área destinada a vivienda que inició proceso de construcción en Bogotá, según localidad. 2000-2013	107
71. Área destinada a vivienda de interés prioritario (VIP) que inició proceso de construcción en Bogotá, según localidad. 2005-2013	108
72. Área destinada a vivienda de interés social (VIS) que inició proceso de construcción en Bogotá, según localidad. 2002-2013	109
73. Área destinada a vivienda diferente a Interés Social (No Vis) que inició proceso de construcción en Bogotá, según localidad. 2002-2013	110

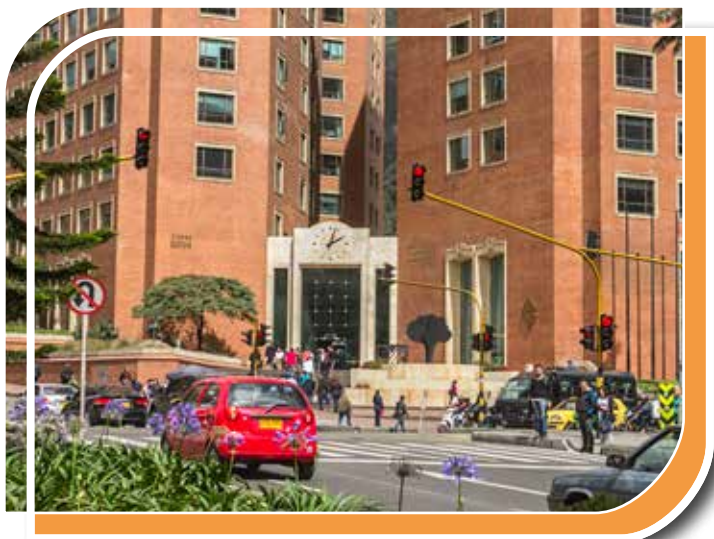
74. Unidades de vivienda que iniciaron proceso de construcción en Bogotá, según localidad. 2000-2013	111
75. Unidades de Vivienda de Interés Prioritaria (VIP) que iniciaron proceso de construcción en Bogotá, según localidad. 2004-2013	112
76. Unidades de Vivienda de Interés Social (VIS) que iniciaron proceso de construcción en Bogotá, según localidad. 2002-2013	113
77. Unidades de vivienda diferente a Interés Social (No VIS) que iniciaron proceso de construcción en Bogotá, según localidad. 2002-2013	114
78. Despachos de cemento gris según departamentos. 2000-2013	115

Capítulo 10. Índice de Precios del Consumidor - IPC..... 116

79. Variación 12 meses del Índice de Precios al Consumidor (IPC) en Bogotá y total nacional, según grupos de gasto. 2000-2013	118
80. Variación 12 meses del Índice de Precios al Consumidor (IPC) del grupo de alimentos en Bogotá, según gasto básico. Gastos básicos que presentaron las mayores variaciones positivas en 2013. 2000-2013.....	119
81. Variación 12 meses del Índice de Precios al Consumidor (IPC) de alimentos en Bogotá, según gasto básico. Gastos básicos con mayor ponderación en la canasta. 2000-2013.	120
82. Variación 12 meses del Índice de Precios al Consumidor (IPC) de vivienda en Bogotá, según gasto básico. Gastos básicos que presentaron las mayores variaciones positivas en 2013. 2000-2013.....	121
83. Variación 12 meses del Índice de Precios al Consumidor (IPC) de vivienda en Bogotá, según gasto básico. Gastos básicos con mayor ponderación en la canasta. 2000-2013.	121
84. Variación 12 meses del Índice de Precios al Consumidor (IPC) de vestuario en Bogotá, según gasto básico. Gastos básicos y su ponderación en la canasta. 2000-2013.	122
85. Variación 12 meses del Índice de Precios al Consumidor (IPC) de salud en Bogotá, según gasto básico. Gastos básicos y su ponderación en la canasta. 2000-2013.	123
86. Variación 12 meses del Índice de Precios al Consumidor (IPC) de educación en Bogotá, según gasto básico. Gastos básicos y su ponderación en la canasta. 2000-2013.	124
87. Variación 12 meses del Índice de Precios al Consumidor (IPC) de diversión en Bogotá, según gasto básico. Gastos básicos y su ponderación en la canasta. 2000-2013.	124
88. Variación 12 meses del Índice de Precios al Consumidor (IPC) de transporte en Bogotá, según gasto básico. Gastos básicos y su ponderación en la canasta. 2000-2013.	125
89. Variación 12 meses del Índice de Precios al Consumidor (IPC) de comunicaciones en Bogotá, según gasto básico. Gastos básicos y su ponderación en la canasta. 2000-2013	126
90. Variación 12 meses del Índice de Precios al Consumidor (IPC) de otros gastos en Bogotá, según gasto básico. Gastos básicos y su ponderación en la canasta. 2000-2013.	126

Capítulo 11. Presupuesto del Distrito..... 128

91. Ejecución del presupuesto de ingresos en Bogotá. 1994 - 2013.....	130
92. Ejecución del presupuesto de ingresos por parte de las Empresas de Servicios, Industriales y Comerciales del Distrito. 1995- 2013.....	136
93. Ejecución del presupuesto de ingresos en establecimientos públicos del Distrito. 1994 - 2013	138
94. Ejecución del presupuesto de gastos en la administración central. 1994 - 2013.	140

95. Ejecución del presupuesto de gastos, en Empresas de Servicios, Industriales y Comerciales del Distrito. 1994-2013	142
96. Ejecución del presupuesto de gastos, en establecimientos públicos del Distrito. 1994-2013	146
97. Recaudo anual del impuesto de Industria y Comercio, Avisos y Tableros, sin recaudo por declaraciones de retención en Bogotá. 1994-2013	148
98. Recaudo por Impuesto predial en Bogotá, según destino. 2005-2013	149
99. Indicadores de la Deuda Pública en la Administración Central. 1992-2013	150



Siglas

ACTI.	Actividades de ciencia, tecnología e innovación
Cotelco.	Asociación Hotelera de Colombia
CUCI.	Clasificación Uniforme del Comercio Internacional
DANE.	Departamento Administrativo Nacional de Estadística
Dian.	Dirección de Impuestos y Aduanas Nacionales
DS.	Población desempleada
DSCN.	Dirección de Síntesis y Cuentas Nacionales
EAM.	Encuesta Anual Manufacturera
GEIH.	Gran Encuesta Integrada de Hogares
I&D.	Investigación y Desarrollo
MEN.	Ministerio de Educación Nacional
MinTIC.	Ministerio de las Tecnologías de la Información y las Comunicaciones
MMM.	Muestra Mensual Manufacturera
MTMB.	Muestra Trimestral de Comercio Minorista Bogotá
ncp.	No clasificado previamente
n.d.	Información no disponible
OC.	Población ocupada
OCyT.	Observatorio Colombiano de Ciencia y Tecnología
P.	Cifras provisionales
PEA.	Población económicamente activa
PET.	Población en edad de trabajar
Pr.	Cifras preliminares.
PT.	Población total
SDDE.	Secretaría de Desarrollo Económico
SDH.	Secretaría de Hacienda
SIC.	Superintendencia de Industria y Comercio
TD.	Tasa de Desempleo
TGP.	Tasa global de participación
TIC.	Tecnologías de la Información y las Comunicaciones
TO.	Tasa de Ocupación
No VIS.	Vivienda diferente a Interés Social
VIP.	Vivienda de Interés Prioritario
VIS.	Vivienda de Interés Social

Q1



Producto
Interno Bruto

Cuadro 1. Producto Interno Bruto según actividades económicas para Bogotá. 2000-2013pr
Miles de millones de pesos constantes. Base 2005

Código Cuentas Nacionales	Actividad económica	2000	2001	2002	2003	2004	2005	2006	2007	2008	2009	2010	2011	2012 ^{pr}	2013 ^{pr}
010 a 037	Total industria manufacturera	9.291	9.729	10.131	10.409	10.830	11.581	12.777	13.382	13.081	12.708	12.741	13.033	12.717	12.558
010 a 019	Alimentos, bebidas y tabaco	1.739	1.835	1.987	2.097	2.082	2.167	2.320	2.353	2.377	2.244	2.098	2.029	1.983	2.097
020 a 023	Preparación e hilatura de fibras textiles, fabricación de productos textiles, prendas de vestir, cueros y calzado	1.534	1.556	1.464	1.603	1.743	1.773	1.814	1.951	2.176	1.914	1.977	2.057	2.015	1.979
024 a 026	Transformación y fabricación de productos de madera, papel, cartón; actividades de edición e impresión	1.195	1.289	1.391	1.463	1.474	1.658	1.839	1.907	1.929	2.011	1.920	1.934	2.003	1.908
027 a 031	Fabricación de productos de la refinación del petróleo, productos químicos, de caucho, plástico, minerales	3.408	3.478	3.667	3.677	3.622	3.912	4.415	4.419	4.199	4.282	4.280	4.435	4.222	4.151
032 a 037	Fabricación de maquinaria y equipo, suministro eléctrico, equipo de transporte, e industrias manufactureras n.c.p.	1.489	1.624	1.668	1.623	1.919	2.073	2.394	2.773	2.409	2.227	2.482	2.625	2.520	2.444
38	Generación, captación y distribución de energía eléctrica	903	917	934	982	1.027	1.085	1.163	1.231	1.228	1.201	1.267	1.305	1.313	1.338
39	Fabricación de gas; distribución de combustibles gaseosos por tuberías; suministro de vapor y agua caliente	362	374	378	378	397	408	442	461	444	507	522	557	583	609
40	Captación, depuración y distribución de agua	643	714	754	783	779	801	801	833	830	828	834	844	870	n.d
41	Construcción de edificaciones completas y de partes de edificaciones; acondicionamiento de edificaciones	1.969	2.113	2.449	2.491	3.550	3.662	3.728	3.510	4.298	4.124	4.024	3.775	3.533	3.723
42	Construcción de obras de ingeniería civil	1.566	1.543	1.522	2.035	1.924	2.556	2.398	2.416	2.534	2.810	2.556	2.950	2.585	1.935
43	Comercio	5.941	6.348	7.128	7.574	8.581	9.421	10.242	11.175	11.509	11.367	12.224	13.488	14.350	15.144
44	Mantenimiento y reparación de vehículos automotores; reparación de efectos personales y enseres domésticos	889	910	926	975	1.049	1.113	1.193	1.242	1.285	1.341	1.417	1.481	1.560	1.632
45	Hoteles, restaurantes, bares y similares	1.238	1.247	1.282	1.414	1.553	1.626	1.766	1.911	1.980	2.016	2.125	2.227	2.342	2.527
46	Transporte por vía terrestre	2.025	2.032	2.129	2.186	2.350	2.589	2.619	2.671	2.748	2.725	2.861	2.951	3.064	3.145
47	Transporte por vía acuática	4	4	4	8	7	8	9	11	11	11	11	12	12	n.d

Código Cuentas Nacionales	Actividad económica	2000	2001	2002	2003	2004	2005	2006	2007	2008	2009	2010	2011	2012 ^P	2013 ^{Pr}
48	Transporte por vía aérea	531	527	545	577	616	617	716	764	777	781	879	1.033	1.106	1.245
49	Actividades complementarias y auxiliares al transporte; actividades de agencias de viajes	332	358	348	390	382	412	463	482	532	517	546	645	672	703
50	Correo y telecomunicaciones	2.299	2.444	2.503	2.493	2.735	2.906	3.141	3.568	3.873	3.839	4.254	4.555	4.851	5.205
51	Intermediación financiera	5.643	5.346	5.436	5.796	6.195	6.663	7.409	8.561	9.331	9.841	10.210	11.626	12.674	13.428
52	Actividades inmobiliarias y alquiler de vivienda	11.694	12.031	12.369	12.863	13.431	14.004	14.695	15.327	15.627	16.301	16.944	17.502	18.130	18.706
53	Actividades de servicios a las empresas excepto servicios financieros e inmobiliarios	5.642	5.733	6.074	6.396	6.657	6.984	7.252	7.722	8.148	8.516	8.729	9.133	9.705	10.122
54	Administración pública y defensa; seguridad social de afiliación obligatoria	6.093	6.136	6.109	6.267	6.466	6.497	6.714	7.138	6.972	7.527	7.851	7.954	8.362	n.d
55	Educación de mercado	3.081	3.107	3.115	3.107	3.115	3.075	3.193	3.343	3.398	3.501	3.561	3.702	3.863	4.012
56	Educación de no mercado	677	622	807	856	896	966	997	1.087	1.182	1.218	1.245	1.182	1.176	n.d
57	Servicios sociales y de salud de mercado	1.097	1.160	1.165	1.278	1.279	1.254	1.335	1.328	1.303	1.324	1.426	1.494	1.586	1.685
58	Eliminación de desperdicios y aguas residuales, saneamiento y actividades similares	459	510	540	593	595	605	665	710	716	705	725	733	728	n.d
59	Actividades de asociaciones n.c.p.; actividades de esparcimiento y actividades culturales y deportivas; otras actividades de servicios de mercado	2.232	2.210	2.284	2.415	2.423	2.608	2.722	2.907	2.981	3.152	3.209	3.436	3.691	n.d
60	Actividades de asociaciones n.c.p.; actividades de esparcimiento y actividades culturales y deportivas; otras actividades de servicios de no mercado	167	233	224	187	214	235	254	272	275	283	301	301	305	n.d
61	Hogares privados con servicio doméstico	912	930	946	959	968	969	982	997	986	1.013	1.036	1.068	1.100	1.136
	Subtotal Valor Agregado	65.684	67.309	70.114	73.431	77.968	82.637	87.667	92.962	95.997	98.169	101.346	106.616	110.283	114.158
	Impuestos	6.690	7.120	7.362	7.731	7.569	7.961	8.912	9.719	10.057	10.098	10.842	11.965	12.686	13.218
	PIB Total	72.362	74.382	77.434	81.116	85.535	90.598	96.579	102.688	106.061	108.283	112.169	118.514	122.886	127.297

Fuente: Convenio DANE-Secretaría de Desarrollo Económico.

Cuadro 2. Producto Interno Bruto según actividades económicas para Bogotá 2000-2013pr
Distribución porcentual (%). Precios constantes base 2005

Código Cuentas Nacionales	Actividad económica	2000	2001	2002	2003	2004	2005	2006	2007	2008	2009	2010	2011	2012 ^P	2013 ^{Pr}
010 a 037	Total industria manufacturera	12,8	13,1	13,1	12,8	12,7	12,8	13,2	13,0	12,3	11,7	11,4	11,0	10,3	9,9
010 a 019	Alimentos, bebidas y tabaco	2,4	2,5	2,7	2,7	2,5	2,4	2,4	2,4	2,4	2,3	2,0	1,8	1,8	5,7
020 a 023	Preparación e hilatura de fibras textiles, fabricación de productos textiles, prendas de vestir, cueros y calzado	2,1	2,1	1,9	2,0	2,0	2,0	1,9	1,9	2,1	1,8	1,8	1,7	1,6	1,6
024 a 026	Transformación y fabricación de productos de madera, papel, cartón; actividades de edición e impresión	1,7	1,7	1,8	1,8	1,7	1,8	1,9	1,9	1,8	1,9	1,7	1,6	1,6	1,5
027 a 031	Fabricación de productos de la refinación del petróleo, productos químicos, de caucho, plástico, minerales	4,7	4,7	4,7	4,5	4,2	4,3	4,6	4,3	4,0	4,0	3,8	3,7	3,4	3,3
032 a 037	Fabricación de maquinaria y equipo, suministro eléctrico, equipo de transporte, e industrias manufactureras n.c.p.	2,1	2,2	2,2	2,0	2,2	2,3	2,5	2,7	2,3	2,1	2,2	2,2	2,1	1,9
38	Generación, captación y distribución de energía eléctrica	1,0	1,1	1,0	1,2	1,2	1,2	1,2	1,2	1,1	1,1	1,2	1,2	1,1	1,1
39	Fabricación de gas; distribución de combustibles gaseosos por tuberías; suministro de vapor y agua caliente	0,4	0,4	0,4	0,5	0,4	0,5	0,5	0,5	0,6	0,4	0,4	0,3	0,4	0,5
40	Captación, depuración y distribución de agua	0,6	0,8	0,8	0,9	0,9	0,9	0,8	0,8	0,8	0,7	0,7	0,7	0,6	n.d
41	Construcción de edificaciones completas y de partes de edificaciones; acondicionamiento de edificaciones	2,4	2,5	2,8	2,8	3,9	4,0	4,0	3,8	4,9	4,9	4,7	4,4	4,4	2,9
42	Construcción de obras de ingeniería civil	2,1	2,1	2,0	2,5	2,3	2,8	2,6	2,5	2,6	3,0	2,5	2,8	2,3	1,5
43	Comercio	8,8	9,1	9,7	9,7	10,3	10,4	10,6	10,7	10,4	9,8	10,0	10,5	10,3	11,9
44	Mantenimiento y reparación de vehículos automotores; reparación de efectos personales y enseres domésticos	1,4	1,3	1,3	1,3	1,2	1,2	1,2	1,2	1,2	1,4	1,5	1,4	1,6	1,3
45	Hoteles, restaurantes, bares y similares	1,7	1,6	1,6	1,7	1,8	1,8	1,9	2,0	2,0	2,0	2,2	2,2	2,3	2,0

Código Cuentas Nacionales	Actividad económica	2000	2001	2002	2003	2004	2005	2006	2007	2008	2009	2010	2011	2012 ^p	2013 ^{pr}
46	Transporte por vía terrestre	2,5	2,56	2,62	2,62	2,71	2,86	2,75	2,76	2,55	2,61	2,55	2,32	2,30	2,47
47	Transporte por vía acuática	0,01	0,01	0,01	0,01	0,01	0,01	0,01	0,01	0,01	0,01	0,01	0,01	0,00	n.d
48	Transporte por vía aérea	0,7	0,71	0,69	0,72	0,71	0,68	0,75	0,80	0,79	0,76	0,74	0,75	0,75	0,98
49	Actividades complementarias y auxiliares al transporte; actividades de agencias de viajes	0,5	0,48	0,45	0,48	0,43	0,45	0,47	0,42	0,42	0,42	0,39	0,42	0,40	0,55
50	Correo y telecomunicaciones	3,1	3,35	3,35	3,20	3,26	3,21	3,11	3,15	3,17	3,06	3,19	3,13	3,11	4,09
51	Intermediación financiera	7,3	7,2	7,1	7,1	7,3	7,4	7,3	8,0	8,9	9,3	9,2	9,3	9,8	10,5
52	Actividades inmobiliarias y alquiler de vivienda	17,9	17,0	16,4	16,0	15,5	15,5	15,3	14,8	14,7	14,9	15,1	14,9	14,8	14,7
53	Actividades de servicios a las empresas excepto servicios financieros e inmobiliarios	8,0	7,9	8,0	7,9	7,8	7,7	7,5	7,6	7,8	8,0	8,1	7,9	8,1	8,0
54	Administración pública y defensa; seguridad social de afiliación obligatoria	8,4	8,0	7,7	7,7	7,5	7,2	6,9	7,0	6,8	7,2	7,4	7,3	7,5	7,9
55	Educación de mercado	4,3	4,4	4,2	3,9	3,7	3,4	3,3	3,3	3,2	3,4	3,4	3,5	3,7	3,2
56	Educación de no mercado	0,8	0,8	1,0	1,0	1,0	1,1	1,0	1,0	1,1	1,1	1,1	1,0	1,0	n.d
57	Servicios sociales y de salud de mercado	1,6	1,6	1,5	1,5	1,4	1,4	1,4	1,3	1,2	1,3	1,4	1,4	1,4	1,3
58	Eliminación de desperdicios y aguas residuales, saneamiento y actividades similares	0,5	0,6	0,7	0,7	0,7	0,7	0,7	0,7	0,7	0,6	0,6	0,6	0,6	n.d
59	Actividades de asociaciones n.c.p.; actividades de esparcimiento y actividades culturales y deportivas; otras actividades de servicios de mercado	3,2	3,0	3,0	2,9	2,8	2,9	2,8	2,8	2,7	2,8	2,9	2,9	2,9	n.d
60	Actividades de asociaciones n.c.p.; actividades de esparcimiento y actividades culturales y deportivas; otras actividades de servicios de no mercado	0,2	0,3	0,3	0,2	0,3	0,3	0,3	0,3	0,3	0,3	0,3	0,3	0,2	n.d
61	Hogares privados con servicio doméstico	1,3	1,3	1,2	1,2	1,1	1,1	1,0	1,0	0,9	0,9	0,9	0,9	0,9	0,9
	Subtotal Valor Agregado	92,0	91,7	91,4	91,2	91,4	91,2	90,5	90,6	90,9	91,5	91,2	90,4	90,5	89,7
	Impuestos	9,2	9,6	9,5	9,5	8,8	8,8	9,2	9,5	9,5	9,3	9,7	10,1	10,3	10,4
	PIB Total	100,0	100,0	100,0	100,0	100,0	100,0	100,0	100,0	100,0	100,0	100,0	100,0	100,0	100,0

Fuente: Convenio DANE-Secretaría de Desarrollo Económico.

Cuadro 3. Producto Interno Bruto según actividades económicas para Bogotá. 2001-2013pr
Tasa de crecimiento anual (%). Precios constantes base 2005

Código Cuentas Nacionales	Actividad económica	2001	2002	2003	2004	2005	2006	2007	2008	2009	2010	2011 ^p	2012 ^{pr}	2013 ^{pr}
010 a 037	Total industria manufacturera	5,0	3,6	2,6	3,6	7,1	10,3	4,8	(2,4)	(3,2)	0,7	2,2	(2,3)	(1,3)
010 a 019	Alimentos, bebidas y tabaco	5,5	8,3	5,5	(0,7)	4,1	7,1	1,4	1,0	(5,6)	(6,5)	(3,3)	(2,3)	5,7
020 a 023	Preparación e hilatura de fibras textiles, fabricación de productos textiles, prendas de vestir, cueros y calzado	1,4	(5,9)	9,5	8,7	1,7	2,3	7,6	11,5	(12,0)	3,3	4,0	(2,0)	(1,8)
024 a 026	Transformación y fabricación de productos de madera, papel, cartón; actividades de edición e impresión	7,9	7,9	5,2	0,8	12,5	10,9	3,7	1,2	4,3	(4,5)	0,7	3,6	(4,7)
027 a 031	Fabricación de productos de la refinación del petróleo, productos químicos, de caucho, plástico, minerales	2,1	5,4	0,3	(1,5)	8,0	12,9	0,1	(5,0)	2,0	(0,0)	3,6	(4,8)	(1,7)
032 a 037	Fabricación de maquinaria y equipo, suministro eléctrico, equipo de transporte, e industrias manufactureras n.c.p.	9,1	2,7	(2,7)	18,2	8,0	15,5	15,8	(13,1)	(7,6)	11,5	5,8	(4,0)	(3,0)
38	Generación, captación y distribución de energía eléctrica	1,6	1,9	5,1	4,6	5,6	7,2	5,8	(0,2)	(2,2)	5,5	3,0	0,6	1,9
39	Fabricación de gas; distribución de combustibles gaseosos por tuberías; suministro de vapor y agua caliente	3,3	1,1	-	5,0	2,8	8,3	4,3	(3,7)	14,2	3,0	6,7	4,7	4,5
40	Captación, depuración y distribución de agua	11,0	5,6	3,8	(0,5)	2,8	-	4,0	(0,4)	(0,2)	0,7	1,2	3,1	1,1
41	Construcción de edificaciones completas y de partes de edificaciones; acondicionamiento de edificaciones	7,3	15,9	1,7	42,5	3,2	1,8	(5,8)	22,5	(4,0)	(2,4)	(6,2)	(6,4)	5,4
42	Construcción de obras de ingeniería civil	(1,5)	(1,4)	33,7	(5,5)	32,8	(6,2)	0,8	4,9	10,9	(9,0)	15,4	(12,4)	(25,1)
43	Comercio	6,9	12,3	6,3	13,3	9,8	8,7	9,1	3,0	(1,2)	7,5	10,3	6,4	5,5
44	Mantenimiento y reparación de vehículos automotores; reparación de efectos personales y enseres domésticos	2,4	1,8	5,3	7,6	6,1	7,2	4,1	3,5	4,4	5,7	4,5	5,3	4,6
45	Hoteles, restaurantes, bares y similares	0,7	2,8	10,3	9,8	4,7	8,6	8,2	3,6	1,8	5,4	4,8	5,2	7,9
46	Transporte por vía terrestre	0,3	4,8	2,7	7,5	10,2	1,2	2,0	2,9	(0,8)	5,0	3,1	3,8	2,6
47	Transporte por vía acuática	-	-	100,0	(12,5)	14,3	12,5	22,2	-	-	-	9,1	-	n.d
48	Transporte por vía aérea	(0,8)	3,4	5,9	6,8	0,2	16,0	6,7	1,7	0,5	12,5	17,5	7,1	12,6
49	Actividades complementarias y auxiliares al transporte; actividades de agencias de viajes	7,9	(2,8)	11,0	(1,8)	7,7	12,4	3,7	10,6	(2,9)	5,7	18,3	4,3	4,6
50	Correo y telecomunicaciones	6,3	2,4	(0,4)	9,7	6,3	8,1	13,6	8,5	(0,9)	10,8	7,1	6,5	7,3
51	Intermediación financiera	(5,3)	1,7	6,6	6,9	7,6	11,2	15,5	9,0	5,5	3,7	13,9	9,0	5,9

Código Cuentas Nacionales	Actividad económica	2001	2002	2003	2004	2005	2006	2007	2008	2009	2010	2011 ^P	2012 ^{Pr}	2013 ^{Pr}
52	Actividades inmobiliarias y alquiler de vivienda	2,9	2,8	4,0	4,4	4,3	4,9	4,3	2,0	4,3	3,9	3,3	3,6	3,2
53	Actividades de servicios a las empresas excepto servicios financieros e inmobiliarios	1,6	6,0	5,3	4,1	4,9	3,8	6,5	5,5	4,5	2,5	4,6	6,3	4,3
54	Administración pública y defensa; seguridad social de afiliación obligatoria	0,7	(0,4)	2,6	3,2	0,5	3,3	6,3	(2,3)	8,0	4,3	1,3	5,1	5,9
55	Educación de mercado	0,8	0,3	(0,3)	0,3	(1,3)	3,8	4,7	1,6	3,0	1,7	4,0	4,3	3,9
56	Educación de no mercado	(8,1)	29,7	6,1	4,7	7,8	3,2	9,0	8,7	3,0	2,2	(5,1)	(0,5)	n.d
57	Servicios sociales y de salud de mercado	5,7	0,4	9,7	0,1	(2,0)	6,5	(0,5)	(1,9)	1,6	7,7	4,8	6,2	6,2
58	Eliminación de desperdicios y aguas residuales, saneamiento y actividades similares	11,1	5,9	9,8	0,3	1,7	9,9	6,8	0,8	(1,5)	2,8	1,1	(0,7)	n.d
59	Actividades de asociaciones n.c.p.; actividades de esparcimiento y actividades culturales y deportivas; otras actividades de servicios de mercado	(1,0)	3,3	5,7	0,3	7,6	4,4	6,8	2,5	5,7	1,8	7,1	7,4	n.d
60	Actividades de asociaciones n.c.p.; actividades de esparcimiento y actividades culturales y deportivas; otras actividades de servicios de no mercado	39,5	(3,9)	(16,5)	14,4	9,8	8,1	7,1	1,1	2,9	6,4	-	1,3	n.d
61	Hogares privados con servicio doméstico	2,0	1,7	1,4	0,9	0,1	1,3	1,5	(1,1)	2,7	2,3	3,1	3,0	3,3
	Subtotal Valor Agregado	2,5	4,2	4,7	6,2	6,0	6,1	6,0	3,3	2,3	3,2	5,2	3,4	3,5
	PIB Total	2,8	4,1	4,8	5,4	5,9	6,6	6,3	3,3	2,1	3,6	5,7	3,7	3,6

Fuente: Convenio DANE-Secretaría de Desarrollo Económico.

Cuadro 4. Producto Interno Bruto departamental y total nacional. 2000-2012p

Miles de millones de pesos a precios constantes. Base 2005

Departamento	2000	2001	2002	2003	2004	2005	2006	2007	2008*	2009	2010	2011	2012 ^p
Colombia	284.761	289.539	296.789	308.418	324.866	340.156	362.938	387.983	401.744	408.379	424.599	452.578	470.903
Bogotá	72.362	74.382	77.434	81.116	85.535	90.598	96.579	102.688	106.061	108.283	112.169	118.514	122.886
Antioquia	38.244	38.607	39.777	41.172	44.802	47.342	50.737	54.298	55.215	54.859	56.673	61.324	63.973
Valle	30.047	30.409	31.328	32.402	33.944	34.641	37.717	40.810	41.718	42.019	42.680	44.596	46.431
Santander	17.953	18.714	19.269	20.064	21.668	23.085	24.631	26.407	27.865	27.687	29.459	30.768	31.008
Cundinamarca	14.588	15.192	15.502	16.291	16.786	17.633	18.467	19.999	21.327	21.391	22.517	24.499	25.559
Meta	5.928	5.849	6.008	6.155	6.912	7.472	8.359	8.833	10.583	12.853	16.089	19.542	21.005
Atlántico	11.989	11.927	12.034	12.177	12.882	13.776	14.860	16.257	16.657	16.649	16.585	17.506	18.761
Bolívar	10.343	10.567	10.802	12.454	13.365	13.315	14.239	15.413	15.618	15.586	16.270	17.738	17.896
Boyacá	7.997	7.955	8.119	8.393	8.314	8.721	9.138	10.321	11.059	11.161	11.575	12.658	13.114
Tolima	6.878	7.267	7.131	7.054	7.458	7.816	8.308	9.136	9.300	9.271	9.273	9.581	9.956
Resto de departamentos	69.564	69.448	69.847	71.432	73.227	75.757	79.903	83.844	86.449	88.358	90.971	95.255	99.753

Fuente: Convenio DANE-Secretaría de Desarrollo Económico.

*/ El PIB a precios corrientes del año 2008 fue actualizado con motivo de la inclusión de nueva información de exportaciones de carbón por parte de la fuente.

Cuadro 5. Producto Interno Bruto departamental y total nacional. 2000-2012pr

Distribución porcentual (%). Precios corrientes

Departamento	2000	2001	2002	2003	2004	2005	2006	2007	2008*	2009	2010	2011	2012 ^p
Colombia	100,0	100,0	100,0	100,0	100,0	100,0	100,0	100,0	100,0	100,0	100,0	100,0	100,0
Bogotá	26,5	26,8	27,1	26,8	26,6	26,6	26,3	26,2	25,7	26,2	25,7	24,6	24,7
Antioquia	13,8	13,7	13,8	13,6	14,0	13,9	13,9	13,9	13,4	13,4	13,1	13,0	13,1
Valle	10,9	10,9	10,9	10,7	10,5	10,2	10,3	10,4	10,0	10,2	9,8	9,3	9,3
Santander	5,7	6,0	6,0	6,2	6,4	6,8	6,9	7,1	7,3	6,9	7,3	7,5	7,3
Cundinamarca	5,3	5,4	5,4	5,5	5,2	5,2	5,0	5,0	5,1	5,2	5,1	5,1	5,1
Meta	1,9	1,9	1,9	1,9	2,1	2,2	2,4	2,3	3,0	3,2	4,1	5,5	5,7
Atlántico	4,3	4,2	4,2	4,0	4,0	4,0	4,1	4,2	4,0	4,0	3,8	3,6	3,8
Bolívar	3,4	3,5	3,5	3,9	4,0	3,9	4,0	4,1	4,0	3,8	4,0	4,1	4,0
Boyacá	2,7	2,7	2,7	2,7	2,6	2,6	2,5	2,7	2,8	2,8	2,8	2,9	2,9
Tolima	2,4	2,5	2,4	2,3	2,3	2,3	2,3	2,3	2,4	2,3	2,2	2,2	2,2

Fuente: Convenio DANE-Secretaría de Desarrollo Económico.

*/ El PIB a precios corrientes del año 2008 fue actualizado con motivo de la inclusión de nueva información de exportaciones de carbón por parte de la fuente.

Cuadro 6. Producto Interno Bruto departamental y total nacional. 2000-2012p
Miles de millones de pesos constantes. Base 2005

Departamento	2000	2001	2002	2003	2004	2005	2006	2007	2008	2009	2010	2011	2012 ^p
Colombia	284.761	289.539	296.789	308.418	324.866	340.156	362.938	387.983	401.744	408.379	424.599	452.578	470.903
Bogotá	72.362	74.382	77.434	81.116	85.535	90.598	96.579	102.688	106.061	108.283	112.169	118.514	122.886
Antioquia	38.244	38.607	39.777	41.172	44.802	47.342	50.737	54.298	55.215	54.859	56.673	61.324	63.973
Valle	30.047	30.409	31.328	32.402	33.944	34.641	37.717	40.810	41.718	42.019	42.680	44.596	46.431
Santander	17.953	18.714	19.269	20.064	21.668	23.085	24.631	26.407	27.865	27.687	29.459	30.768	31.008
Cundinamarca	14.588	15.192	15.502	16.291	16.786	17.633	18.467	19.999	21.327	21.391	22.517	24.499	25.559
Meta	5.928	5.849	6.008	6.155	6.912	7.472	8.359	8.833	10.583	12.853	16.089	19.542	21.005
Atlántico	11.989	11.927	12.034	12.177	12.882	13.776	14.860	16.257	16.657	16.649	16.585	17.506	18.761
Bolívar	10.343	10.567	10.802	12.454	13.365	13.315	14.239	15.413	15.618	15.586	16.270	17.738	17.896
Boyacá	7.997	7.955	8.119	8.393	8.314	8.721	9.138	10.321	11.059	11.161	11.575	12.658	13.114
Tolima	6.878	7.267	7.131	7.054	7.458	7.816	8.308	9.136	9.300	9.271	9.273	9.581	9.956
Resto de departamentos	69.564	69.448	69.847	71.432	73.227	75.757	79.903	83.844	86.449	88.358	90.971	95.255	99.753

Fuente: Convenio DANE-Secretaría de Desarrollo Económico.

Cuadro 7. Producto Interno Bruto departamental y total nacional. 2001-2012p
Tasa de crecimiento (variación anual %)

Departamento	2001	2002	2003	2004	2005	2006	2007	2008*	2009	2010	2011	2012 ^p
Colombia	1,7	2,5	3,9	5,3	4,7	6,7	6,9	3,5	1,7	4,0	6,6	4,0
Bogotá	2,8	4,1	4,8	5,4	5,9	6,6	6,3	3,3	2,1	3,6	5,7	3,7
Antioquia	0,9	3,0	3,5	8,8	5,7	7,2	7,0	1,7	(0,6)	3,3	8,2	4,3
Valle	1,2	3,0	3,4	4,8	2,1	8,9	8,2	2,2	0,7	1,6	4,5	4,1
Santander	4,2	3,0	4,1	8,0	6,5	6,7	7,2	5,5	(0,6)	6,4	4,4	0,8
Cundinamarca	4,1	2,0	5,1	3,0	5,0	4,7	8,3	6,6	0,3	5,3	8,8	4,3
Meta	(1,3)	2,7	2,4	12,3	8,1	11,9	5,7	19,8	21,4	25,2	21,5	7,5
Bolívar	2,2	2,2	15,3	7,3	(0,4)	6,9	8,2	1,3	(0,2)	4,4	9,0	0,9
Atlántico	(0,5)	0,9	1,2	5,8	6,9	7,9	9,4	2,5	(0,0)	(0,4)	5,6	7,2
Boyacá	(0,5)	2,1	3,4	(0,9)	4,9	4,8	12,9	7,2	0,9	3,7	9,4	3,6
Tolima	5,7	(1,9)	(1,1)	5,7	4,8	6,3	10,0	1,8	(0,3)	0,0	3,3	3,9

Fuente: Convenio DANE-Secretaría de Desarrollo Económico.

*/ El PIB a precios corrientes del año 2008 fue actualizado con motivo de la inclusión de nueva información de exportaciones de carbón por parte de la fuente.

Cuadro 8. PIB per cápita departamental y total nacional. 2000-2012p
Pesos a precios corrientes

Año	PIB per cápita 1 - pesos										
	Colombia	Bogotá	Antioquia	Valle	Santander	Cundinamarca	Meta	Bolívar	Atlántico	Boyacá	Tolima
2000	5.175.036	8.768.847	5.436.385	5.773.821	6.254.865	5.282.170	5.812.370	3.938.897	4.424.037	4.633.267	3.753.962
2001	5.533.727	9.451.064	5.763.317	6.188.923	7.023.676	5.777.962	5.867.712	4.312.223	4.667.827	4.931.866	4.173.097
2002	5.935.881	10.200.334	6.202.641	6.648.991	7.653.913	6.177.435	6.237.645	4.630.600	4.905.686	5.407.091	4.319.621
2003	6.507.808	11.017.314	6.710.629	7.143.786	8.655.156	6.747.849	6.925.154	5.771.906	5.194.730	5.958.069	4.595.201
2004	7.263.936	12.171.889	7.665.157	7.860.099	10.174.363	7.211.569	8.318.825	6.670.283	5.776.028	6.347.307	5.157.509
2005	7.931.153	13.245.097	8.331.471	8.324.222	11.791.447	7.733.236	9.539.312	7.084.406	6.360.052	6.947.266	5.725.663
2006	8.844.362	14.552.751	9.260.724	9.426.124	13.550.429	8.288.633	11.338.016	8.055.190	7.101.817	7.734.890	6.433.593
2007	9.813.388	16.027.709	10.271.874	10.572.999	15.462.037	9.217.108	12.128.822	9.145.981	8.085.443	9.132.145	7.317.178
2008*	10.800.329	17.225.871	10.866.463	11.202.874	17.656.071	10.218.931	17.414.180	9.835.871	8.569.745	10.698.578	8.289.198
2009	11.219.656	18.200.597	11.260.151	11.829.978	17.334.509	10.700.609	18.945.903	9.820.106	8.941.104	11.136.986	8.364.756
2010	11.973.830	19.036.278	11.760.133	12.229.207	19.888.151	11.311.099	25.822.089	10.903.974	8.977.040	12.035.638	8.705.547
2011	13.462.903	20.448.180	13.099.040	13.037.534	22.998.569	12.498.734	38.649.778	12.843.247	9.620.418	14.254.710	9.776.015
2012 ^p	14.285.422	21.730.749	14.017.127	13.791.218	23.770.728	13.340.512	41.774.141	13.131.099	10.565.608	14.987.417	10.375.076

Fuente: DANE, DSCN.

1 / Proyecciones anuales de población 1985-2020 - DANE. Se utiliza la tasa de cambio nominal promedio anual del Banco de la República.

*/ El PIB a precios corrientes del año 2008 fue actualizado con motivo de la inclusión de nueva información de exportaciones de carbón por parte de la fuente.

Cuadro 9. PIB per cápita departamental y total nacional. 2000-2012p
Dólares a precios corrientes

Año	PIB per cápita ¹ - dólares (US)										
	Colombia	Bogotá	Antioquia	Valle	Santander	Cundinamarca	Meta	Bolívar	Atlántico	Boyacá	Tolima
2000	2.479	4.169	2.641	2.760	3.019	2.542	2.813	1.912	2.147	2.207	1.799
2001	2.406	3.813	2.364	2.511	2.720	2.297	2.528	1.713	1.924	2.015	1.815
2002	2.345	3.733	2.277	2.445	2.775	2.282	2.318	1.703	1.844	1.948	1.706
2003	2.263	3.547	2.157	2.312	2.661	2.148	2.169	1.610	1.706	1.880	1.598
2004	2.775	4.209	2.563	2.729	3.306	2.578	2.645	2.205	1.984	2.276	1.970
2005	3.421	5.250	3.306	3.390	4.388	3.110	3.588	2.877	2.491	2.737	2.469
2006	3.742	5.604	3.525	3.522	4.989	3.272	4.036	2.997	2.691	2.939	2.722
2007	4.736	7.023	4.469	4.549	6.539	4.000	5.472	3.887	3.427	3.733	3.531
2008*	5.453	8.092	5.186	5.338	7.806	4.653	6.123	4.617	4.082	4.610	4.185

Año	PIB per cápita ¹ - dólares (US)										
	Colombia	Bogotá	Antioquia	Valle	Santander	Cundinamarca	Meta	Bolívar	Atlántico	Boyacá	Tolima
2009	5.073	7.789	4.913	5.066	7.983	4.621	7.874	4.447	3.875	4.837	3.782
2010	6.330	9.622	5.953	6.254	9.164	5.657	10.016	5.192	4.727	5.888	4.602
2011	7.265	10.273	6.347	6.600	10.733	6.104	13.935	5.884	4.845	6.495	5.276
2012p	7.914	11.329	7.257	7.223	12.742	6.925	21.413	7.115	5.330	7.897	5.748

Fuente: DANE, DSCN.

1 / Proyecciones anuales de población 1985-2020 - DANE. Se utiliza la tasa de cambio nominal promedio anual del Banco de la República.

*/ El PIB a precios corrientes del año 2008 fue actualizado con motivo de la inclusión de nueva información de exportaciones de carbón por parte de la fuente.

02



Producción
Manufacturera

Cuadro 10. Principales variables del sector manufacturero para Bogotá. 2002-2012

Valores en millones de pesos. Personal en número. Energía en Kilowatios hora

Año	Número de establecimientos	Total personal ocupado	Personal remunerado permanente	Personal remunerado temporal	Sueldos y salarios	Prestaciones sociales	Producción bruta	Consumo intermedio	Valor agregado	Inversión neta	Total activos	Energía eléctrica consumida Kwh
2002	2.120	159.236	110.533	24.182	1.356.366	932.060	17.277.578	9.318.649	7.958.929	(444.653)	9.668.060	1.440.686.287
2003	2.418	164.902	110.208	26.249	1.444.628	978.474	19.155.234	10.570.389	8.584.845	(448.804)	10.342.517	1.491.414.215
2004	2.487	174.596	109.585	29.777	1.574.563	1.070.905	21.860.734	12.255.677	9.605.057	(419.772)	10.354.204	1.632.406.795
2005	2.806	186.534	115.355	31.672	1.720.145	1.177.604	24.374.268	13.692.023	10.682.246	215.796	11.467.617	1.701.833.906
2006	2.729	194.014	117.801	32.886	1.898.844	1.305.772	27.612.892	15.744.479	11.868.412	(67.407)	12.635.249	1.774.350.086
2007	2.734	205.628	121.879	37.412	2.117.218	1.461.690	31.385.847	17.584.146	13.801.700	474.181	13.779.369	1.863.307.014
2008	3.128	208.629	125.265	37.694	2.289.484	1.607.867	32.564.188	17.947.496	14.616.692	36.200	14.832.310	1.853.170.614
2009	3.593	209.672	130.465	35.978	2.440.704	1.687.195	31.562.965	16.713.802	14.849.163	(266.819)	16.126.796	1.791.691.005
2010	3.868	214.561	131.644	38.296	2.542.946	1.751.864	32.872.809	17.914.481	14.958.328	(524.571)	16.589.882	1.822.966.265
2011	3.718	214.395	133.572	38.759	2.661.471	1.821.907	38.112.451	22.562.616	15.549.835	n.d	16.855.175	1.777.312.742
2012	3.567	210.368	128.648	43.138	2.802.077	1.890.978	36.840.848	21.632.422	15.208.426	n.d	17.116.252	1.611.474.897

Fuente: DANE, EAM

Cuadro 11. Principales variables del sector manufacturero para Bogotá y Colombia. 2002-2012

Valores en millones de pesos. Personal en número

Año	Número de establecimientos		Total personal ocupado		Producción bruta		Valor agregado	
	Bogotá	Colombia	Bogotá	Colombia	Bogotá	Colombia	Bogotá	Colombia
2002	2.120	6.881	159.236	531.213	17.277.578	74.947.634	7.958.929	32.756.869
2003	2.418	7.230	164.902	545.897	19.155.234	87.329.292	8.584.845	37.083.322
2004	2.487	7.249	174.596	570.855	21.860.734	100.110.386	9.605.057	42.655.677
2005	2.806	7.524	186.534	587.630	24.374.268	108.340.147	10.682.246	46.513.886
2006	2.729	7.369	194.014	612.080	27.612.892	126.513.498	11.868.412	55.276.789
2007	2.734	7.257	205.628	637.621	31.385.847	139.189.799	13.801.700	61.469.417
2008	3.128	7.937	208.629	652.854	32.564.188	149.945.511	14.616.692	65.014.561
2009	3.593	9.135	209.672	641.444	31.562.965	144.225.916	14.849.163	64.669.333
2010	3.868	9.946	214.561	665.556	32.872.809	156.527.707	14.958.328	67.802.874
2011	3.718	9.809	214.395	679.926	38.112.451	192.937.240	15.549.835	76.338.526
2012	3.567	9.488	210.368	676.425	36.840.848	199.767.797	15.208.426	75.865.748

Fuente: DANE, EAM

Cuadro 12. Número de establecimientos productivos del sector manufacturero para Bogotá, según agrupación industrial. (CIU Rev. 3 a.c.) 2000-2012

Código CIU Rev. 3 a.c	Descripción grupos industriales	2000	2001	2002	2003	2004	2005	2006	2007	2008	2009	2010	2011	2012
	Total	2.259	2.184	2.120	2.418	2.487	2.806	2.729	2.734	3.128	3.593	3.868	3.718	3.567
151	Producción, transformación y conservación de carne y pescado	39	37	37	43	44	51	48	49	54	57	67	66	67
152	Elaboración de frutas, legumbres, hortalizas, aceites y grasas	26	24	18	19	19	20	20	22	30	32	33	30	30
153	Elaboración de productos lácteos	24	22	23	22	23	28	26	26	28	33	36	32	30
154	Elaboración de productos de molinería, de almidones y derivados del almidón	31	31	30	31	29	30	30	28	32	37	40	37	34
155	Elaboración de productos de panadería, macarrones, fideos, alcuuzuz y farináceos	128	112	100	113	105	120	113	114	127	142	161	158	156
156	Elaboración de productos de café	10	8	7	10	9	8	8	8	11	14	13	11	11
157	Ingenios, refinерías de azúcar, trapiches	-	-	-	-	-	-	-	-	-	3	3	-	-
158	Elaboración de otros productos alimenticios	53	50	49	50	50	56	56	59	71	72	79	78	73
159	Elaboración de bebidas	26	27	27	25	27	28	29	29	33	37	33	28	30
171	Preparación e hilatura de fibras textiles	13	10	10	11	11	11	11	11	9	9	9	9	8
172	Tejedura de productos textiles	27	31	33	32	32	35	32	27	28	31	27	24	24
173	Acabado de productos textiles no producidos en la misma unidad de producción	14	12	11	12	14	14	13	16	18	17	21	20	19
174	Fabricación de otros productos textiles	35	33	38	42	43	48	46	46	53	68	80	71	61
175	Fabricación de tejidos y artículos de punto y ganchillo	49	46	38	44	42	44	41	37	34	37	40	44	44
181	Fabricación de prendas de vestir, excepto prendas de piel.	211	205	190	224	229	259	241	237	270	319	346	330	323
191	Curtido y preparado de cueros	12	13	12	13	14	18	18	15	21	26	23	22	19
192	Fabricación de calzado	64	55	47	62	76	85	78	80	86	105	110	107	100
193	Fabricación de artículos de viaje, bolsos de mano, y artículos similares	37	34	31	37	43	47	43	43	43	46	49	48	48
201	Aserrado, acepillado e impregnación de la madera	6	5	6	8	9	12	12	10	15	20	22	20	19
203	Fabricación de partes y piezas de carpintería para edificios y construcciones	10	10	9	12	12	15	14	18	20	26	28	30	26
204	Fabricación de recipientes de madera	3	3	3	6	6	6	6	5	5	7	11	8	7
209	Fabricación de otros productos de madera; artículos de corcho, cestería y espartería	5	3	4	4	7	9	10	11	12	13	17	15	15
210	Fabricación de papel, cartón y productos de papel y cartón	90	88	87	96	96	103	100	88	98	60	66	63	44

Continuación

Código CIU Rev. 3 a.c	Descripción grupos industriales	2000	2001	2002	2003	2004	2005	2006	2007	2008	2009	2010	2011	2012
221	Actividades de edición	82	82	90	78	70	81	83	86	158	172	160	139	138
222	Actividades de impresión	83	82	79	111	120	139	133	135	104	159	174	182	214
223	Actividades de servicios relacionadas con las de impresión	19	18	18	26	23	23	23	31	49	67	65	55	35
231	Fabricación de productos de hornos de coque	-	-	-	-	-	-	-	-	-	-	3	3	-
232	Fabricación de productos de la refinación del petróleo	10	11	12	15	15	16	17	17	11	14	18	24	23
241	Fabricación de sustancias químicas básicas	27	24	28	27	28	31	32	32	38	37	38	34	34
242	Fabricación de otros productos químicos	175	171	183	219	223	250	240	236	279	316	323	312	297
243	Fabricación de fibras sintéticas y artificiales	-	-	-	-	-	-	-	-	3	3	3	-	-
251	Fabricación de productos de caucho	25	26	23	28	29	34	33	32	40	49	52	47	43
252	Fabricación de productos de plástico	153	150	147	177	189	223	222	219	251	295	322	313	307
261	Fabricación de vidrio y de productos de vidrio	18	18	18	22	22	23	24	24	29	37	34	33	32
269	Fabricación de productos minerales no metálicos ncp	44	41	41	41	41	49	47	50	47	61	69	70	65
271	Industrias básicas de hierro y de acero	30	26	25	27	27	29	29	35	48	50	55	52	48
272	Industrias básicas de metales preciosos y de metales no ferrosos	9	8	8	10	10	11	11	12	12	14	14	16	11
281	Productos metálicos para uso estructural, tanques, depósitos y generadores de vapor	46	50	45	54	59	66	67	70	87	111	128	126	118
289	Otros productos elaborados de metal	110	107	102	114	116	136	135	134	153	175	202	203	194
291	Fabricación de maquinaria de uso general	92	94	91	100	101	111	112	108	107	115	125	119	116
292	Fabricación de maquinaria de uso especial	59	51	49	55	53	70	68	71	96	111	123	121	108
293	Fabricación de aparatos de uso doméstico ncp	10	9	8	9	11	16	15	15	13	17	18	20	18
300	Fabricación de maquinaria de oficina, contabilidad e informática	-	-	-	-	-	-	-	-	-	6	7	7	6
311	Fabricación de motores, generadores y transformadores eléctricos	15	16	17	18	18	19	19	20	22	23	23	18	18
312	Fabricación de aparatos de distribución y control de la energía eléctrica	11	9	9	12	11	13	14	18	19	23	26	26	25
313	Fabricación de hilos y cables aislados	3	3	-	-	-	3	3	-	3	3	3	-	-
315	Fabricación de lámparas eléctricas y equipo de iluminación	16	18	17	18	19	21	21	18	22	18	19	20	20
319	Fabricación de otros tipos de equipo eléctrico ncp	17	17	15	19	20	19	19	23	22	23	28	26	25
321	Fabricación de tubos y válvulas electrónicas y de otros componentes electrónicos	3	3	3	3	-	3	3	4	4	6	6	4	5
323	Receptores de radio y televisión, de aparatos de grabación y de reproducción del sonido	6	6	6	6	6	5	4	3	3	-	-	-	-

Código CIU Rev. 3 a.c	Descripción grupos industriales	2000	2001	2002	2003	2004	2005	2006	2007	2008	2009	2010	2011	2012
331	Aparatos e instrumentos médicos y de aparatos para medir, verificar, ensayar, navegar	15	15	16	18	21	24	22	24	23	31	37	34	31
332	Fabricación de instrumentos ópticos y de equipo fotográfico	6	6	6	7	7	7	7	7	7	8	9	9	8
341	Fabricación de vehículos automotores y sus motores	5	4	4	3	4	3	3	4	6	5	7	6	7
342	Fabricación de carrocerías para vehículos; fabricación de remolques y semirremolques	16	18	17	19	20	25	22	22	20	29	32	33	30
343	Fabricación de partes, piezas y accesorios para vehículos y para sus motores	49	53	57	59	63	65	63	59	70	68	65	64	59
353	Fabricación de aeronaves y de naves espaciales	-	3	-	3	4	7	6	6	7	8	9	9	9
359	Fabricación de otros tipos de equipo de transporte ncp	7	7	6	7	7	10	11	10	10	12	12	12	11
361	Fabricación de muebles	111	105	99	122	130	144	144	149	164	211	243	226	220
369	Industrias manufactureras ncp	74	74	71	75	80	83	82	81	103	105	102	104	104

Fuente: DANE, EAM

Cuadro 13. Personal ocupado por el sector manufacturero de Bogotá, según agrupación industrial. (CIU Rev. 3 a.c.) 2000-2012
Número de personas

Código CIU Rev. 3 a.c	Descripción grupos industriales	2000	2001	2002	2003	2004	2005	2006	2007	2008	2009	2010	2011	2012
	Total	157.272	156.604	159.236	164.902	174.596	186.534	194.014	205.628	208.629	209.672	214.561	214.395	210.368
151	Producción, transformación y conservación de carne y pescado	3.016	3.054	2.973	3.329	3.724	3.469	3.929	3.947	4.729	4.788	5.418	5.429	5.890
152	Elaboración de frutas, legumbres, hortalizas, aceites y grasas	3.962	2.992	2.394	2.233	2.229	2.493	2.601	2.493	2.638	2.805	2.931	2.823	2.864
153	Elaboración de productos lácteos	2.472	2.301	2.702	2.788	2.309	2.035	2.141	2.399	3.426	2.387	2.546	2.365	2.475
154	Elaboración de productos de molinería, de almidones y derivados del almidón	1.682	1.876	1.609	1.653	1.715	1.671	1.577	1.898	1.992	2.340	2.249	2.319	2.218
155	Elaboración de productos de panadería, macarrones, fideos, alcuizuz y farináceos	5.259	5.355	4.851	4.484	4.440	5.191	5.423	5.857	6.293	6.716	6.761	7.170	7.323
156	Elaboración de productos de café	263	254	299	366	379	352	331	326	524	468	449	386	371
157	Ingenios, refinерías de azúcar, trapiches	-	-	-	-	-	-	-	-	-	82	85	-	-
158	Elaboración de otros productos alimenticios	6.184	5.611	6.802	6.547	7.113	7.588	7.308	8.172	8.755	9.654	8.891	8.925	8.433
159	Elaboración de bebidas	5.461	5.179	4.974	4.216	4.795	4.551	4.815	4.868	4.943	5.041	4.813	3.636	3.558
171	Preparación e hilatura de fibras textiles	3.011	2.959	2.881	2.900	2.748	2.890	3.230	3.477	3.157	2.730	2.735	2.478	2.287
172	Tejedura de productos textiles	3.973	5.034	4.699	5.202	5.167	5.228	5.431	5.235	4.572	4.616	4.225	4.184	4.176

Continuación

Código CIU Rev. 3 a.c	Descripción grupos industriales	2000	2001	2002	2003	2004	2005	2006	2007	2008	2009	2010	2011	2012
173	Acabado de productos textiles no producidos en la misma unidad de producción	1.339	773	749	477	645	747	695	1.010	859	588	577	593	562
174	Fabricación de otros productos textiles	2.888	2.189	2.508	2.900	3.282	3.620	3.697	3.803	4.205	3.400	3.752	2.962	2.459
175	Fabricación de tejidos y artículos de punto y ganchillo	6.703	6.902	6.635	6.540	6.522	6.754	7.018	7.122	6.408	7.035	7.214	7.457	8.207
181	Fabricación de prendas de vestir, excepto prendas de piel.	15.837	16.956	17.842	18.546	19.303	20.086	20.007	21.941	21.363	19.444	19.032	17.966	18.826
191	Curtido y preparado de cueros	358	286	227	253	282	257	406	422	377	417	410	421	298
192	Fabricación de calzado	2.569	1.959	2.136	2.760	3.135	3.427	3.568	3.839	3.624	3.802	3.870	4.157	4.123
193	Fabricación de artículos de viaje, bolsos de mano, y artículos similares	2.590	2.229	2.188	2.148	2.636	3.232	3.100	2.953	2.477	2.661	3.022	4.041	3.995
201	Aserrado, acepillado e impregnación de la madera	108	105	121	149	220	250	264	189	348	456	453	424	426
203	Fabricación de partes y piezas de carpintería para edificios y construcciones	315	216	268	445	534	577	540	615	663	711	712	702	674
204	Fabricación de recipientes de madera	69	74	66	125	139	153	171	164	144	170	220	203	184
209	Fabricación de otros productos de madera; artículos de corcho, cestería y espartería	190	169	193	189	222	275	231	247	275	343	401	404	304
210	Fabricación de papel, cartón y productos de papel y cartón	3.849	3.917	4.144	4.262	4.927	4.382	4.883	4.662	4.743	3.164	3.156	3.216	2.416
221	Actividades de edición	8.914	8.288	8.425	7.496	6.580	7.182	6.639	6.932	10.050	9.742	9.463	8.458	7.350
222	Actividades de impresión	3.540	3.239	3.360	4.722	6.250	7.337	7.559	8.046	6.684	7.628	7.761	8.776	10.316
223	Actividades de servicios relacionadas con las de impresión	540	393	376	513	584	654	725	830	1.226	1.541	1.495	1.395	971
231	Fabricación de productos de hornos de coque	-	-	-	-	-	-	-	-	-	-	481	425	-
232	Fabricación de productos de la refinación del petróleo	441	408	399	418	405	390	409	423	369	468	551	908	771
241	Fabricación de sustancias químicas básicas	848	670	868	840	777	1.006	1.072	1.090	1.077	1.023	1.444	1.189	1.504
242	Fabricación de otros productos químicos	16.411	17.453	18.483	18.561	19.262	19.623	20.995	21.950	22.374	23.434	24.197	25.825	25.614
243	Fabricación de fibras sintéticas y artificiales	-	-	-	-	-	-	-	-	99	86	81	-	-
251	Fabricación de productos de caucho	1.222	1.201	1.132	1.292	1.362	1.570	1.645	1.777	1.970	1.972	1.989	2.044	1.873
252	Fabricación de productos de plástico	12.173	12.461	12.626	13.693	14.636	16.504	17.622	18.489	17.743	18.513	19.390	19.601	18.952
261	Fabricación de vidrio y de productos de vidrio	718	709	755	857	944	998	1.093	1.136	1.291	1.547	1.353	1.635	1.530
269	Fabricación de productos minerales no metálicos ncp	2.824	2.690	2.609	2.835	3.000	3.307	3.585	4.039	3.860	4.002	3.993	4.470	4.116
271	Industrias básicas de hierro y de acero	1.670	1.438	1.503	1.549	1.539	1.702	1.645	2.376	2.432	2.267	2.265	2.152	2.048
272	Industrias básicas de metales preciosos y de metales no ferrosos	160	122	120	151	171	180	189	229	266	264	273	327	212
281	Productos metálicos para uso estructural, tanques, depósitos y generadores de vapor	1.284	1.352	1.362	1.622	1.802	2.367	2.587	3.041	3.798	4.465	5.028	5.293	5.171
289	Otros productos elaborados de metal	4.630	4.612	4.982	5.124	5.511	6.473	6.810	6.994	6.744	7.154	7.834	7.748	7.356

Código CIU Rev. 3 a.c	Descripción grupos industriales	2000	2001	2002	2003	2004	2005	2006	2007	2008	2009	2010	2011	2012
291	Fabricación de maquinaria de uso general	3.536	3.624	3.910	4.195	4.547	4.497	4.890	4.602	4.547	4.711	5.120	5.319	4.872
292	Fabricación de maquinaria de uso especial	1.188	1.066	1.061	1.315	1.398	1.750	1.879	2.206	3.032	3.487	4.023	3.859	3.456
293	Fabricación de aparatos de uso doméstico ncp	2.295	2.241	2.177	1.576	1.500	2.974	3.201	3.651	3.028	2.775	2.424	2.576	2.355
300	Fabricación de maquinaria de oficina, contabilidad e informática	-	-	-	-	-	-	-	-	-	211	239	287	303
311	Fabricación de motores, generadores y transformadores eléctricos	1.872	1.667	1.541	1.680	2.012	2.116	2.417	2.516	2.418	3.145	1.991	532	2.065
312	Fabricación de aparatos de distribución y control de la energía eléctrica	841	993	1.036	1.067	1.074	1.167	1.318	1.567	1.630	1.709	2.219	1.814	1.859
313	Fabricación de hilos y cables aislados	287	294	-	-	-	341	335	-	370	372	394	-	-
315	Fabricación de lámparas eléctricas y equipo de iluminación	1.121	1.131	1.135	1.119	1.170	1.203	1.097	1.108	1.294	1.110	1.118	1.067	1.048
319	Fabricación de otros tipos de equipo eléctrico ncp	776	700	639	727	836	851	971	1.226	1.123	1.095	1.046	2.214	1.090
321	Fabricación de tubos y válvulas electrónicas y de otros componentes electrónicos	95	99	84	100	-	162	143	438	332	361	371	150	166
323	Receptores de radio y televisión, de aparatos de grabación y de reproducción del sonido	1.619	1.512	1.520	1.505	1.410	198	210	86	88	-	-	-	-
331	Aparatos e instrumentos médicos y de aparatos para medir, verificar, ensayar, navegar	677	705	668	795	927	1.271	1.327	1.391	1.163	1.245	1.333	1.207	1.295
332	Fabricación de instrumentos ópticos y de equipo fotográfico	344	371	410	382	384	393	372	371	375	459	479	531	268
341	Fabricación de vehículos automotores y sus motores	2.095	2.167	2.225	2.054	2.230	2.262	2.549	2.987	2.681	2.010	2.268	2.584	2.673
342	Fabricación de carrocerías para vehículos; fabricación de remolques y semirremolques	1.085	1.391	1.421	1.650	2.131	2.525	2.445	1.541	1.567	1.535	1.579	1.556	1.491
343	Fabricación de partes, piezas y accesorios para vehículos y para sus motores	2.425	2.908	3.006	3.040	3.408	3.596	3.797	3.836	3.840	3.023	3.217	3.464	3.179
353	Fabricación de aeronaves y de naves espaciales	-	717	-	617	534	561	620	576	512	685	807	844	351
359	Fabricación de otros tipos de equipo de transporte ncp	312	281	278	303	381	483	605	577	257	286	214	213	204
361	Fabricación de muebles	4.706	5.055	4.660	5.225	5.746	6.434	6.751	7.600	7.669	8.148	8.812	8.098	8.580
369	Industrias manufactureras ncp	4.525	4.256	5.204	5.367	5.619	5.229	5.146	6.358	6.205	5.381	5.387	5.573	5.260

Fuente: DANE, EAM

Cuadro 14. Valor agregado generado por el sector manufacturero de Bogotá, según agrupación industrial. (CIU Rev. 3 a.c.) 2002-2012
Valores en millones de pesos

Código CIU Rev. 3 a.c	Descripción grupos industriales	2002	2003	2004	2005	2006	2007	2008	2009	2010	2011	2012
	Total	7.958.929	8.584.845	9.605.057	10.682.246	11.868.412	13.801.700	14.616.692	14.849.163	14.958.328	15.549.835	15.208.426
151	Producción, transformación y conservación de carne y pescado	104.269	117.062	124.665	140.918	152.630	196.647	239.242	271.447	338.143	403.018	411.231
152	Elaboración de frutas, legumbres, hortalizas, aceites y grasas	98.451	117.321	151.911	149.004	137.309	171.503	253.760	302.836	256.485	369.186	329.181
153	Elaboración de productos lácteos	155.025	160.181	126.425	141.030	165.976	209.867	267.951	297.330	297.040	261.613	291.265
154	Elaboración de productos de molinería, de almidones y derivados del almidón	103.759	108.943	141.917	194.950	211.782	264.989	293.798	284.876	365.231	314.094	272.999
155	Elaboración de productos de panadería, macarrones, fideos, alucuzcuz y farináceos	112.781	97.851	105.257	126.068	136.883	161.731	213.845	227.267	265.493	289.750	273.205
156	Elaboración de productos de café	29.809	33.965	29.532	30.954	32.650	53.922	53.458	66.177	118.039	106.734	103.052
157	Ingenios, refinерías de azúcar, trapiches	-	-	-	-	-	-	-	5.082	6.047	-	-
158	Elaboración de otros productos alimenticios	417.922	471.511	526.934	570.997	663.410	771.702	902.418	846.504	817.128	854.458	910.932
159	Elaboración de bebidas	957.256	1.014.606	1.059.579	1.257.989	1.483.102	1.474.086	1.540.123	1.512.232	1.217.528	1.096.613	1.103.736
171	Preparación e hilatura de fibras textiles	70.794	81.519	83.718	80.622	102.221	104.670	94.124	79.001	70.460	65.459	55.871
172	Tejedura de productos textiles	168.870	180.750	211.849	267.887	298.815	340.555	271.487	290.294	234.516	251.545	257.090
173	Acabado de productos textiles no producidos en la misma unidad de producción	10.644	10.477	17.016	15.119	15.719	33.984	19.832	16.285	16.962	16.369	17.415
174	Fabricación de otros productos textiles	122.822	156.617	159.237	173.829	177.184	182.059	150.096	153.263	160.573	134.216	127.546
175	Fabricación de tejidos y artículos de punto y ganchillo	193.664	204.495	263.346	294.371	301.941	298.121	396.427	351.342	338.585	387.738	394.814
181	Fabricación de prendas de vestir, excepto prendas de piel.	266.591	306.119	356.737	341.786	418.632	473.983	563.662	543.452	529.329	569.795	563.162
191	Curtido y preparado de cueros	4.454	4.926	5.265	7.591	13.164	14.356	19.226	16.839	11.832	13.213	12.965
192	Fabricación de calzado	37.059	49.046	56.261	66.684	76.092	89.391	87.808	92.003	93.027	107.385	98.608
193	Fabricación de artículos de viaje, bolsos de mano, y artículos similares	54.708	64.934	82.889	92.553	87.165	95.894	87.468	78.808	97.046	101.206	120.977
201	Aserrado, acepillado e impregnación de la madera	2.419	2.321	3.399	5.605	3.405	5.765	11.914	9.886	9.639	11.734	14.424
203	Fabricación de partes y piezas de carpintería para edificios y construcciones	4.832	7.395	8.203	10.272	13.541	17.845	20.766	22.068	24.152	23.581	27.549

Código CIU Rev. 3 a.c	Descripción grupos industriales	2002	2003	2004	2005	2006	2007	2008	2009	2010	2011	2012
204	Fabricación de recipientes de madera	1.142	2.228	2.322	1.918	1.883	2.937	3.319	4.294	4.451	3.741	3.088
209	Fabricación de otros productos de madera; artículos de corcho, cestería y espartería	4.061	4.100	5.594	6.433	4.742	6.284	8.826	14.364	10.169	10.418	7.433
210	Fabricación de papel, cartón y productos de papel y cartón	194.443	217.294	253.873	233.504	236.918	283.069	261.811	181.411	288.114	239.041	221.250
221	Actividades de edición	609.433	626.038	548.982	719.235	654.250	904.074	1.116.769	1.046.619	1.085.565	1.062.463	1.036.630
222	Actividades de impresión	131.990	211.430	282.211	400.286	430.492	489.770	440.935	436.804	428.651	464.931	530.474
223	Actividades de servicios relacionadas con las de impresión	9.423	14.314	18.114	21.699	23.102	29.097	39.292	82.428	52.849	57.190	40.158
231	Fabricación de productos de hornos de coque	-	-	-	-	-	-	-	-	19.658	13.807	-
232	Fabricación de productos de la refinación del petróleo	147.825	126.621	109.247	89.484	85.295	129.000	148.828	180.049	225.326	498.626	439.756
241	Fabricación de sustancias químicas básicas	62.087	55.055	53.734	83.615	103.552	122.350	87.735	111.111	105.948	145.986	100.286
242	Fabricación de otros productos químicos	1.574.181	1.588.363	1.613.058	1.494.571	1.608.012	1.920.881	2.142.050	2.282.087	2.266.210	2.408.986	2.715.769
243	Fabricación de fibras sintéticas y artificiales	-	-	-	-	-	-	2.587	3.791	4.392	-	-
251	Fabricación de productos de caucho	35.000	40.618	50.338	58.566	62.524	64.477	68.253	74.118	70.625	77.032	77.804
252	Fabricación de productos de plástico	529.258	595.992	699.394	872.542	957.331	1.016.584	1.070.994	1.117.553	1.073.002	1.121.108	992.249
261	Fabricación de vidrio y de productos de vidrio	25.593	36.564	39.666	41.329	45.587	60.186	57.225	73.810	69.750	74.561	81.507
269	Fabricación de productos minerales no metálicos ncp	157.790	179.068	263.629	252.288	295.048	333.106	346.638	305.530	332.591	327.778	400.484
271	Industrias básicas de hierro y de acero	62.480	80.797	117.777	129.114	85.923	157.570	147.967	91.817	103.237	104.147	115.077
272	Industrias básicas de metales preciosos y de metales no ferrosos	6.655	4.352	4.041	5.724	7.885	8.756	11.098	13.263	17.186	21.577	8.838
281	Productos metálicos para uso estructural, tanques, depósitos y generadores de vapor	39.431	51.312	70.259	86.871	118.946	108.775	192.394	235.380	265.492	280.501	257.757
289	Otros productos elaborados de metal	154.767	198.559	245.714	279.870	318.236	344.224	346.537	341.289	351.568	346.170	373.692
291	Fabricación de maquinaria de uso general	100.639	113.032	132.775	135.595	158.216	167.631	179.027	195.066	203.367	220.624	207.656
292	Fabricación de maquinaria de uso especial	31.513	40.411	49.954	63.074	71.848	70.725	126.961	128.455	135.674	156.839	136.369
293	Fabricación de aparatos de uso doméstico ncp	41.989	34.101	41.527	89.461	109.481	122.935	108.387	111.818	95.479	98.315	103.656
300	Fabricación de maquinaria de oficina, contabilidad e informática	-	-	-	-	-	-	-	18.175	22.210	23.554	20.365

Continuación

Código CIU Rev. 3 a.c	Descripción grupos industriales	2002	2003	2004	2005	2006	2007	2008	2009	2010	2011	2012
311	Fabricación de motores, generadores y transformadores eléctricos	49.537	36.659	57.382	81.049	79.193	80.192	92.529	102.116	115.237	23.324	34.711
312	Fabricación de aparatos de distribución y control de la energía eléctrica	44.958	43.944	55.563	63.169	71.260	85.870	106.232	145.241	163.683	140.249	144.693
313	Fabricación de hilos y cables aislados	-	-	-	32.681	46.748	-	47.002	87.381	82.118	-	-
315	Fabricación de lámparas eléctricas y equipo de iluminación	44.456	50.096	45.371	47.779	51.787	48.049	53.794	46.092	41.385	48.675	47.741
319	Fabricación de otros tipos de equipo eléctrico ncp	17.488	17.540	53.922	73.232	96.118	103.623	103.430	91.047	77.782	83.452	61.470
321	Fabricación de tubos y válvulas electrónicas y de otros componentes electrónicos	2.074	2.629	-	3.743	5.106	22.753	18.906	14.298	17.853	6.928	5.193
323	Receptores de radio y televisión, de aparatos de grabación y de reproducción del sonido	43.030	43.535	45.709	4.763	6.709	1.548	2.133	-	-	-	-
331	Aparatos e instrumentos médicos y de aparatos para medir, verificar, ensayar, navegar	19.589	29.266	36.364	33.938	40.821	42.075	33.704	58.021	53.564	66.686	66.201
332	Fabricación de instrumentos ópticos y de equipo fotográfico	15.016	13.093	11.435	15.130	18.554	21.694	19.598	19.044	15.551	17.911	10.614
341	Fabricación de vehículos automotores y sus motores	267.743	254.415	419.468	492.906	729.084	1.062.641	708.720	666.396	668.670	735.608	547.278
342	Fabricación de carrocerías para vehículos; fabricación de remolques y semirremolques	71.586	53.176	81.936	91.487	93.506	72.103	64.621	70.060	62.240	70.984	77.424
343	Fabricación de partes, piezas y accesorios para vehículos y para sus motores	83.857	93.851	115.181	140.590	144.031	150.073	159.227	135.424	170.601	193.054	162.000
353	Fabricación de aeronaves y de naves espaciales	-	39.821	44.501	63.688	81.565	103.634	112.756	187.526	230.457	221.153	41.368
359	Fabricación de otros tipos de equipo de transporte ncp	5.389	5.492	7.699	9.260	11.287	13.531	5.890	4.449	4.731	5.169	4.745
361	Fabricación de muebles	106.548	130.022	156.739	171.523	187.064	245.304	277.423	287.961	299.699	281.819	310.292
369	Industrias manufactureras ncp	351.835	361.020	357.433	323.900	334.687	445.112	415.689	417.881	455.992	519.721	438.376

Fuente: DANE, EAM

Cuadro 15. Valor de los componentes del consumo intermedio del sector fabril en Bogotá. 2000-2012
Valores en millones de pesos

Año	Número de establecimientos	Total Consumo intermedio	Materias primas, materiales y empaques consumidos	Energía eléctrica comprada	Otros energéticos consumidos(a)	Gastos por subcontratación de trabajos industriales (b)	Gastos por servicios de reparación y mantenimiento (c)	Arrendamiento de bienes inmuebles	Alquiler de maquinaria y equipo	Servicios públicos	Otros consumos intermedios (d)	Costos y gastos de transporte de productos y materias primas	Valor causado por las empresas que suministran personal temporal vinculado a la producción
2000	2.259	7.274.030	6.385.753	146.822	86.056	241.100	225.212	42.619	25.382	56.384	64.702	n.d	n.d
2001	2.184	8.400.696	7.396.372	162.111	88.631	315.524	245.007	46.989	25.454	61.814	58.794	n.d	n.d
2002	2.120	9.318.649	8.183.005	185.154	100.349	353.653	280.846	61.510	20.387	67.859	65.886	n.d	n.d
2003	2.418	10.570.389	9.254.982	224.293	121.113	411.172	316.532	69.345	28.854	63.467	80.632	n.d	n.d
2004	2.487	12.255.677	10.618.720	335.634	131.040	437.952	367.038	71.335	41.730	67.152	85.913	99.164	n.d
2005	2.806	13.692.023	11.804.248	324.507	136.798	588.103	397.279	89.287	46.647	69.277	102.154	133.723	n.d
2006	2.729	15.767.479	13.661.440	352.840	164.767	616.366	455.333	102.265	66.682	79.469	121.617	146.702	n.d
2007	2.734	17.584.146	15.282.763	377.491	89.717	707.620	572.889	114.748	63.511	91.287	121.253	162.867	n.d
2008	3.128	17.947.496	15.394.593	423.482	188.387	863.066	500.878	135.346	67.408	114.643	123.651	136.041	n.d
2009	3.593	16.713.802	14.194.457	449.330	210.131	777.403	527.634	161.428	56.428	102.776	122.853	111.361	n.d
2010	3.868	17.914.481	14.937.829	476.080	206.772	784.843	521.991	169.948	61.066	100.224	124.627	92.133	438.968
2011	3.718	22.562.616	19.485.995	493.480	230.122	826.606	497.153	180.509	79.636	98.464	137.148	105.231	428.273
2012	3.567	21.632.422	18.612.224	446.797	211.408	881.524	453.408	186.957	63.055	97.166	159.587	115.342	404.955

Fuente: DANE, EAM

(a) Incluye diesel oil-acpm, fuel oil, gasolina, kerosene, gas natural, propano, etc.; (b) Incluye trabajadores a domicilio.; (c) Incluye accesorios y repuestos consumidos; (d) Incluye muestras gratis, servicios técnicos, seguros (excepto los de prestaciones sociales) y costo de materias, materiales y empaques vendidos sin transformar.

Cuadro 16. Gastos por subcontratación de trabajos industriales efectuados por el sector manufacturero de Bogotá, según agrupación industrial. (CIU Rev. 3 a.c.) 2000-2012

Valores en millones de pesos

Código CIU Rev. 3 a.c	Descripción grupos industriales	2000	2001	2002	2003	2004	2005	2006	2007	2008	2009	2010	2011	2012
	Total	241.100	315.524	353.653	411.172	437.952	588.103	616.366	707.620	863.066	777.403	784.843	826.606	881.524
151	Producción, transformación y conservación de carne y pescado	20	622	193	397	515	578	212	1.474	3.396	7.275	15.635	8.776	9.991
152	Elaboración de frutas, legumbres, hortalizas, aceites y grasas	88	102	109	-	-	289	-	119	1.348	28	1.796	1.562	1.652
153	Elaboración de productos lácteos	2.209	5.507	6.047	9.966	10.217	9.487	9.247	14.512	15.801	1.371	824	12.930	10.219
154	Elaboración de productos de molinería, de almidones y derivados del almidón	1.841	2.535	2.254	1.581	1.403	1.626	1.559	1.972	1.134	187	226	3.594	1.737
155	Elaboración de productos de panadería, macarrones, fideos, alcuizcuz y farináceos	5.048	1.108	32	13	4	49	43	113	1.678	187	184	167	99
156	Elaboración de productos de café	4	-	401	3	4	51	38	97	1.760	1.256	1.273	1.374	1.666
157	Ingenios, refinerías de azúcar, trapiches	-	-	-	-	-	-	-	-	-	13	12	-	-
158	Elaboración de otros productos alimenticios	294	2.350	1.282	1.432	1.518	3.722	2.325	705	12.418	6.329	9.693	3.410	2.054
159	Elaboración de bebidas	17	30	610	89	166	132	151	12.920	21.931	11.253	16.090	11.675	11.641
171	Preparación e hilatura de fibras textiles	334	240	167	127	133	980	383	199	12.962	13.414	6.975	6.534	7.658
172	Tejedura de productos textiles	15.919	26.914	23.884	23.524	17.118	19.124	19.634	14.582	20.657	16.047	16.603	8.554	5.483
173	Acabado de productos textiles no producidos en la misma unidad de producción	45	1	4	211	158	213	77	181	263	945	1.093	181	519
174	Fabricación de otros productos textiles	804	1.615	5.287	3.537	3.915	4.972	5.009	6.880	2.451	3.052	3.979	4.070	2.697
175	Fabricación de tejidos y artículos de punto y ganchillo	4.759	28.203	35.415	37.100	37.961	45.429	54.062	62.771	63.139	65.052	64.968	65.508	65.616
181	Fabricación de prendas de vestir, excepto prendas de piel.	18.418	28.181	32.593	36.472	34.470	33.499	40.655	41.655	72.387	57.728	55.662	61.016	72.846
191	Curtido y preparado de cueros	48	37	41	137	31	311	856	898	7.165	5.735	1.776	1.972	1.048
192	Fabricación de calzado	1.446	1.879	2.229	2.245	2.459	4.168	1.865	6.862	5.548	6.452	7.609	10.047	6.842
193	Fabricación de artículos de viaje, bolsos de mano, y artículos similares	3.997	4.297	2.738	6.551	5.042	6.173	5.362	4.505	3.151	3.818	6.839	9.200	7.750
201	Aserrado, acepillado e impregnación de la madera	2	-	2	7	6	-	-	24	184	202	245	256	319
203	Fabricación de partes y piezas de carpintería para edificios y construcciones	2	4	321	291	551	838	889	593	545	2.198	1.635	1.357	662
204	Fabricación de recipientes de madera	28	22	31	29	37	39	47	62	62	76	39	132	148
209	Fabricación de otros productos de madera; artículos de corcho, cestería y espartería	-	34	-	-	16	560	795	1.279	1.089	648	241	196	114

Código CIU Rev. 3 a.c	Descripción grupos industriales	2000	2001	2002	2003	2004	2005	2006	2007	2008	2009	2010	2011	2012
210	Fabricación de papel, cartón y productos de papel y cartón	6.729	9.422	13.748	13.624	14.483	11.839	10.307	7.916	12.204	3.642	4.370	4.841	2.045
221	Actividades de edición	91.190	106.068	115.115	124.203	122.475	215.912	222.387	250.878	299.707	259.232	234.900	229.395	202.435
222	Actividades de impresión	19.523	21.326	22.606	35.592	41.232	65.259	71.204	76.278	65.861	69.168	80.046	75.017	86.914
223	Actividades de servicios relacionadas con las de impresión	1.726	788	289	766	412	581	2.388	3.327	4.879	6.516	5.893	5.593	1.936
231	Fabricación de productos de hornos de coque	-	-	-	-	-	-	-	-	-	-	-	-	-
232	Fabricación de productos de la refinación del petróleo	21	76	53	46	0	901	1.430	1.380	3.310	4.854	4.708	5.871	4.993
241	Fabricación de sustancias químicas básicas	-	-	117	156	107	46	22	8	349	2.194	240	91	134
242	Fabricación de otros productos químicos	18.342	28.198	41.588	45.013	51.443	67.807	72.543	71.638	75.693	74.752	81.509	110.239	190.144
243	Fabricación de fibras sintéticas y artificiales	-	-	-	-	-	-	-	-	91	172	294	-	-
251	Fabricación de productos de caucho	465	364	441	912	1.630	1.109	723	1.395	1.053	1.363	870	881	819
252	Fabricación de productos de plástico	12.270	11.820	8.139	7.686	11.556	13.301	11.535	20.642	19.071	15.364	20.656	18.475	17.398
261	Fabricación de vidrio y de productos de vidrio	408	206	407	701	687	1.060	1.114	929	4.220	2.161	4.120	3.990	4.695
269	Fabricación de productos minerales no metálicos ncp	2.182	1.131	1.538	1.246	1.358	1.501	5.514	2.167	1.470	2.165	5.352	4.464	2.034
271	Industrias básicas de hierro y de acero	889	222	247	172	327	1.404	1.814	2.320	3.343	878	1.912	1.038	894
272	Industrias básicas de metales preciosos y de metales no ferrosos	205	6	15	48	55	130	151	147	383	327	457	610	247
281	Productos metálicos para uso estructural, tanques, depósitos y generadores de vapor	10.830	8.990	10.005	13.701	22.439	19.913	12.454	26.026	30.416	25.798	16.429	28.300	21.936
289	Otros productos elaborados de metal	1.875	4.147	3.554	15.719	17.756	14.616	19.268	20.620	23.348	25.894	32.423	32.863	34.321
291	Fabricación de maquinaria de uso general	4.224	1.958	2.673	2.737	4.859	5.614	4.801	7.155	6.334	7.928	15.382	9.133	7.357
292	Fabricación de maquinaria de uso especial	1.177	1.065	1.640	2.429	2.989	3.681	2.669	3.981	8.793	13.474	11.384	11.991	9.286
293	Fabricación de aparatos de uso doméstico ncp	163	183	43	89	119	975	185	184	336	1.715	685	975	825
300	Fabricación de maquinaria de oficina, contabilidad e informática	-	-	-	-	-	-	-	-	-	183	165	266	238
311	Fabricación de motores, generadores y transformadores eléctricos	70	125	191	367	398	512	1.507	1.060	1.814	1.530	2.078	1.802	1.909
312	Fabricación de aparatos de distribución y control de la energía eléctrica	22	60	55	13	352	1.009	1.487	1.678	2.168	6.322	3.187	3.382	1.567
313	Fabricación de hilos y cables aislados	2	1	-	-	-	-	-	-	-	-	-	-	-
315	Fabricación de lámparas eléctricas y equipo de iluminación	685	865	730	826	1.046	972	1.192	1.249	2.824	2.666	2.493	2.335	2.622
319	Fabricación de otros tipos de equipo eléctrico ncp	174	490	470	527	642	564	324	817	1.272	3.348	3.361	3.645	3.159

Continuación

Código CIU Rev. 3 a.c	Descripción grupos industriales	2000	2001	2002	2003	2004	2005	2006	2007	2008	2009	2010	2011	2012
321	Fabricación de tubos y válvulas electrónicas y de otros componentes electrónicos	-	-	-	-	-	-	-	475	-	141	17	11	1
323	Receptores de radio y televisión, de aparatos de grabación y de reproducción del sonido	69	78	139	183	265	450	837	-	78	-	-	-	-
331	Aparatos e instrumentos médicos y de aparatos para medir, verificar, ensayar, navegar	1.166	717	1.912	858	983	1.568	879	1.192	1.353	1.263	2.285	3.244	1.443
332	Fabricación de instrumentos ópticos y de equipo fotográfico	253	-	2	5	-	-	2	-	-	116	2	8	281
341	Fabricación de vehículos automotores y sus motores	14	14	-	-	-	-	-	493	2.984	2.212	4.463	5.985	18.424
342	Fabricación de carrocerías para vehículos; fabricación de remolques y semirremolques	1.612	2.065	2.910	1.481	3.203	3.381	4.349	4.444	1.902	2.424	2.233	3.160	2.933
343	Fabricación de partes, piezas y accesorios para vehículos y para sus motores	2.532	4.203	4.291	4.054	5.008	5.734	6.881	9.154	10.342	4.224	5.455	7.464	6.379
353	Fabricación de aeronaves y de naves espaciales	-	-	-	-	341	394	102	145	1.203	1.402	188	10.264	2.945
359	Fabricación de otros tipos de equipo de transporte ncp	114	285	294	342	380	563	47	58	524	986	312	134	230
361	Fabricación de muebles	3.304	4.502	5.103	11.848	12.639	12.625	12.227	12.210	16.949	19.567	15.422	18.695	26.394
369	Industrias manufactureras ncpz	3.539	2.467	1.698	2.112	3.046	2.440	2.811	5.250	9.724	10.158	8.155	9.937	13.821

Fuente: DANE, EAM

Cuadro 17. Personal ocupado por el sector manufacturero de Bogotá, según escala de personal. 2000-2012
Número de personas

Escala de personal ocupado	2000	2001	2002	2003	2004	2005	2006	2007	2008	2009	2010	2011	2012
Total	157.272	156.604	159.236	164.902	174.596	186.534	194.014	205.628	208.629	209.672	214.561	214.395	210.368
Menos de 10 personas	2.561	2.346	2.126	2.756	2.436	3.137	2.676	2.581	3.486	4.126	4.901	4.601	4.518
10 a 19 personas	7.874	7.435	6.867	8.632	9.176	10.466	9.922	9.703	11.392	14.483	16.011	14.818	13.646
20 a 49 personas	19.726	18.527	18.504	20.583	20.604	23.548	23.895	23.923	26.065	30.149	31.385	31.388	30.373
50 a 99 personas	21.230	21.550	22.122	23.336	26.458	28.392	27.461	28.614	29.973	31.970	30.638	29.227	28.176
100 a 149 personas	13.606	14.387	14.975	16.984	18.099	17.233	18.210	18.551	20.442	17.293	19.773	21.116	19.665
150 a 199 personas	11.446	11.981	11.593	10.452	11.352	12.380	12.275	13.824	13.191	14.886	13.161	12.697	14.444
200 a 349 personas	21.849	18.677	21.141	22.162	23.622	27.150	28.618	29.276	28.187	24.802	25.066	27.245	28.042
350 a 499 personas	15.246	16.214	17.373	14.229	14.905	10.912	15.657	14.451	15.928	16.713	16.736	21.556	17.521
500 a 649 personas	12.501	13.285	13.148	13.906	11.035	13.281	11.351	14.051	13.794	13.713	14.141	10.362	11.799
650 a 799 personas	8.719	10.719	7.668	7.742	9.895	11.291	12.366	12.868	9.355	14.134	12.836	8.497	8.361
Más de 800 personas	22.514	21.483	23.719	24.120	27.014	28.744	31.583	37.786	36.816	27.403	29.913	32.888	33.823

Fuente: DANE, EAM

Cuadro 18. Valor de las ventas netas del sector fabril en Bogotá. 2002-2012*Valores en millones de pesos*

Año	Número de establecimientos	Total ventas	Venta neta de productos fabricados por el establecimiento			Ventas de productos no fabricados	Ventas de materia prima	Ventas de Energía eléctrica en el país	Ventas de productos elaborados para terceros		Otros ingresos por ventas
			Venta total	En el país	En el exterior				En el país	En el exterior	
2002	2 120	18.980.952	16.284.560	13.652.122	2.632.438	2.274.743	106.465	1.021	216.124	3.367	94.672
2003	2 418	20.615.218	17.211.064	14.872.379	2.338.685	2.821.337	214.533	200	288.908	812	78.366
2004	2 487	24.695.539	19.647.394	17.338.802	2.308.592	3.574.425	236.323	250	1.095.611	69.824	71.712
2005	2 806	28.136.106	22.070.181	19.013.537	3.056.644	4.522.066	210.306	206	1.148.530	101.572	83.244
2006	2 729	34.140.192	25.522.255	21.608.556	3.913.699	5.645.878	208.364	871	1.237.547	143.865	1.381.411
2007	2 734	37.720.845	28.714.359	25.484.340	3.230.019	5.155.461	570.914	756	1.480.822	158.640	1.639.892
2008	3 128	39.766.622	30.137.921	26.487.825	3.650.096	6.147.521	444.121	978	1.320.874	189.070	1.526.138
2009	3 593	40.391.047	29.090.626	25.822.187	3.268.439	7.657.794	390.800	2.252	1.431.629	184.362	1.633.584
2010	3 868	39.818.635	29.656.278	26.869.427	2.786.851	6.119.332	455.246	9	1.641.699	149.789	1.796.282
2011	3 718	46.083.666	34.692.234	31.643.407	3.048.827	9.665.540	1.725.881	12	1.750.676	147.297	1.899.204
2012	3 567	42.287.374	34.188.186	30.213.323	3.974.863	7.812.412	286.769	7	1.677.502	123.011	1.802.214

Fuente: DANE, EAM

Cuadro 19. Valor de las compras de materias primas, materiales y empaques en Bogotá. 2002-2012*Valores en millones de pesos*

Año	Total Consumo intermedio	Materias primas, materiales y empaques consumidos	Compra de materias primas, materiales y empaques			
			Total	Compras en el País	Compras en el Exterior	Autosuficiencia en la provisión nacional de materias primas (%)
2002	9.318.649	8.183.005	8.223.536	5.038.501	3.185.035	61,3
2003	10.570.389	9.254.982	9.280.875	6.003.088	3.277.787	64,7
2004	12.255.677	10.618.720	10.934.134	7.920.247	3.013.887	72,4
2005	13.692.023	11.804.248	11.696.255	8.872.446	2.823.810	75,9
2006	15.767.479	13.661.440	13.863.769	10.120.276	3.743.494	73,0
2007	17.584.146	15.282.763	15.427.832	13.004.477	2.423.355	84,3
2008	17.947.496	15.394.593	15.296.570	12.490.066	2.806.504	81,7
2009	16.713.802	14.194.457	13.929.887	10.917.006	3.012.881	78,4
2010	17.914.481	14.937.829	15.155.401	11.121.794	4.033.607	73,4
2011	22.562.616	19.485.995	19.874.475	15.495.779	4.378.696	78,0
2012	21.632.422	18.612.224	18.652.372	14.291.572	4.360.799	76,6

Fuente: DANE, EAM



OSB



Mercado
Laboral

Cuadro 20. Indicadores de mercado laboral para Bogotá. 2001-2013*Miles de personas*

Variable	2001	2002	2003	2004	2005	2006	2007	2008	2009	2010	2011	2012	2013
Población total	6.397	6.505	6.612	6.718	6.824	6.930	7.034	7.139	7.244	7.348	7.452	7.555	7.658
Población en edad de trabajar	4.911	5.022	5.135	5.246	5.354	5.467	5.580	5.692	5.803	5.912	6.018	6.122	6.224
Población económicamente activa	3.252	3.372	3.476	3.463	3.553	3.584	3.572	3.726	3.862	4.056	4.269	4.415	4.479
Ocupados	2.641	2.752	2.899	2.950	3.088	3.170	3.202	3.352	3.418	3.623	3.862	3.994	4.074
Desocupados	611	620	577	512	465	414	371	374	444	433	407	421	404
Abiertos	572	564	541	469	430	382	346	356	424	411	382	397	388
Ocultos	39	56	37	44	35	32	25	18	20	22	25	25	17
Inactivos	1.658	1.650	1.659	1.783	1.801	1.883	2.008	1.966	1.925	1.856	1.749	1.707	1.745
Subempleados Subjetivos	947	1.173	1.162	1.101	1.245	1.122	1.101	1.089	933	1.307	1.456	1.504	1.533
Insuficiencia de horas	414	540	489	543	607	449	298	312	255	442	511	529	555
Empleo inadecuado por competencias	154	143	124	135	128	402	799	760	602	838	900	904	971
Empleo inadecuado por ingresos	713	867	891	758	901	896	955	937	801	1.092	1.221	1.252	1.259
Subempleados Objetivos	406	505	444	380	395	344	333	450	396	569	592	582	606
Insuficiencia de horas	190	253	188	197	191	160	102	148	125	222	244	246	263
Empleo inadecuado por competencias	77	68	58	55	48	113	244	316	268	360	366	349	371
Empleo inadecuado por ingresos	298	366	337	258	287	267	281	374	331	460	473	462	474

Fuente: DANE, GEIH.

Cuadro 21. Principales Indicadores de mercado laboral para Bogotá. 2001-2013*Porcentaje (%)*

Variable	2001	2002	2003	2004	2005	2006	2007	2008	2009	2010	2011	2012	2013
% Población en edad de trabajar	76,8	77,2	77,7	78,1	78,5	78,9	79,3	79,7	80,1	80,5	80,8	81,0	81,3
Tasa global de participación - TGP	66,2	67,1	67,7	66,0	66,4	65,6	64,0	65,5	66,5	68,6	70,9	72,1	72,0
Tasa de Ocupación - TO	53,8	54,8	56,4	56,2	57,7	58,0	57,4	58,9	58,9	61,3	64,2	65,2	65,5
Tasa de Desempleo - TD	18,8	18,4	16,6	14,8	13,1	11,5	10,4	10,0	11,5	10,7	9,5	9,5	9,0
T.D. Abierto	17,6	16,8	15,6	13,5	12,1	10,6	9,7	9,5	11,0	10,2	9,0	9,0	8,7
T.D. Oculto	1,2	1,7	1,1	1,3	1,0	0,9	0,7	0,5	0,5	0,6	0,6	0,6	0,4
Tasa de subempleo subjetivo	29,1	34,8	33,4	31,8	35,0	31,3	30,8	29,2	24,1	32,2	34,1	34,1	34,2
Insuficiencia de horas	12,7	16,0	14,1	15,7	17,1	12,5	8,3	8,4	6,6	10,9	12,0	12,0	12,4
Empleo inadecuado por competencias	4,7	4,2	3,6	3,9	3,6	11,3	22,4	20,4	15,6	20,7	21,1	20,5	21,7

Variable	2001	2002	2003	2004	2005	2006	2007	2008	2009	2010	2011	2012	2013
Empleo inadecuado por ingresos	21,9	25,7	25,6	21,9	25,3	25,0	26,7	25,1	20,7	26,9	28,6	28,4	28,1
Tasa de subempleo objetivo	12,5	15,0	12,8	11,0	11,1	9,6	9,3	12,1	10,3	14,0	13,9	13,2	13,5
Insuficiencia de horas	5,8	7,5	5,4	5,7	5,4	4,4	2,9	4,0	3,2	5,5	5,7	5,6	5,9
Empleo inadecuado por competencias	2,4	2,0	1,7	1,6	1,3	3,2	6,8	8,5	6,9	8,9	8,6	7,9	8,3
Empleo inadecuado por ingresos	9,1	10,9	9,7	7,5	8,1	7,4	7,9	10,0	8,6	11,3	11,1	10,5	10,6

Fuente: DANE, GEIH.

Cuadro 22. Población ocupada para Bogotá, según ramas de actividad. 2001-2013
Miles de personas

Ramas de actividad económica	2001	2002	2003	2004	2005	2006	2007	2008	2009	2010	2011	2012	2013
Ocupados	2.641	2.752	2.899	2.950	3.088	3.170	3.202	3.352	3.418	3.623	3.862	3.994	4.074
No informa	1	6	2	2	0	1	2	5	5	2	1	2	1
Agricultura, pesca, ganadería, caza y silvicultura	34	31	31	31	37	33	19	24	24	22	27	29	26
Explotación de Minas y Canteras	8	9	9	11	7	9	11	13	10	15	18	16	15
Industria manufacturera	479	513	549	569	604	561	580	600	599	589	652	635	648
Suministro de Electricidad Gas y Agua	11	8	9	20	10	10	13	13	14	12	13	12	13
Construcción	115	128	141	182	140	166	183	167	181	209	235	248	220
Comercio, hoteles y restaurantes	755	773	809	733	809	834	810	901	928	1.031	1.092	1.146	1.183
Transporte, almacenamiento y comunicaciones	215	207	240	241	256	296	314	315	314	345	360	382	378
Intermediación financiera	80	76	79	82	85	84	89	92	95	104	92	107	122
Actividades Inmobiliarias	249	257	266	282	311	311	357	424	436	461	494	509	547
Servicios, comunales, sociales y personales	693	744	763	797	829	864	823	799	812	832	879	908	921

Fuente: DANE, GEIH.

Cuadro 23. Población ocupada en Bogotá, según posición ocupacional. 2001-2013
Miles de personas

Posición ocupacional	2001	2002	2003	2004	2005	2006	2007	2008	2009	2010	2011	2012	2013
Ocupados	2.641	2.752	2.899	2.950	3.088	3.170	3.202	3.352	3.418	3.623	3.862	3.994	4.074
Empleado particular	1.346	1.371	1.473	1.525	1.652	1.728	1.797	1.723	1.758	1.830	1.913	2.049	2.129
Empleado del gobierno	181	186	175	204	188	170	173	153	145	151	150	152	156
Subtotal asalariados	1.528	1.557	1.648	1.729	1.840	1.898	1.970	1.876	1.903	1.981	2.063	2.201	2.285

Continuación

Posición ocupacional	2001	2002	2003	2004	2005	2006	2007	2008	2009	2010	2011	2012	2013
Empleado doméstico	119	146	153	147	153	156	131	135	137	144	148	159	148
Cuenta propia	807	803	854	788	844	877	872	1.072	1.139	1.239	1.353	1.309	1.306
Patrón o empleador	135	163	162	190	175	168	168	195	160	162	197	202	228
Trab familiar sin remuneración	50	79	79	89	71	61	53	67	69	85	84	101	83
Trabajador sin remuneración en otras empresas	-	-	-	-	-	2	6	6	5	6	10	14	17
Jornalero o Peón	-	-	-	-	-	1	0	1	1	1	1	2	2
Otro	2	5	3	6	5	7	2	1	4	4	6	6	5
Subtotal no asalariados	1.114	1.195	1.250	1.221	1.248	1.272	1.232	1.477	1.515	1.642	1.799	1.792	1.789

Fuente: DANE, GEIH.

Cuadro 24. Indicadores de mercado laboral para Bogotá, por género. 2007-2013
Miles de personas

Variable	2007	2008	2009	2010	2011	2012	2013
Hombres							
Población total	3.379	3.435	3.488	3.540	3.593	3.645	3.697
Población en edad de trabajar	2.637	2.696	2.751	2.806	2.859	2.911	2.963
Población económicamente activa	1.902	1.977	2.040	2.121	2.201	2.300	2.314
Ocupados	1.732	1.805	1.828	1.925	2.028	2.116	2.138
Desocupados	170	172	212	196	173	184	176
Cesantes	140	146	183	171	157	171	162
Aspirantes	30	26	29	26	16	13	14
Inactivos	736	719	706	685	658	612	649
Subempleados Subjetivos	569	559	479	645	717	751	759
Insuficiencia de horas	129	141	112	193	218	227	249
Empleo inadecuado por competencias	418	394	305	410	442	449	482
Empleo inadecuado por ingresos	502	479	413	539	610	629	631
Subempleados Objetivos	165	231	200	278	285	285	302
Insuficiencia de horas	42	69	54	93	104	103	134
Empleo inadecuado por competencias	127	162	135	179	175	174	196
Empleo inadecuado por ingresos	144	191	170	227	233	230	210

Variable	2007	2008	2009	2010	2011	2012	2013
Mujeres							
Población total	3.655	3.704	3.756	3.808	3.859	3.910	3.961
Población en edad de trabajar	2.943	2.996	3.052	3.106	3.159	3.211	3.261
Población económicamente activa	1.671	1.749	1.822	1.935	2.067	2.115	2.165
Ocupados	1.470	1.547	1.590	1.698	1.833	1.878	1.936
Desocupados	201	202	231	237	234	237	229
Cesantes	174	174	203	214	212	217	212
Aspirantes	27	28	28	22	22	20	17
Inactivos	1.271	1.247	1.220	1.171	1.092	1.096	1.096
Subempleados Subjetivos	532	530	454	663	739	753	774
Insuficiencia de horas	169	171	144	249	293	302	306
Empleo inadecuado por competencias	381	366	296	428	458	455	489
Empleo inadecuado por ingresos	454	457	388	554	610	623	628
Subempleados Objetivos	167	219	196	290	307	297	303
Insuficiencia de horas	61	79	71	129	140	143	157
Empleo inadecuado por competencias	118	153	133	181	191	175	197
Empleo inadecuado por ingresos	137	183	161	232	240	232	213

Fuente: DANE, GEIH. Cálculos SDDE

Cuadro 25. Principales Indicadores de mercado laboral para Bogotá, por género. 2007-2013
Porcentaje (%)

Variable	2007	2008	2009	2010	2011	2012	2013
Hombres							
% Población en edad de trabajar	78,0	78,5	78,9	79,3	79,6	79,9	80,1
Tasa global de participación - TGP	72,1	73,3	74,2	75,6	77,0	79,0	78,1
Tasa de Ocupación - TO	65,7	67,0	66,4	68,6	70,9	72,7	72,2
Tasa de Desempleo - TD	8,9	8,7	10,4	9,3	7,9	8,0	7,6
Tasa de subempleo subjetivo	29,9	28,3	23,5	30,4	32,6	32,7	32,8
Insuficiencia de horas	6,8	7,1	5,5	9,1	9,9	9,9	10,8
Empleo inadecuado por competencias	22,0	19,9	15,0	19,4	20,1	19,5	20,8
Empleo inadecuado por ingresos	26,4	24,2	20,3	25,4	27,7	27,4	27,3

Continuación

Variable	2007	2008	2009	2010	2011	2012	2013
Mujeres							
% Población en edad de trabajar	80,5	80,9	81,2	81,6	81,9	82,1	82,3
Tasa global de participación - TGP	56,8	58,4	59,7	62,3	65,4	65,9	66,4
Tasa de Ocupación - TO	49,9	51,6	52,1	54,7	58,0	58,5	59,4
Tasa de Desempleo - TD	12,0	11,5	12,7	12,2	11,3	11,2	10,6
Tasa de subempleo subjetivo	31,8	30,3	24,9	34,2	35,7	35,6	35,7
Insuficiencia de horas	10,1	9,8	7,9	12,9	14,2	14,3	14,2
Empleo inadecuado por competencias	22,8	20,9	16,3	22,1	22,2	21,5	22,6
Empleo inadecuado por ingresos	27,1	26,2	21,3	28,6	29,5	29,5	29,0

Fuente: DANE, GEIH. Cálculos SDDE.

Cuadro 26. Principales Indicadores de mercado laboral para jóvenes (personas entre 14 y 28 años) en Bogotá. 2007-2013
Miles de personas

Variable	2007	2008	2009	2010	2011	2012	2013
Población total	1.960	1.944	1.932	1.950	1.982	2.014	2.046
Población en edad trabajar	1.960	1.944	1.932	1.950	1.982	2.014	2.046
Población económicamente activa	1.129	1.154	1.173	1.232	1.297	1.380	1.378
Ocupados	940	954	949	1.007	1.091	1.157	1.174
Desocupados	189	199	224	226	206	223	203
Cesantes	139	149	170	180	170	192	174
Aspirantes	53	51	54	46	37	31	29
Inactivos	832	790	758	717	684	635	668
Subempleados Subjetivos	381	355	306	404	472	495	494
Insuficiencia de horas	87	88	71	108	148	159	160
Empleo inadecuado por competencias	303	282	223	305	338	343	352
Empleo inadecuado por ingresos	342	318	272	359	414	422	424
Subempleados Objetivos	131	169	145	192	212	216	210
Insuficiencia de horas	32	42	36	57	74	78	74
Empleo inadecuado por competencias	106	137	111	146	153	152	152
Empleo inadecuado por ingresos	117	150	129	168	183	182	180

Fuente: DANE, GEIH. Cálculos SDDE.

Cuadro 27. Principales Indicadores de mercado laboral de jóvenes (personas entre 14 y 28 años) para Bogotá. 2007-2013
Porcentaje (%)

Variable	2007	2008	2009	2010	2011	2012	2013
Tasa global de participación - TGP	57,6	59,3	60,8	63,2	65,5	68,5	67,3
Tasa de Ocupación - TO	47,9	49,1	49,1	51,6	55,1	57,4	57,4
Tasa de Desempleo - TD	16,7	17,3	19,1	18,3	15,9	16,2	14,8
Tasa de subempleo subjetivo	33,7	30,8	26,1	32,8	36,4	35,9	35,9
Insuficiencia de horas	7,7	7,7	6,0	8,7	11,4	11,5	11,6
Empleo inadecuado por competencias	26,9	24,4	19,0	24,7	26,1	24,9	25,5
Empleo inadecuado por ingresos	30,3	27,6	23,2	29,1	31,9	30,6	30,8
Tasa de subempleo objetivo	11,6	14,6	12,4	15,6	16,3	15,6	15,3
Insuficiencia de horas	2,8	3,6	3,1	4,6	5,7	5,6	5,3
Empleo inadecuado por competencias	9,4	11,9	9,4	11,8	11,8	11,0	11,0
Empleo inadecuado por ingresos	10,4	13,0	11,0	13,6	14,1	13,2	13,1

Fuente: DANE, GEIH. Cálculos SDDE.

Cuadro 28. Población ocupada de manera formal e informal en Bogotá, según género. 2007-2013
Miles de personas y porcentajes (%)

Variable	2007	2008	2009	2010	2011	2012	2013
Total Ocupados	3.202	3.352	3.418	3.623	3.862	3.994	4.074
Ocupados formales	1.758	1.821	1.850	1.974	2.101	2.146	2.287
Ocupados informales	1.444	1.532	1.569	1.649	1.761	1.847	1.788
Tasa de formalidad total	54,9	54,3	54,1	54,5	54,4	53,7	56,1
Tasa de informalidad total	45,1	45,7	45,9	45,5	45,6	46,3	43,9
Hombres							
Ocupados formales	965	1.025	1.027	1.100	1.171	1.218	1.256
Ocupados informales	767	781	801	825	858	898	882
Tasa de formalidad hombres	55,7	56,8	56,2	57,1	57,7	57,6	58,7
Tasa de informalidad hombres	44,3	43,2	43,8	42,9	42,3	42,4	41,3
Mujeres							
Ocupados formales	754	795	823	875	930	928	1.031
Ocupados informales	715	752	768	824	903	949	905
Tasa de formalidad mujeres	51,3	51,4	51,7	51,5	50,7	49,4	53,2
Tasa de informalidad mujeres	48,7	48,6	48,3	48,5	49,3	50,6	46,8

Continuación

Variable	2007	2008	2009	2010	2011	2012	2013
Jóvenes *							
Ocupados formales	598	623	614	649	699	733	770
Ocupados informales	342	331	336	357	393	424	405
Tasa de formalidad jóvenes	63,6	65,3	64,6	64,5	64,0	63,4	65,5
Tasa de informalidad jóvenes	36,4	34,7	35,4	35,5	36,0	36,6	34,5

Fuente: DANE, GEIH . Cálculos SDDE.

* Personas con edades entre 14 y 28 años.

04



Comercio
Minorista

Cuadro 29. Indicadores de comercio minorista para Bogotá. 2005-2013
Porcentaje (%)

Año	Índice						Variación anual					
	Total empleo	Personal permanente	Personal temporal directo	Personal contratado a través de otras empresas	Ventas reales	Ventas nominales	Total empleo	Personal permanente	Personal temporal directo	Personal contratado a través de otras empresas	Ventas reales	Ventas nominales
2005	96,8	94,5	105,4	99,9	89,2	87,1	7,1	0,7	23,2	28,0	12,4	15,2
2006	100,0	100,0	100,0	100,0	100,0	100,0	3,3	5,8	(5,1)	0,1	12,1	14,8
2007	107,9	106,8	114,3	107,7	107,3	110,8	7,9	6,8	14,3	7,7	7,3	10,8
2008	110,3	107,2	125,3	112,1	104,6	113,8	2,2	0,4	9,6	4,1	(2,5)	2,7
2009	105,8	105,0	121,2	96,5	101,8	112,3	(4,1)	(2,0)	(3,3)	(13,9)	(2,7)	(1,3)
2010	106,6	113,7	110,2	86,1	112,9	122,7	0,7	8,3	(9,1)	(10,8)	10,8	9,2
2011	113,4	121,6	132,9	91,0	125,3	133,9	6,4	6,9	20,6	5,7	11,0	9,1
2012	123,4	135,1	134,8	77,8	132,8	141,3	8,8	11,1	1,4	(14,6)	6,0	5,5
2013	130,6	145,8	122,2	66,4	139,5	148,2	5,8	7,9	(9,3)	(14,6)	5,0	4,9

Fuente: DANE, MTCB.

Cuadro 30. Variación anual de las ventas reales minoristas en Bogotá, según agrupación comercial. 2005-2013
Porcentaje (%). Año base 2006=100

Ventas según grupos de mercancía	2005	2006	2007	2008	2009	2010	2011	2012	2013
Total ventas reales minoristas	12,4	12,1	7,3	(2,5)	(2,7)	10,8	11,0	6,0	5,0
Alimentos, bebidas no alcohólicas, cigarrillos y licores	9,1	4,5	0,6	(4,3)	(7,5)	1,8	0,5	1,8	4,2
Textiles, prendas de vestir y calzado	7,8	12,7	11,2	1,7	3,8	13,1	16,2	9,0	5,9
Farmacéuticos, cosméticos y aseo personal	11,8	7,9	4,7	0,3	0,5	1,9	9,8	6,2	5,5
Electrodomésticos, muebles, uso domestico y aseo hogar	27,1	22,1	10,0	(3,7)	(0,9)	16,7	13,4	3,1	2,2
Oficina, equipo de informática, libros y otros	19,4	39,2	33,7	8,3	5,7	26,3	29,9	17,0	10,7
Vehículos, repuestos y lubricantes	20,0	33,5	22,5	(6,6)	(13,5)	36,8	19,8	5,86	(1,3)

Fuente: DANE, MTCB.

Q5



Exportaciones

Cuadro 31. Exportaciones de Bogotá, según capítulos arancelarios. 2000-2013

Millones de dólares - valores FOB

Capítulo	Descripción del capítulo	2000	2001	2002	2003	2004	2005	2006	2007	2008	2009	2010	2011	2012	2013
	Total exportaciones	97,0	87,8	68,5	77,0	980,7	1.742,2	2.342,9	3.003,4	3.585,8	2.878,7	2.854,8	3.244,1	3.289,8	3.231,9
6	Plantas vivas y productos de la floricultura	0,0	0,0	0,0	0,4	44,3	63,0	62,4	75,9	40,1	138,9	397,3	550,2	585,4	637,1
30	Productos farmacéuticos	17,9	14,8	16,6	18,3	82,2	101,1	128,4	127,9	161,8	186,0	167,3	190,9	211,8	250,2
39	Materias plásticas y manufacturas	4,2	4,8	6,2	12,3	79,5	109,7	124,4	156,7	189,9	173,0	171,8	189,6	249,0	241,4
84	Reactores nucleares, calderas, máquinas y partes	2,7	4,0	7,7	1,6	52,0	80,2	99,9	117,1	151,3	135,2	106,3	130,7	177,5	191,0
85	Aparatos y material eléctrico, de grabación o imagen	1,6	2,6	1,4	1,1	63,1	118,3	148,4	188,9	240,1	271,8	135,7	137,8	164,1	169,5
9	Café, té, yerba mate y especias	0,0	0,0	0,1	0,0	0,1	86,6	97,2	53,1	101,5	122,0	138,2	258,8	140,5	163,9
33	Aceites esenciales, perfumería, cosméticos	0,4	0,6	0,9	0,2	25,0	40,7	58,2	85,0	153,0	130,7	88,4	108,9	128,6	141,6
27	Combustibles y aceites minerales y sus productos	0,5	0,4	0,4	1,9	3,5	4,6	8,8	15,4	190,6	158,9	135,0	174,0	123,6	98,1
49	Productos editoriales, prensa, textos	4,9	4,1	5,5	3,0	50,2	66,2	79,1	105,3	118,1	114,6	96,1	110,2	98,4	77,7
87	Vehículos automóviles, tractores, ciclos, partes y accesorios	25,5	13,0	0,5	0,4	189,6	396,0	499,3	633,5	298,6	117,3	158,9	154,2	94,2	67,0
60	Tejidos de punto	2,6	4,0	2,2	1,8	20,0	17,0	31,4	86,1	138,0	92,9	63,5	58,3	65,7	61,0
62	Prendas y complementos de vestir, excepto de punto	1,8	0,8	1,0	1,8	42,5	54,6	57,9	87,5	94,8	58,5	64,8	67,4	68,4	58,2
74	Cobre y sus manufacturas	0,1	0,0	0,0	0,0	0,5	5,8	12,7	7,7	4,9	14,8	20,4	51,5	70,7	57,9
90	Instrumentos y aparatos de óptica, fotografía, cinematografía	0,5	0,6	0,5	0,3	10,8	20,3	21,4	19,7	20,7	27,7	18,8	24,5	30,1	52,2
94	Muebles	1,1	2,0	1,0	2,7	15,4	36,0	49,0	73,5	75,0	58,5	57,0	85,0	58,0	50,0
41	Pieles y cueros	1,3	0,5	0,0	0,3	6,2	8,4	11,2	23,8	38,0	27,6	34,4	29,3	46,9	47,1
73	Manufactura de fundición, de hierro o acero	1,3	1,3	2,0	2,0	12,4	23,5	156,0	155,7	211,9	49,1	44,8	44,1	50,2	42,9
21	Preparaciones alimenticias diversas	0,3	0,5	1,3	2,6	15,3	30,1	34,4	47,3	41,2	42,9	31,8	23,8	34,2	41,1
42	Manufacturas de cuero, artículos de viaje, bolsos	2,0	0,4	0,2	0,4	29,1	42,1	44,0	40,7	42,7	42,3	50,4	51,2	46,1	40,9
61	Prendas y complementos de vestir, de punto	1,4	0,4	0,4	0,9	39,6	40,2	53,9	98,6	116,5	51,4	48,5	39,8	47,2	36,8
34	Jabones, ceras artificiales, pastas	0,2	0,8	0,8	0,5	2,6	7,4	14,1	18,7	20,8	24,4	23,1	27,0	35,6	36,0
38	Productos diversos de las industrias químicas	3,3	2,4	2,5	6,5	9,9	10,7	13,0	19,3	20,7	24,1	21,0	31,4	32,9	35,1
48	Papel, cartón y sus manufacturas	2,0	2,6	2,1	1,6	13,8	36,6	59,8	71,0	49,4	39,5	25,3	33,7	38,7	32,2
69	Productos cerámicos	0,2	0,0	0,0	0,1	1,1	4,2	4,7	13,6	19,7	7,9	8,3	17,2	27,4	29,0
71	Perlas finas, piedras y metales preciosos	0,4	1,6	3,1	0,1	21,4	67,8	79,0	63,0	42,1	26,5	23,3	32,0	31,2	28,3
19	Preparaciones a base de cereal, harina, leche; pastelería	0,0	0,0	0,1	0,0	1,1	2,7	7,2	16,0	18,7	12,4	18,9	22,2	28,8	27,9
70	Vidrio y manufacturas	2,2	0,8	1,3	0,5	9,8	10,2	16,1	26,9	26,1	38,5	30,0	36,1	36,0	27,7
54	Filamentos sintéticos o artificiales	0,4	0,2	0,0	0,1	10,7	16,4	19,3	24,1	33,1	24,9	20,3	25,6	28,8	26,3

Capítulo	Descripción del capítulo	2000	2001	2002	2003	2004	2005	2006	2007	2008	2009	2010	2011	2012	2013
3	Pescados y crustáceos, moluscos e invertebrados acuáticos	0,0				1,6	1,7	2,9	2,6	3,1	12,6	19,4	15,7	13,6	23,4
58	Tejidos especiales, superficies textiles con pelo	0,5	0,5	0,3	0,3	6,0	9,8	15,1	18,7	36,8	22,6	20,3	23,4	22,4	22,7
15	Grasas y aceites animales o vegetales	0,0	0,1	0,0	0,1	5,5	10,9	14,7	18,9	161,9	16,5	21,5	24,9	25,4	22,5
83	Manufacturas diversas de metales comunes	1,1	0,1	0,2	0,0	2,1	7,9	14,5	21,9	30,5	22,0	19,3	18,1	20,1	21,9
68	Manufacturas de piedra, yeso, cemento, mica y análogas	0,2	0,1	0,1	0,8	6,0	11,2	17,0	17,8	16,2	22,7	24,0	22,5	26,3	21,5
8	Frutos comestibles, cortezas de agrios o melones		0,0	0,0	0,1	4,7	6,1	6,5	8,0	10,0	14,7	16,6	19,6	20,6	21,2
40	Caucho y manufacturas	0,2	0,3	0,1	0,1	2,5	5,4	7,6	9,9	13,5	15,1	13,3	15,9	20,1	20,7
59	Tejidos impregnados, recubiertos	0,0	0,1	0,1	0,2	6,0	7,6	10,3	15,9	21,0	40,1	14,1	18,8	22,5	20,0
17	Azúcares y artículos confitería	0,0	0,1	0,1	0,4	4,4	4,2	6,9	9,8	11,8	11,2	11,0	12,3	14,7	18,8
76	Aluminio y sus manufacturas	3,0	4,6	2,6	0,8	3,2	6,2	14,9	18,4	12,0	16,2	10,9	12,4	16,3	18,6
56	Guata, fieltro y telas sin tejer; cordeles ,cuerdas, cordajes	0,0	0,0	0,0	4,3	5,9	9,5	8,9	8,6	17,3	18,1	15,1	17,4	22,3	17,0
12	Semillas y frutos oleaginosos, forrajes			0,0	0,0	0,5	1,4	1,5	1,3	2,4	2,9	14,4	14,6	20,3	16,6
	Demás capítulos	12,86	18,53	7,02	8,31	80,53	159,72	231,03	399,49	589,89	452,01	455,40	323,27	295,32	218,95

Fuente: DANE; Legiscorex. Cálculos SDDE.

Cuadro 32. Distribución porcentual de las exportaciones de Bogotá, según capítulos arancelarios. 2000-2013
Porcentaje (%)

Capítulo	Descripción del capítulo	2000	2001	2002	2003	2004	2005	2006	2007	2008	2009	2010	2011	2012	2013
	Total exportaciones	100,0	100,0	100,0	100,0	100,0	100,0	100,0	100,0	100,0	100,0	100,0	100,0	100,0	100,0
6	Plantas vivas y productos de la floricultura	0,0	0,0	0,0	0,5	4,5	3,6	2,7	2,5	1,1	4,8	13,9	17,0	17,8	19,7
30	Productos farmacéuticos	18,4	16,9	24,3	23,8	8,4	5,8	5,5	4,3	4,5	6,5	5,9	5,9	6,4	7,7
39	Materias plásticas y manufacturas	4,3	5,4	9,0	16,0	8,1	6,3	5,3	5,2	5,3	6,0	6,0	5,8	7,6	7,5
84	Reactores nucleares, calderas, máquinas y partes	2,7	4,6	11,2	2,1	5,3	4,6	4,3	3,9	4,2	4,7	3,7	4,0	5,4	5,9
85	Aparatos y material eléctrico, de grabación o imagen	1,7	2,9	2,0	1,4	6,4	6,8	6,3	6,3	6,7	9,4	4,8	4,2	5,0	5,2
9	Café, té, yerba mate y especias	0,0	0,0	0,1	0,0	0,0	5,0	4,2	1,8	2,8	4,2	4,8	8,0	4,3	5,1
33	Aceites esenciales, perfumería, cosméticos	0,4	0,7	1,3	0,3	2,6	2,3	2,5	2,8	4,3	4,5	3,1	3,4	3,9	4,4
27	Combustibles y aceites minerales y sus productos	0,5	0,5	0,6	2,5	0,4	0,3	0,4	0,5	5,3	5,5	4,7	5,4	3,8	3,0
49	Productos editoriales, prensa, textos	5,0	4,7	8,0	3,9	5,1	3,8	3,4	3,5	3,3	4,0	3,4	3,4	3,0	2,4
87	Vehículos automóbiles, tractores, ciclos, partes y accesorios	26,3	14,8	0,8	0,6	19,3	22,7	21,3	21,1	8,3	4,1	5,6	4,8	2,9	2,1
60	Tejidos de punto	2,7	4,6	3,2	2,3	2,0	1,0	1,3	2,9	3,8	3,2	2,2	1,8	2,0	1,9

Continuación

Capítulo	Descripción del capítulo	2000	2001	2002	2003	2004	2005	2006	2007	2008	2009	2010	2011	2012	2013
62	Prendas y complementos de vestir, excepto de punto	1,8	0,9	1,4	2,3	4,3	3,1	2,5	2,9	2,6	2,0	2,3	2,1	2,1	1,8
74	Cobre y sus manufacturas	0,1	0,0	0,1	0,0	0,1	0,3	0,5	0,3	0,1	0,5	0,7	1,6	2,1	1,8
90	Instrumentos y aparatos de óptica, fotografía, cinematografía	0,6	0,7	0,7	0,3	1,1	1,2	0,9	0,7	0,6	1,0	0,7	0,8	0,9	1,6
94	Muebles	1,1	2,3	1,4	3,5	1,6	2,1	2,1	2,4	2,1	2,0	2,0	2,6	1,8	1,5
41	Pieles y cueros	1,4	0,5	0,1	0,4	0,6	0,5	0,5	0,8	1,1	1,0	1,2	0,9	1,4	1,5
73	Manufactura de fundición, de hierro o acero	1,3	1,5	2,9	2,6	1,3	1,3	6,7	5,2	5,9	1,7	1,6	1,4	1,5	1,3
21	Preparaciones alimenticias diversas	0,3	0,6	1,9	3,4	1,6	1,7	1,5	1,6	1,1	1,5	1,1	0,7	1,0	1,3
42	Manufacturas de cuero, artículos de viaje, bolsos	2,1	0,5	0,3	0,5	3,0	2,4	1,9	1,4	1,2	1,5	1,8	1,6	1,4	1,3
61	Prendas y complementos de vestir, de punto	1,5	0,5	0,6	1,1	4,0	2,3	2,3	3,3	3,2	1,8	1,7	1,2	1,4	1,1
34	Jabones, ceras artificiales, pastas	0,3	0,9	1,1	0,6	0,3	0,4	0,6	0,6	0,6	0,8	0,8	0,8	1,1	1,1
38	Productos diversos de las industrias químicas	3,5	2,7	3,7	8,5	1,0	0,6	0,6	0,6	0,6	0,8	0,7	1,0	1,0	1,1
48	Papel, cartón y sus manufacturas	2,1	2,9	3,1	2,1	1,4	2,1	2,6	2,4	1,4	1,4	0,9	1,0	1,2	1,0
69	Productos cerámicos	0,2	0,0	0,1	0,2	0,1	0,2	0,2	0,5	0,5	0,3	0,3	0,5	0,8	0,9
71	Perlas finas, piedras y metales preciosos	0,4	1,8	4,5	0,1	2,2	3,9	3,4	2,1	1,2	0,9	0,8	1,0	0,9	0,9
19	Preparaciones a base de cereal, harina, leche; pastelería	0,0	0,0	0,2	0,0	0,1	0,2	0,3	0,5	0,5	0,4	0,7	0,7	0,9	0,9
70	Vidrio y manufacturas	2,3	0,9	1,9	0,6	1,0	0,6	0,7	0,9	0,7	1,3	1,0	1,1	1,1	0,9
54	Filamentos sintéticos o artificiales	0,4	0,2	0,1	0,1	1,1	0,9	0,8	0,8	0,9	0,9	0,7	0,8	0,9	0,8
3	Pescados y crustáceos, moluscos e invertebrados acuáticos	0,0	-	-	-	0,2	0,1	0,1	0,1	0,1	0,4	0,7	0,5	0,4	0,7
58	Tejidos especiales, superficies textiles con pelo	0,5	0,5	0,4	0,4	0,6	0,6	0,6	0,6	1,0	0,8	0,7	0,7	0,7	0,7
15	Grasas y aceites animales o vegetales	0,0	0,1	0,0	0,1	0,6	0,6	0,6	0,6	4,5	0,6	0,8	0,8	0,8	0,7
83	Manufacturas diversas de metales comunes	1,2	0,1	0,2	0,1	0,2	0,5	0,6	0,7	0,9	0,8	0,7	0,6	0,6	0,7
68	Manufacturas de piedra, yeso, cemento, mica y análogas	0,2	0,1	0,2	1,0	0,6	0,6	0,7	0,6	0,5	0,8	0,8	0,7	0,8	0,7
8	Frutos comestibles, cortezas de agrios o melones	-	0,0	0,0	0,1	0,5	0,4	0,3	0,3	0,3	0,5	0,6	0,6	0,6	0,7
40	Caucho y manufacturas	0,2	0,4	0,2	0,2	0,3	0,3	0,3	0,3	0,4	0,5	0,5	0,5	0,6	0,6
59	Tejidos impregnados, recubiertos	0,0	0,1	0,1	0,2	0,6	0,4	0,4	0,5	0,6	1,4	0,5	0,6	0,7	0,6
17	Azúcares y artículos confitería	0,0	0,2	0,1	0,6	0,4	0,2	0,3	0,3	0,3	0,4	0,4	0,4	0,4	0,6
76	Aluminio y sus manufacturas	3,1	5,2	3,8	1,1	0,3	0,4	0,6	0,6	0,3	0,6	0,4	0,4	0,5	0,6
56	Guata, fieltro y telas sin tejer; cordeles ,cuerdas, cordajes	0,0	0,0	0,0	5,6	0,6	0,5	0,4	0,3	0,5	0,6	0,5	0,5	0,7	0,5
12	Semillas y frutos oleaginosos, forrajes	-	-	0,0	0,0	0,1	0,1	0,1	0,0	0,1	0,1	0,5	0,5	0,6	0,5
	Demás capítulos	13,3	21,1	10,2	10,8	8,2	9,2	9,9	13,3	16,5	15,7	16,0	10,0	9,0	6,8

Fuente: DANE; Legiscomex. Cálculos SDDE.

Cuadro 33. Exportaciones de Bogotá, según país de destino. 2000-2013
Millones de dólares - valores FOB

País de destino	2000	2001	2002	2003	2004	2005	2006	2007	2008	2009	2010	2011	2012	2013
Total	97,0	87,8	68,5	77,0	980,7	1.742,2	2.342,9	3.003,4	3.585,8	2.878,7	2.854,8	3.244,1	3.289,8	3.231,9
Estados Unidos	5,5	17,7	14,2	9,9	207,5	314,9	441,0	508,5	599,4	485,3	713,3	816,0	814,7	898,1
Ecuador	6,3	3,5	5,7	6,7	171,2	267,7	318,8	310,0	421,5	347,5	440,9	412,2	447,8	479,6
Venezuela	64,3	45,2	26,4	29,4	299,9	542,1	748,2	1.309,3	1.328,3	821,5	345,4	340,4	444,3	288,8
Perú	2,0	1,6	3,2	2,4	37,4	55,3	81,4	114,3	140,5	157,7	146,2	158,5	191,6	182,5
Panamá	3,3	4,9	3,1	4,3	46,0	48,0	75,4	62,0	86,2	78,6	85,8	184,4	153,3	158,3
México	2,9	2,5	2,5	2,3	38,0	65,3	84,6	89,8	120,3	114,2	115,3	139,8	149,0	155,2
Chile	2,4	2,1	1,5	1,6	15,9	30,2	28,1	41,1	61,6	63,7	65,9	73,8	81,6	79,3
China			0,1	0,0	1,1	6,7	11,9	6,2	5,3	20,8	28,8	47,0	62,6	79,0
Brasil	1,2	0,8	0,9	1,0	6,4	7,9	14,0	19,8	65,8	37,2	89,6	97,6	82,5	65,8
Costa Rica	1,0	1,3	1,0	2,3	12,8	21,2	30,9	45,1	49,0	52,0	40,1	43,0	52,3	49,5
Rusia		0,0	0,1		2,2	0,6	0,8	5,5	8,1	12,6	34,3	35,6	44,1	45,9
Países Bajos	0,0	0,0	0,0	0,2	2,4	7,6	10,6	21,1	33,4	18,5	26,0	33,6	40,0	43,4
Guatemala	0,8	0,8	0,7	1,7	13,0	21,3	28,3	32,7	37,1	33,4	42,3	41,4	47,3	41,7
Alemania	0,1	0,0	0,0	0,4	9,6	19,7	19,6	14,5	101,3	25,6	20,0	38,7	27,9	41,2
República Dominicana	0,9	1,3	1,1	0,9	8,4	24,8	37,7	38,3	38,9	34,7	36,1	36,1	45,8	39,9
Japón	0,0	0,1	0,2	0,1	3,2	13,3	24,2	19,1	16,4	18,7	28,6	47,3	42,4	37,2
España	0,2	0,3	0,3	0,3	6,2	9,1	12,3	12,9	30,4	38,7	38,2	45,9	38,0	36,3
Bolivia	0,7	0,6	0,5	0,3	5,8	7,6	11,0	8,5	17,4	24,1	13,6	20,2	27,7	36,0
Reino Unido	0,0	0,0	0,1	0,1	5,4	8,2	10,2	9,3	9,6	16,3	29,2	37,4	32,3	35,3
Bélgica	0,0	0,0			0,5	8,1	9,7	6,3	7,9	13,6	26,6	63,7	16,5	34,3
Canadá	0,1	0,0	0,2	1,0	6,4	16,0	9,9	7,9	11,9	26,5	31,6	36,8	43,6	33,4
Argentina	0,7	0,2	0,1	0,2	3,3	5,1	8,4	10,5	17,6	15,6	20,2	23,9	21,3	32,3
Francia	0,0	0,0	0,3	0,8	3,3	4,0	3,5	4,9	6,0	20,2	30,0	28,2	37,2	32,2
Puerto Rico	1,2	0,7	0,3	0,6	12,6	19,3	25,0	20,4	21,4	24,2	21,7	21,3	27,7	23,1
Italia	0,1	0,2	0,0	0,2	3,3	7,2	14,4	14,0	13,4	18,3	74,3	140,2	69,5	20,7
El Salvador	0,3	0,4	0,2	0,6	5,1	7,5	9,7	11,3	9,7	10,2	10,8	12,1	11,1	19,4
Honduras	0,1	0,1	0,1	0,6	4,4	6,1	10,9	13,8	18,3	14,1	13,8	14,1	21,0	15,6
Hong Kong	0,0	0,1			0,9	1,8	1,7	4,0	3,6	40,8	14,3	11,5	16,6	14,5
Emiratos Árabes Unidos		0,0		0,0	0,2	0,8	1,3	2,7	3,2	2,4	2,5	4,5	6,2	11,3
Zona Franca de Bogotá S.A.	0,1	0,7	0,2	0,0	8,2	15,5	16,5	11,4	23,5	8,6	10,7	9,9	6,7	11,3

Continuación

País de destino	2000	2001	2002	2003	2004	2005	2006	2007	2008	2009	2010	2011	2012	2013
Suecia				0,0	0,2	3,5	3,5	3,7	5,1	2,3	5,6	8,9	6,0	10,3
Israel	0,0	0,1		0,0	0,4	1,0	3,2	2,2	20,3	8,7	6,0	7,8	11,7	10,1
Uruguay	0,5	0,9	0,0	0,0	0,8	3,3	2,8	2,6	7,3	4,2	7,3	7,8	7,5	9,1
Trinidad y Tobago	0,0		0,1	0,1	1,1	1,7	4,5	4,9	5,5	6,0	8,4	7,9	9,1	8,7
Australia	0,1	0,0	0,0	0,0	0,2	0,6	0,8	2,0	3,0	3,2	5,3	7,1	7,6	7,7
Cuba	0,1	0,1	0,0	0,4	1,7	2,1	2,5	4,5	6,1	7,4	9,7	8,5	8,1	7,4
Turquía					0,0	0,3	0,1	0,1	0,2	7,7	0,2	2,7	2,1	6,9
Indonesia					0,1	0,9	0,2	0,1	2,6	3,9	7,8	13,6	5,9	6,5
Paraguay	0,0	0,0	0,0	0,0	0,2	0,6	1,0	1,3	1,6	1,7	3,6	3,7	3,9	6,2
India				0,1	0,1	0,2	0,7	0,6	0,4	3,8	3,0	9,2	2,8	5,9
Demás países	2,2	1,5	5,3	8,2	35,4	165,1	223,6	205,7	227,0	234,1	202,1	151,8	122,4	111,8

Fuente: DANE; Legiscomex. Cálculos SDDE.

Cuadro 34. Distribución porcentual de las exportaciones de Bogotá, según país de destino. 2000-2013
Porcentaje (%)

Descripción de país	2000	2001	2002	2003	2004	2005	2006	2007	2008	2009	2010	2011	2012	2013
Total	100,0	100,0	100,0	100,0	100,0	100,0	100,0	100,0	100,0	100,0	100,0	100,0	100,0	100,0
Estados Unidos	5,7	20,1	20,8	12,9	21,2	18,1	18,8	16,9	16,7	16,9	25,0	25,2	24,8	27,8
Ecuador	6,5	4,0	8,3	8,8	17,5	15,4	13,6	10,3	11,8	12,1	15,4	12,7	13,6	14,8
Venezuela	66,3	51,4	38,6	38,2	30,6	31,1	31,9	43,6	37,0	28,5	12,1	10,5	13,5	8,9
Perú	2,1	1,8	4,7	3,1	3,8	3,2	3,5	3,8	3,9	5,5	5,1	4,9	5,8	5,6
Panamá	3,4	5,6	4,5	5,6	4,7	2,8	3,2	2,1	2,4	2,7	3,0	5,7	4,7	4,9
México	3,0	2,8	3,7	2,9	3,9	3,7	3,6	3,0	3,4	4,0	4,0	4,3	4,5	4,8
Chile	2,5	2,4	2,1	2,0	1,6	1,7	1,2	1,4	1,7	2,2	2,3	2,3	2,5	2,5
China	-	-	0,1	0,0	0,1	0,4	0,5	0,2	0,1	0,7	1,0	1,4	1,9	2,4
Brasil	1,2	0,9	1,4	1,3	0,6	0,5	0,6	0,7	1,8	1,3	3,1	3,0	2,5	2,0
Costa Rica	1,0	1,5	1,5	3,0	1,3	1,2	1,3	1,5	1,4	1,8	1,4	1,3	1,6	1,5
Rusia	-	0,0	0,1	-	0,2	0,0	0,0	0,2	0,2	0,4	1,2	1,1	1,3	1,4
Países Bajos	0,0	0,0	0,0	0,2	0,2	0,4	0,5	0,7	0,9	0,6	0,9	1,0	1,2	1,3
Guatemala	0,8	0,9	1,0	2,3	1,3	1,2	1,2	1,1	1,0	1,2	1,5	1,3	1,4	1,3
Alemania	0,1	0,0	0,1	0,5	1,0	1,1	0,8	0,5	2,8	0,9	0,7	1,2	0,8	1,3
República Dominicana	0,9	1,5	1,6	1,2	0,9	1,4	1,6	1,3	1,1	1,2	1,3	1,1	1,4	1,2
Japón	0,0	0,1	0,2	0,1	0,3	0,8	1,0	0,6	0,5	0,7	1,0	1,5	1,3	1,2

Descripción de país	2000	2001	2002	2003	2004	2005	2006	2007	2008	2009	2010	2011	2012	2013
España	0,2	0,3	0,4	0,4	0,6	0,5	0,5	0,4	0,8	1,3	1,3	1,4	1,2	1,1
Bolivia	0,7	0,7	0,7	0,4	0,6	0,4	0,5	0,3	0,5	0,8	0,5	0,6	0,8	1,1
Reino Unido	0,0	0,0	0,1	0,1	0,6	0,5	0,4	0,3	0,3	0,6	1,0	1,2	1,0	1,1
Bélgica	0,0	0,0	-	-	0,0	0,5	0,4	0,2	0,2	0,5	0,9	2,0	0,5	1,1
Canadá	0,1	0,0	0,3	1,3	0,7	0,9	0,4	0,3	0,3	0,9	1,1	1,1	1,3	1,0
Argentina	0,7	0,2	0,2	0,3	0,3	0,3	0,4	0,3	0,5	0,5	0,7	0,7	0,6	1,0
Francia	0,0	0,0	0,4	1,1	0,3	0,2	0,1	0,2	0,2	0,7	1,1	0,9	1,1	1,0
Puerto Rico	1,2	0,8	0,4	0,7	1,3	1,1	1,1	0,7	0,6	0,8	0,8	0,7	0,8	0,7
Italia	0,1	0,3	0,0	0,3	0,3	0,4	0,6	0,5	0,4	0,6	2,6	4,3	2,1	0,6
El Salvador	0,3	0,4	0,2	0,8	0,5	0,4	0,4	0,4	0,3	0,4	0,4	0,4	0,3	0,6
Honduras	0,1	0,1	0,2	0,8	0,4	0,4	0,5	0,5	0,5	0,5	0,5	0,4	0,6	0,5
Hong Kong	0,0	0,1	-	-	0,1	0,1	0,1	0,1	0,1	1,4	0,5	0,4	0,5	0,5
Emiratos Árabes Unidos	-	0,0	-	0,0	0,0	0,0	0,1	0,1	0,1	0,1	0,1	0,1	0,2	0,3
Zona Franca de Bogotá S.A.	0,1	0,8	0,3	0,1	0,8	0,9	0,7	0,4	0,7	0,3	0,4	0,3	0,2	0,3
Suecia	-	-	-	0,0	0,0	0,2	0,1	0,1	0,1	0,1	0,2	0,3	0,2	0,3
Israel	0,0	0,1	-	0,0	0,0	0,1	0,1	0,1	0,6	0,3	0,2	0,2	0,4	0,3
Uruguay	0,5	1,0	0,0	0,0	0,1	0,2	0,1	0,1	0,2	0,1	0,3	0,2	0,2	0,3
Trinidad y Tobago	0,0	-	0,1	0,2	0,1	0,1	0,2	0,2	0,2	0,2	0,3	0,2	0,3	0,3
Australia	0,1	0,1	0,0	0,1	0,0	0,0	0,0	0,1	0,1	0,1	0,2	0,2	0,2	0,2
Cuba	0,1	0,1	0,0	0,5	0,2	0,1	0,1	0,2	0,2	0,3	0,3	0,3	0,2	0,2
Turquía	-	-	-	-	0,0	0,0	0,0	0,0	0,0	0,3	0,0	0,1	0,1	0,2
Indonesia	-	-	-	-	0,0	0,1	0,0	0,0	0,1	0,1	0,3	0,4	0,2	0,2
Paraguay	0,0	0,0	0,0	0,0	0,0	0,0	0,0	0,0	0,0	0,1	0,1	0,1	0,1	0,2
India	-	-	-	0,1	0,0	0,0	0,0	0,0	0,0	0,1	0,1	0,3	0,1	0,2
Demás países	2,2	1,7	7,7	10,7	3,6	9,5	9,5	6,9	6,3	8,1	7,1	4,7	3,7	3,5

Fuente: DANE; Legiscomex. Cálculos SDDE.

Cuadro 35. Exportaciones tradicionales y no tradicionales de Bogotá. 2000-2013
Millones de dólares - valores FOB

Exportaciones	2000	2001	2002	2003	2004	2005	2006	2007	2008	2009	2010	2011	2012	2013
Total valor	97,0	87,8	68,5	77,0	980,7	1.742,2	2.342,9	3.003,4	3.585,8	2.878,7	2.854,8	3.244,1	3.289,8	3.231,9
Total PNT	30,9	21,3	15,4	63,8	233,6	405,4	612,1	706,7	1.233,0	1.487,7	944,3	982,7	886,3	841,6
Exportaciones Tradicionales														
<i>Tradicionales valor</i>	0,5	0,4	0,4	1,9	3,5	89,5	104,7	65,3	287,5	276,9	267,7	426,4	257,8	251,7
Participación porcentual	0,5	0,5	0,6	2,5	0,4	5,1	4,5	2,2	8,0	9,6	9,4	13,1	7,8	7,8
Variación anual		(12,8)	2,5	347,6	86,2	2.432,4	17,0	(37,7)	340,4	(3,7)	(3,3)	59,3	(39,5)	(2,4)
<i>Tradicionales PNT</i>	0,8	0,7	0,4	43,1	23,9	47,7	57,0	42,6	430,6	989,9	462,3	472,9	330,4	272,2
Participación porcentual	2,7	3,1	2,7	67,6	10,2	11,8	9,3	6,0	34,9	66,5	49,0	48,1	37,3	32,3
Variación anual		(20,4)	(36,9)	10.226,9	(44,5)	99,1	19,5	(25,3)	910,8	129,9	(53,3)	2,3	(30,1)	(17,6)
Exportaciones No Tradicionales														
<i>No tradicionales valor</i>	96,5	87,4	68,0	75,1	977,1	1.652,7	2.238,1	2.938,1	3.298,3	2.601,8	2.587,0	2.817,7	3.032,0	2.980,1
Participación porcentual	99,5	99,5	99,4	97,5	99,6	94,9	95,5	97,8	92,0	90,4	90,6	86,9	92,2	92,2
Variación anual		(9,4)	(22,2)	10,3	1.201,5	69,1	35,4	31,3	12,3	(21,1)	(0,6)	8,9	7,6	(1,7)
<i>No tradicionales PNT</i>	30,0	20,6	14,9	20,7	209,7	357,8	555,1	664,1	802,4	497,9	482,0	509,9	555,9	569,4
Participación porcentual	97,3	96,9	97,3	32,4	89,8	88,2	90,7	94,0	65,1	33,5	51,0	51,9	62,7	67,7
Variación anual		(31,4)	(27,5)	38,4	913,7	70,6	55,2	19,6	20,8	(38,0)	(3,2)	5,8	9,0	2,4

Fuente: DANE; Legiscomex. Cálculos SDDE.

PNT: Peso neto en miles de toneladas.

Cuadro 36. Exportaciones de Bogotá, según actividad económica. (CIU Rev 3 a.c.) 2000-2013
Millones de dólares - valores FOB

Actividad económica	2000	2001	2002	2003	2004	2005	2006	2007	2008	2009	2010	2011	2012	2013
Total	97,0	87,8	68,5	77,0	980,7	1.742,2	2.342,9	3.003,4	3.585,8	2.878,7	2.854,8	3.244,1	3.289,8	3.231,9
Agricultura	2,4	2,7	1,1	1,0	53,6	81,9	93,1	128,8	94,7	164,2	441,7	591,7	635,3	684,3
Productos químicos	22,8	29,1	22,9	29,1	140,3	189,2	250,1	320,8	507,2	540,2	485,1	513,7	540,7	529,0
Alimentos y bebidas	5,0	3,1	2,0	4,3	38,7	157,9	183,2	168,3	370,1	239,2	263,5	395,9	298,6	354,6
Productos de caucho y plástico	3,9	5,0	6,2	12,0	77,4	110,6	126,1	160,8	198,0	176,8	172,0	195,1	254,6	241,3
Productos textiles	7,2	7,3	3,3	8,2	75,7	97,7	132,7	255,3	395,0	276,7	178,9	225,7	239,2	209,8
Maquinaria y equipo ncp	2,9	2,6	3,4	2,5	30,3	57,1	71,6	102,7	129,5	123,1	94,9	120,8	167,6	173,2
Edición e impresión	6,2	6,5	7,3	3,3	74,3	94,8	98,9	117,3	130,7	128,9	108,6	128,2	116,5	89,6
Minerales no metálicos	2,6	0,9	1,5	1,4	17,1	30,1	42,3	63,8	68,4	77,1	69,1	84,1	99,6	89,0

Actividad económica	2000	2001	2002	2003	2004	2005	2006	2007	2008	2009	2010	2011	2012	2013
Productos metalúrgicos básicos	4,0	6,4	5,4	1,5	22,9	92,1	250,0	211,9	214,5	46,1	73,0	80,0	107,1	87,5
Maquinaria y aparatos eléctricos ncp	1,4	0,5	0,2	0,8	32,0	73,4	107,5	157,5	200,0	207,1	75,1	79,3	92,3	84,9
Prendas de vestir	3,7	1,0	1,3	2,3	69,6	85,2	99,7	157,2	164,3	97,5	100,4	94,5	100,7	84,5
Productos de la refinación	0,5	0,4	0,4	0,5	3,2	4,4	7,1	13,1	160,4	85,0	96,4	135,0	91,0	81,9
Fabricación de calzado	2,8	1,1	0,3	0,8	37,4	52,8	60,7	73,1	99,9	80,3	90,3	84,7	89,5	73,8
Equipo y aparatos de radio	0,1	0,7	0,2	0,1	14,3	27,5	23,6	24,0	35,9	53,2	50,0	42,7	55,6	71,2
Productos elaborados de metal	1,6	0,6	1,5	1,2	13,5	30,8	49,4	71,2	100,9	75,6	66,0	61,7	71,7	70,4
Muebles	1,1	1,1	1,1	3,5	27,0	45,6	61,9	96,8	118,6	86,7	89,1	93,2	70,6	69,5
Vehículos automotores	25,8	13,1	0,5	0,3	189,9	396,5	498,1	629,7	296,2	116,1	158,4	170,4	93,4	64,8
Instrumentos médicos	0,6	0,7	0,5	0,4	11,4	27,0	32,2	25,5	25,5	39,4	23,9	35,0	39,3	56,9
Otros tipos de equipo de transporte	0,6	2,5	6,3	0,4	31,0	42,1	73,5	103,8	154,0	82,1	133,0	24,1	26,0	33,7
Fabricación de papel, cartón y papel	1,0	1,6	1,2	1,4	6,8	25,3	51,6	61,8	40,0	34,1	14,8	20,1	29,2	25,3
Extracción de carbón, lignítico y turba	0,0	0,0		1,4	0,3	0,0	1,2	1,9	10,9	73,7	38,3	38,1	32,0	14,7
Maquinaria de oficina	0,1	0,6	1,0	0,1	7,2	9,0	10,3	11,6	9,0	8,9	7,2	6,3	7,5	13,1
Pesca	0,0				1,5	1,7	2,8	2,6	3,1	8,5	8,6	8,7	9,7	11,4
Transformación de la madera	0,6	0,3	0,3	0,4	2,1	5,5	6,9	8,6	8,1	6,4	5,1	4,9	7,5	6,7
Reciclaje	0,1	0,0			0,0	0,9	1,4	0,6	0,5	1,7	3,4	5,6	6,2	5,3
Explotación minerales no metálicos	0,2	0,0	0,0	0,0	0,7	0,7	1,3	2,5	23,5	11,9	2,1	3,3	3,0	2,0
Silvicultura			0,0	0,0	0,1	0,5	0,7	1,5	0,5	0,5	0,5	0,6	0,6	1,8
Actividades de esparcimiento	0,0	0,0	0,4	0,0	0,7	0,7	0,6	0,9	1,2	0,6	0,6	0,6	3,2	1,3
Extracción de minerales metálicos					0,0	0,0	0,0	0,0	0,6	34,3	3,7	0,0	1,5	0,4
Comercio al por mayor					0,0	0,0	0,0	0,0	0,0	0,0	0,0	0,0	0,1	0,0
Fabricación de productos de tabaco				0,1	0,0	0,5	4,4	29,6	6,2	2,6	1,0	0,2	0,0	0,0
Correo y telecomunicaciones					0,0	0,0	0,0	0,0	0,0	0,0	0,0	0,1	0,1	0,0
Electricidad, gas, vapor y agua														0,0
Otras actividades empresariales	0,0	0,0	0,0		0,5	0,7	0,0	0,1	0,0	0,0	0,0	0,0	0,1	0,0
Extracción de petróleo crudo y gas									18,4		0,0			0,0
Sin información			0,0		1,0									

Fuente: DANE; Legiscomex. Cálculos SDDE.

Cuadro 37. Distribución porcentual de las exportaciones de Bogotá, según actividad económica. (CIU Rev 3 a.c.) 2000-2013
Porcentaje (%)

Actividad económica	2001	2002	2003	2004	2005	2006	2007	2008	2009	2010	2011	2012	2013
Total	100,0	100,0	100,0	100,0	100,0	100,0	100,0	100,0	100,0	100,0	100,0	100,0	100,0
Agricultura	3,0	1,6	1,3	5,5	4,7	4,0	4,3	2,6	5,7	15,5	18,2	19,3	21,2
Productos químicos	33,1	33,4	37,8	14,3	10,9	10,7	10,7	14,1	18,8	17,0	15,8	16,4	16,4
Alimentos y bebidas	3,5	2,9	5,6	3,9	9,1	7,8	5,6	10,3	8,3	9,2	12,2	9,1	11,0
Productos de caucho y plástico	5,7	9,1	15,5	7,9	6,3	5,4	5,4	5,5	6,1	6,0	6,0	7,7	7,5
Productos textiles	8,4	4,8	10,7	7,7	5,6	5,7	8,5	11,0	9,6	6,3	7,0	7,3	6,5
Maquinaria y equipo ncp	2,9	5,0	3,3	3,1	3,3	3,1	3,4	3,6	4,3	3,3	3,7	5,1	5,4
Edición e impresión	7,4	10,7	4,2	7,6	5,4	4,2	3,9	3,6	4,5	3,8	4,0	3,5	2,8
Minerales no metálicos	1,1	2,2	1,8	1,7	1,7	1,8	2,1	1,9	2,7	2,4	2,6	3,0	2,8
Productos metalúrgicos básicos	7,3	7,9	2,0	2,3	5,3	10,7	7,1	6,0	1,6	2,6	2,5	3,3	2,7
Maquinaria y aparatos eléctricos ncp	0,5	0,3	1,1	3,3	4,2	4,6	5,2	5,6	7,2	2,6	2,4	2,8	2,6
Prendas de vestir	1,1	1,8	2,9	7,1	4,9	4,3	5,2	4,6	3,4	3,5	2,9	3,1	2,6
Productos de la refinación	0,5	0,6	0,7	0,3	0,3	0,3	0,4	4,5	3,0	3,4	4,2	2,8	2,5
Fabricación de calzado	1,3	0,5	1,1	3,8	3,0	2,6	2,4	2,8	2,8	3,2	2,6	2,7	2,3
Equipo y aparatos de radio	0,8	0,3	0,1	1,5	1,6	1,0	0,8	1,0	1,8	1,8	1,3	1,7	2,2
Productos elaborados de metal	0,6	2,3	1,5	1,4	1,8	2,1	2,4	2,8	2,6	2,3	1,9	2,2	2,2
Muebles	1,3	1,6	4,5	2,7	2,6	2,6	3,2	3,3	3,0	3,1	2,9	2,1	2,2
Vehículos automotores	14,9	0,8	0,4	19,4	22,8	21,3	21,0	8,3	4,0	5,5	5,3	2,8	2,0
Instrumentos médicos	0,8	0,8	0,6	1,2	1,5	1,4	0,8	0,7	1,4	0,8	1,1	1,2	1,8
Otros tipos de equipo de transporte	2,8	9,2	0,5	3,2	2,4	3,1	3,5	4,3	2,9	4,7	0,7	0,8	1,0
Fabricación de papel, cartón y papel	1,9	1,7	1,9	0,7	1,5	2,2	2,1	1,1	1,2	0,5	0,6	0,9	0,8
Extracción de carbón, lignítico y turba	0,0	-	1,8	0,0	0,0	0,1	0,1	0,3	2,6	1,3	1,2	1,0	0,5
Maquinaria de oficina	0,7	1,4	0,1	0,7	0,5	0,4	0,4	0,2	0,3	0,3	0,2	0,2	0,4
Pesca	-	-	-	0,2	0,1	0,1	0,1	0,1	0,3	0,3	0,3	0,3	0,4
Transformación de la madera	0,3	0,5	0,5	0,2	0,3	0,3	0,3	0,2	0,2	0,2	0,2	0,2	0,2
Reciclaje	0,0	-	-	0,0	0,1	0,1	0,0	0,0	0,1	0,1	0,2	0,2	0,2
Explotación minerales no metálicos	0,0	0,0	0,0	0,1	0,0	0,1	0,1	0,7	0,4	0,1	0,1	0,1	0,1
Silvicultura	-	0,0	0,0	0,0	0,0	0,0	0,1	0,0	0,0	0,0	0,0	0,0	0,1
Actividades de esparcimiento	0,1	0,6	0,0	0,1	0,0	0,0	0,0	0,0	0,0	0,0	0,0	0,1	0,0
Extracción de minerales metalíferos	-	-	-	0,0	0,0	0,0	0,0	0,0	1,2	0,1	0,0	0,0	0,0
Comercio al por mayor	-	-	-	0,0	0,0	0,0	0,0	0,0	0,0	0,0	0,0	0,0	0,0

Actividad económica	2001	2002	2003	2004	2005	2006	2007	2008	2009	2010	2011	2012	2013
Fabricación de productos de tabaco	-	-	0,2	0,0	0,0	0,2	1,0	0,2	0,1	0,0	0,0	0,0	0,0
Correo y telecomunicaciones	-	-	-	0,0	0,0	0,0	0,0	0,0	0,0	0,0	0,0	0,0	0,0
Electricidad, gas, vapor y agua	-	-	-	-	-	-	-	-	-	-	-	-	0,0
Otras actividades empresariales	0,0	0,0	-	0,0	0,0	0,0	0,0	0,0	0,0	0,0	0,0	0,0	0,0
Extracción de petróleo crudo y gas	-	-	-	-	-	-	-	0,5	-	0,0	-	-	0,0
Sin información	-	0,0	-	0,1	-	-	-	-	-	-	-	-	-

Fuente: DANE; Legiscomex. Cálculos SDDE.

Cuadro 38. Principales productos exportados por Bogotá, según subpartida arancelaria. 2000-2013
Miles de dólares - valores FOB

Subpartida arancelaria	2000	2001	2002	2003	2004	2005	2006	2007	2008	2009	2010	2011	2012	2013
Total	97,0	87,8	68,5	77,0	980,7	1.742,2	2.342,9	3.003,4	3.585,8	2.878,7	2.854,8	3.244,1	3.289,8	3.231,9
Rosas frescas	0,0	0,0	0,0	0,0	0,0	0,0	0,0	29,1	15,2	58,7	158,8	229,3	223,4	244,5
Capullos frescos	0,0	0,0	0,0	0,0	0,0	0,0	0,0	22,9	9,1	32,1	121,2	161,8	219,4	215,1
Cafés sin tostar	0,0	0,0	0,0	0,0	0,0	85,0	96,2	50,0	97,7	118,1	132,8	252,4	134,2	156,9
Medicamentos	0,0	0,0	0,0	0,0	0,0	44,3	60,0	65,5	87,3	108,5	90,7	108,8	116,0	147,0
Claveles	0,0	0,0	0,0	0,0	0,0	0,0	0,0	8,1	5,7	24,3	53,8	85,9	71,0	79,1
Carburorreactores	0,0	0,0	0,0	0,0	0,0	0,0	0,0	0,0	115,4	59,1	67,3	59,7	61,6	61,8
Desechos de cobre	0,0	0,0	0,0	0,0	0,0	0,0	0,0	3,9	1,8	10,6	17,5	46,4	62,5	50,6
Libros	0,0	0,0	0,0	0,0	0,0	37,0	44,2	63,5	57,0	65,2	68,1	76,3	66,0	48,4
Preparaciones capilares	0,0	0,1	0,1	0,0	5,0	11,2	16,1	22,9	34,9	34,0	28,0	37,4	40,6	43,8
Recipientes	0,0	0,0	0,0	0,0	0,0	0,0	0,0	0,0	17,0	30,7	28,7	27,8	51,2	43,5
Tejido de punto	0,0	0,0	0,7	0,5	7,9	6,9	15,1	55,7	98,7	62,8	41,1	35,8	39,7	40,6
Claveles miniatura	0,0	0,0	0,0	0,0	0,0	0,0	0,0	2,3	1,8	7,7	25,8	36,5	31,6	39,5
Mezclas odoríferas	0,0	0,3	0,3	0,1	9,8	14,7	20,5	24,8	51,7	49,1	29,2	25,9	32,6	35,8
Alstroemerias frescas	0,0	0,0	0,0	0,0	0,0	0,0	0,0	2,2	1,6	3,5	22,2	22,7	21,6	32,3
Láminas de polímeros	0,1	0,0	0,0	0,0	29,0	34,4	28,2	27,9	23,0	14,7	23,5	31,0	33,2	29,3
Otros antibióticos humanos	0,0	0,0	0,0	0,0	0,0	12,1	11,9	15,5	13,9	15,6	17,2	20,1	24,6	27,9
Teléfonos móviles	0,0	0,0	0,0	0,0	0,0	0,0	0,0	0,7	0,9	4,4	6,9	7,2	11,9	25,0
Cueros y pieles enteros	0,0	0,0	0,0	0,0	0,0	0,0	0,0	0,0	0,0	0,0	2,3	3,9	11,8	24,2
Placas y láminas	0,0	0,0	0,2	0,1	0,8	2,5	4,9	9,3	18,1	15,1	16,9	21,8	20,7	23,4
Manufacturas de cuero	0,0	0,0	0,0	0,0	0,0	0,0	0,0	9,9	14,1	25,7	31,3	31,3	24,1	21,1
Baldosas y losas	0,1	0,0	0,0	0,0	0,1	0,4	1,3	3,8	6,7	4,2	4,9	5,3	9,7	20,8

Continuación

Subpartida arancelaria	2000	2001	2002	2003	2004	2005	2006	2007	2008	2009	2010	2011	2012	2013
Vidrio de seguridad	1,6	0,5	0,8	0,3	8,3	8,6	10,7	16,4	15,2	23,6	20,6	24,8	26,2	20,8
Preparaciones tensoactivas	0,0	0,0	0,0	0,0	0,1	2,0	5,3	6,3	7,7	10,7	10,6	14,0	18,1	19,2
Bisutería	0,0	0,0	0,0	0,0	3,5	4,1	5,4	12,7	23,3	16,2	14,2	16,3	20,6	18,9
Páneos, consolas	0,0	0,0	0,0	0,0	1,3	5,2	5,9	8,6	10,0	14,9	12,4	7,4	9,8	18,7
Encajes	0,3	0,2	0,1	0,0	4,1	6,9	11,4	13,5	12,8	11,5	12,7	16,1	15,2	17,2
Champús para el cabello	0,1	0,0	0,3	0,0	3,8	5,9	7,6	6,0	13,5	14,9	8,8	12,6	11,9	15,6
Preparaciones de belleza	0,2	0,1	0,0	0,0	3,3	4,6	5,8	8,8	13,7	8,6	9,4	13,8	18,5	15,2
Bombones, caramelos, confites	0,0	0,1	0,1	0,4	3,7	2,2	3,5	4,3	3,9	2,2	2,8	2,0	8,9	15,1
Tapones	0,0	0,0	0,0	0,0	0,0	5,6	0,0	11,6	12,3	13,0	10,5	12,5	16,2	14,9
Vajillas	0,1	0,3	0,2	0,2	2,1	6,7	12,2	19,3	19,8	14,0	9,6	9,7	16,7	14,9
Harina de maíz	0,0	0,0	0,0	0,1	0,8	1,1	1,6	4,1	1,3	0,2	2,3	11,1	11,5	14,5
Productos a base de cereales	0,0	0,0	0,0	0,0	0,4	1,6	3,7	5,4	5,7	6,9	13,5	12,2	12,6	14,3
Artículos de cama	0,1	0,9	0,0	0,3	0,6	0,4	0,4	5,9	5,8	2,2	1,9	21,2	14,1	13,8
Alcaloides o sus derivados	0,0	0,0	0,0	0,0	0,0	1,9	4,0	7,7	11,7	11,3	8,8	9,8	8,7	13,6
Cueros y pieles	0,0	0,0	0,0	0,3	3,6	5,4	7,7	9,2	7,1	10,0	25,2	15,0	24,1	13,3
Vitaminas	4,8	4,9	4,2	4,0	9,9	6,2	7,3	8,2	11,7	14,9	12,9	12,5	13,9	12,9
Electrodos recubiertos	0,0	0,0	0,0	0,0	0,0	3,4	6,1	8,6	11,4	9,9	8,8	9,5	10,2	12,6
Láminas de polímeros	0,0	0,0	0,2	0,0	0,5	2,2	3,8	6,0	6,6	5,9	5,3	4,2	12,0	12,4
Preparaciones para bebidas	0,0	0,0	0,0	0,0	0,0	3,3	6,0	18,9	12,0	11,0	5,3	2,2	6,8	12,3
Las demás	89,6	80,4	61,4	70,4	882,0	1.416,8	1.936,1	2.404,0	2.708,6	1.933,0	1.671,1	1.689,9	1.706,2	1.531,1

Fuente: DANE; Legiscomex. Cálculos SDDE.

Cuadro 39. Distribución porcentual de los principales productos exportados por Bogotá, según subpartida arancelaria. 2000-2013
Porcentaje (%)

Subpartida arancelaria	2000	2001	2002	2003	2004	2005	2006	2007	2008	2009	2010	2011	2012	2013
Total	100,0	100,0	100,0	100,0	100,0	100,0	100,0	100,0	100,0	100,0	100,0	100,0	100,0	100,0
Rosas frescas	0,0	0,0	0,0	0,0	0,0	0,0	0,0	1,0	0,4	2,0	5,6	7,1	6,8	7,6
Capullos frescos	0,0	0,0	0,0	0,0	0,0	0,0	0,0	0,8	0,3	1,1	4,2	5,0	6,7	6,7
Cafés sin tostar	0,0	0,0	0,0	0,0	0,0	4,9	4,1	1,7	2,7	4,1	4,7	7,8	4,1	4,9
Medicamentos	0,0	0,0	0,0	0,0	0,0	2,5	2,6	2,2	2,4	3,8	3,2	3,4	3,5	4,5
Claveles	0,0	0,0	0,0	0,0	0,0	0,0	0,0	0,3	0,2	0,8	1,9	2,6	2,2	2,4
Carburorreactores	0,0	0,0	0,0	0,0	0,0	0,0	0,0	0,0	3,2	2,1	2,4	1,8	1,9	1,9
Desechos de cobre	0,0	0,0	0,0	0,0	0,0	0,0	0,0	0,1	0,0	0,4	0,6	1,4	1,9	1,6
Libros	0,0	0,0	0,0	0,0	0,0	2,1	1,9	2,1	1,6	2,3	2,4	2,4	2,0	1,5

Subpartida arancelaria	2000	2001	2002	2003	2004	2005	2006	2007	2008	2009	2010	2011	2012	2013
Preparaciones capilares	0,0	0,1	0,1	0,0	0,5	0,6	0,7	0,8	1,0	1,2	1,0	1,2	1,2	1,4
Recipientes	0,0	0,0	0,0	0,0	0,0	0,0	0,0	0,0	0,5	1,1	1,0	0,9	1,6	1,3
Tejido de punto	0,0	0,0	1,0	0,7	0,8	0,4	0,6	1,9	2,8	2,2	1,4	1,1	1,2	1,3
Claveles miniatura	0,0	0,0	0,0	0,0	0,0	0,0	0,0	0,1	0,1	0,3	0,9	1,1	1,0	1,2
Mezclas odoríferas	0,0	0,3	0,5	0,2	1,0	0,8	0,9	0,8	1,4	1,7	1,0	0,8	1,0	1,1
Alstroemerias frescas	0,0	0,0	0,0	0,0	0,0	0,0	0,0	0,1	0,0	0,1	0,8	0,7	0,7	1,0
Láminas de polímeros	0,1	0,0	0,0	0,0	3,0	2,0	1,2	0,9	0,6	0,5	0,8	1,0	1,0	0,9
Otros antibióticos humanos	0,0	0,0	0,0	0,0	0,0	0,7	0,5	0,5	0,4	0,5	0,6	0,6	0,7	0,9
Teléfonos móviles	0,0	0,0	0,0	0,0	0,0	0,0	0,0	0,0	0,0	0,2	0,2	0,2	0,4	0,8
Cueros y pieles enteros	0,0	0,0	0,0	0,0	0,0	0,0	0,0	0,0	0,0	0,0	0,1	0,1	0,4	0,7
Placas y láminas	0,0	0,0	0,3	0,1	0,1	0,1	0,2	0,3	0,5	0,5	0,6	0,7	0,6	0,7
Manufacturas de cuero	0,0	0,0	0,0	0,0	0,0	0,0	0,0	0,3	0,4	0,9	1,1	1,0	0,7	0,7
Baldosas y losas	0,1	0,0	0,0	0,0	0,0	0,0	0,1	0,1	0,2	0,1	0,2	0,2	0,3	0,6
Vidrio de seguridad	1,7	0,6	1,1	0,4	0,8	0,5	0,5	0,5	0,4	0,8	0,7	0,8	0,8	0,6
Preparaciones tensoactivas	0,0	0,0	0,0	0,0	0,0	0,1	0,2	0,2	0,2	0,4	0,4	0,4	0,6	0,6
Bisutería	0,0	0,0	0,0	0,0	0,4	0,2	0,2	0,4	0,6	0,6	0,5	0,5	0,6	0,6
Páneles, consolas	0,0	0,0	0,0	0,0	0,1	0,3	0,3	0,3	0,3	0,5	0,4	0,2	0,3	0,6
Encajes	0,3	0,3	0,1	0,0	0,4	0,4	0,5	0,4	0,4	0,4	0,4	0,5	0,5	0,5
Champúes para el cabello	0,1	0,0	0,5	0,0	0,4	0,3	0,3	0,2	0,4	0,5	0,3	0,4	0,4	0,5
Preparaciones de belleza	0,2	0,2	0,0	0,0	0,3	0,3	0,2	0,3	0,4	0,3	0,3	0,4	0,6	0,5
Bombones, caramelos, confites	0,0	0,1	0,1	0,5	0,4	0,1	0,1	0,1	0,1	0,1	0,1	0,1	0,3	0,5
Tapones	0,0	0,0	0,0	0,0	0,0	0,3	0,0	0,4	0,3	0,5	0,4	0,4	0,5	0,5
Vajillas	0,1	0,3	0,3	0,3	0,2	0,4	0,5	0,6	0,6	0,5	0,3	0,3	0,5	0,5
Harina de maíz	0,0	0,0	0,0	0,2	0,1	0,1	0,1	0,1	0,0	0,0	0,1	0,3	0,4	0,4
Productos a base de cereales	0,0	0,0	0,0	0,0	0,0	0,1	0,2	0,2	0,2	0,2	0,5	0,4	0,4	0,4
Artículos de cama	0,1	1,0	0,0	0,4	0,1	0,0	0,0	0,2	0,2	0,1	0,1	0,7	0,4	0,4
Alcaloides o sus derivados	0,0	0,0	0,0	0,0	0,0	0,1	0,2	0,3	0,3	0,4	0,3	0,3	0,3	0,4
Cueros y pieles	0,0	0,0	0,0	0,4	0,4	0,3	0,3	0,3	0,2	0,3	0,9	0,5	0,7	0,4
Vitaminas	4,9	5,6	6,1	5,2	1,0	0,4	0,3	0,3	0,3	0,5	0,5	0,4	0,4	0,4
Electrodos recubiertos	0,0	0,0	0,0	0,0	0,0	0,2	0,3	0,3	0,3	0,3	0,3	0,3	0,3	0,4
Láminas de polímeros	0,0	0,0	0,2	0,1	0,0	0,1	0,2	0,2	0,2	0,2	0,2	0,1	0,4	0,4
Preparaciones para bebidas	0,0	0,0	0,0	0,0	0,0	0,2	0,3	0,6	0,3	0,4	0,2	0,1	0,2	0,4
Las demás	92,4	91,6	89,7	91,5	89,9	81,3	82,6	80,0	75,5	67,1	58,5	52,1	51,9	47,4

Fuente: DANE; Legiscomex. Cálculos SDDE.

Cuadro 40. Exportaciones de Bogotá, según nivel tecnológico incorporado en su producción. 2000-2013
Millones de dólares - valores FOB

Nivel tecnológico	2000	2001	2002	2003	2004	2005	2006	2007	2008	2009	2010	2011	2012	2013
Total	97,0	87,8	68,5	77,0	980,7	1.742,2	2.342,9	3.003,4	3.585,8	2.878,7	2.854,8	3.244,1	3.289,8	3.231,9
Bienes primarios	6,7	4,8	1,4	2,7	61,1	184,5	210,6	203,7	274,0	438,5	664,2	931,3	858,8	938,8
Manufacturas basadas en recursos naturales	8,1	7,8	8,8	9,6	77,4	134,3	190,3	279,8	590,6	363,6	340,1	436,2	473,0	446,7
Manufacturas de baja tecnología	20,6	18,3	12,4	20,9	282,9	427,0	684,5	956,8	1.210,5	780,5	680,8	695,5	762,5	671,7
Manufacturas de tecnología media	36,4	33,6	16,6	21,7	349,3	651,7	809,1	1.045,4	894,9	675,5	673,4	748,3	740,7	661,5
Manufacturas de alta tecnología	19,9	17,6	20,6	19,1	143,6	215,6	295,3	362,0	482,7	492,1	387,2	308,4	340,9	421,4
Otras transacciones	5,3	5,8	8,7	3,0	66,5	129,1	153,0	155,7	133,2	128,5	109,2	124,4	114,0	91,8

Fuente: DANE; Legiscomex. Cálculos SDDE.

Cuadro 41. Distribución porcentual de las exportaciones de Bogotá, según nivel tecnológico incorporado en su producción. 2000-2013
Porcentaje (%)

Nivel tecnológico	2001	2002	2003	2004	2005	2006	2007	2008	2009	2010	2011	2012	2013
Total	100,0	100,0	100,0	100,0	100,0	100,0	100,0	100,0	100,0	100,0	100,0	100,0	100,0
Bienes primarios	6,9	2,0	3,5	6,2	10,6	9,0	6,8	7,6	15,2	23,3	28,7	26,1	29,0
Manufacturas basadas en recursos naturales	8,4	12,8	12,4	7,9	7,7	8,1	9,3	16,5	12,6	11,9	13,4	14,4	13,8
Manufacturas de baja tecnología	21,3	18,1	27,2	28,9	24,5	29,2	31,9	33,8	27,1	23,8	21,4	23,2	20,8
Manufacturas de tecnología media	37,5	24,3	28,2	35,6	37,4	34,5	34,8	25,0	23,5	23,6	23,1	22,5	20,5
Manufacturas de alta tecnología	20,5	30,1	24,8	14,6	12,4	12,6	12,1	13,5	17,1	13,6	9,5	10,4	13,0
Otras transacciones	5,4	12,7	3,9	6,8	7,4	6,5	5,2	3,7	4,5	3,8	3,8	3,5	2,8

Fuente: DANE; Legiscomex. Cálculos SDDE.

OC



Importaciones

Cuadro 42. Importaciones de Bogotá, según capítulos arancelarios. 2000-2013

Millones de dólares - valores CIF

Capítulo	Descripción del capítulo	2000	2001	2002	2003	2004	2005	2006	2007	2008	2009	2010	2011	2012	2013
	Total importaciones	2.823,6	3.572,6	3.848,1	6.935,7	6.306,2	8.082,4	10.200,1	12.340,9	14.408,2	13.965,6	17.888,3	24.723,9	27.725,0	29.601
27	Combustibles y aceites minerales y sus productos	76,6	58,6	31,9	121,7	31,3	251,2	340,3	77,2	92,1	55,3	307,1	1.539,0	3.529,1	4.567,4
84	Reactores nucleares, calderas, máquinas y partes	488,5	551,3	653,6	1.299,6	1.124,1	1.240,9	1.690,7	2.355,0	2.749,3	2.349,3	3.038,3	3.787,7	4.159,1	4.105,1
85	Aparatos y material eléctrico, de grabación o imagen	484,1	606,1	722,8	1.069,4	1.396,2	2.021,3	2.121,0	2.466,1	2.670,5	1.934,1	2.694,3	3.300,2	3.633,8	4.056,8
87	Vehículos automóviles, tractores, ciclos, partes y accesorios	86,2	133,6	168,9	579,9	694,2	760,4	1.326,8	1.442,0	1.095,4	942,0	1.842,9	3.235,4	3.510,7	3.146,5
30	Productos farmacéuticos	171,9	204,1	275,9	336,0	301,6	380,2	530,5	672,8	892,0	1.117,5	1.292,9	1.473,7	1.843,1	2.016,3
88	Navegación aérea o espacial	287,9	676,9	644,0	573,6	554,3	560,3	580,8	754,0	1.233,0	2.359,7	1.610,7	2.413,6	973,4	1.678,7
90	Instrumentos y aparatos de óptica, fotografía, cinematografía	146,1	149,8	178,1	244,1	259,5	325,4	421,1	553,7	714,9	681,6	875,7	1.018,8	1.144,4	1.222,1
39	Materias plásticas y manufacturas	93,5	102,9	93,6	225,5	192,6	282,0	345,6	408,8	463,4	423,4	548,8	687,6	783,3	835,4
72	Fundición, hierro y acero	49,2	40,6	38,6	187,8	120,6	190,1	197,2	244,2	314,6	125,2	309,9	402,9	529,7	596,0
38	Productos diversos de las industrias químicas	37,6	53,7	45,8	161,7	88,8	110,6	127,6	161,1	229,5	226,2	307,0	376,3	427,7	484,3
73	Manufactura de fundición, de hierro o acero	22,8	28,2	31,8	86,3	51,0	82,4	108,2	184,0	255,7	261,9	346,8	644,3	528,1	440,9
10	Cereales	29,5	48,7	59,2	142,0	100,1	74,4	117,6	142,3	188,3	178,5	220,7	312,2	511,5	431,9
29	Productos químicos orgánicos	125,4	124,7	126,2	328,1	152,6	177,3	214,6	239,9	296,5	308,7	376,2	425,2	461,9	425,2
40	Caucho y manufacturas	25,6	38,8	50,9	100,1	60,3	74,0	105,7	123,5	133,7	136,2	230,5	348,4	387,1	377,4
33	Aceites esenciales, perfumería, cosméticos	40,8	36,1	39,4	61,7	50,8	82,0	92,8	111,6	139,7	145,6	169,6	200,1	208,5	287,3
48	Papel, cartón y sus manufacturas	77,0	70,0	82,5	119,0	94,5	119,0	154,2	198,1	207,0	198,9	266,5	284,0	278,3	279,6
94	Muebles	13,0	13,5	10,4	19,8	24,7	38,1	61,1	97,2	118,3	96,8	154,0	200,9	249,8	240,8
95	Juguetes, artículos para recreo, deporte; partes y accesorios	18,5	17,9	16,1	30,6	30,0	46,5	68,5	91,5	112,2	99,2	125,7	163,3	190,5	216,8
64	Calzado, botines, artículos análogos y partes	6,5	7,3	11,3	19,7	25,0	38,4	48,8	50,7	74,3	87,9	143,9	224,1	241,3	205,3
61	Prendas y complementos de vestir, de punto	7,7	5,6	7,2	9,9	10,5	14,4	21,4	40,2	59,0	63,6	85,4	149,0	185,0	192,3
62	Prendas y complementos de vestir, excepto de punto	7,9	8,8	8,3	11,9	11,1	19,2	27,7	52,6	72,7	73,4	88,8	148,8	170,9	181,9
54	Filamentos sintéticos o artificiales	37,9	36,2	17,2	68,5	65,5	85,7	93,9	112,8	122,2	108,1	129,9	175,3	184,1	180,6
23	Residuos industrias alimentarias. Alimentos para animales	20,2	25,5	17,9	33,6	27,6	28,6	27,1	38,6	72,2	83,1	77,0	87,9	177,8	172,1

Capítulo	Descripción del capítulo	2000	2001	2002	2003	2004	2005	2006	2007	2008	2009	2010	2011	2012	2013
82	Herramientas y útiles, cuchillería y cubiertos	23,4	19,2	20,3	42,0	45,9	50,7	58,9	70,2	85,9	69,1	94,5	135,9	149,6	168,5
52	Algodón	10,7	12,7	11,9	47,3	48,0	68,8	99,8	119,5	101,5	112,5	167,4	175,5	200,4	164,4
32	Extractos curtientes, pinturas, tintas	27,2	31,8	32,5	66,6	49,0	68,9	83,2	97,7	104,1	104,0	136,5	156,6	146,2	140,8
22	Bebidas, líquidos alcohólicos y vinagre	5,1	5,0	5,8	32,7	31,2	45,0	56,8	68,8	70,0	69,7	78,2	102,5	113,0	128,8
21	Preparaciones alimenticias diversas	10,2	10,7	9,4	45,4	22,0	46,2	46,1	51,6	50,0	74,6	110,0	124,6	147,2	118,7
76	Aluminio y sus manufacturas	9,3	9,2	8,3	19,0	16,6	31,6	43,8	55,3	63,8	52,1	68,3	83,0	104,0	106,8
42	Manufacturas de cuero, artículos de viaje, bolsos	5,5	6,2	7,6	11,6	11,1	18,6	27,9	36,3	46,1	43,4	58,2	80,1	90,5	104,3
28	Productos químicos inorgánicos	12,1	11,5	13,1	34,5	24,2	34,2	42,0	49,0	68,3	76,0	81,9	95,5	104,2	99,7
55	Fibras sintéticas o artificiales discontinuas	15,0	13,6	12,2	33,5	31,6	52,9	76,7	97,9	93,4	79,0	88,4	148,0	124,0	98,7
96	Manufacturas diversas	13,8	14,0	13,1	22,5	25,7	32,8	37,0	37,3	40,6	35,6	52,7	82,5	86,2	94,9
8	Frutos comestibles, cortezas de agrios o melones	22,9	21,4	24,3	26,9	26,8	18,4	24,5	36,9	53,8	39,9	66,6	85,8	102,7	93,0
34	Jabones, ceras artificiales, pastas	7,1	8,9	11,1	21,5	14,1	17,7	24,8	33,5	35,6	40,9	54,7	69,9	82,5	92,2
49	Productos editoriales, prensa, textos	30,7	38,1	38,1	46,3	25,6	31,3	41,8	54,2	74,0	65,5	90,0	88,7	87,5	90,2
69	Productos cerámicos	2,6	2,4	5,2	18,9	14,5	23,1	39,4	40,2	52,3	37,7	51,9	77,6	95,1	89,0
83	Manufacturas diversas de metales comunes	7,6	7,8	8,0	16,9	15,1	17,6	23,9	44,3	51,8	49,8	65,2	71,7	85,6	84,3
31	Abonos	19,7	11,8	21,4	37,4	20,5	5,5	14,9	20,3	106,3	68,0	30,8	72,5	117,1	80,6
70	Vidrio y manufacturas	12,2	13,0	14,2	22,7	18,1	33,8	40,4	53,4	59,3	57,1	68,2	76,2	85,9	78,9
	Demás capítulos	234,0	296,7	259,9	559,5	399,2	483,0	595,1	756,4	944,8	834,3	1.282,3	1.398,7	1.494,3	1.426,1

Fuente: Dian; Legiscomex. Cálculos SDDE.

Cuadro 43. Distribución porcentual de las importaciones de Bogotá, según capítulos arancelarios. 2000-2013
Porcentaje (%)

Capítulo	Descripción del capítulo	2000	2001	2002	2003	2004	2005	2006	2007	2008	2009	2010	2011	2012	2013
	Total importaciones	100,0	100,0	100,0	100,0	100,0	100,0	100,0	100,0	100,0	100,0	100,0	100,0	100,0	100,0
27	Combustibles y aceites minerales y sus productos	2,7	1,6	0,8	1,8	0,5	3,1	3,3	0,6	0,6	0,4	1,7	6,2	12,7	15,4
84	Reactores nucleares, calderas, máquinas y partes	17,3	15,4	17,0	18,7	17,8	15,4	16,6	19,1	19,1	16,8	17,0	15,3	15,0	13,9
85	Aparatos y material eléctrico, de grabación o imagen	17,1	17,0	18,8	15,4	22,1	25,0	20,8	20,0	18,5	13,8	15,1	13,3	13,1	13,7
87	Vehículos automóviles, tractores, ciclos, partes y accesorios	3,1	3,7	4,4	8,4	11,0	9,4	13,0	11,7	7,6	6,7	10,3	13,1	12,7	10,6
30	Productos farmacéuticos	6,1	5,7	7,2	4,8	4,8	4,7	5,2	5,5	6,2	8,0	7,2	6,0	6,6	6,8
88	Navegación aérea o espacial	10,2	18,9	16,7	8,3	8,8	6,9	5,7	6,1	8,6	16,9	9,0	9,8	3,5	5,7
90	Instrumentos y aparatos de óptica, fotografía, cinematografía	5,2	4,2	4,6	3,5	4,1	4,0	4,1	4,5	5,0	4,9	4,9	4,1	4,1	4,1
39	Materias plásticas y manufacturas	3,3	2,9	2,4	3,3	3,1	3,5	3,4	3,3	3,2	3,0	3,1	2,8	2,8	2,8
72	Fundición, hierro y acero	1,7	1,1	1,0	2,7	1,9	2,4	1,9	2,0	2,2	0,9	1,7	1,6	1,9	2,0
38	Productos diversos de las industrias químicas	1,3	1,5	1,2	2,3	1,4	1,4	1,3	1,3	1,6	1,6	1,7	1,5	1,5	1,6
73	Manufactura de fundición, de hierro o acero	0,8	0,8	0,8	1,2	0,8	1,0	1,1	1,5	1,8	1,9	1,9	2,6	1,9	1,5
10	Cereales	1,0	1,4	1,5	2,0	1,6	0,9	1,2	1,2	1,3	1,3	1,2	1,3	1,8	1,5
29	Productos químicos orgánicos	4,4	3,5	3,3	4,7	2,4	2,2	2,1	1,9	2,1	2,2	2,1	1,7	1,7	1,4
40	Caucho y manufacturas	0,9	1,1	1,3	1,4	1,0	0,9	1,0	1,0	0,9	1,0	1,3	1,4	1,4	1,3
33	Aceites esenciales, perfumería, cosméticos	1,4	1,0	1,0	0,9	0,8	1,0	0,9	0,9	1,0	1,0	0,9	0,8	0,8	1,0
48	Papel, cartón y sus manufacturas	2,7	2,0	2,1	1,7	1,5	1,5	1,5	1,6	1,4	1,4	1,5	1,1	1,0	0,9
94	Muebles	0,5	0,4	0,3	0,3	0,4	0,5	0,6	0,8	0,8	0,7	0,9	0,8	0,9	0,8
95	Juguetes, artículos para recreo, deporte; partes y accesorios	0,7	0,5	0,4	0,4	0,5	0,6	0,7	0,7	0,8	0,7	0,7	0,7	0,7	0,7
64	Calzado, botines, artículos análogos y partes	0,2	0,2	0,3	0,3	0,4	0,5	0,5	0,4	0,5	0,6	0,8	0,9	0,9	0,7
61	Prendas y complementos de vestir, de punto	0,3	0,2	0,2	0,1	0,2	0,2	0,2	0,3	0,4	0,5	0,5	0,6	0,7	0,6
62	Prendas y complementos de vestir, excepto de punto	0,3	0,2	0,2	0,2	0,2	0,2	0,3	0,4	0,5	0,5	0,5	0,6	0,6	0,6
54	Filamentos sintéticos o artificiales	1,3	1,0	0,4	1,0	1,0	1,1	0,9	0,9	0,8	0,8	0,7	0,7	0,7	0,6
23	Residuos industrias alimentarias. Alimentos para animales	0,7	0,7	0,5	0,5	0,4	0,4	0,3	0,3	0,5	0,6	0,4	0,4	0,6	0,6
82	Herramientas y útiles, cuchillería y cubiertos	0,8	0,5	0,5	0,6	0,7	0,6	0,6	0,6	0,6	0,5	0,5	0,5	0,5	0,6
52	Algodón	0,4	0,4	0,3	0,7	0,8	0,9	1,0	1,0	0,7	0,8	0,9	0,7	0,7	0,6
32	Extractos curtientes, pinturas, tintas	1,0	0,9	0,8	1,0	0,8	0,9	0,8	0,8	0,7	0,7	0,8	0,6	0,5	0,5
22	Bebidas, líquidos alcohólicos y vinagre	0,2	0,1	0,2	0,5	0,5	0,6	0,6	0,6	0,5	0,5	0,4	0,4	0,4	0,4
21	Preparaciones alimenticias diversas	0,4	0,3	0,2	0,7	0,3	0,6	0,5	0,4	0,3	0,5	0,6	0,5	0,5	0,4
76	Aluminio y sus manufacturas	0,3	0,3	0,2	0,3	0,3	0,4	0,4	0,4	0,4	0,4	0,4	0,3	0,4	0,4
42	Manufacturas de cuero, artículos de viaje, bolsos	0,2	0,2	0,2	0,2	0,2	0,2	0,3	0,3	0,3	0,3	0,3	0,3	0,3	0,4

Capítulo	Descripción del capítulo	2000	2001	2002	2003	2004	2005	2006	2007	2008	2009	2010	2011	2012	2013
28	Productos químicos inorgánicos	0,4	0,3	0,3	0,5	0,4	0,4	0,4	0,4	0,5	0,5	0,5	0,4	0,4	0,3
55	Fibras sintéticas o artificiales discontinuas	0,5	0,4	0,3	0,5	0,5	0,7	0,8	0,8	0,6	0,6	0,5	0,6	0,4	0,3
96	Manufacturas diversas	0,5	0,4	0,3	0,3	0,4	0,4	0,4	0,3	0,3	0,3	0,3	0,3	0,3	0,3
8	Frutos comestibles, cortezas de agrios o melones	0,8	0,6	0,6	0,4	0,4	0,2	0,2	0,3	0,4	0,3	0,4	0,3	0,4	0,3
34	Jabones, ceras artificiales, pastas	0,3	0,3	0,3	0,3	0,2	0,2	0,2	0,3	0,2	0,3	0,3	0,3	0,3	0,3
49	Productos editoriales, prensa, textos	1,1	1,1	1,0	0,7	0,4	0,4	0,4	0,4	0,5	0,5	0,5	0,4	0,3	0,3
69	Productos cerámicos	0,1	0,1	0,1	0,3	0,2	0,3	0,4	0,3	0,4	0,3	0,3	0,3	0,3	0,3
83	Manufacturas diversas de metales comunes	0,3	0,2	0,2	0,2	0,2	0,2	0,2	0,4	0,4	0,4	0,4	0,3	0,3	0,3
31	Abonos	0,7	0,3	0,6	0,5	0,3	0,1	0,1	0,2	0,7	0,5	0,2	0,3	0,4	0,3
70	Vidrio y manufacturas	0,4	0,4	0,4	0,3	0,3	0,4	0,4	0,4	0,4	0,4	0,4	0,3	0,3	0,3
	Demás capítulos	8,3	8,3	6,8	8,1	6,3	6,0	5,8	6,1	6,6	6,0	7,2	5,7	5,4	4,8

Fuente: Dian; Legiscólex. Cálculos SDDE.

Cuadro 44. Importaciones de Bogotá, según país de origen. 2000-2013
Millones de dólares - valores CIF

Pais de origen	2000	2001	2002	2003	2004	2005	2006	2007	2008	2009	2010	2011	2012	2013
Total importaciones	2.823,6	3.572,6	3.848,1	6.935,7	6.306,2	8.082,4	10.200,1	12.340,9	14.408,2	13.965,6	17.888,3	24.723,9	27.725,0	29.600,6
Estados Unidos	1.024,8	1.450,5	1.373,7	1.935,3	2.220,9	2.723,2	2.363,8	2.869,7	3.371,6	3.572,9	3.957,7	4.948,6	6.653,2	8.850,6
China	80,4	97,8	135,2	343,0	242,1	406,0	998,2	1.610,5	2.211,4	1.964,0	2.968,2	3.596,4	5.207,2	5.726,8
México	171,6	178,2	287,1	436,3	404,2	583,8	990,9	1.180,7	1.128,5	784,3	1.737,9	2.406,0	3.499,4	3.125,9
Alemania	123,6	162,7	183,0	362,5	357,3	313,6	392,3	551,7	774,2	630,9	899,8	1.012,4	1.355,0	1.343,6
Brasil	81,4	108,8	183,9	421,3	347,0	630,2	730,8	989,5	906,7	924,3	998,2	853,8	1.046,7	1.042,8
Francia	102,2	51,3	78,5	267,5	87,8	120,8	195,7	221,0	654,8	1.287,8	847,8	905,0	705,1	704,8
Japón	119,9	144,1	167,7	385,3	255,2	262,3	373,3	472,2	429,4	330,7	499,2	505,3	698,7	659,4
Argentina	35,1	58,2	45,3	106,2	89,9	107,4	170,7	199,3	242,9	266,0	379,8	354,3	679,5	566,7
Italia	80,2	175,8	64,6	134,3	111,9	123,1	187,5	225,3	275,6	273,4	363,2	360,7	512,3	541,7
Colombia	1,6	20,1	2,4	52,6	1,5	3,5	371,7	551,6	468,4	448,3	607,2	727,9	785,1	522,3
Corea del Sur	46,1	65,1	122,3	208,8	243,3	260,8	321,4	299,6	242,7	181,9	266,7	262,9	444,6	501,9
España	56,2	73,1	83,1	123,3	93,6	196,4	156,1	200,9	295,7	225,8	227,6	239,5	338,9	472,1
Canadá	88,2	93,6	74,8	186,3	105,8	90,4	142,9	216,3	235,3	266,0	399,4	315,4	523,0	416,3
Suiza	48,5	57,2	56,2	118,5	71,0	90,6	160,6	243,7	277,0	287,9	308,1	287,8	369,9	387,4
India	16,4	16,2	21,8	49,9	45,5	54,8	103,9	106,2	152,7	144,3	226,2	289,6	440,8	381,8
Trinidad y Tobago	3,9	10,8	1,6	4,9	1,7	98,0	36,2	6,3	37,1	2,3	64,3	144,2	319,8	320,5

Continuación

Pais de origen	2000	2001	2002	2003	2004	2005	2006	2007	2008	2009	2010	2011	2012	2013
Reino Unido	50,1	57,8	53,6	101,0	74,2	86,1	129,9	146,7	175,1	160,2	303,4	235,5	373,4	310,8
Chile	48,8	53,9	46,2	109,5	102,4	109,7	121,9	185,2	258,1	225,0	293,9	271,0	327,9	278,2
Taiwán	38,8	41,4	40,8	79,7	71,1	89,0	140,3	154,6	165,4	132,7	159,0	181,6	239,7	238,6
Ecuador	21,2	25,2	52,0	154,6	120,9	116,6	276,1	132,5	92,4	84,7	151,1	203,3	363,7	226,1
Perú	26,7	16,2	14,1	61,3	41,9	72,6	89,5	104,3	161,4	144,2	160,7	180,1	165,0	185,6
Israel	40,6	36,4	54,3	61,3	80,6	74,5	102,0	107,2	114,0	177,9	232,3	93,3	116,5	177,2
Vietnam	0,3	0,8	1,1	1,3	1,1	2,5	14,5	23,1	34,2	34,1	45,4	62,7	104,4	168,5
Países Bajos	25,0	24,2	26,3	50,4	90,9	212,2	196,3	200,7	213,8	163,2	147,6	116,8	142,3	163,3
Bélgica	16,6	17,0	28,3	46,5	123,4	147,6	44,1	56,2	59,2	79,6	93,0	109,0	192,0	161,0
Irlanda	13,6	25,7	26,7	33,0	15,3	20,8	32,8	51,8	56,7	74,1	98,3	103,6	136,0	135,7
Tailandia	7,7	11,5	10,9	23,5	20,0	23,4	37,9	41,9	74,7	58,1	126,4	146,8	146,9	133,7
Finlandia	20,3	14,6	19,4	32,0	21,6	100,7	166,0	98,5	127,8	90,6	111,2	75,1	87,7	127,1
Zona Franca de Bogotá S.A.	2,9	3,9	19,0	16,2	31,9	45,0	14,6	59,8	86,8	53,1	56,1	70,2	106,1	119,3
Malasia	11,8	11,1	18,1	50,9	18,3	20,6	102,0	117,6	117,3	46,5	80,5	90,1	96,0	111,7
Indonesia	10,1	14,0	12,1	22,4	24,7	31,5	36,8	36,5	34,8	35,5	65,1	70,2	96,2	103,9
Rusia	3,6	4,2	40,8	14,4	9,2	19,5	24,8	19,6	46,4	67,8	28,1	62,2	123,4	94,7
Suecia	15,6	31,0	22,2	38,4	39,6	56,6	55,4	77,7	83,3	58,9	84,1	93,6	122,9	93,1
Austria	7,8	7,2	13,7	24,4	10,0	8,0	34,1	45,0	50,9	45,3	65,1	58,5	76,6	87,5
Dinamarca	6,7	7,4	7,5	11,2	5,9	7,1	23,5	22,6	29,5	31,3	43,3	51,0	35,2	81,1
Bolivia	25,2	16,9	12,9	40,0	5,8	3,5	13,6	18,2	29,2	28,9	52,9	46,2	44,2	80,9
Venezuela	160,4	97,3	109,9	304,4	225,5	293,2	415,7	295,4	205,3	107,4	74,7	117,0	138,5	76,5
Polonia	1,5	1,5	1,8	6,1	6,6	10,8	16,9	8,5	10,7	9,0	12,4	17,1	19,9	67,8
Singapur	26,3	21,7	21,2	27,6	11,6	21,7	24,7	32,0	41,5	39,0	60,0	52,0	80,8	67,0
Puerto Rico	8,8	11,8	15,9	18,3	2,9	2,8	15,8	21,0	30,8	34,8	40,7	40,3	85,7	57,5
Demás países	153	256	298	471	472	442	375	340	405	393	552	4.967	725	689

Fuente: Dian; Legiscomex. Cálculos SDDE.

Cuadro 45. Distribución porcentual de las importaciones de Bogotá, según país de origen. 2000-2013
Porcentaje (%)

Pais de origen	2000	2001	2002	2003	2004	2005	2006	2007	2008	2009	2010	2011	2012	2013
Total importaciones	100,0	100,0	100,0	100,0	100,0	100,0	100,0	100,0	100,0	100,0	100,0	100,0	100,0	100,0
Estados Unidos	36,3	40,6	35,7	27,9	35,2	33,7	23,2	23,3	23,4	25,6	22,1	20,0	24,0	29,9
China	2,8	2,7	3,5	4,9	3,8	5,0	9,8	13,0	15,3	14,1	16,6	14,5	18,8	19,3
México	6,1	5,0	7,5	6,3	6,4	7,2	9,7	9,6	7,8	5,6	9,7	9,7	12,6	10,6
Alemania	4,4	4,6	4,8	5,2	5,7	3,9	3,8	4,5	5,4	4,5	5,0	4,1	4,9	4,5
Brasil	2,9	3,0	4,8	6,1	5,5	7,8	7,2	8,0	6,3	6,6	5,6	3,5	3,8	3,5
Francia	3,6	1,4	2,0	3,9	1,4	1,5	1,9	1,8	4,5	9,2	4,7	3,7	2,5	2,4
Japón	4,2	4,0	4,4	5,6	4,0	3,2	3,7	3,8	3,0	2,4	2,8	2,0	2,5	2,2
Argentina	1,2	1,6	1,2	1,5	1,4	1,3	1,7	1,6	1,7	1,9	2,1	1,4	2,5	1,9
Italia	2,8	4,9	1,7	1,9	1,8	1,5	1,8	1,8	1,9	2,0	2,0	1,5	1,8	1,8
Colombia	0,1	0,6	0,1	0,8	0,0	0,0	3,6	4,5	3,3	3,2	3,4	2,9	2,8	1,8
Corea del Sur	1,6	1,8	3,2	3,0	3,9	3,2	3,2	2,4	1,7	1,3	1,5	1,1	1,6	1,7
España	2,0	2,0	2,2	1,8	1,5	2,4	1,5	1,6	2,1	1,6	1,3	1,0	1,2	1,6
Canadá	3,1	2,6	1,9	2,7	1,7	1,1	1,4	1,8	1,6	1,9	2,2	1,3	1,9	1,4
Suiza	1,7	1,6	1,5	1,7	1,1	1,1	1,6	2,0	1,9	2,1	1,7	1,2	1,3	1,3
India	0,6	0,5	0,6	0,7	0,7	0,7	1,0	0,9	1,1	1,0	1,3	1,2	1,6	1,3
Trinidad y Tobago	0,1	0,3	0,0	0,1	0,0	1,2	0,4	0,1	0,3	0,0	0,4	0,6	1,2	1,1
Reino Unido	1,8	1,6	1,4	1,5	1,2	1,1	1,3	1,2	1,2	1,1	1,7	1,0	1,3	1,0
Chile	1,7	1,5	1,2	1,6	1,6	1,4	1,2	1,5	1,8	1,6	1,6	1,1	1,2	0,9
Taiwán	1,4	1,2	1,1	1,1	1,1	1,1	1,4	1,3	1,1	1,0	0,9	0,7	0,9	0,8
Ecuador	0,8	0,7	1,4	2,2	1,9	1,4	2,7	1,1	0,6	0,6	0,8	0,8	1,3	0,8
Perú	0,9	0,5	0,4	0,9	0,7	0,9	0,9	0,8	1,1	1,0	0,9	0,7	0,6	0,6
Israel	1,4	1,0	1,4	0,9	1,3	0,9	1,0	0,9	0,8	1,3	1,3	0,4	0,4	0,6
Vietnam	0,0	0,0	0,0	0,0	0,0	0,0	0,1	0,2	0,2	0,2	0,3	0,3	0,4	0,6
Países Bajos	0,9	0,7	0,7	0,7	1,4	2,6	1,9	1,6	1,5	1,2	0,8	0,5	0,5	0,6
Bélgica	0,6	0,5	0,7	0,7	2,0	1,8	0,4	0,5	0,4	0,6	0,5	0,4	0,7	0,5
Irlanda	0,5	0,7	0,7	0,5	0,2	0,3	0,3	0,4	0,4	0,5	0,5	0,4	0,5	0,5
Tailandia	0,3	0,3	0,3	0,3	0,3	0,3	0,4	0,3	0,5	0,4	0,7	0,6	0,5	0,5
Finlandia	0,7	0,4	0,5	0,5	0,3	1,2	1,6	0,8	0,9	0,6	0,6	0,3	0,3	0,4
Zona Franca de Bogotá S.A.	0,1	0,1	0,5	0,2	0,5	0,6	0,1	0,5	0,6	0,4	0,3	0,3	0,4	0,4
Malasia	0,4	0,3	0,5	0,7	0,3	0,3	1,0	1,0	0,8	0,3	0,5	0,4	0,3	0,4

Continuación

Pais de origen	2000	2001	2002	2003	2004	2005	2006	2007	2008	2009	2010	2011	2012	2013
Indonesia	0,4	0,4	0,3	0,3	0,4	0,4	0,4	0,3	0,2	0,3	0,4	0,3	0,3	0,4
Rusia	0,1	0,1	1,1	0,2	0,1	0,2	0,2	0,2	0,3	0,5	0,2	0,3	0,4	0,3
Suecia	0,6	0,9	0,6	0,6	0,6	0,7	0,5	0,6	0,6	0,4	0,5	0,4	0,4	0,3
Austria	0,3	0,2	0,4	0,4	0,2	0,1	0,3	0,4	0,4	0,3	0,4	0,2	0,3	0,3
Dinamarca	0,2	0,2	0,2	0,2	0,1	0,1	0,2	0,2	0,2	0,2	0,2	0,2	0,1	0,3
Bolivia	0,9	0,5	0,3	0,6	0,1	0,0	0,1	0,1	0,2	0,2	0,3	0,2	0,2	0,3
Venezuela	5,7	2,7	2,9	4,4	3,6	3,6	4,1	2,4	1,4	0,8	0,4	0,5	0,5	0,3
Polonia	0,1	0,0	0,0	0,1	0,1	0,1	0,2	0,1	0,1	0,1	0,1	0,1	0,1	0,2
Singapur	0,9	0,6	0,6	0,4	0,2	0,3	0,2	0,3	0,3	0,3	0,3	0,2	0,3	0,2
Puerto Rico	0,3	0,3	0,4	0,3	0,0	0,0	0,2	0,2	0,2	0,2	0,2	0,2	0,3	0,2
Demás países	5,4	7,2	7,7	6,8	7,5	5,5	3,7	2,8	2,8	2,8	3,1	20,1	2,6	2,3

Fuente: Dian; Legiscomex. Cálculos SDDE.

Cuadro 46. Importaciones de Bogotá, según actividad económica. (CIU Rev 3 a.c.) 2000-2013
Millones de dólares - valores CIF

División CIU. Rev. 3 A.C	2000	2001	2002	2003	2004	2005	2006	2007	2008	2009	2010	2011	2012	2013
Total	2.823,6	3.572,6	3.848,1	6.935,7	6.306,2	8.082,4	10.200,1	12.340,9	14.408,2	13.965,6	17.888,3	24.723,9	27.725,0	29.600,6
Refinación del petróleo	76,8	58,3	21,8	95,9	31,9	149,5	161,8	63,8	67,0	40,4	305,6	1.540,4	3.520,1	4.560,8
Productos químicos	583,5	634,6	699,6	1.348,0	944,0	1.220,8	1.540,7	1.828,4	2.318,6	2.501,4	2.969,7	3.495,2	4.082,5	4.331,7
Vehículos automotores	98,5	147,5	185,7	595,1	678,7	778,2	1.339,9	1.445,3	1.082,2	925,2	1.828,9	3.219,6	3.506,2	3.126,7
Equipo de radio	316,8	434,2	546,3	798,0	1.081,5	1.676,4	1.691,9	1.865,5	1.931,7	1.302,6	1.889,7	2.287,3	2.503,2	2.918,8
Maquinaria y equipo	208,5	266,0	296,2	846,3	687,0	653,3	911,7	1.381,0	1.700,6	1.503,8	2.007,5	2.639,3	2.798,5	2.644,2
Equipos de transporte	320,4	715,7	697,7	699,4	657,1	666,7	752,7	947,9	1.438,4	2.554,2	1.839,3	2.654,7	1.278,8	1.985,3
Maquinaria de oficina	273,8	273,8	336,5	457,8	454,7	565,7	714,3	911,2	995,4	801,6	1.038,5	1.088,7	1.244,6	1.376,5
Instrumentos médicos	153,8	165,5	182,7	247,4	266,3	338,9	449,8	605,4	769,3	738,2	943,6	1.111,0	1.252,1	1.297,2
Aparatos eléctricos	107,4	110,9	122,2	204,6	247,9	272,9	342,4	506,3	636,6	545,8	703,2	890,9	992,0	1.031,5
Productos metalúrgicos	82,5	75,9	69,1	290,7	183,7	282,4	346,9	484,0	576,5	385,7	638,6	945,3	954,1	959,0
Alimentos y bebidas	83,5	87,9	93,1	219,1	148,3	201,1	232,0	325,2	477,8	466,9	659,1	765,8	927,0	883,2
Caucho y de plástico	64,0	85,5	92,9	170,0	130,1	169,3	220,0	276,0	346,2	317,9	459,3	635,5	721,0	751,0
Agricultura	104,5	103,4	119,8	264,3	181,6	140,2	198,9	247,2	321,7	317,2	412,7	529,8	741,0	630,0
Textiles	58,9	59,0	53,5	130,1	144,3	206,3	269,2	342,6	362,3	343,5	473,6	664,3	708,5	601,1
Muebles industrias	46,7	43,7	49,3	78,0	82,4	121,4	166,6	220,8	262,1	230,2	324,3	428,9	508,7	538,6
Productos de metal	44,6	41,4	46,9	97,8	88,3	122,8	143,1	205,0	254,2	220,9	323,2	470,0	508,9	505,2

División CIU. Rev. 3 A.C	2000	2001	2002	2003	2004	2005	2006	2007	2008	2009	2010	2011	2012	2013
Cueros	12,7	14,4	19,5	32,4	37,6	58,3	78,3	89,1	124,5	132,8	204,1	306,9	333,2	311,5
Prendas de vestir	12,7	12,7	13,2	18,8	18,0	29,1	42,4	77,7	108,0	110,5	137,7	241,9	288,2	301,7
Minerales no metálicos	26,5	26,0	29,2	67,9	52,4	83,3	114,1	143,7	165,7	148,3	193,5	258,0	298,8	288,4
Papel	75,1	69,5	83,1	120,9	96,1	118,0	150,8	196,7	205,8	194,3	268,5	281,5	277,8	281,4
Edición	63,2	64,4	63,5	74,6	51,8	64,0	78,6	88,3	114,3	101,4	134,6	139,7	129,0	127,1
Madera	1,8	4,5	3,6	15,3	13,6	25,6	34,1	40,2	65,6	56,8	93,4	84,8	94,8	98,0
Tabaco	2,9	0,2	5,7	18,8	15,0	14,1	10,8	10,8	16,9	8,4	18,5	19,8	26,1	20,7
Pesca	0,2	0,2	0,2	0,4	0,3	0,4	0,9	1,2	1,3	1,6	1,6	1,6	4,3	8,1
Silvicultura	1,5	1,9	2,2	3,4	2,4	3,7	2,9	2,5	2,0	2,2	2,1	2,2	2,7	2,5
Minerales metálicos	0,7	0,4	0,7	2,6	1,7	2,5	4,2	3,4	14,0	2,6	3,4	4,0	5,0	2,2
Esparcimiento	0,9	0,6	0,8	0,8	1,5	0,8	1,3	0,9	1,4	0,7	1,0	1,7	2,0	1,6
Carbón	0,3	0,5	0,2	0,8	0,6	0,5	0,8	0,8	0,6	0,8	1,0	1,2	1,6	1,5
Reciclaje	0,2	0,5	0,6	3,6	0,5	7,9	10,5	6,1	8,4	0,8	1,1	1,4	0,8	1,1
Activ. empresariales	0,3	0,2	0,1	0,3	0,2	0,1	0,3	0,2	0,2	0,2	0,5	0,7	0,9	0,4
Comercio al por mayor	0,0	0,0	0,1	0,0	0,0	0,1	0,0	0,1	0,2	0,0	0,2	0,3	0,2	0,2
Petróleo	0,0	0,0	9,9	24,6	0,0	100,7	179,1	14,5	28,1	0,0	0,0	0,0	0,0	0,0
Sin información	0,3	73,2	2,1	7,6	6,7	7,3	9,1	9,1	10,7	8,7	10,4	11,6	12,4	13,3

Fuente: Dian; Legiscorex. Cálculos SDDE.

Cuadro 47. Distribución porcentual de las importaciones de Bogotá, según actividad económica. (CIU Rev 3 a.c.) 2000-2013
Porcentaje (%)

División CIU Rev. 3 A.C	2000	2001	2002	2003	2004	2005	2006	2007	2008	2009	2010	2011	2012	2013
Total	100,0	100,0	100,0	100,0	100,0	100,0	100,0	100,0	100,0	100,0	100,0	100,0	100,0	100,0
Refinación del petróleo	2,7	1,6	0,6	1,4	0,5	1,8	1,6	0,5	0,5	0,3	1,7	6,2	12,7	15,4
Productos químicos	20,7	17,8	18,2	19,4	15,0	15,1	15,1	14,8	16,1	17,9	16,6	14,1	14,7	14,6
Vehículos automotores	3,5	4,1	4,8	8,6	10,8	9,6	13,1	11,7	7,5	6,6	10,2	13,0	12,6	10,6
Equipo de radio	11,2	12,2	14,2	11,5	17,2	20,7	16,6	15,1	13,4	9,3	10,6	9,3	9,0	9,9
Maquinaria y equipo	7,4	7,4	7,7	12,2	10,9	8,1	8,9	11,2	11,8	10,8	11,2	10,7	10,1	8,9
Equipos de transporte	11,3	20,0	18,1	10,1	10,4	8,2	7,4	7,7	10,0	18,3	10,3	10,7	4,6	6,7
Maquinaria de oficina	9,7	7,7	8,7	6,6	7,2	7,0	7,0	7,4	6,9	5,7	5,8	4,4	4,5	4,7
Instrumentos médicos	5,4	4,6	4,7	3,6	4,2	4,2	4,4	4,9	5,3	5,3	5,3	4,5	4,5	4,4
Aparatos eléctricos	3,8	3,1	3,2	3,0	3,9	3,4	3,4	4,1	4,4	3,9	3,9	3,6	3,6	3,5
Productos metalúrgicos	2,9	2,1	1,8	4,2	2,9	3,5	3,4	3,9	4,0	2,8	3,6	3,8	3,4	3,2

Continuación

División CIU Rev. 3 A.C	2000	2001	2002	2003	2004	2005	2006	2007	2008	2009	2010	2011	2012	2013
Alimentos y bebidas	3,0	2,5	2,4	3,2	2,4	2,5	2,3	2,6	3,3	3,3	3,7	3,1	3,3	3,0
Caucho y de plástico	2,3	2,4	2,4	2,5	2,1	2,1	2,2	2,2	2,4	2,3	2,6	2,6	2,6	2,5
Agricultura	3,7	2,9	3,1	3,8	2,9	1,7	1,9	2,0	2,2	2,3	2,3	2,1	2,7	2,1
Textiles	2,1	1,7	1,4	1,9	2,3	2,6	2,6	2,8	2,5	2,5	2,6	2,7	2,6	2,0
Muebles industrias	1,7	1,2	1,3	1,1	1,3	1,5	1,6	1,8	1,8	1,6	1,8	1,7	1,8	1,8
Productos de metal	1,6	1,2	1,2	1,4	1,4	1,5	1,4	1,7	1,8	1,6	1,8	1,9	1,8	1,7
Cueros	0,5	0,4	0,5	0,5	0,6	0,7	0,8	0,7	0,9	1,0	1,1	1,2	1,2	1,1
Prendas de vestir	0,5	0,4	0,3	0,3	0,3	0,4	0,4	0,6	0,7	0,8	0,8	1,0	1,0	1,0
Minerales no metálicos	0,9	0,7	0,8	1,0	0,8	1,0	1,1	1,2	1,2	1,1	1,1	1,0	1,1	1,0
Papel	2,7	1,9	2,2	1,7	1,5	1,5	1,5	1,6	1,4	1,4	1,5	1,1	1,0	1,0
Edición	2,2	1,8	1,7	1,1	0,8	0,8	0,8	0,7	0,8	0,7	0,8	0,6	0,5	0,4
Madera	0,1	0,1	0,1	0,2	0,2	0,3	0,3	0,3	0,5	0,4	0,5	0,3	0,3	0,3
Tabaco	0,1	0,0	0,1	0,3	0,2	0,2	0,1	0,1	0,1	0,1	0,1	0,1	0,1	0,1
Pesca	0,0	0,0	0,0	0,0	0,0	0,0	0,0	0,0	0,0	0,0	0,0	0,0	0,0	0,0
Silvicultura	0,1	0,1	0,1	0,0	0,0	0,0	0,0	0,0	0,0	0,0	0,0	0,0	0,0	0,0
Minerales metalíferos	0,0	0,0	0,0	0,0	0,0	0,0	0,0	0,0	0,1	0,0	0,0	0,0	0,0	0,0
Esparcimiento	0,0	0,0	0,0	0,0	0,0	0,0	0,0	0,0	0,0	0,0	0,0	0,0	0,0	0,0
Carbón	0,0	0,0	0,0	0,0	0,0	0,0	0,0	0,0	0,0	0,0	0,0	0,0	0,0	0,0
Reciclaje	0,0	0,0	0,0	0,1	0,0	0,1	0,1	0,0	0,1	0,0	0,0	0,0	0,0	0,0
Activ. empresariales	0,0	0,0	0,0	0,0	0,0	0,0	0,0	0,0	0,0	0,0	0,0	0,0	0,0	0,0
Comercio al por mayor	0,0	0,0	0,0	0,0	0,0	0,0	0,0	0,0	0,0	0,0	0,0	0,0	0,0	0,0
Petróleo	0,0	0,0	0,3	0,4	0,0	1,2	1,8	0,1	0,2	0,0	0,0	0,0	0,0	0,0
Sin información	0,0	2,0	0,1	0,1	0,1	0,1	0,1	0,1	0,1	0,1	0,1	0,0	0,0	0,0

Fuente: Dian; Legiscomex. Cálculos SDDE.

Cuadro 48. Principales productos importados por Bogotá, según partida arancelaria. 2000-2013
Millones de dólares - valores CIF

Subpartida arancelaria	2000	2001	2002	2003	2004	2005	2006	2007	2008	2009	2010	2011	2012	2013
Total	2.823,6	3.572,6	3.848,1	6.935,7	6.306,2	8.082,4	10.200,1	12.340,9	14.408,2	13.965,6	17.888,3	24.723,9	27.725,0	29.600,6
Aceites de petróleo	73,5	55,9	19,1	90,9	28,8	145,8	158,3	59,1	60,7	33,8	281,3	1.510,9	3.507,9	4.542,7
Aparatos eléctricos de telefonía	73,4	72,9	82,6	121,9	136,0	198,9	220,4	1.401,4	1.453,2	797,2	1.186,3	1.529,7	1.761,9	2.098,0
Automóviles de turismo	35,3	45,3	83,4	293,8	329,7	354,9	629,1	701,8	486,4	454,3	1.027,1	1.542,5	1.692,9	1.848,8
Aeronaves	237,3	607,6	539,5	483,3	425,9	391,6	406,1	540,5	1.037,5	2.198,4	1.462,0	2.095,0	760,3	1.407,1
Medicamentos	121,8	141,1	204,4	239,8	204,7	264,9	371,1	449,2	600,4	704,3	799,0	938,8	1.122,1	1.220,1
Máquinas para procesamiento de datos	208,9	213,3	266,7	372,9	352,6	443,2	567,7	765,4	853,3	694,2	902,6	940,6	1.084,9	1.190,5
Sangre humana; antisueros	33,8	41,9	48,1	55,8	67,0	80,8	109,5	174,0	224,7	326,7	390,0	418,5	581,0	659,9
Vehículos transporte de mercancías	3,5	12,1	13,2	92,0	114,2	128,0	334,4	281,7	210,1	150,1	374,9	715,6	800,0	454,2
Aparatos receptores de televisión	18,5	29,6	61,6	91,1	87,9	53,7	27,0	77,1	92,4	124,9	247,6	296,9	292,0	341,4
Aparatos de medicina, cirugía, odontología	32,2	33,7	33,2	48,9	62,5	75,8	91,3	119,6	143,0	158,3	206,0	249,1	286,7	323,8
Máquinas para imprimir	7,1	7,6	12,4	34,3	50,8	26,1	30,7	166,6	208,5	164,2	200,9	249,2	248,0	275,9
Partes y accesorios de vehículos	23,7	32,8	39,3	74,2	84,3	102,7	129,3	177,0	176,8	150,4	195,6	265,6	273,2	268,5
Partes de aparatos partidas 88.01 u 88.02	48,7	68,8	103,3	89,7	127,4	160,4	174,3	211,2	192,5	157,1	147,7	314,7	208,2	245,3
Neumáticos nuevos de caucho	10,1	24,9	34,5	52,9	28,0	25,6	36,2	41,9	45,4	46,1	108,3	200,9	228,4	220,9
Aparatos de ortopedia	18,6	16,6	18,2	27,0	33,6	42,5	56,2	80,6	101,8	122,0	146,8	171,0	202,4	210,9
Maíz	20,1	21,2	21,7	46,5	28,6	30,4	52,2	72,6	85,0	67,9	79,5	103,5	217,9	202,7
Bombas para líquidos	14,6	19,1	20,4	44,7	38,1	36,6	54,0	77,6	101,7	121,8	153,0	177,1	177,8	194,4
Grupos electrógenos	4,8	1,9	4,7	10,5	35,4	7,5	14,5	11,9	27,8	71,3	42,0	55,8	51,4	184,3
Polímeros de etileno	30,5	25,5	26,7	66,4	57,7	92,5	109,4	127,3	121,7	103,0	143,1	151,2	167,4	183,6
Artículos de grifería	13,7	17,7	17,7	33,7	30,1	37,4	53,4	81,5	111,8	111,3	142,5	177,7	184,6	178,4
Aparatos para filtrar líquidos o gases	8,5	22,9	12,4	28,5	19,9	23,5	30,8	45,7	58,8	99,2	131,2	165,2	132,9	175,6
Aparatos emisores de radiotelefonía	167,5	229,7	296,9	460,9	706,3	1.201,2	1.252,8	138,7	136,9	129,2	142,3	126,0	139,9	146,1
Chasis de vehículos	13,3	5,3	7,7	46,8	54,2	60,4	79,6	66,2	66,4	64,7	68,7	93,8	93,2	144,1
Insecticidas, raticidas y demás antirroedores	10,0	15,6	14,6	65,3	33,5	40,0	45,1	47,9	59,5	67,9	79,2	100,4	127,6	140,8
Barras de hierro o acero sin alear	0,0	0,3	0,0	11,1	2,9	9,3	1,8	1,3	6,3	4,7	23,4	11,3	91,6	137,4
Topadoras frontales, palas mecánicas	0,7	1,3	1,4	17,9	24,6	18,2	44,3	80,0	102,4	77,9	121,1	223,2	219,5	136,9
Partes para máquinas partidas 84.25 a 84.30	7,0	9,2	6,3	28,6	17,2	19,7	34,9	58,2	76,9	62,8	94,5	161,8	176,1	124,9
Turborreactores, turbopropulsores	9,1	17,2	23,1	46,2	42,3	29,9	49,7	47,7	70,9	72,4	74,8	102,9	128,5	122,7
Cables, conductores para electricidad	14,2	13,6	11,4	22,8	29,2	44,2	56,4	94,2	122,5	81,8	113,8	150,4	184,4	118,8
Láminas de plástico no celular	10,0	9,9	11,5	29,0	28,4	32,4	42,4	54,3	61,2	64,7	83,7	106,5	114,0	113,8

Continuación

Subpartida arancelaria	2000	2001	2002	2003	2004	2005	2006	2007	2008	2009	2010	2011	2012	2013
Soportes preparados para grabar sonido	8,8	8,7	9,5	10,9	12,2	11,4	10,9	110,4	108,8	100,6	102,4	124,9	111,6	113,2
Tractores	0,3	1,6	4,5	35,6	68,4	71,4	86,4	137,3	69,9	48,5	73,0	428,3	364,0	112,0
Aparatos mecánicos con función propia	9,1	11,8	10,2	18,3	16,4	24,7	37,7	49,4	54,4	46,1	58,8	67,0	123,3	111,3
Máquinas de elevación, carga, descarga	2,6	2,8	2,4	25,9	9,6	15,6	19,1	26,8	32,5	30,3	32,7	59,2	75,8	110,0
Tortas del aceite de soya	13,2	13,5	10,3	19,1	19,3	14,2	12,1	23,1	42,1	48,8	37,7	50,0	114,7	109,5
Bombas de aire o de vacío, compresores	9,5	13,2	22,9	30,4	27,2	29,8	47,7	68,4	75,5	81,8	87,7	84,3	91,5	107,0
Hilados de filamentos sintéticos	25,7	24,5	10,6	39,2	29,2	47,4	48,1	64,7	68,1	60,0	74,3	94,2	102,3	106,2
Transformadores eléctricos	15,1	13,2	12,4	21,2	23,4	34,2	38,2	54,2	62,4	50,6	80,5	107,8	134,6	104,2
Aparatos para corte, seccionamiento	16,8	18,7	23,2	31,3	33,5	42,4	51,3	79,0	91,4	69,9	88,9	105,8	109,5	104,1
Poliacetales, poliéteres y resinas	6,0	9,7	5,7	17,6	10,6	16,7	22,7	23,9	32,8	34,9	41,1	63,8	95,5	101,0
Las demás	1.445,8	1.640,2	1.700,7	3.558,8	2.774,9	3.596,7	4.563,2	5.451,3	6.673,6	5.911,5	8.042,4	10.192,9	11.145,3	10.909,8

Fuente: Dian; Legiscomex. Cálculos SDDE.

Cuadro 49. Distribución de los principales productos importados por Bogotá, según partida arancelaria. 2000-2013
Porcentaje (%)

Subpartida arancelaria	2000	2001	2002	2003	2004	2005	2006	2007	2008	2009	2010	2011	2012	2013
Total	100,0	100,0	100,0	100,0	100,0	100,0	100,0	100,0	100,0	100,0	100,0	100,0	100,0	100,0
Aceites de petróleo	2,6	1,6	0,5	1,3	0,5	1,8	1,6	0,5	0,4	0,2	1,6	6,1	12,7	15,3
Aparatos eléctricos de telefonía	2,6	2,0	2,1	1,8	2,2	2,5	2,2	11,4	10,1	5,7	6,6	6,2	6,4	7,1
Automóviles de turismo	1,3	1,3	2,2	4,2	5,2	4,4	6,2	5,7	3,4	3,3	5,7	6,2	6,1	6,2
Aeronaves	8,4	17,0	14,0	7,0	6,8	4,8	4,0	4,4	7,2	15,7	8,2	8,5	2,7	4,8
Medicamentos	4,3	4,0	5,3	3,5	3,2	3,3	3,6	3,6	4,2	5,0	4,5	3,8	4,0	4,1
Máquinas para procesamiento de datos	7,4	6,0	6,9	5,4	5,6	5,5	5,6	6,2	5,9	5,0	5,0	3,8	3,9	4,0
Sangre humana; antisueros	1,2	1,2	1,3	0,8	1,1	1,0	1,1	1,4	1,6	2,3	2,2	1,7	2,1	2,2
Vehículos transporte de mercancías	0,1	0,3	0,3	1,3	1,8	1,6	3,3	2,3	1,5	1,1	2,1	2,9	2,9	1,5
Aparatos receptores de televisión	0,7	0,8	1,6	1,3	1,4	0,7	0,3	0,6	0,6	0,9	1,4	1,2	1,1	1,2
Aparatos de medicina, cirugía, odontología	1,1	0,9	0,9	0,7	1,0	0,9	0,9	1,0	1,0	1,1	1,2	1,0	1,0	1,1
Máquinas para imprimir	0,3	0,2	0,3	0,5	0,8	0,3	0,3	1,3	1,4	1,2	1,1	1,0	0,9	0,9
Partes y accesorios de vehículos	0,8	0,9	1,0	1,1	1,3	1,3	1,3	1,4	1,2	1,1	1,1	1,1	1,0	0,9
Partes de aparatos partidas 88.01 u 88.02	1,7	1,9	2,7	1,3	2,0	2,0	1,7	1,7	1,3	1,1	0,8	1,3	0,8	0,8
Neumáticos nuevos de caucho	0,4	0,7	0,9	0,8	0,4	0,3	0,4	0,3	0,3	0,3	0,6	0,8	0,8	0,7
Aparatos de ortopedia	0,7	0,5	0,5	0,4	0,5	0,5	0,6	0,7	0,7	0,9	0,8	0,7	0,7	0,7
Maíz	0,7	0,6	0,6	0,7	0,5	0,4	0,5	0,6	0,6	0,5	0,4	0,4	0,8	0,7

Subpartida arancelaria	2000	2001	2002	2003	2004	2005	2006	2007	2008	2009	2010	2011	2012	2013
Bombas para líquidos	0,5	0,5	0,5	0,6	0,6	0,5	0,5	0,6	0,7	0,9	0,9	0,7	0,6	0,7
Grupos electrógenos	0,2	0,1	0,1	0,2	0,6	0,1	0,1	0,1	0,2	0,5	0,2	0,2	0,2	0,6
Polímeros de etileno	1,1	0,7	0,7	1,0	0,9	1,1	1,1	1,0	0,8	0,7	0,8	0,6	0,6	0,6
Artículos de grifería	0,5	0,5	0,5	0,5	0,5	0,5	0,5	0,7	0,8	0,8	0,8	0,7	0,7	0,6
Aparatos para filtrar líquidos o gases	0,3	0,6	0,3	0,4	0,3	0,3	0,3	0,4	0,4	0,7	0,7	0,7	0,5	0,6
Aparatos emisores de radiotelefonía	5,9	6,4	7,7	6,6	11,2	14,9	12,3	1,1	1,0	0,9	0,8	0,5	0,5	0,5
Chasis de vehículos	0,5	0,1	0,2	0,7	0,9	0,7	0,8	0,5	0,5	0,5	0,4	0,4	0,3	0,5
Insecticidas, raticidas y demás antirroedores	0,4	0,4	0,4	0,9	0,5	0,5	0,4	0,4	0,4	0,5	0,4	0,4	0,5	0,5
Barras de hierro o acero sin alear	0,0	0,0	0,0	0,2	0,0	0,1	0,0	0,0	0,0	0,0	0,1	0,0	0,3	0,5
Topadoras frontales, palas mecánicas	0,0	0,0	0,0	0,3	0,4	0,2	0,4	0,6	0,7	0,6	0,7	0,9	0,8	0,5
Partes para máquinas partidas 84.25 a 84.30	0,2	0,3	0,2	0,4	0,3	0,2	0,3	0,5	0,5	0,4	0,5	0,7	0,6	0,4
Turborreactores, turbopropulsores	0,3	0,5	0,6	0,7	0,7	0,4	0,5	0,4	0,5	0,5	0,4	0,4	0,5	0,4
Cables, conductores para electricidad	0,5	0,4	0,3	0,3	0,5	0,5	0,6	0,8	0,9	0,6	0,6	0,6	0,7	0,4
Láminas de plástico no celular	0,4	0,3	0,3	0,4	0,5	0,4	0,4	0,4	0,4	0,5	0,5	0,4	0,4	0,4
Soportes preparados para grabar sonido	0,3	0,2	0,2	0,2	0,2	0,1	0,1	0,9	0,8	0,7	0,6	0,5	0,4	0,4
Tractores	0,0	0,0	0,1	0,5	1,1	0,9	0,8	1,1	0,5	0,3	0,4	1,7	1,3	0,4
Aparatos mecánicos con función propia	0,3	0,3	0,3	0,3	0,3	0,3	0,4	0,4	0,4	0,3	0,3	0,3	0,4	0,4
Máquinas de elevación, carga, descarga	0,1	0,1	0,1	0,4	0,2	0,2	0,2	0,2	0,2	0,2	0,2	0,2	0,3	0,4
Tortas del aceite de soya	0,5	0,4	0,3	0,3	0,3	0,2	0,1	0,2	0,3	0,3	0,2	0,2	0,4	0,4
Bombas de aire o de vacío, compresores	0,3	0,4	0,6	0,4	0,4	0,4	0,5	0,6	0,5	0,6	0,5	0,3	0,3	0,4
Hilados de filamentos sintéticos	0,9	0,7	0,3	0,6	0,5	0,6	0,5	0,5	0,5	0,4	0,4	0,4	0,4	0,4
Transformadores eléctricos	0,5	0,4	0,3	0,3	0,4	0,4	0,4	0,4	0,4	0,4	0,4	0,4	0,5	0,4
Aparatos para corte, seccionamiento	0,6	0,5	0,6	0,5	0,5	0,5	0,5	0,6	0,6	0,5	0,5	0,4	0,4	0,4
Poliacetales, poliéteres y resinas	0,2	0,3	0,1	0,3	0,2	0,2	0,2	0,2	0,2	0,2	0,2	0,3	0,3	0,3
Las demás	51,2	45,9	44,2	51,3	44,0	44,5	44,7	44,2	46,3	42,3	45,0	41,2	40,2	36,9

Fuente: Dian; Legiscólex. Cálculos SDDE.

Cuadro 50. Importaciones efectuadas por Bogotá, según nivel tecnológico incorporado en su producción. 2000-2013
Millones de dólares - valores CIF

Nivel tecnológico incorporado	2000	2001	2002	2003	2004	2005	2006	2007	2008	2009	2010	2011	2012	2013
Total	2.823,6	3.572,6	3.848,1	6.935,7	6.306,2	8.082,4	10.200,1	12.340,9	14.408,2	13.965,6	17.888,3	24.723,9	27.725,0	29.600,6
Bienes primarios	148,3	148,5	164,4	368,1	241,9	314,6	459,5	375,1	527,8	492,4	635,5	838,7	1.189,1	1.023,4
Manufacturas basadas en recursos naturales	369,7	353,5	352,4	892,0	495,9	809,6	1.026,5	1.122,3	1.321,2	1.249,5	1.971,0	3.444,3	5.606,3	6.601,0
Manufacturas de baja tecnología	347,4	336,1	344,1	764,9	678,4	949,6	1.149,5	1.559,4	1.887,5	1.700,5	2.457,9	3.441,4	3.729,4	3.629,3
Manufacturas de tecnología media	668,0	818,2	917,8	2.307,0	2.112,7	2.355,9	3.441,5	4.226,2	4.547,8	3.983,1	5.797,3	8.368,8	9.083,9	8.706,4
Manufacturas de alta tecnología	1.257,2	1.803,3	2.027,6	2.547,4	2.742,7	3.611,9	4.067,0	4.989,1	6.036,1	6.463,4	6.922,2	8.526,3	8.011,9	9.532,6
Otras transacciones	32,9	113,1	41,9	56,3	34,7	40,8	56,0	68,9	87,9	76,6	104,4	104,3	104,3	106,4
Sin información	0,0	0,0	0,0	0,0	0,0	0,0	0,0	0,0	0,0	0,0	0,0	0,0	0,0	1,5

Fuente: Dian; Legiscomex. Cálculos SDDE.

Cuadro 51. Distribución porcentual de las importaciones efectuadas por Bogotá, según nivel tecnológico incorporado en su producción. 2000-2013
Porcentaje (%)

Nivel tecnológico incorporado	2000	2001	2002	2003	2004	2005	2006	2007	2008	2009	2010	2011	2012	2013
Total	100,0	100,0	100,0	100,0	100,0	100,0	100,0	100,0	100,0	100,0	100,0	100,0	100,0	100,0
Bienes primarios	5,3	4,2	4,3	5,3	3,8	3,9	4,5	3,0	3,7	3,5	3,6	3,4	4,3	3,5
Manufacturas basadas en recursos naturales	13,1	9,9	9,2	12,9	7,9	10,0	10,1	9,1	9,2	8,9	11,0	13,9	20,2	22,3
Manufacturas de baja tecnología	12,3	9,4	8,9	11,0	10,8	11,7	11,3	12,6	13,1	12,2	13,7	13,9	13,5	12,3
Manufacturas de tecnología media	23,7	22,9	23,9	33,3	33,5	29,1	33,7	34,2	31,6	28,5	32,4	33,8	32,8	29,4
Manufacturas de alta tecnología	44,5	50,5	52,7	36,7	43,5	44,7	39,9	40,4	41,9	46,3	38,7	34,5	28,9	32,2
Otras transacciones	1,2	3,2	1,1	0,8	0,5	0,5	0,5	0,6	0,6	0,5	0,6	0,4	0,4	0,4
Sin información	0,0	0,0	0,0	0,0	0,0	0,0	0,0	0,0	0,0	0,0	0,0	0,0	0,0	0,0

Fuente: Dian; Legiscomex. Cálculos SDDE.

07



Turismo

Cuadro 52. Porcentaje de ocupación hotelera, tarifa promedio por habitación e índice de empleo hotelero, para Bogotá y Colombia. 2004-2013
Porcentaje (%)

Año	Porcentaje de Ocupación		Tarifa promedio (en pesos)		Índice de empleo	
	Colombia	Bogotá	Colombia*	Bogotá	Colombia	Bogotá
2004	50,2	62,7	135.647	158.262	0,68	0,75
2005	54,1	68,5	139.814	172.074	0,72	0,87
2006	56,4	69,5	162.386	190.736	0,73	0,75
2007	56,1	70,8	172.365	212.346	0,87	0,84
2008	54,5	64,3	195.779	248.664	0,73	0,60
2009	50,8	59,7	202.954	262.414	0,69	0,61
2010	52,0	61,4	206.676	263.638	0,71	0,63
2011	54,5	63,1	216.752	265.348	0,74	0,64
2012	54,7	58,6	221.954	257.206	n.d	n.d
2013	51,2	54,9	227.281	241.935	n.d	n.d

Fuente: Cotelco; IDT

* Las tarifas de los años 2012 y 2013 para Colombia se calculan a partir de la variación año corrido de la tarifa para habitaciones doble y sencilla, publicados por la MTS - DANE

Cuadro 53. Viajeros extranjeros que visitaron Bogotá y otras ciudades capitales del país. 2004-2013
Número de personas

Año	Bogotá	Cartagena	Medellín	Cali	Barranquilla	San Andrés	Colombia
2004	368.037	97.286	72.766	64.857	34.010	48.247	790.940
2005	416.734	114.789	84.925	77.459	40.129	55.995	933.243
2006	517.642	128.972	95.026	86.979	44.602	61.988	1.053.344
2007	616.772	133.172	104.445	102.296	48.882	59.308	1.195.440
2008	627.056	141.367	107.841	99.149	48.020	58.009	1.222.966
2009	692.826	155.264	143.093	98.060	50.872	47.550	1.353.760
2010	754.960	169.100	163.120	113.146	52.647	48.633	1.474.884
2011	861.722	177.858	151.470	109.491	53.694	46.277	1.582.120
2012	903.657	241.049	166.391	112.278	51.217	51.590	1.692.822
2013	969.001	261.534	195.074	124.358	54.261	53.924	1.832.098

Fuente: Migración Colombia.

08

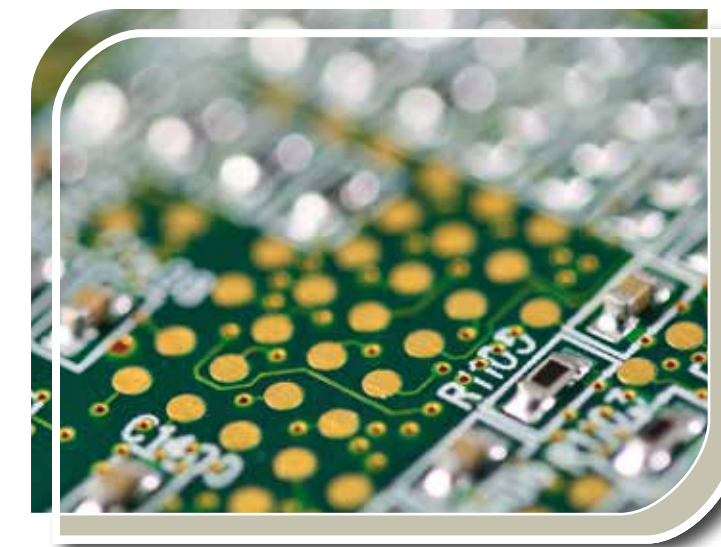

Innovación

Cuadro 54. Monto invertido en actividades de ciencia, tecnología e innovación - ACTI, según origen de los recursos. Bogotá y total nacional. 2000-2013
Millones de pesos de 2012

Sector	Año	Inversión en ACTI	Público	Privado	Internacional	Distribución porcentual (%)		
						Público	Privado	Internacional
Bogotá	2000	783.040	396.708	373.928	12.404	50,7	47,8	1,6
	2001	664.211	268.766	385.488	9.957	40,5	58,0	1,5
	2002	744.218	354.367	366.372	23.479	47,6	49,2	3,2
	2003	844.649	422.837	379.865	41.946	50,1	45,0	5,0
	2004	1.014.835	538.967	457.549	18.320	53,1	45,1	1,8
	2005	1.235.484	814.310	397.711	23.464	65,9	32,2	1,9
	2006	1.136.410	678.352	425.378	32.680	59,7	37,4	2,9
	2007	1.322.646	750.047	558.956	13.643	56,7	42,3	1,0
	2008	1.437.147	795.481	614.165	27.501	55,4	42,7	1,9
	2009	1.422.355	973.553	421.819	26.982	68,4	29,7	1,9
	2010	1.561.751	998.109	534.030	29.612	63,9	34,2	1,9
	2011	1.739.553	1.207.356	507.887	24.310	69,4	29,2	1,4
	2012	1.724.734	1.137.655	561.509	25.570	66,0	32,6	1,5
2013	1.962.392	1.339.180	605.932	17.280	68,2	30,9	0,9	
Colombia	2000	1.442.871	713.568	703.561	25.742	49,5	48,8	1,8
	2001	1.335.523	594.583	715.033	25.907	44,5	53,5	1,9
	2002	1.454.008	718.486	692.518	43.004	49,4	47,6	3,0
	2003	1.658.525	868.262	729.294	60.969	52,4	44,0	3,7
	2004	1.902.099	996.197	866.748	39.154	52,4	45,6	2,1
	2005	2.112.719	1.311.442	755.959	45.318	62,1	35,8	2,1
	2006	2.072.510	1.171.990	844.236	56.284	56,5	40,7	2,7
	2007	2.487.351	1.307.130	1.144.967	35.254	52,6	46,0	1,4
	2008	2.755.541	1.395.807	1.304.978	54.755	50,7	47,4	2,0
	2009	2.655.117	1.628.344	939.573	87.200	61,3	35,4	3,3
	2010	2.893.742	1.673.563	1.134.336	85.844	57,8	39,2	3,0
	2011	3.199.068	2.061.640	1.084.911	52.517	64,4	33,9	1,6
	2012	3.220.490	1.972.997	1.195.440	52.053	61,3	37,1	1,6
2013	3.517.468	2.236.897	1.238.769	41.802	63,6	35,2	1,2	

Fuente: OCyT

Cuadro 55. Monto invertido en actividades de ciencia, tecnología e innovación - ACTI en Bogotá, por tipo de actividad. 2000-2013
Millones de pesos de 2012

Año	Inversión en ACTI	Investigación y Desarrollo	Apoyo a la formación científica	Servicios científicos y tecnológicos	Administración y otras actividades de apoyo	Actividades de innovación
2000	783.040	278.912	35.024	60.968	27.150	380.986
2001	664.211	286.825	40.012	64.769	34.555	238.049
2002	744.218	307.904	47.119	64.998	72.901	251.297
2003	844.649	356.562	52.960	75.724	84.592	274.810
2004	1.014.835	379.451	53.835	99.748	99.415	382.387
2005	1.235.484	393.152	60.985	233.959	104.245	443.143
2006	1.136.410	432.638	79.453	135.521	142.996	345.802
2007	1.322.646	531.338	68.652	180.355	123.289	419.011
2008	1.437.147	557.417	80.679	244.126	77.027	477.897
2009	1.422.355	550.706	99.783	301.338	54.584	415.943
2010	1.561.751	573.130	95.675	363.041	51.139	478.766
2011	1.739.553	631.197	104.664	437.345	124.009	442.338
2012	1.724.734	685.215	102.828	400.665	79.112	456.913
2013	1.962.392	804.149	92.808	573.845	77.606	413.984

Fuente: OCyT.

Cuadro 56. Monto invertido en actividades de investigación y desarrollo - I&D, según origen de los recursos. Bogotá y total nacional. 2000-2013
Millones de pesos de 2012

Sector	Año	Inversión en I&D	Público	Privado	Internacional	Distribución porcentual (%)		
						Público	Privado	Internacional
Bogotá	2000	278.912	141.993	127.292	9.626	50,9	45,6	3,5
	2001	286.825	148.257	129.775	8.794	51,7	45,2	3,1
	2002	307.904	154.989	131.555	21.360	50,3	42,7	6,9
	2003	356.562	179.994	139.103	37.465	50,5	39,0	10,5
	2004	379.451	209.975	154.178	15.298	55,3	40,6	4,0
	2005	393.152	221.659	153.161	18.332	56,4	39,0	4,7
	2006	432.638	263.096	156.910	12.631	60,8	36,3	2,9
	2007	531.338	277.528	242.252	11.559	52,2	45,6	2,2
	2008	557.417	287.396	251.628	18.393	51,6	45,1	3,3

Continuación

Sector	Año	Inversión en I&D	Público	Privado	Internacional	Distribución porcentual (%)		
						Público	Privado	Internacional
	2009	550.706	360.385	173.317	17.005	65,4	31,5	3,1
	2010	573.130	318.186	240.686	14.258	55,5	42,0	2,5
	2011	631.197	331.828	285.588	13.780	52,6	45,2	2,2
	2012	685.215	346.679	321.215	17.321	50,6	46,9	2,5
	2013	804.149	435.956	352.992	15.201	54,2	43,9	1,9
Colombia	2000	588.788	338.310	228.888	21.590	57,5	38,9	3,7
	2001	596.980	342.029	232.547	22.404	57,3	39,0	3,8
	2002	633.700	356.831	238.064	38.805	56,3	37,6	6,1
	2003	722.532	411.914	256.810	53.809	57,0	35,5	7,4
	2004	756.028	442.828	281.430	31.770	58,6	37,2	4,2
	2005	789.374	472.025	281.268	36.080	59,8	35,6	4,6
	2006	843.484	523.779	289.477	30.228	62,1	34,3	3,6
	2007	1.030.444	592.038	407.953	30.453	57,5	39,6	3,0
	2008	1.136.906	597.667	502.322	36.916	52,6	44,2	3,2
	2009	1.155.564	730.789	385.452	39.323	63,2	33,4	3,4
	2010	1.214.298	681.942	493.493	38.863	56,2	40,6	3,2
	2011	1.377.631	765.670	580.016	31.946	55,6	42,1	2,3
	2012	1.433.026	736.170	662.040	34.816	51,4	46,2	2,4
	2013	1.577.469	859.252	680.638	37.579	54,5	43,1	2,4

Fuente: OCyT

Cuadro 57. Patentes, diseños industriales, modelos de utilidad y coeficiente de invención. Bogotá y total nacional. 2003-2012
Número

Sector	Año	Patentes presentadas	Patentes concedidas	Diseños industriales presentados	Diseños industriales concedidos	Modelos de utilidad presentados	Modelos de utilidad concedidos por la SIC	Coeficiente de invención*
Bogotá	2003	32	2	37	17	70	24	0,48
	2004	34	5	64	25	68	24	0,50
	2005	44	6	54	64	82	17	0,64
	2006	61	1	54	32	124	15	0,88
	2007	54	6	103	37	81	14	0,77
	2008	60	16	51	50	102	27	0,84
	2009	67	9	63	8	111	23	0,92

Sector	Año	Patentes presentadas	Patentes concedidas	Diseños industriales presentados	Diseños industriales concedidos	Modelos de utilidad presentados	Modelos de utilidad concedidos por la SIC	Coefficiente de invención*
	2010	59	14	66	29	87	31	0,80
	2011	84	17	51	175	108	78	1,12
	2012	97	57	113	109	128	63	1,28
Colombia	2003	75	5	83	41	164	51	0,18
	2004	71	11	158	57	144	40	0,17
	2005	99	8	135	98	157	28	0,23
	2006	138	10	135	65	227	35	0,32
	2007	115	13	166	62	159	26	0,26
	2008	114	27	110	91	185	61	0,26
	2009	126	19	135	18	198	56	0,28
	2010	122	21	122	64	169	49	0,27
	2011	180	31	139	293	216	124	0,39
	2012	195	100	208	189	250	121	0,42

Fuente: SIC, Cálculos OCyT

* CI: Relación entre el número de patentes presentadas por cada 100 mil habitantes. Se usa proyecciones y estimaciones de población DANE

Cuadro 58. Penetración de TIC en los hogares. Bogotá y total nacional. 2008-2013
Número de hogares y porcentaje

Sector	Año	Total Hogares	Hogares con computador	Porcentaje de hogares con computador	Hogares con TV Color*	Porcentaje de hogares con TV	Hogares con Telefonía fija	Porcentaje de hogares con Telefonía fija	Hogares con Celular	Porcentaje de hogares con Celular	Hogares con Conexión a Internet	Porcentaje de hogares con conexión a internet
Bogotá	2008	2.108.649	900.308	42,7	2.052.147	97,3	1.629.188	77,3	1.923.492	91,2	585.579	27,8
	2009	2.133.381	966.421	45,3	2.067.246	96,9	1.582.969	74,2	1.798.440	84,3	684.815	32,1
	2010	2.158.280	1.091.933	50,6	2.087.098	96,7	1.553.962	72,0	1.553.962	72,0	834.668	38,7
	2011	2.338.402	1.260.399	53,9	2.263.573	96,8	1.622.851	69,4	1.587.775	67,9	1.017.205	43,5
	2012	2.293.513	1.358.881	59,2	2.218.239	96,7	1.479.924	64,5	1.722.428	75,1	1.198.032	52,2
	2013	2.357.679	1.459.200	61,9	2.284.377	96,9	1.487.905	63,1	2.269.732	96,3	1.371.714	58,2
Colombia	2008	11.815.800	2.689.880	22,8	10.452.309	88,5	5.238.241	44,3	9.900.978	83,8	1.516.548	12,8
	2009	11.971.790	2.701.999	22,6	10.467.796	87,4	4.829.291	40,3	10.026.270	83,7	1.792.539	15,0
	2010	12.335.952	3.650.475	29,6	11.149.803	90,4	4.909.709	39,8	10.867.974	88,1	2.592.955	21,0
	2011	12.811.208	4.343.000	33,9	11.696.633	91,3	4.727.336	36,9	11.555.710	90,2	3.228.424	25,2
	2012	13.060.304	5.009.406	38,4	11.892.957	91,1	4.653.110	35,6	12.300.460	94,2	4.197.475	32,1
	2013	13.427.281	5.662.918	42,2	12.310.644	91,7	4.601.570	34,3	12.709.264	94,7	4.788.140	35,7

Fuente: DANE, ECV Módulo de la GEIH

* Televisor LCD, plasma o LED desde 2013

Cuadro 59. Uso de computadores e internet según sitio de uso y principal finalidad de uso en Bogotá. 2008-2013
Número de personas

Año	Personas de 5 años y más	Personas que usaron el computador (en cualquier lugar)*	Personas que usaron Internet*	Sitio de uso de internet			Principal finalidad del uso de internet				
				Personas que usaron Internet en el hogar	Personas que usaron Internet en el trabajo	Personas que usaron Internet en una institución educativa	Comunicación	Obtención de información	Educación y aprendizaje	Operaciones de banca electrónica y pago de servicios	Actividades de entretenimiento
2008	6.595.006	3.686.309	3.085.896	1.475.608	805.638	757.180	2.453.320	2.895.612	1.384.367	399.471	1.829.700
2009	6.672.357	3.608.437	3.108.898	1.510.927	852.270	747.843	2.562.210	2.611.077	1.916.368	445.356	2.034.289
2010	6.761.458	4.202.882	3.940.967	2.132.939	1.159.345	1.287.439	3.242.323	3.379.275	2.461.778	629.612	2.870.949
2011	6.869.554	4.434.016	4.237.433	2.527.056	1.278.796	1.445.230	3.527.701	3.600.367	2.447.185	658.845	3.037.866
2012	7.023.938	4.666.243	4.506.803	2.966.667	1.341.546	980.904	5.840.090	3.097.823	1.776.145	474.659	2.006.091
2013	7.117.598	4.883.976	4.806.927	3.521.211	1.434.709	733.686	6.291.330	3.067.934	2.051.428	525.307	2.252.610

Fuente: DANE, TIC's

* Personas que usaron computador o internet en los últimos 12 meses

Cuadro 60. Número de suscriptores a internet dedicado, por entidad territorial. 2006-2012
Suscriptores

Año	Bogotá	Valle del Cauca	Antioquia	Santander	Atlántico	Cundinamarca	Total nacional
2006	321.692	26.487	101.637	39.398	32.486	7.565	628.077
2007	515.778	98.459	188.958	72.770	67.280	24.644	1.209.097
2008	721.448	180.344	321.311	101.593	107.060	54.311	1.902.844
2009	787.359	215.863	400.126	122.309	117.370	68.322	2.215.548
2010	889.597	259.460	512.061	145.613	141.073	87.895	2.651.363
2011	1.055.343	346.812	670.363	183.061	168.227	119.406	3.331.168
2012	1.203.544	420.917	756.203	215.795	198.590	148.870	3.898.754

Fuente: MinTIC

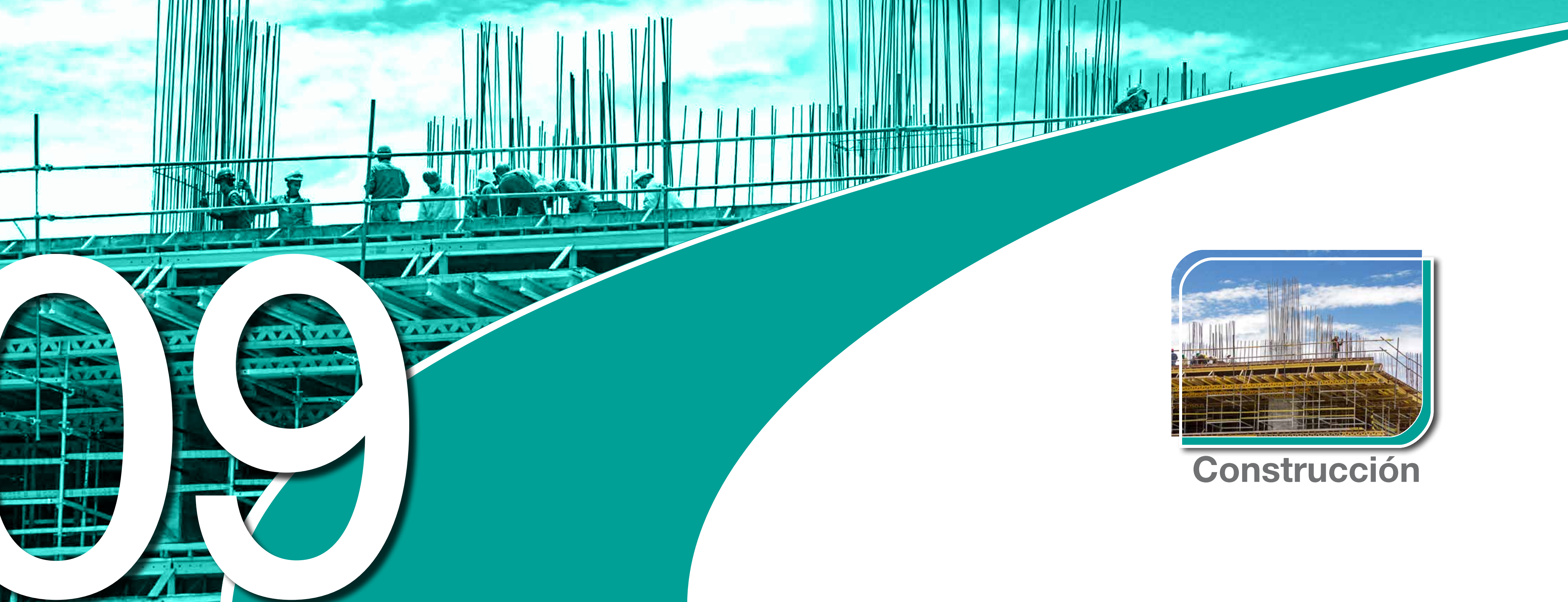

09



Construcción

Cuadro 61. Total área licenciada para edificaciones en Bogotá y 77 municipios. 2000-2013
Miles de metros cuadrados (m²)

Destino	2000	2001	2002	2003	2004	2005	2006	2007	2008	2009	2010	2011	2012	2013
77 municipios														
Total	7.889	8.620	10.328	13.009	12.217	12.987	16.210	19.254	16.996	13.431	17.733	23.753	20.159	23.262
Vivienda	5.773	6.440	8.530	10.064	9.243	9.895	12.072	13.980	12.002	9.755	13.535	18.886	15.520	17.609
VIS	2.320	2.304	3.134	2.139	2.034	2.192	2.683	2.967	2.355	2.636	4.241	5.224	4.207	6.279
No VIS	3.453	4.136	5.396	7.925	7.210	7.703	9.389	11.013	9.647	7.119	9.294	13.662	11.313	11.330
Otros destinos	2.116	2.180	1.798	2.945	2.974	3.092	4.138	5.274	4.993	3.675	4.198	4.868	4.639	5.652
Bogotá														
Total	2.139	2.703	3.785	4.621	4.116	3.749	5.335	6.277	5.602	3.724	5.358	6.398	4.801	6.338
Vivienda	1.230	1.859	3.131	3.723	2.885	2.816	4.138	4.785	3.934	2.624	4.326	5.245	3.479	4.220
VIS	554	484	1.044	782	577	764	993	858	862	911	1.414	1.495	916	1.138
No VIS	676	1.375	2.087	2.941	2.308	2.052	3.145	3.928	3.073	1.713	2.912	3.749	2.563	3.083
Otros destinos	909	843	654	897	1.231	933	1.196	1.492	1.668	1.101	1.032	1.153	1.322	2.118
Participación porcentual (%) Bogotá														
Total	27,1	31,4	36,6	35,5	33,7	28,9	32,9	32,6	33,0	27,7	30,2	26,9	23,8	27,2
Vivienda	21,3	28,9	36,7	37,0	31,2	28,5	34,3	34,2	32,8	26,9	32,0	27,8	22,4	24,0
VIS	23,9	21,0	33,3	36,6	28,4	34,8	37,0	28,9	36,6	34,5	33,3	28,6	21,8	18,1
No VIS	19,6	33,2	38,7	37,1	32,0	26,6	33,5	35,7	31,8	24,1	31,3	27,4	22,7	27,2
Otros destinos	42,9	38,7	36,4	30,5	41,4	30,2	28,9	28,3	33,4	30,0	24,6	23,7	28,5	37,5

Fuente: DANE, Licencias de Construcción.

Cuadro 62. Total área licenciada en Bogotá y 77 municipios, según destinos. 2000-2013
Miles de metros cuadrados (m²)

Destino	2000	2001	2002	2003	2004	2005	2006	2007	2008	2009	2010	2011	2012	2013
77 municipios														
Vivienda	5.773	6.440	8.530	10.064	9.243	9.895	12.072	13.970	12.002	9.755	13.535	18.751	15.520	17.609
Industria	263	202	194	216	220	298	379	668	505	314	291	309	240	191
Oficina	80	197	151	196	159	299	418	666	748	479	538	696	707	1.267
Bodega	107	54	122	216	200	274	339	392	580	353	260	437	422	591
Comercio	816	827	666	1.270	1.497	1.216	2.008	2.326	1.780	1.234	1.151	1.894	1.768	1.932
Hotel	52	41	49	84	84	134	155	331	353	243	371	448	433	412
Educación	277	421	341	501	341	365	379	358	429	524	723	604	455	492
Hospital	89	79	86	137	126	215	207	229	256	235	431	252	219	389

Destino	2000	2001	2002	2003	2004	2005	2006	2007	2008	2009	2010	2011	2012	2013
Admón pública	121	51	65	38	60	61	98	63	55	50	147	129	111	205
Religioso	69	108	46	81	67	111	48	131	90	59	93	84	79	80
Social-recreacional	143	160	51	138	67	91	44	98	173	165	170	118	176	88
Otro	100	40	27	67	153	24	64	10	25	19	22	25	29	6
Total	7.889	8.620	10.328	13.009	12.217	12.983	16.210	19.242	16.996	13.431	17.733	23.747	20.159	23.262
Bogotá														
Vivienda	1.230	1.859	3.131	3.723	2.885	2.816	4.138	4.785	3.934	2.624	4.326	5.245	3.479	4.220
Industria	130	75	92	89	123	147	168	174	152	100	39	54	48	40
Oficina	35	161	81	144	107	166	275	537	608	368	330	471	550	1.051
Bodega	42	9	9	3	4	4	30	4	14	5	10	19	11	16
Comercio	348	336	277	413	650	312	492	378	509	392	219	256	402	746
Hotel	2	2	7	5	8	13	32	146	81	38	101	114	60	59
Educación	135	137	149	164	198	161	124	127	149	93	172	152	124	87
Hospital	19	6	4	20	26	55	10	35	10	46	50	20	59	77
Admón pública	82	11	-	0	10	37	10	44	14	14	63	42	27	26
Religioso	26	13	10	11	10	9	8	11	10	17	13	14	30	9
Social-recreacional	62	77	13	30	16	20	9	34	120	25	34	10	7	7
Otro	28	16	14	19	80	8	40	2	1	2	1	1	3	0
Total	2.139	2.703	3.785	4.621	4.116	3.749	5.335	6.277	5.602	3.724	5.358	6.398	4.801	6.338
Participación porcentual (%) Bogotá														
Vivienda	21,3	28,9	36,7	37,0	31,2	28,5	34,3	34,3	32,8	26,9	32,0	28,0	22,4	24,0
Industria	49,3	37,0	47,5	41,3	56,0	49,4	44,2	26,1	30,1	31,9	13,3	17,5	19,8	21,0
Oficina	44,0	81,8	53,6	73,2	67,6	55,7	65,7	80,6	81,3	76,9	61,4	67,7	77,8	83,0
Bodega	39,4	16,5	7,0	1,2	2,0	1,6	9,0	1,0	2,4	1,3	3,8	4,3	2,7	2,7
Comercio	42,7	40,7	41,7	32,5	43,4	25,7	24,5	16,2	28,6	31,8	19,0	13,5	22,7	38,6
Hotel	3,6	4,0	13,2	5,7	9,4	9,5	20,4	44,2	22,8	15,6	27,2	25,4	13,9	14,2
Educación	48,7	32,5	43,6	32,8	58,0	44,1	32,6	35,5	34,6	17,8	23,8	25,2	27,4	17,7
Hospital	21,4	8,0	4,4	14,5	20,4	25,5	4,8	15,3	4,1	19,6	11,5	7,8	27,1	19,8
Admón pública	67,4	22,4	-	0,5	15,8	61,0	10,3	69,3	26,0	28,5	42,7	32,5	24,6	12,8
Religioso	38,1	11,9	21,8	13,4	14,4	7,8	15,8	8,5	11,2	28,2	14,4	17,0	38,7	10,6
Social-recreacional	43,4	48,0	25,0	21,4	23,5	22,3	19,6	34,5	69,5	15,1	20,3	8,6	4,0	7,7
Otro	28,0	40,4	50,2	28,4	52,4	34,8	63,1	19,9	5,1	12,1	3,8	5,2	11,1	0,2
Total	27,1	31,4	36,6	35,5	33,7	28,9	32,9	32,6	33,0	27,7	30,2	26,9	23,8	27,2

Fuente: DANE, Licencias de Construcción.

Cuadro 63. Unidades de vivienda licenciadas en Bogotá y 77 municipios, según VIS y No VIS. 2000-2013
Número

Destino	2000	2001	2002	2003	2004	2005	2006	2007	2008	2009	2010	2011	2012	2013
77 municipios														
Total vivienda	81.699	89.828	107.876	100.885	94.629	103.840	122.642	141.242	121.802	107.497	153.903	202.242	165.033	203.952
VIS	42.582	41.747	53.423	33.205	36.805	41.725	46.126	52.357	41.633	45.504	71.008	85.557	70.356	107.522
No VIS	39.117	48.081	54.453	67.680	57.824	62.115	76.516	88.885	80.169	61.993	82.895	116.685	94.677	96.430
Bogotá														
Total vivienda	19.088	26.625	37.146	35.916	27.965	27.541	44.039	46.832	41.228	29.879	48.876	56.539	36.074	40.865
VIS	9.840	8.512	15.894	12.024	10.049	12.327	17.763	15.038	14.705	15.495	23.758	24.591	14.762	15.393
No VIS	9.248	18.113	21.252	23.892	17.916	15.214	26.276	31.794	26.523	14.384	25.118	31.948	21.312	25.472
Participación porcentual (%) Bogotá														
Total vivienda	23,4	29,6	34,4	35,6	29,6	26,5	35,9	33,2	33,8	27,8	31,8	28,0	21,9	20,0
VIS	23,1	20,4	29,8	36,2	27,3	29,5	38,5	28,7	35,3	34,1	33,5	28,7	21,0	14,3
No VIS	23,6	37,7	39,0	35,3	31,0	24,5	34,3	35,8	33,1	23,2	30,3	27,4	22,5	26,4

Fuente: DANE, Licencias de Construcción.

Cuadro 64. Unidades de vivienda aprobadas para construcción por departamento, según VIS y No VIS. 2000-2013
Número

Destino	2000	2001	2002	2003	2004	2005	2006	2007	2008	2009	2010	2011	2012	2013
77 municipios														
Total	81.699	89.828	107.876	100.885	94.629	103.840	122.642	141.242	121.802	107.497	153.903	202.242	165.033	203.952
Vis	42.582	41.747	53.423	33.205	36.805	41.725	46.126	52.357	41.633	45.504	71.008	85.557	70.356	107.522
No VIS	39.117	48.081	54.453	67.680	57.824	62.115	76.516	88.885	80.169	61.993	82.895	116.685	94.677	96.430
Bogotá														
Total	19.088	26.625	37.146	35.916	27.965	27.541	44.039	46.832	41.228	29.879	48.876	56.539	36.074	40.865
Vis	9.840	8.512	15.894	12.024	10.049	12.327	17.763	15.038	14.705	15.495	23.758	24.591	14.762	15.393
No VIS	9.248	18.113	21.252	23.892	17.916	15.214	26.276	31.794	26.523	14.384	25.118	31.948	21.312	25.472
Antioquia														
Total	9.789	9.710	15.305	18.530	13.725	15.425	13.451	16.515	10.523	13.543	20.433	31.345	25.532	23.919
Vis	3.344	2.004	4.442	3.546	3.201	3.892	2.967	4.998	2.933	1.908	5.835	9.791	4.149	8.178
No VIS	6.445	7.706	10.863	14.984	10.524	11.533	10.484	11.517	7.590	11.635	14.598	21.554	21.383	15.741

Destino	2000	2001	2002	2003	2004	2005	2006	2007	2008	2009	2010	2011	2012	2013
Cundinamarca														
Total	1.795	3.308	7.174	2.010	4.349	3.643	6.338	10.181	5.371	5.930	17.213	24.135	18.884	23.059
Vis	486	2.644	5.795	644	1.578	664	2.481	6.943	2.481	2.453	12.531	18.779	8.907	13.707
No VIS	1.309	664	1.379	1.366	2.771	2.979	3.857	3.238	2.890	3.477	4.682	5.356	9.977	9.352
Valle del Cauca														
Total	11.556	7.727	10.111	12.293	13.955	15.159	13.506	17.870	14.697	12.468	18.703	21.867	17.622	14.646
Vis	7.553	4.051	4.640	4.370	6.372	5.183	3.397	7.537	5.791	6.089	10.501	8.738	11.786	7.833
No VIS	4.003	3.676	5.471	7.923	7.583	9.976	10.109	10.333	8.906	6.379	8.202	13.129	5.836	6.813
Santander														
Total	3.685	3.398	5.318	4.417	4.250	5.023	9.936	6.340	7.197	6.087	8.402	10.213	11.369	13.434
Vis	1.474	1.515	1.616	439	725	1.402	5.502	1.589	450	1.102	1.003	1.254	2.032	4.883
No VIS	2.211	1.883	3.702	3.978	3.525	3.621	4.434	4.751	6.747	4.985	7.399	8.751	9.337	8.551
Atlántico														
Total	1.560	2.334	3.685	2.901	3.824	4.819	2.206	5.076	2.344	2.668	3.417	6.445	6.064	11.847
Vis	424	399	2.353	529	1.377	2.327	646	1.170	157	974	1.566	1.439	2.811	7.819
No VIS	1.136	1.935	1.332	2.372	2.447	2.492	1.560	3.906	2.187	1.694	1.851	5.006	3.253	4.028
Resto de departamentos														
Total	34.226	36.726	29.137	24.818	26.561	32.230	33.166	38.428	40.442	36.922	36.859	51.698	79.741	112.675
Vis	19.461	22.622	18.683	11.653	13.503	15.930	13.370	15.082	15.116	17.483	15.814	20.965	36.848	68.299
No VIS	14.765	14.104	10.454	13.165	13.058	16.300	19.796	23.346	25.326	19.439	21.045	30.941	42.893	44.376

Fuente: DANE, Licencias de Construcción.

Cuadro 65. Total área nueva que inició proceso de construcción en Bogotá y siete principales ciudades, según destino. 2002-2013
Miles de metros cuadrados (m²)

Destino	2002	2003	2004	2005	2006	2007	2008	2009	2010	2011	2012	2013
Siete principales ciudades*												
Total edificaciones	5.804	6.978	8.279	8.960	10.921	12.552	10.359	8.216	10.131	11.804	10.977	13.205
Vivienda	n.d	n.d	n.d	6.811	7.786	8.803	7.112	5.904	7.506	9.066	8.260	10.103
VIP	n.d	n.d	n.d	645	848	938	605	589	690	461	567	1.329
VIS	2.251	1.505	1.627	1.607	2.015	2.112	1.532	1.789	2.279	2.675	2.205	3.053
No VIS	n.d	n.d	n.d	5.204	5.771	6.691	5.581	4.115	5.227	6.391	6.054	7.050
Otros destinos	n.d	n.d	n.d	2.150	3.135	3.750	3.246	2.312	2.624	2.739	2.717	3.103
Bogotá												
Total edificaciones	3.003	3.036	3.934	4.171	4.820	5.889	5.045	3.727	4.868	4.757	4.310	4.365
Vivienda	2.632	2.484	2.950	3.152	3.672	4.220	3.500	2.628	3.689	3.806	3.219	3.104
VIP	n.d	n.d	n.d	389	492	385	299	258	280	135	212	90
VIS	1.372	676	759	771	985	1.000	717	800	977	841	654	417
No VIS	1.260	1.808	2.191	2.382	2.686	3.221	2.784	1.828	2.711	2.965	2.565	2.687
Otros destinos	371	552	984	1.019	1.149	1.669	1.545	1.099	1.180	951	1.090	1.261
Participación porcentual (%) Bogotá												
Total edificaciones	51,8	43,5	47,5	46,6	44,1	46,9	48,7	45,4	48,1	40,3	39,3	33,1
Vivienda	n.a	n.a	n.a	46,3	47,2	47,9	49,2	44,5	49,1	42,0	39,0	30,7
VIP	n.a	n.a	n.a	60,2	58,0	41,1	49,5	43,7	40,6	29,2	37,4	6,8
VIS	60,9	45,0	46,6	48,0	48,9	47,3	46,8	44,7	42,9	31,4	29,7	13,7
No VIS	n.a	n.a	n.a	45,8	46,5	48,1	49,9	44,4	51,9	46,4	42,4	38,1
Otros destinos	n.a	n.a	n.a	47,4	36,7	44,5	47,6	47,6	45,0	34,7	40,1	40,6

Fuente: DANE, Censo de Edificaciones.

* Incluye las áreas urbanas de Bogotá, Cali, Barranquilla, Pereira, y Amenia; y las áreas metropolitanas de Medellín y Bucaramanga.

Cuadro 66. Área nueva que inició proceso de construcción en Bogotá, según destinos. 2000-2013
Miles de metros cuadrados (m²)

Destino	2000	2001	2002	2003	2004	2005	2006	2007	2008	2009	2010	2011	2012	2013
Apartamentos	508	597	1.419	1.740	1.972	2.148	2.761	3.670	3.077	2.183	3.145	3.405	2.860	2.754
Casas	242	455	1.213	744	978	1.004	911	550	423	444	544	405	359	350
Oficinas	14	11	47	31	135	152	197	481	491	326	287	226	345	351

Destino	2000	2001	2002	2003	2004	2005	2006	2007	2008	2009	2010	2011	2012	2013
Comercio	202	112	84	316	489	355	320	269	452	281	291	319	180	150
Bodegas	71	61	88	69	144	223	233	256	185	152	134	78	121	117
Educación	114	64	61	40	85	110	274	413	120	71	164	54	97	126
Hoteles	15	13	6	14	40	21	7	68	77	121	77	118	81	45
Hospitales	16	3	5	14	6	48	20	15	29	39	81	23	43	68
Administración pública	20	16	32	1	14	14	27	50	126	42	63	65	32	109
Otros	103	86	47	67	72	95	70	116	65	66	83	69	191	296
Total	1.305	1.418	3.003	3.036	3.934	4.171	4.820	5.889	5.045	3.727	4.868	4.761	4.310	4.365

Fuente: DANE, Censo de Edificaciones.

Cuadro 67. Unidades de vivienda que iniciaron proceso de construcción en Bogotá y principales siete ciudades. 2005-2013
Número

Destino	2005	2006	2007	2008	2009	2010	2011	2012	2013
Siete principales ciudades*									
Total vivienda	69.681	86.403	94.617	73.608	67.902	88.009	103.086	86.423	110.261
VIP	14.533	20.156	20.716	12.580	12.076	14.137	9.550	11.506	27.091
VIS	29.058	38.805	39.831	27.635	32.031	41.394	47.709	31.613	45.422
No VIS	40.623	47.598	54.786	45.973	35.871	46.615	55.377	54.810	64.839
Bogotá									
Total vivienda	33.891	42.779	45.892	36.478	30.487	41.645	40.462	35.159	31.750
VIP	8.938	11.418	8.380	6.413	5.204	5.448	2.793	4.315	1.718
VIS	14.820	19.988	19.209	13.784	14.443	17.650	14.999	11.838	7.263
No VIS	19.071	22.791	26.683	22.694	16.044	23.995	25.463	23.321	24.487
Participación porcentual (%) Bogotá									
Total vivienda	48,6	49,5	48,5	49,6	44,9	47,3	39,3	40,7	28,8
VIP	61,5	56,6	40,5	51,0	43,1	38,5	29,2	37,5	6,3
VIS	51,0	51,5	48,2	49,9	45,1	42,6	31,4	37,4	16,0
No VIS	46,9	47,9	48,7	49,4	44,7	51,5	46,0	42,5	37,8

Fuente: DANE, Censo de Edificaciones.

* Incluye las áreas urbanas de Bogotá, Cali, Barranquilla, Pereira, y Armenia; y las áreas metropolitanas de Medellín y Bucaramanga.

Cuadro 68. Área que culminó proceso de construcción en Bogotá, según destinos. 2000-2013
Miles de metros cuadrados (m²)

Destino	2000	2001	2002	2003	2004	2005	2006	2007	2008	2009	2010	2011	2012	2013
Total	1.798	2.311	2.933	3.171	3.868	4.148	4.591	3.933	5.231	5.246	4.495	4.522	4.649	5.098
Apartamentos	772	842	1.142	1.424	2.020	2.171	2.195	2.249	3.344	3.377	2.760	2.848	3.155	3.527
Casas	271	482	1.121	1.234	1.103	1.047	1.091	738	539	476	456	439	473	374
Oficinas	103	30	93	28	21	98	208	121	239	622	286	358	240	242
Comercio	147	347	202	137	363	400	515	221	460	165	350	352	328	301
Bodegas	126	104	113	112	163	154	257	200	215	167	178	153	124	171
Educación	196	175	109	111	73	94	151	278	252	254	107	133	79	100
Hoteles	22	47	14	8	14	25	24	15	20	43	94	76	51	125
Hospitales	54	33	12	16	8	16	43	8	39	19	35	22	21	52
Administración pública	64	115	35	28	30	49	6	33	32	74	146	39	73	34
Otros	43	135	90	73	74	95	102	71	91	49	83	104	98	163

Fuente: DANE, Censo de Edificaciones.

Cuadro 69. Unidades de vivienda que culminaron proceso de construcción en Bogotá y principales siete ciudades. 2002-2013
Número

Destino	2002	2003	2004	2005	2006	2007	2008	2009	2010	2011	2012	2013
Siete principales ciudades*												
Total vivienda	57.834	62.868	62.624	64.246	76.914	72.442	84.851	80.987	74.747	84.629	88.279	116.847
VIS	42.691	40.131	29.342	29.443	36.050	32.013	36.567	33.000	34.735	41.445	41.401	57.384
No VIS	15.143	22.737	33.282	34.803	40.864	40.429	48.284	47.987	40.012	43.184	46.878	59.463
Bogotá												
Total vivienda	31.554	32.459	31.349	32.001	36.553	33.202	42.769	40.387	36.836	36.854	39.147	41.924
VIS	24.657	20.716	15.228	14.944	18.084	15.038	18.858	16.076	17.011	14.752	14.692	13.575
No VIS	6.897	11.743	16.121	17.057	18.469	18.164	23.911	24.311	19.825	22.102	24.455	28.349
Participación porcentual (%) Bogotá												
Total vivienda	54,6	51,6	50,1	49,8	47,5	45,8	50,4	49,9	49,3	43,5	44,3	35,9
VIS	57,8	51,6	51,9	50,8	50,2	47,0	51,6	48,7	49,0	35,6	35,5	23,7
No VIS	45,5	51,6	48,4	49,0	45,2	44,9	49,5	50,7	49,5	51,2	52,2	47,7

Fuente: DANE, Censo de Edificaciones.

* Incluye las áreas urbanas de Bogotá, Cali, Barranquilla, Pereira, y Amenia; y las áreas metropolitanas de Medellín y Bucaramanga.

Cuadro 70. Área destinada a vivienda que inició proceso de construcción en Bogotá, según localidad. 2000-2013
Miles de metros cuadrados (m2)

Localidad	2000	2001	2002	2003	2004	2005	2006	2007	2008	2009	2010	2011	2012	2013
Total	750	1.051	2.632	2.484	2.950	3.152	3.672	4.220	3.500	2.628	3.689	3.806	3.219	3.104
Usaquén	47	72	372	699	725	623	720	881	707	533	753	869	751	851
Chapinero	5	15	100	231	391	297	309	334	282	229	224	276	183	333
Santafé	17	6	12	22	22	6	92	88	10	21	8	25	82	11
San Cristóbal	14	15	50	24	27	4	26	18	21	42	53	35	59	49
Usme	3	11	24	16	15	23	28	8	33	36	86	172	81	122
Tunjuelito	16	51	31	13	4	42	17	17	9	50	14	42	9	12
Bosa	25	42	86	73	143	154	200	188	134	78	129	148	134	69
Kennedy	66	77	176	138	120	255	323	607	656	413	674	480	370	225
Fontibón	110	192	644	404	438	357	494	465	159	74	392	356	209	229
Engativá	78	68	144	97	122	249	174	280	164	136	163	229	182	233
Suba	197	247	681	563	675	955	1.055	1.103	1.025	764	874	873	829	622
Barrios Unidos	7	52	59	18	46	21	92	48	21	54	56	36	41	67
Teusaquillo	55	97	159	85	122	110	101	105	187	39	90	71	53	51
Los Mártires	2	14	14	1	4	2	3	13	3	4	5	13	4	14
Antonio Nariño	15	3	12	6	12	8	2	10	4	9	14	11	14	10
Puente Aranda	17	20	26	22	33	28	11	18	27	26	25	33	50	37
La Candelaria	-	-	2	0	0	-	-	-	-	-	-	-	4	0
Rafael Uribe Uribe	15	38	24	13	19	9	9	33	33	51	63	32	68	38
Ciudad Bolívar	60	32	15	59	32	8	16	6	23	71	65	108	95	129
Sin información	-	-	-	-	-	-	-	-	-	-	-	-	-	1

Fuente: DANE, Censo de Edificaciones.

Cuadro 71. Área destinada a vivienda de interés prioritario (VIP) que inició proceso de construcción en Bogotá, según localidad. 2005-2013
Miles de metros cuadrados (m2)

Localidad	2005	2006	2007	2008	2009	2010	2011	2012	2013
Total	389	492	385	299	258	280	135	212	90
Usaquén	2	4	0	0	0	0	1	1	0
Chapinero	-	-	-	-	0	0	0	0	0
Santafé	-	-	-	-	0	0	0	-	1
San Cristóbal	0	9	12	5	9	6	5	3	10
Usme	17	27	5	13	4	9	13	23	51
Tunjuelito	0	0	0	0	0	0	1	0	0
Bosa	129	180	160	69	32	37	56	55	6
Kennedy	81	57	106	190	126	183	30	102	3
Fontibón	64	142	47	0	0	1	1	1	0
Engativá	11	12	11	3	13	6	4	4	2
Suba	73	51	30	3	6	14	6	9	4
Barrios Unidos	0	0	0	0	0	0	0	0	-
Teusaquillo	0	-	-	-	-	0	0	0	-
Los Mártires	-	0	0	-	1	0	-	-	-
Antonio Nariño	-	0	-	-	-	0	0	0	0
Puente Aranda	0	0	0	0	0	1	0	0	0
La Candelaria	-	-	-	-	-	-	-	-	0
Rafael Uribe Uribe	3	0	14	0	27	12	3	3	3
Ciudad Bolívar	6	9	1	14	39	9	14	10	10

Fuente: DANE, Censo de Edificaciones.

Cuadro 72. Area destinada a vivienda de interés social (VIS) que inició proceso de construcción en Bogotá, según localidad. 2002-2013
Miles de metros cuadrados (m2)

Localidad	2002	2003	2004	2005	2006	2007	2008	2009	2010	2011	2012	2013
Total	1.372	676	759	771	985	1.000	717	800	977	841	654	417
Usaquén	99	46	20	4	31	27	35	44	29	11	19	6
Chapinero	14	-	6	-	-	13	0	0	0	0	0	1
Santafé	10	6	-	-	9	9	0	0	0	13	-	1
San Cristóbal	47	23	25	1	20	16	16	37	39	25	53	16
Usme	23	15	14	21	24	6	32	34	84	169	77	114
Tunjuelito	16	11	3	31	9	6	5	4	8	2	2	3
Bosa	85	71	142	151	197	184	130	70	118	138	125	58
Kennedy	123	113	42	123	185	318	320	255	370	189	175	77
Fontibón	371	132	212	180	235	224	33	9	10	30	33	14
Engativá	104	62	66	94	57	56	56	50	55	58	35	9
Suba	384	119	176	147	183	97	31	174	142	119	41	36
Barrios Unidos	39	1	0	0	1	1	1	0	1	1	1	1
Teusaquillo	-	0	1	1	17	-	-	2	0	0	1	1
Los Mártires	0	0	2	0	1	8	0	1	0	0	0	-
Antonio Nariño	11	1	0	2	1	0	2	3	1	2	1	0
Puente Aranda	10	7	1	2	0	2	4	2	3	2	4	3
La Candelaria	-	-	-	-	-	-	-	-	-	-	-	0
Rafael Uribe Uribe	21	10	18	5	0	29	32	45	54	20	21	21
Ciudad Bolívar	14	58	31	7	15	4	21	69	62	60	65	56
Sin información	-	-	-	-	-	-	-	-	-	-	-	0

Fuente: DANE, Censo de Edificaciones.

Cuadro 73. Área destinada a vivienda diferente a Interés Social (No Vis) que inició proceso de construcción en Bogotá, según localidad. 2002-2013

Miles de metros cuadrados (m2)

Localidad	2002	2003	2004	2005	2006	2007	2008	2009	2010	2011	2012	2013
Total	1.260	1.808	2.191	2.382	2.686	3.221	2.784	1.828	2.711	2.965	2.565	2.687
Usaquén	273	653	705	619	690	855	672	489	724	858	732	846
Chapinero	86	231	385	297	309	321	282	228	224	276	183	332
Santafé	2	16	22	6	82	79	10	21	8	12	82	11
San Cristóbal	2	1	2	3	6	2	5	5	14	10	6	33
Usme	1	0	1	2	3	2	1	2	3	3	3	7
Tunjuelito	15	3	2	12	8	12	4	46	6	39	7	9
Bosa	1	2	2	3	3	5	4	8	10	9	9	11
Kennedy	53	25	78	132	138	289	337	157	304	290	195	149
Fontibón	273	272	225	177	259	241	126	65	382	326	176	214
Engativá	40	34	56	154	118	224	108	86	108	171	147	224
Suba	297	443	499	809	872	1.006	994	590	732	754	788	586
Barrios Unidos	20	17	46	21	92	47	20	54	55	34	40	66
Teusaquillo	159	85	121	110	84	105	187	36	90	71	52	51
Los Mártires	14	1	1	2	2	4	3	2	4	13	3	14
Antonio Nariño	1	5	12	6	1	10	2	6	13	9	13	9
Puente Aranda	16	15	32	26	10	16	23	24	22	31	46	34
La Candelaria	2	0	0	-	-	-	-	-	-	-	4	0
Rafael Uribe Uribe	4	3	1	4	8	4	2	6	9	12	47	17
Ciudad Bolívar	1	1	1	1	1	2	2	1	4	47	31	73
Sin información	-	-	-	-	-	-	-	-	-	-	-	1

Fuente: DANE, Censo de Edificaciones.

Cuadro 74. Unidades de vivienda que iniciaron proceso de construcción en Bogotá, según localidad. 2000-2013
Número

Localidad	2000	2001	2002	2003	2004	2005	2006	2007	2008	2009	2010	2011	2012	2013
Total	11.665	15.134	33.721	24.154	28.041	33.891	42.779	45.892	36.478	30.487	41.645	40.462	35.159	31.750
Usaquén	416	626	3.094	4.743	4.879	3.899	5.880	6.850	5.598	4.724	6.389	6.703	6.200	7.086
Chapinero	35	60	627	1.068	1.844	1.506	2.107	2.278	1.615	1.638	1.459	1.559	1.303	1.927
Santafé	403	103	135	223	200	48	874	912	109	153	82	346	668	144
San Cristóbal	214	369	1.025	391	484	31	495	379	384	651	814	487	904	659
Usme	19	250	447	281	347	480	618	149	597	572	1.464	3.056	1.372	2.183
Tunjuelito	212	759	343	167	46	608	239	189	80	562	164	577	81	115
Bosa	431	801	1.741	1.276	2.716	3.435	4.475	3.997	2.756	1.286	2.356	2.793	2.515	1.007
Kennedy	915	1.047	2.608	1.993	1.488	3.875	4.891	9.225	9.873	6.943	10.542	6.975	5.981	3.402
Fontibón	2.294	3.135	8.862	4.717	5.392	4.840	7.405	6.761	1.594	750	4.152	3.045	2.333	2.714
Engativá	1.034	742	2.042	1.309	1.639	3.290	2.352	3.281	2.042	1.606	1.991	2.564	2.229	2.715
Suba	3.194	4.048	9.294	5.463	6.481	10.113	10.728	9.762	8.767	8.199	8.751	8.561	7.435	5.612
Barrios Unidos	62	659	826	216	400	217	869	304	215	483	403	308	337	661
Teusaquillo	497	964	1.432	706	781	992	1.247	784	1.414	404	626	611	518	480
Los Mártires	44	184	214	10	41	10	29	174	35	33	39	123	22	134
Antonio Nariño	240	13	153	53	100	89	13	64	38	69	137	101	120	72
Puente Aranda	224	201	279	242	320	209	109	138	236	247	211	329	527	338
La Candelaria	0	0	15	1	2	0	0	0	0	0	0	0	38	2
Rafael Uribe Uribe	192	576	350	162	292	100	92	566	547	853	933	472	1.009	552
Ciudad Bolívar	1.239	597	234	1.133	589	149	356	79	578	1.314	1.132	1.852	1.567	1.944
Sin información	0	0	0	0	0	0	0	0	0	0	0	0	0	3

Fuente: DANE, Censo de Edificaciones

Cuadro 75. Unidades de Vivienda de Interés Prioritaria (VIP) que iniciaron proceso de construcción en Bogotá, según localidad. 2004-2013
Número

Localidad	2004	2005	2006	2007	2008	2009	2010	2011	2012	2013
Total	2.079	8.938	11.418	8.380	6.413	5.204	5.448	2.793	4.315	1.718
Usaquén	52	52	97	1	3	5	9	16	23	6
Chapinero	-	-	-	-	-	1	2	5	1	5
Santafé	-	-	-	-	-	1	1	5	0	8
San Cristóbal	102	6	275	318	149	171	128	94	42	183
Usme	74	417	610	134	282	89	148	241	406	999
Tunjuelito	2	2	1	3	4	5	3	10	3	3
Bosa	933	3.061	4.194	3.578	1.593	666	739	1.196	1.254	101
Kennedy	21	1.749	1.090	2.156	3.797	2.648	3.683	623	2.128	77
Fontibón	295	1.313	3.426	1.162	7	10	12	10	12	8
Engativá	33	315	267	209	52	229	103	77	79	37
Suba	437	1.825	1.193	547	49	93	208	103	150	73
Barrios Unidos	-	2	1	1	6	3	1	6	2	0
Teusaquillo	2	2	-	-	-	-	1	1	1	0
Los Mártires	-	-	12	2	-	10	4		0	0
Antonio Nariño	-	-	1	-	-	-	1	1	2	1
Puente Aranda	7	4	2	10	4	14	14	10	3	8
La Candelaria	0	0	0	0	0	0	0	0	0	1
Rafael Uribe Uribe	78	53	2	247	5	492	244	100	51	43
Ciudad Bolívar	43	137	247	12	462	767	147	295	158	165
Sin información	-	-	-	-	-	-	-	-	-	-

Fuente: DANE, Censo de Edificaciones.

Cuadro 76. Unidades de Vivienda de Interés Social (VIS) que iniciaron proceso de construcción en Bogotá, según localidad. 2002-2013
Número

Localidad	2002	2003	2004	2005	2006	2007	2008	2009	2010	2011	2012	2013
Total	23.023	11.033	12.980	14.820	19.988	19.209	13.784	14.443	17.650	14.999	11.838	7.263
Usaquén	1.321	725	340	89	650	477	629	761	539	197	363	120
Chapinero	220	-	107	-	-	192	1	1	3	6	2	9
Santafé	133	86	-	-	137	132	1	2	3	225	0	10
San Cristóbal	1.013	386	469	16	422	370	336	629	693	410	862	261
Usme	442	280	342	470	565	142	591	563	1.450	3.046	1.358	2.093
Tunjuelito	255	155	34	483	152	76	63	49	136	34	28	41
Bosa	1.735	1.265	2.709	3.419	4.461	3.975	2.739	1.251	2.307	2.710	2.461	953
Kennedy	2.035	1.734	690	2.380	3.435	5.762	6.125	5.092	7.116	3.340	3.330	1.361
Fontibón	6.115	2.110	3.440	3.118	5.023	4.509	587	164	182	581	585	238
Engativá	1.637	935	1.070	1.572	1.047	930	986	805	921	945	600	139
Suba	6.670	1.946	2.837	2.961	3.379	1.829	531	2.872	2.211	1.888	620	630
Barrios Unidos	623	15	2	7	7	16	10	9	16	22	15	21
Teusaquillo	-	2	9	18	327	-	-	46	1	6	31	16
Los Mártires	6	4	36	1	15	139	7	21	8	3	4	0
Antonio Nariño	143	12	4	30	8	2	25	36	16	21	9	4
Puente Aranda	127	103	18	30	5	35	50	35	40	32	48	52
La Candelaria	0	0	0	0	0	0	0	0	0	0	0	1
Rafael Uribe Uribe	319	148	289	80	5	552	537	800	891	395	406	412
Ciudad Bolívar	229	1.127	584	146	350	71	566	1.307	1.117	1.138	1.116	901
Sin información	0	0	0	0	0	0	0	0	0	0	0	1

Fuente: DANE, Censo de Edificaciones.

Cuadro 77. Unidades de vivienda diferente a Interés Social (No VIS) que iniciaron proceso de construcción en Bogotá, según localidad. 2002-2013

Número

Localidad	2002	2003	2004	2005	2006	2007	2008	2009	2010	2011	2012	2013
Total	10.698	13.121	15.061	19.071	22.791	26.683	22.694	16.044	23.995	25.463	23.321	24.487
Usaquén	1.773	4.018	4.539	3.810	5.230	6.373	4.969	3.963	5.850	6.506	5.837	6.966
Chapinero	407	1.068	1.737	1.506	2.107	2.086	1.614	1.637	1.456	1.553	1.301	1.918
Santafé	2	137	200	48	737	780	108	151	79	121	668	134
San Cristóbal	12	5	15	15	73	9	48	22	121	77	42	398
Usme	5	1	5	10	53	7	6	9	14	10	14	90
Tunjuelito	88	12	12	125	87	113	17	513	28	543	53	74
Bosa	6	11	7	16	14	22	17	35	49	83	54	54
Kennedy	573	259	798	1.495	1.456	3.463	3.748	1.851	3.426	3.635	2.651	2.041
Fontibón	2.747	2.607	1.952	1.722	2.382	2.252	1.007	586	3.970	2.464	1.748	2.476
Engativá	405	374	569	1.718	1.305	2.351	1.056	801	1.070	1.619	1.629	2.576
Suba	2.624	3.517	3.644	7.152	7.349	7.933	8.236	5.327	6.540	6.673	6.815	4.982
Barrios Unidos	203	201	398	210	862	288	205	474	387	286	322	640
Teusaquillo	1.432	704	772	974	920	784	1.414	358	625	605	487	464
Los Mártires	208	6	5	9	14	35	28	12	31	120	18	134
Antonio Nariño	10	41	96	59	5	62	13	33	121	80	111	68
Puente Aranda	152	139	302	179	104	103	186	212	171	297	479	286
La Candelaria	15	1	2	-	-	-	-	-	-	-	38	1
Rafael Uribe Uribe	31	14	3	20	87	14	10	53	42	77	603	140
Ciudad Bolívar	5	6	5	3	6	8	12	7	15	714	451	1.043
Sin información	0	0	0	0	0	0	0	0	0	0	0	2

Fuente: DANE, Censo de Edificaciones.

Cuadro 78. Despachos de cemento gris según departamentos. 2000-2013
Miles de toneladas

Departamento	2000	2001	2002	2003	2004	2005	2006	2007	2008	2009	2010	2011	2012	2013
Total nacional	5.469	5.014	5.126	5.419	5.730	7.796	7.962	9.090	8.959	8.313	8.921	10.155	10.496	10.866
Bogotá	1.086	962	930	1.115	1.330	1.581	1.487	1.730	1.742	1.599	1.633	1.797	1.619	1.510
Antioquia	795	617	689	798	826	1.119	1.231	1.462	1.446	1.270	1.306	1.420	1.451	1.531
Valle	582	564	612	668	667	846	923	1.011	919	766	803	874	831	882
Santander	232	195	230	249	295	414	363	422	429	424	551	644	741	771
Cundinamarca	197	204	226	250	279	381	389	539	580	476	528	601	869	989
Atlántico	242	229	230	257	264	338	414	445	489	424	462	513	537	614
Bolívar	172	152	177	177	176	293	332	403	456	441	404	443	483	560
Meta	137	156	159	151	146	212	210	248	262	279	326	380	394	386
Boyacá	171	151	159	166	160	246	212	254	245	239	285	334	325	299
Tolima	160	142	141	133	137	206	181	207	211	297	285	298	301	327
Resto de departamentos	1.695	1.641	1.574	1.455	1.451	2.159	2.221	2.368	2.179	2.098	2.338	2.852	2.946	2.997

Fuente: DANE, MMM.

10



Índice de precios
al consumidor IPC

Cuadro 79. Variación 12 meses del Índice de Precios al Consumidor (IPC) en Bogotá y total nacional, según grupos de gasto. 2000-2013
Porcentaje (%)

Grupo de gasto	2000	2001	2002	2003	2004	2005	2006	2007	2008	2009	2010	2011	2012	2013	
Bogotá															
Total IPC	8,9	7,1	6,9	6,0	5,4	4,8	4,1	5,6	7,5	1,9	3,3	3,2	2,4	2,4	
Alimentos	5,6	9,1	12,2	3,6	5,3	6,9	5,5	7,8	13,9	(0,2)	4,1	4,7	3,0	2,0	
Vivienda	4,8	4,1	4,2	6,2	4,8	4,7	4,3	4,3	5,8	3,8	4,1	2,9	2,9	3,1	
Vestuario	5,0	3,6	1,0	1,6	2,6	1,3	1,0	2,5	(0,2)	(0,4)	(1,8)	0,2	0,5	1,2	
Salud	10,9	11,3	9,5	8,3	7,0	5,5	5,6	7,0	5,8	5,2	5,4	4,5	4,6	4,7	
Educación	9,3	10,4	6,0	4,1	5,3	4,4	4,5	5,6	6,7	7,1	4,0	5,0	5,5	5,0	
Diversión	18,1	8,0	5,6	6,8	5,0	2,2	0,2	3,8	(2,0)	1,6	2,0	(0,3)	1,5	2,1	
Transporte	14,8	8,0	3,0	12,4	8,3	3,1	5,1	4,8	5,0	(0,4)	2,5	2,8	0,3	0,6	
Comunicaciones	32,6	3,6	5,6	7,5	(0,1)	11,1	(15,0)	3,8	6,5	0,7	(0,6)	2,5	0,6	4,7	
Otros gastos	16,4	7,8	9,3	5,5	5,4	3,5	5,0	5,1	4,4	3,4	2,8	1,2	1,3	0,7	
Total nacional															
Total IPC	8,8	7,7	7,0	6,5	5,5	4,9	4,5	5,7	7,7	2,0	3,2	3,7	2,4	1,9	
Alimentos	7,4	10,6	10,9	5,3	5,4	6,6	5,7	8,5	13,2	(0,3)	4,1	5,3	2,5	0,9	
Vivienda	4,9	4,3	4,1	6,3	4,9	4,1	4,2	4,3	6,7	4,3	3,7	3,8	3,0	2,7	
Vestuario	3,6	2,6	0,7	1,5	1,4	0,6	0,3	1,7	(0,3)	(0,3)	(1,3)	0,5	0,8	0,9	
Salud	10,3	10,9	9,2	8,6	7,0	5,1	5,3	6,5	5,3	4,9	4,3	3,6	4,3	4,4	
Educación	9,5	10,2	6,5	4,8	5,7	5,2	4,7	5,2	6,1	6,3	4,0	4,6	4,6	4,4	
Diversión	11,7	7,1	5,3	5,2	4,3	2,5	0,5	2,5	0,0	0,5	0,6	(0,3)	0,5	1,8	
Transporte	14,8	8,2	5,1	11,9	8,4	5,0	6,2	5,5	5,4	0,3	2,8	3,1	1,5	1,4	
Comunicaciones	26,4	13,0	11,2	10,5	5,8	9,3	(6,3)	2,4	4,0	0,9	(0,3)	3,3	1,6	2,8	
Otros gastos	15,2	7,6	9,0	5,8	4,9	3,0	4,8	4,4	4,5	3,8	3,2	2,1	1,3	1,0	

Fuente: DANE, IPC.

Cuadro 80. Variación 12 meses del Índice de Precios al Consumidor (IPC) del grupo de alimentos en Bogotá, según gasto básico. Gastos básicos que presentaron las mayores variaciones positivas en 2013. 2000-2013

Porcentaje (%)

Gasto básico	2000	2001	2002	2003	2004	2005	2006	2007	2008	2009	2010	2011	2012	2013
Alimentos	5,6	9,1	12,2	3,6	5,3	6,9	5,5	7,8	13,9	(0,2)	4,1	4,7	3,0	2,0
Tomate de árbol	5,8	46,7	9,4	(33,4)	39,9	26,6	3,8	(5,4)	26,1	(25,0)	22,3	(10,1)	(16,6)	49,4
Otras hortalizas y legumbres frescas	(6,4)	2,2	8,4	19,4	1,4	24,4	2,7	7,9	49,0	(20,6)	56,5	(3,7)	(14,6)	41,1
Arveja	(7,8)	19,1	17,3	26,7	(20,4)	17,4	(1,6)	21,2	(4,1)	(9,6)	32,1	(14,9)	(4,1)	38,2
Cebolla	41,8	(0,3)	(4,8)	84,5	(28,5)	17,7	19,5	(10,6)	86,5	(49,2)	122,2	(28,6)	(9,6)	17,1
Otras frutas frescas	5,8	15,2	13,8	2,7	4,7	12,4	22,0	6,8	34,2	(23,1)	23,7	16,0	(6,7)	13,1
Otros derivados lácteos	10,0	10,8	4,1	9,3	7,4	4,8	3,9	5,4	7,7	6,7	3,5	0,5	3,7	8,1
Carnes frías y embutidos	16,9	7,9	11,2	14,6	3,4	0,6	0,3	4,9	6,4	4,7	2,9	1,4	0,6	7,0
Sopas y cremas	9,6	16,6	6,3	6,1	5,2	3,0	0,9	3,6	12,0	1,6	2,4	0,3	1,0	6,9
Grasas	(4,3)	11,4	25,2	15,4	7,5	4,6	(6,0)	19,7	25,5	2,5	2,5	4,6	(2,7)	6,9
Otras bebidas no alcohólicas	2,5	0,5	7,6	10,2	5,1	2,6	6,4	3,4	5,4	5,5	11,0	3,0	5,3	5,2
Comidas rápidas calientes	5,3	7,2	5,4	12,4	5,2	5,9	2,1	8,2	6,0	3,9	6,9	4,6	5,9	5,1
Queso	7,4	9,1	6,2	4,5	2,6	5,1	4,6	12,0	6,9	13,5	2,6	1,7	2,5	5,0
Bananos	(12,3)	13,5	1,8	(2,9)	(3,5)	(1,6)	21,4	33,0	18,9	(13,0)	2,1	5,8	0,6	4,8
Almuerzo	2,5	4,1	5,9	6,2	2,7	5,1	5,5	6,2	8,1	4,0	4,7	6,0	5,9	4,0
Sal	1,1	9,5	12,3	10,4	8,0	8,4	3,1	7,9	10,2	7,7	2,0	(0,9)	5,7	3,7
Cerdo	0,2	10,2	2,8	3,0	19,7	3,9	2,7	8,3	18,3	(6,4)	(1,7)	(2,1)	1,6	3,7
Gastos de cafetería	7,1	7,8	5,5	2,2	5,5	7,6	4,5	5,8	7,9	3,9	4,0	2,7	6,3	3,7
Pescado de mar, río y enlatado	11,8	7,1	5,1	9,0	15,0	1,8	13,4	6,0	6,5	7,1	2,3	1,9	4,1	3,5
Otros productos de panadería	10,3	14,6	11,0	19,2	7,6	1,7	6,2	9,6	4,4	2,7	1,8	5,9	5,2	3,4
Otras de mar	16,4	17,6	12,7	9,8	5,5	(0,6)	(0,5)	(0,3)	4,2	6,6	2,6	(5,4)	2,1	3,2
Jugos	0,1	7,8	8,1	8,3	7,1	(3,6)	9,9	6,8	5,9	4,8	1,6	2,2	2,9	3,2
Revuelto verde	-	-	-	-	.	-	-	-	-	(6,6)	6,8	8,3	(0,1)	3,1
Gaseosas y maltas	7,4	6,5	6,1	7,8	7,6	2,4	7,2	11,0	4,3	6,6	2,9	7,6	4,0	3,1
Pan	6,5	6,7	13,7	4,1	9,9	1,7	7,0	9,4	12,3	(0,8)	4,2	0,2	3,6	3,1
Res	1,0	19,4	7,2	2,9	7,9	7,4	6,2	16,8	3,4	(4,9)	(4,7)	(2,0)	8,6	3,0

Fuente: DANE, IPC.

Cuadro 81. Variación 12 meses del Índice de Precios al Consumidor (IPC) de alimentos en Bogotá, según gasto básico. Gastos básicos con mayor ponderación en la canasta. 2000-2013

Porcentaje (%)

Gasto básico	2000	2001	2002	2003	2004	2005	2006	2007	2008	2009	2010	2011	2012	2013	Ponderador
Alimentos	5,6	9,1	12,2	3,6	5,3	6,9	5,5	7,8	13,9	(0,2)	4,1	4,7	3,0	2,0	27,45
Almuerzo	2,5	4,1	5,9	6,2	2,7	5,1	5,5	6,2	8,1	4,0	4,7	6,0	5,9	4,0	7,5
Leche	12,9	10,5	7,8	5,3	6,3	7,9	0,1	14,9	9,6	5,6	2,0	2,8	3,5	2,8	2,4
Res	1,0	19,4	7,2	2,9	7,9	7,4	6,2	16,8	3,4	(4,9)	(4,7)	(2,0)	8,6	3,0	2,1
Arroz	2,6	15,3	1,6	15,6	(0,1)	3,3	16,8	4,2	63,6	(22,4)	9,5	1,8	19,7	(13,1)	1,5
Pollo	11,7	7,4	6,2	7,4	6,6	3,7	1,9	4,6	9,5	4,6	(3,2)	17,6	(3,3)	1,7	1,2
Pan	6,5	6,7	13,7	4,1	9,9	1,7	7,0	9,4	12,3	(0,8)	4,2	0,2	3,6	3,1	1,2
Aceites y grasas	(0,4)	15,3	13,9	20,1	5,2	(3,7)	0,9	22,3	22,7	(0,7)	(5,3)	4,2	(8,4)	(1,0)	1,0
Otra fruta fresca	5,8	15,2	13,8	2,7	4,7	12,4	22,0	6,8	34,2	(23,1)	23,7	16,0	(6,7)	13,1	0,7
Huevos	9,7	2,5	15,9	0,7	4,1	0,8	15,2	3,5	15,6	(4,1)	2,6	6,0	1,0	0,0	0,7
Gaseosas y maltas	7,4	6,5	6,1	7,8	7,6	2,4	7,2	11,0	4,3	6,6	2,9	7,6	4,0	3,1	0,7
Pescado mar, río o enlatado	11,8	7,1	5,1	9,0	15,0	1,8	13,4	6,0	6,5	7,1	2,3	1,9	4,1	3,5	0,5
Otros productos de panadería	10,3	14,6	11,0	19,2	7,6	1,7	6,2	9,6	4,4	2,7	1,8	5,9	5,2	3,4	0,5
Papa	5,4	8,6	106,7	(41,7)	21,8	20,8	0,8	(23,8)	59,1	17,6	1,1	14,5	(17,6)	(8,9)	0,4
Gasto cafetería	7,1	7,8	5,5	2,2	5,5	7,6	4,5	5,8	7,9	3,9	4,0	2,7	6,3	3,7	0,4
Carnes frías y embutidos	16,9	7,9	11,2	14,6	3,4	0,6	0,3	4,9	6,4	4,7	2,9	1,4	0,6	7,0	0,4
Otras hortalizas y legumbres secas	2,1	(5,1)	42,2	0,2	7,7	(8,8)	(6,8)	23,0	35,0	(5,6)	1,5	(0,9)	(13,4)	(15,0)	0,4
Hamburguesa	11,7	8,5	7,7	5,5	6,8	8,6	6,9	6,1	5,3	7,8	1,4	5,4	5,6	(5,4)	0,4
Frijol	(9,5)	0,6	28,1	(10,1)	(3,3)	43,9	(4,2)	(1,4)	23,3	(9,5)	(2,3)	17,0	1,5	(12,2)	0,4
Comida rápida caliente	5,3	7,2	5,4	12,4	5,2	5,9	2,1	8,2	6,0	3,9	6,9	4,6	5,9	5,1	0,3
Otras hortalizas y legumbres frescas	(6,4)	2,2	8,4	19,4	1,4	24,4	2,7	7,9	49,0	(20,6)	56,5	(3,7)	(14,6)	41,1	0,3
Chocolate	7,7	5,2	21,8	20,4	(2,1)	(1,2)	0,6	14,6	2,9	3,9	13,0	8,8	0,7	(2,4)	0,3
Comidas rápidas frías	7,7	8,5	7,8	8,4	6,9	6,4	2,2	5,1	6,0	6,3	1,0	1,3	4,3	3,0	0,3
Azucar	35,1	10,5	0,5	4,5	(0,6)	5,4	33,1	(16,3)	10,0	2,9	16,7	4,4	(6,7)	(4,3)	0,3
Pastas alimenticias	8,3	7,3	20,6	7,8	4,8	(2,6)	(9,1)	31,4	20,5	8,5	(0,1)	1,3	4,9	(0,2)	0,3

Fuente: DANE, IPC.

Cuadro 82. Variación 12 meses del Índice de Precios al Consumidor (IPC) de vivienda en Bogotá, según gasto básico. Gastos básicos que presentaron las mayores variaciones positivas en 2013. 2000-2013

Porcentaje (%)

Gasto básico	2000	2001	2002	2003	2004	2005	2006	2007	2008	2009	2010	2011	2012	2013
Vivienda	4,8	4,1	4,2	6,2	4,8	4,7	4,3	4,3	5,8	3,8	4,1	2,9	2,9	3,1
Insecticidas	4,0	11,8	7,3	6,0	6,0	3,7	4,9	6,7	8,3	8,3	10,1	7,9	4,9	5,9
Otros gastos de ocupación	5,5	5,8	3,5	6,9	0,2	5,4	5,3	3,9	8,8	5,0	3,6	3,8	5,2	5,2
Arrendamiento Efectivo	2,2	1,9	2,2	5,1	4,6	3,5	5,5	4,1	5,1	4,2	3,0	3,6	3,9	4,1
Arrendamiento Imputado	0,1	0,8	2,6	3,4	5,2	4,2	5,4	4,2	5,0	3,7	2,9	3,1	3,9	4,0
Gas	18,8	22,4	9,7	11,4	1,4	3,3	10,4	8,2	(10,7)	(6,9)	8,3	22,8	1,2	3,7
Otros Utensilios De Aseo	12,0	5,0	7,0	8,3	10,6	6,1	7,6	3,3	7,5	6,5	1,8	4,6	5,4	3,4
Cortinas	9,5	3,9	0,4	4,1	4,3	6,3	3,3	1,9	3,2	1,7	0,1	2,7	(1,5)	2,1
Toallas, Manteles Y Forros Para Muebles	6,9	7,5	4,1	3,9	3,5	0,0	1,2	2,4	(1,7)	0,3	3,1	7,3	(4,2)	1,3
Ceras	5,2	10,5	9,7	14,2	9,7	6,0	0,5	8,2	6,2	7,2	6,9	8,2	2,9	1,1
Papeles De Cocina	7,9	11,0	15,7	8,5	6,4	6,7	3,5	9,4	3,8	3,1	4,7	1,4	4,2	0,9
Vajilla	6,3	7,4	2,1	9,7	6,8	7,9	3,0	9,2	5,3	7,8	6,2	3,9	(2,2)	0,8
Detergentes , Blanqueadores, Suavizantes	9,3	(9,6)	1,3	10,0	3,5	3,9	5,4	9,1	12,4	4,9	4,5	1,8	3,9	(0,4)
Limpiadores Y Desinfectantes	9,7	0,5	4,8	10,6	2,0	2,4	(4,3)	2,2	10,2	1,7	0,6	2,9	4,1	(0,9)
Juego De Sabanas Y Fundas	12,2	9,5	1,0	7,1	3,2	0,8	0,9	2,1	1,3	(2,3)	1,2	6,3	(0,6)	(1,6)
Jabones	13,7	(1,8)	11,0	10,7	2,6	0,2	(0,1)	8,4	12,3	4,2	0,0	2,9	4,6	(2,2)
Sala	2,8	2,3	(0,3)	7,9	2,6	6,1	0,1	5,9	1,8	(0,9)	(3,9)	1,2	(3,0)	(2,5)

Fuente: DANE, IPC.

Cuadro 83. Variación 12 meses del Índice de Precios al Consumidor (IPC) de vivienda en Bogotá, según gasto básico. Gastos básicos con mayor ponderación en la canasta. 2000-2013

Porcentaje (%)

Gasto básico	2000	2001	2002	2003	2004	2005	2006	2007	2008	2009	2010	2011	2012	2013	Ponderador
Vivienda	4,8	4,1	4,2	6,2	4,8	4,7	4,3	4,3	5,8	3,8	4,1	2,9	2,9	3,1	29,02
Arrendamiento Imputado	0,1	0,8	2,6	3,4	5,2	4,2	5,4	4,2	5,0	3,7	2,9	3,1	3,9	4,0	10,8
Arrendamiento Efectivo	2,2	1,9	2,2	5,1	4,6	3,5	5,5	4,1	5,1	4,2	3,0	3,6	3,9	4,1	7,6
Acueduct, Alcantarillado Y Aseo	31,1	27,3	10,8	15,3	4,1	15,2	(3,5)	3,4	9,8	3,2	3,8	(1,7)	1,2	(3,2)	2,5
Energia Electrica	26,5	9,1	10,9	11,4	8,5	0,3	2,0	2,5	17,3	6,9	18,6	0,4	(4,0)	5,3	2,0
Otros gastos de ocupación	5,5	5,8	3,5	6,9	0,2	5,4	5,3	3,9	8,8	5,0	3,6	3,8	5,2	5,2	1,9
Gas	18,8	22,4	9,7	11,4	1,4	3,3	10,4	8,2	(10,7)	(6,9)	8,3	22,8	1,2	3,7	0,7

Continuación

Gasto básico	2000	2001	2002	2003	2004	2005	2006	2007	2008	2009	2010	2011	2012	2013	Ponderador
Detergentes , Blanqueadores, Suavizantes	9,3	(9,6)	1,3	10,0	3,5	3,9	5,4	9,1	12,4	4,9	4,5	1,8	3,9	(0,4)	0,7
Jabones	13,7	(1,8)	11,0	10,7	2,6	0,2	(0,1)	8,4	12,3	4,2	0,0	2,9	4,6	(2,2)	0,4
Otros Utensilios De Aseo	12,0	5,0	7,0	8,3	10,6	6,1	7,6	3,3	7,5	6,5	1,8	4,6	5,4	3,4	0,3
Otros Utensilios Domesticos	6,6	11,3	2,2	13,1	5,8	2,0	2,5	3,8	2,2	6,6	0,1	(4,6)	2,0	3,5	0,2
Nevera	10,6	3,0	2,0	2,7	6,2	0,2	1,7	1,1	(1,3)	0,6	(1,7)	0,0	(1,9)	(1,3)	0,2
Lavadora	3,6	1,2	5,3	7,6	2,2	(2,6)	2,1	(4,7)	(2,0)	6,3	(6,1)	0,5	2,3	(3,0)	0,2
Alcoba	0,9	4,5	1,5	2,7	3,9	5,5	5,7	3,2	2,8	1,3	2,3	(0,8)	(1,9)	0,5	0,2
Sala	2,8	2,3	(0,3)	7,9	2,6	6,1	0,1	5,9	1,8	(0,9)	(3,9)	1,2	(3,0)	(2,5)	0,2
Limpiadores Y Desinfectantes	9,7	0,5	4,8	10,6	2,0	2,4	(4,3)	2,2	10,2	1,7	0,6	2,9	4,1	(0,9)	0,2
Otros Muebles Del Hogar	4,8	5,0	0,1	5,7	(0,7)	13,2	5,3	9,5	3,8	(6,4)	1,7	(1,2)	0,0	(0,7)	0,1
Papeles De Cocina	7,9	11,0	15,7	8,5	6,4	6,7	3,5	9,4	3,8	3,1	4,7	1,4	4,2	0,9	0,1
Comedor	3,2	2,0	1,8	6,1	0,9	8,5	8,6	(0,4)	5,8	(0,7)	(0,9)	(0,6)	(0,6)	(0,2)	0,1

Fuente: DANE, IPC.

Cuadro 84. Variación 12 meses del Índice de Precios al Consumidor (IPC) de vestuario en Bogotá, según gasto básico. Gastos básicos y su ponderación en la canasta. 2000-2013
Porcentaje (%)

Gasto básico	2000	2001	2002	2003	2004	2005	2006	2007	2008	2009	2010	2011	2012	2013	Ponderador
Vestuario	5,0	3,6	1,0	1,6	2,6	1,3	1,0	2,5	(0,2)	(0,4)	(1,8)	0,2	0,5	1,2	5,04
Reparación y limpieza	1,8	11,3	(1,7)	9,0	8,5	5,0	6,2	5,9	6,1	2,2	8,7	3,4	3,0	4,8	0,0
Lavandería	5,7	4,4	5,0	1,1	10,0	4,9	6,5	6,7	7,7	5,0	3,0	5,4	3,9	4,0	0,2
Calzado Para Mujer	6,6	2,9	0,5	0,8	(1,6)	(1,1)	2,6	0,5	(1,4)	(2,8)	(0,2)	(2,0)	1,7	3,5	0,3
Pantalones Para Hombre	4,7	4,7	4,9	2,8	0,8	1,4	1,6	2,4	(3,0)	0,7	(2,9)	0,5	0,5	2,6	0,4
Ropa interior mujer	10,0	5,6	1,5	9,7	5,4	1,5	1,8	3,7	(1,8)	7,1	2,4	4,8	4,0	2,1	0,2
Camisas y vestuario para bebé	7,1	5,4	2,2	2,4	2,0	2,1	2,9	5,7	(0,7)	3,3	1,0	5,4	1,7	1,9	0,0
Camisas Para Hombre	2,6	2,7	(3,1)	4,6	5,3	(0,7)	0,1	(1,1)	(0,3)	(1,2)	1,4	(0,6)	(0,2)	1,9	0,3
Ropa interior niño	10,5	5,1	2,9	3,2	2,6	6,0	2,8	5,5	2,0	2,1	0,9	2,1	1,5	1,9	0,2
Otras prendas para niño	4,0	(0,6)	(2,8)	1,6	1,8	(0,1)	(0,9)	(0,5)	1,3	1,7	(1,5)	0,3	0,4	1,8	0,3
Panales y otros	11,0	11,6	7,3	17,2	8,8	(4,4)	(4,6)	2,8	0,3	(2,0)	(3,7)	0,8	(1,3)	1,7	0,2
Calzado deportivo	0,0	0,0	0,0	0,0	0,0	0,0	0,0	0,0	0,0	(0,5)	(4,9)	(2,9)	(1,0)	1,3	0,4
Ropa interior hombre	10,3	7,0	2,8	3,2	5,4	3,3	5,4	4,7	1,3	2,3	0,8	3,5	3,5	0,5	0,2
Camisas Para Niños Y Blusas Para Niñas	6,2	1,8	0,4	7,4	(0,4)	2,3	1,4	3,2	(0,7)	(0,1)	0,8	2,2	0,3	0,5	0,1
Pantalones para mujer	0,4	1,8	(5,4)	(1,5)	(4,1)	(1,3)	1,1	(3,0)	(3,6)	(2,6)	(6,6)	(2,1)	(1,5)	0,5	0,4

Gasto básico	2000	2001	2002	2003	2004	2005	2006	2007	2008	2009	2010	2011	2012	2013	Ponderador
Otras prendas de vestir hombre	3,3	5,1	1,7	0,1	2,4	3,8	(1,4)	1,9	0,2	(4,8)	(3,1)	0,0	(3,0)	0,2	0,5
Pantalones para niño	1,6	4,1	4,4	2,8	(4,1)	0,1	2,2	1,7	(0,5)	(2,4)	0,3	2,7	3,1	(0,2)	0,2
Confeccion Y Alquiler	0,3	2,9	(0,5)	1,4	(0,1)	10,1	(3,9)	0,9	2,2	1,5	(0,8)	2,3	2,1	(0,2)	0,0
Blusa	1,4	2,8	(5,7)	(11,5)	2,8	(2,8)	1,0	4,5	(5,8)	(5,3)	(6,4)	(3,2)	(3,1)	(1,4)	0,3
Otras prendas de vestir mujer	1,9	(2,4)	(2,8)	(8,9)	(4,5)	0,1	(4,3)	2,4	(7,2)	(2,0)	(5,4)	(1,8)	(0,1)	(1,8)	0,3
Calzado Para Hombre	6,7	4,5	2,3	1,9	1,9	2,1	1,8	1,9	1,1	1,0	0,5	1,8	3,0	(1,8)	0,3
Calzado para niños	2,3	7,1	2,5	3,0	(4,5)	1,4	1,3	(2,0)	0,9	0,3	2,6	(1,8)	(0,4)	3,5	0,4

Fuente: DANE, IPC.

Cuadro 85. Variación 12 meses del Índice de Precios al Consumidor (IPC) de salud en Bogotá, según gasto básico. Gastos básicos y su ponderación en la canasta. 2000-2013

Porcentaje (%)

Gasto básico	2000	2001	2002	2003	2004	2005	2006	2007	2008	2009	2010	2011	2012	2013	Ponderador
Salud	10,9	11,3	9,5	8,3	7,0	5,5	5,6	7,0	5,8	5,2	5,4	4,5	4,6	4,7	2,9
Servicios de proteccion dentro y fuera del hogar	0,0	0,0	0,0	0,0	0,0	0,0	0,0	0,0	0,0	7,0	14,7	6,4	7,8	6,1	0,2
Otras medicinas y anticonceptivos	18,0	18,0	23,0	22,0	16,0	6,0	4,1	5,6	6,8	0,9	2,2	2,4	2,5	5,7	0,5
Medicinas	16,0	15,0	16,0	12,0	9,0	5,0	3,8	7,1	5,5	4,8	5,3	2,8	4,2	5,1	1,1
Pagos complementarios	-	-	-	-	-	-	-	-	-	7,0	4,0	2,5	5,2	4,4	0,2
Aseguramiento privado	11,0	10,0	9,0	10,0	9,0	9,0	8,0	7,0	12,0	9,0	7,0	10,3	6,3	4,1	0,4
Consulta medica general	7,0	7,0	2,0	4,0	7,0	5,0	9,6	8,5	6,1	5,8	3,3	6,3	3,6	3,6	0,1
Imágenes diagnosticas	10,0	2,0	9,0	(1,0)	2,0	2,0	9,1	1,7	4,7	7,4	3,0	3,6	3,4	3,6	0,0
Medicina especializada	3,0	8,0	6,0	5,0	4,0	7,0	4,3	9,3	8,2	7,3	6,2	5,4	4,5	3,5	0,3
Exámenes de laboratorio	8,0	14,0	7,0	1,0	4,0	4,0	8,5	6,1	0,5	6,6	2,6	4,8	3,2	3,4	0,0
Servicios de hospitalizacion y ambulancias	11,0	8,0	1,0	10,0	5,0	6,0	4,0	4,6	4,8	5,6	2,1	3,3	4,3	1,3	0,0
Aparatos ortopédicos y otros	5,0	3,0	(3,0)	3,0	(5,0)	(3,0)	(2,5)	4,4	(2,3)	(1,2)	(3,5)	1,4	1,3	0,7	0,1

Fuente: DANE, IPC.

Cuadro 86. Variación 12 meses del Índice de Precios al Consumidor (IPC) de educación en Bogotá, según gasto básico.
Gastos básicos y su ponderación en la canasta. 2000-2013
Porcentaje (%)

Gasto básico	2000	2001	2002	2003	2004	2005	2006	2007	2008	2009	2010	2011	2012	2013	Ponderador
Educación	9,3	10,4	6,0	4,1	5,3	4,4	4,5	5,6	6,7	7,1	4,0	5,0	5,5	5,0	7,0
Pensiones	8,8	10,7	4,4	3,1	3,6	2,6	3,7	7,9	7,9	7,0	4,4	7,1	7,4	6,3	2,3
Matrícula básica	8,7	10,8	4,7	2,5	3,8	3,3	3,7	7,8	7,6	6,2	2,2	6,3	6,6	6,0	0,4
Matricula superior	10,2	12,4	7,4	4,5	6,8	4,8	5,5	4,6	5,9	8,7	5,9	5,0	5,6	5,2	2,3
Textos	10,0	3,3	9,5	7,9	11,2	12,5	7,5	3,1	6,8	6,7	0,1	3,0	4,6	4,0	0,6
Otros costos educativos	8,0	10,7	8,3	3,1	5,0	3,4	3,9	6,6	7,0	6,4	3,5	3,0	2,7	2,2	0,8
Otros artículos escolares	7,7	10,7	6,5	5,3	0,5	2,3	1,7	(3,6)	(0,5)	0,7	0,8	(0,3)	2,7	1,8	0,1
Otros gastos escolares	3,1	6,0	0,1	9,5	2,5	(1,4)	2,2	(0,9)	1,9	1,2	(2,5)	(1,0)	(1,8)	1,2	0,2
Cuadernos	21,8	14,1	1,5	4,2	1,7	5,7	0,4	0,5	2,8	5,4	2,1	1,6	(1,5)	(1,3)	0,2

Fuente: DANE, IPC.

Cuadro 87. Variación 12 meses del Índice de Precios al Consumidor (IPC) de diversión en Bogotá, según gasto básico.
Gastos básicos y su ponderación en la canasta. 2000-2013
Porcentaje (%)

Gasto básico	2000	2001	2002	2003	2004	2005	2006	2007	2008	2009	2010	2011	2012	2013	Ponderador
Diversión	18,1	8,0	5,6	6,8	5,0	2,2	0,2	3,8	(2,0)	1,6	2,0	(0,3)	1,5	2,1	3,5
Turismo	21,7	6,8	5,1	5,8	9,2	3,6	4,1	12,3	9,9	8,5	2,8	1,0	(3,6)	7,8	0,4
Servicios para mascotas	-	-	-	-	-	-	-	-	-	6,9	4,5	9,9	4,6	7,0	0,0
Servicios de diversion	32,7	10,1	8,4	10,7	9,7	6,6	0,2	9,2	(0,6)	3,9	34,4	10,8	31,0	6,6	0,4
Periodicos	10,2	17,3	4,1	6,5	0,0	(0,8)	1,5	4,4	(6,9)	1,6	4,6	5,0	0,0	5,5	0,1
Servicios de T.V.	15,7	21,8	3,5	(2,6)	0,8	0,1	(0,6)	(7,0)	(2,5)	2,5	0,4	(1,5)	(0,8)	3,4	0,7
Revistas	7,4	11,3	9,2	7,1	1,9	2,4	9,6	1,4	4,2	8,5	(1,4)	2,2	(2,1)	3,2	0,0
Juegos de azar	0,0	2,0	0,0	5,7	0,0	(4,3)	0,8	0,0	0,0	7,7	(1,4)	0,0	(19,1)	1,5	0,3
Jardines	-	-	-	-	-	-	-	-	-	3,3	(2,9)	5,5	5,9	1,4	0,1
Libros	6,4	4,0	13,5	7,3	1,8	(3,7)	4,1	1,8	(2,1)	4,0	(2,4)	4,2	2,1	0,5	0,1
Articulos deportivos	1,4	1,4	(1,0)	9,2	3,4	(1,9)	1,3	1,8	(3,6)	3,3	2,6	0,7	(2,1)	0,2	0,1
Equipo de sonido	(2,1)	5,5	0,5	(0,1)	(4,7)	(3,5)	(4,4)	(8,4)	(7,8)	(3,2)	(3,8)	(8,9)	(2,6)	(1,2)	0,1
Juegos	0,0	0,0	0,0	0,0	0,0	0,0	0,0	0,0	0,0	3,3	(5,8)	(0,0)	(3,2)	(3,2)	0,3
Otro aparato de video	9,7	(5,3)	1,0	(0,9)	(4,8)	(5,2)	(6,1)	(14,4)	(12,3)	(4,3)	(7,5)	(7,7)	(6,6)	(3,8)	0,1

Gasto básico	2000	2001	2002	2003	2004	2005	2006	2007	2008	2009	2010	2011	2012	2013	Ponderador
Discos	12,2	8,8	3,1	(2,8)	(1,1)	(2,3)	(3,4)	0,5	(2,8)	(2,1)	(0,2)	(12,7)	(7,1)	(3,8)	0,0
Servicios culturales	0,0	0,0	0,0	0,0	0,0	0,0	0,0	0,0	0,0	(6,0)	3,3	(1,0)	(1,8)	(4,5)	0,2
Otros articulo cultura	(2,5)	(8,1)	0,2	(7,8)	(5,7)	(7,0)	(2,9)	(15,2)	(7,6)	(9,7)	(13,7)	(13,8)	(6,7)	(4,6)	0,3
Televisor	4,1	2,4	(2,9)	1,8	(2,3)	(8,4)	(2,8)	(13,1)	(13,4)	(2,7)	(4,0)	(9,9)	(4,1)	(5,3)	0,2

Fuente: DANE, IPC.

Cuadro 88. Variación 12 meses del Índice de Precios al Consumidor (IPC) de transporte en Bogotá, según gasto básico. Gastos básicos y su ponderación en la canasta. 2000-2013
Porcentaje (%)

Gasto básico	2000	2001	2002	2003	2004	2005	2006	2007	2008	2009	2010	2011	2012	2013	Ponderador
Transporte	14,8	8,0	3,0	12,4	8,3	3,1	5,1	4,8	5,0	(0,4)	2,5	2,8	0,3	0,6	15,5
Pasaje aéreo	19,5	8,3	1,1	13,6	12,7	8,6	10,6	11,2	2,5	(6,8)	(3,3)	7,6	6,3	12,9	0,6
Bus intermunicipal	0,4	10,3	3,2	15,8	7,3	1,3	18,1	4,3	7,7	0,9	0,7	5,5	3,7	6,9	0,2
Taxi	14,3	7,5	0,0	7,0	8,7	6,1	5,6	5,4	6,4	0,0	2,1	2,4	3,8	4,1	1,0
Servicios de mecanica	1,8	1,3	0,4	1,3	5,2	3,9	4,9	3,6	5,9	4,6	1,7	3,9	5,9	3,3	0,3
Servicio de parqueadero	(1,0)	(2,4)	(1,8)	6,6	5,2	13,1	6,9	9,6	4,2	20,7	1,2	6,6	4,1	2,9	0,3
Compra y cambio de aceite	14,7	7,5	9,9	11,9	5,9	10,6	14,6	8,1	3,8	9,8	3,4	5,7	3,1	2,1	0,1
Otros trans intermunicipal	1,4	7,3	(5,2)	12,5	8,6	0,5	12,0	0,4	5,1	3,6	3,3	4,7	2,6	1,8	0,3
Vehiculos	17,5	5,4	4,8	9,5	0,4	(1,6)	1,2	(4,1)	(2,5)	(0,1)	(3,4)	(3,1)	(2,7)	0,7	5,8
Buseta	9,4	16,2	0,0	26,9	11,0	0,0	0,0	10,5	2,5	0,0	8,7	8,0	3,7	0,0	1,2
Otro transporte urbano	14,1	9,9	2,2	11,0	19,8	0,0	0,0	0,0	0,0	0,0	8,3	7,6	3,5	0,0	0,4
Bus	18,9	14,6	0,9	12,8	11,1	0,4	0,4	9,0	8,2	0,0	7,4	6,9	(1,2)	0,0	2,5
Llantas	7,1	4,8	4,9	5,9	0,2	(4,2)	(1,5)	(1,8)	2,2	13,9	(3,0)	1,6	6,4	(1,4)	0,0
Bateria	13,7	4,1	0,8	7,6	4,7	7,1	7,1	26,6	7,0	0,6	1,0	(1,5)	2,0	(2,1)	0,0
Otros para transporte	15,7	9,4	4,8	7,0	3,4	(2,4)	(0,6)	(7,6)	2,4	0,4	(5,8)	(3,8)	1,0	(2,5)	0,3
Combustible	30,4	8,1	9,7	22,5	16,5	10,1	10,5	7,1	12,3	(4,8)	10,5	6,5	0,9	(3,7)	2,5

Fuente: DANE, IPC.

Cuadro 89. Variación 12 meses del Índice de Precios al Consumidor (IPC) de comunicaciones en Bogotá, según gasto básico. Gastos básicos y su ponderación en la canasta. 2000-2013

Porcentaje (%)

Gasto básico	2000	2001	2002	2003	2004	2005	2006	2007	2008	2009	2010	2011	2012	2013	Ponderador
Comunicaciones	32,6	3,6	5,6	7,5	(0,1)	11,1	(15,0)	3,8	6,5	0,7	(0,6)	2,5	0,6	4,7	3,9
Porte de cartas	12,5	3,0	6,6	6,6	5,3	4,1	9,8	3,7	3,4	2,9	4,3	5,7	5,4	6,6	0,0
Servicios de telefonía	34,3	3,6	5,7	7,7	(0,4)	11,5	(16,3)	3,9	6,8	2,4	0,7	3,8	1,0	6,5	3,0
Otros servicios de telefonía	(5,2)	(0,5)	3,3	1,0	3,3	3,4	2,9	1,7	(3,2)	(2,0)	(4,8)	(0,3)	(0,6)	(1,9)	0,7
Telefonos móviles	-	-	-	-	-	-	-	-	-	(19,0)	(11,3)	(13,5)	(8,9)	(11,7)	0,2

Fuente: DANE, IPC.

Cuadro 90. Variación 12 meses del Índice de Precios al Consumidor (IPC) de otros gastos en Bogotá, según gasto básico. Gastos básicos y su ponderación en la canasta. 2000-2013

Porcentaje (%)

Gasto básico	2000	2001	2002	2003	2004	2005	2006	2007	2008	2009	2010	2011	2012	2013	Ponderador
Otros gastos	16,4	7,8	9,3	5,5	5,4	3,5	5,0	5,1	4,4	3,4	2,8	1,2	1,3	0,7	5,7
Otros serv. del cuidado personal	(4,2)	4,6	0,9	(7,5)	(7,5)	1,1	6,5	7,8	(3,8)	3,9	5,3	4,2	3,02	7,3	0,1
Cigarrillos	3,4	23,3	1,5	10,9	7,7	1,4	7,3	3,1	4,5	3,8	13,8	(1,6)	3,3	5,94	0,1
Corte de cabello	0,3	(2,2)	2,6	(3,3)	(4,7)	6,1	7,8	6,4	0,9	3,7	4,3	5,7	4,92	4,85	0,4
Aguardiente	4,7	11,0	6,2	1,8	6,5	6,6	5,5	7,4	4,1	3,2	7,5	6,2	1,29	4,18	0,1
Otros servicios financieros	14,0	12,4	7,8	5,4	9,5	4,7	5,9	6,0	4,3	5,2	9,8	3,7	3,23	4,11	0,0
Otras bebidas alcoholicas	4,9	11,5	9,4	3,0	9,4	(3,5)	3,9	8,5	2,7	3,9	8,7	1,0	3,56	3,65	0,4
Servicios bancarios	23,9	5,9	7,7	4,9	8,5	5,8	6,5	7,6	5,0	6,9	6,0	2,9	2,31	3,28	0,5
Higiene y cuidado facial	12,1	9,9	8,9	11,4	5,7	2,5	1,2	2,7	4,3	5,4	4,3	2,4	3,9	2,51	0,5
Otros prod de cuidado personal	18,1	13,5	16,1	8,4	5,2	(7,1)	0,0	(0,4)	(0,2)	(1,6)	(8,1)	(11,4)	(3,2)	0,92	0,3
Seguros de vehiculo	-	-	-	-	-	-	-	-	-	3,4	(5,1)	(1,2)	(5,6)	(0,4)	0,2
Higiene corporal	12,0	12,1	12,2	9,1	0,6	1,5	1,8	1,8	3,4	2,7	1,3	1,0	2,33	(1,2)	1,3
Cerveza	2,3	9,7	7,5	17,9	2,5	(4,8)	2,4	3,8	10,4	8,2	3,7	(0,0)	(0,9)	(1,3)	0,4
Higiene oral	17,9	6,6	15,0	11,5	(1,5)	5,8	(2,1)	0,5	0,7	1,8	5,4	0,0	3,26	(2,3)	0,4
Otros artículos personales	2,7	3,0	4,4	(10,1)	12,5	(11,6)	(0,3)	(0,7)	(0,6)	(0,1)	(1,3)	(1,0)	(2,8)	(2,5)	0,2
Cuidado del cabello	11,3	6,4	14,8	(10,5)	(1,1)	3,6	0,3	(1,2)	6,9	0,7	1,9	2,1	(2,4)	(2,6)	0,6
Relojes	0,8	4,2	9,0	14,2	6,9	0,2	2,3	(0,5)	0,8	2,0	2,3	0,4	(2,5)	(2,8)	0,0
Joyeria en oro y plata	7,2	8,9	26,7	14,9	9,4	(2,8)	25,9	7,6	12,0	9,4	2,8	17,1	-2,27	(5,4)	0,1

Fuente: DANE, IPC.



11

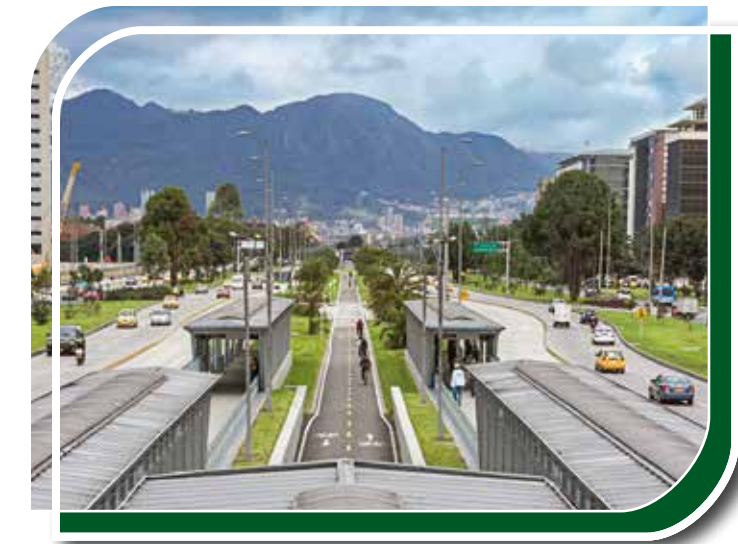

Presupuesto
del Distrito

Cuadro 91. Ejecución del presupuesto de ingresos en Bogotá. 1994 - 2013

Millones de pesos

Continuación

Código	Concepto	1994	1995	1996	1997	1998	1999	2000	2001
2	INGRESOS	654.082	841.027	1.585.093	1.909.968	2.408.844	3.552.866	3.232.871	3.069.532
21	INGRESOS CORRIENTES	461.658	533.871	758.872	943.256	1.174.957	1.261.488	1.338.025	1.402.038
211	TRIBUTARIOS	433.186	490.392	714.990	895.130	1.101.849	1.179.098	1.274.278	1.346.904
21101	Predial Unificado	104.460	127.934	177.538	232.901	295.784	344.720	342.176	348.359
21102	Industria y Comercio, Avisos y Tableros	210.810	223.010	328.048	411.574	482.745	477.744	528.319	578.730
21103	Azar y Espectáculos	3.582	4.412	1.335	3.165	3.800	5.971	5.511	5.070
21104	Vehículos Automotores	39.150	40.080	52.393	61.940	71.875	72.168	80.848	79.244
21105	Delineación Urbana	19.189	19.379	8.450	9.155	9.587	4.673	5.849	6.621
21106	Cigarrillos Extranjeros	1.029	4.667	3.848	4.858	7.464	9.284	10.359	17.574
21107	Consumo de Cerveza	49.884	69.212	83.814	99.334	122.361	120.588	142.717	137.662
21108	Sobretasa a la Gasolina 1/	822	1.697	50.727	68.009	106.090	131.896	154.311	173.581
21110	Impuesto a la Publicidad Exterior Visual	-	-	-	-	-	-	-	-
21112	Fondo de Pobres	-	-	-	-	-	-	-	-
21113	Impuesto al Deporte	-	-	-	-	-	-	-	-
21114	Estampilla Pro-Cultura	-	-	-	-	-	-	-	-
21115	Estampilla Pro-Personas Mayores	-	-	-	-	-	-	-	-
21199	Otros Ingresos Tributarios 2/	4.260	-	8.836	4.194	2.144	12.055	4.189	64
212	INGRESOS NO TRIBUTARIOS	28.473	43.479	43.883	48.126	73.108	82.390	63.747	55.134
21203	Multas	-	-	-	-	-	-	-	-
2120302	Tránsito y Transporte	-	-	-	-	-	-	-	-
2120399	Otras Multas	-	-	-	-	-	-	-	-
21204	Rentas Contractuales	-	-	-	-	-	-	10	5
2120401	Venta de Publicaciones	-	-	-	-	-	-	10	5
21205	Contribuciones	-	-	-	-	16.648	28.538	2.947	-
2120503	Uso del Espacio Público	-	-	-	-	16.648	28.538	2.947	-
2120509	Semaforización	-	-	-	-	-	-	-	-
21206	Participaciones	14.285	18.725	22.149	27.384	27.792	30.846	36.974	38.402
2120601	Registro	12.106	15.615	18.283	22.562	21.747	19.486	21.229	23.187
2120602	Impuesto Global a la Gasolina y al ACPM	753	732	1.441	1.997	2.024	2.298	2.362	390
2120603	Consumo de Cigarrillos Nacionales	1.426	2.378	2.425	2.676	3.953	4.964	5.801	6.157
2120604	Transporte de Gas	-	-	-	16	-	10	-	-

2002	2003	2004	2005	2006	2007	2008	2009	2010	2011	2012	2013
3.494.480	4.050.814	4.416.671	6.020.921	7.343.683	7.802.175	7.782.629	8.482.577	8.591.181	9.293.427	9.614.234	10.350.043
1.632.977	2.112.950	2.453.213	2.753.435	3.176.175	3.738.224	4.106.998	4.140.958	4.661.896	5.171.965	5.613.033	6.223.557
1.568.226	2.039.857	2.365.308	2.645.766	3.034.920	3.519.982	3.838.756	3.874.262	4.193.031	4.646.182	5.098.822	5.527.549
419.404	466.373	536.254	588.264	639.928	736.934	761.375	757.859	909.883	1.074.713	2.903	1.439.369
692.965	1.005.880	1.172.595	1.339.169	1.556.200	1.792.561	2.010.726	2.093.898	2.122.700	2.354.010	7.864	2.714.593
7.358	5.583	2.437	3.497	4.557	8.984	8.512	5.808	1.457	227	82	1.239
77.921	113.145	148.253	179.786	208.996	258.127	289.472	287.970	372.800	428.846	84.193	466.598
12.885	24.333	32.667	29.989	66.002	113.611	112.873	79.109	102.726	122.495	54.329	162.212
20.962	20.605	19.526	19.196	19.904	18.677	19.850	17.884	16.121	16.269	1.857	12.275
160.683	175.980	188.800	205.759	222.890	256.829	275.100	269.973	288.998	268.466	283.201	303.410
173.788	216.248	255.415	279.450	278.430	291.168	307.115	300.664	313.482	330.891	120.777	344.063
-	-	-	-	1.046	1.809	1.643	1.646	2.616	2.148	4.096	5.007
-	-	-	-	-	-	-	4.189	207	1.816	1	63
-	-	-	-	30.208	23.394	30.045	28.734	13.819	-	-	-
-	-	-	-	-	8.941	11.023	12.390	14.435	13.453	11.476	11.424
-	-	-	-	-	8.941	11.023	12.390	14.435	13.453	11.476	11.424
2.261	11.710	9.362	656	6.759	6	-	1.748	19.351	19.395	62.173	55.872
64.750	73.093	87.905	107.669	141.254	218.241	268.242	266.696	468.865	525.783	514.211	696.008
-	-	-	-	-	55.349	70.158	67.802	104.711	114.948	107.946	120.777
-	-	-	-	-	54.796	69.730	67.175	103.828	113.726	106.637	118.920
-	-	-	-	-	553	428	628	882	1.222	1.309	1.857
2	0	0	-	-	-	-	-	-	-	-	-
2	0	0	-	-	-	-	-	-	-	-	-
-	-	-	-	-	22.527	18.274	35.032	37.207	40.439	47.833	54.329
-	-	-	-	-	-	-	-	-	-	-	-
-	-	-	-	-	22.527	18.274	35.032	37.207	40.439	47.833	54.329
45.416	53.379	65.748	80.603	108.963	111.618	125.755	108.297	146.624	157.334	128.930	148.904
26.618	31.055	36.822	38.964	56.905	57.985	63.385	53.099	58.539	72.468	68.562	84.193
-	-	-	-	-	-	-	-	-	-	-	-
7.928	8.313	9.207	8.595	13.504	12.200	11.053	9.245	23.264	12.494	11.324	14.325
201	142	78	69	61	28	-	-	294	222	107	82

Código	Concepto	1994	1995	1996	1997	1998	1999	2000	2001
2120605	Explotación de Canteras	-	-	-	133	68	85	76	86
2120606	Plusvalía	-	-	-	-	-	-	-	-
2120607	Sobretasa al ACPM	-	-	-	-	-	3.998	7.164	8.178
2120608	Vehículos Automotores	-	-	-	-	-	4	342	403
2120615	IVA Cedido de Licores - IDRD	-	-	-	-	-	-	-	-
2120616	IVA al Servicio de Telefonía Movil (IDRD-IDCT)	-	-	-	-	-	-	-	-
21207	Derechos	13.044	15.979	13.933	13.221	21.692	8.924	7.120	4.612
2120701	Derechos de Tránsito	13.044	15.979	13.933	13.221	21.692	8.924	7.120	4.612
21299	Otros Ingresos No Tributarios	1.144	8.775	7.800	7.521	6.975	14.082	16.696	12.114
22	TRANSFERENCIAS	82.446	170.089	337.609	505.887	642.699	716.844	739.289	920.089
221	Nación	64.669	158.968	318.132	491.172	592.997	703.905	735.413	866.802
22101	Participación Ingresos Corrientes	63.549	98.340	141.745	160.874	188.499	214.842	226.425	243.552
22102	Situado Fiscal	-	55.732	149.725	307.575	311.664	382.034	371.542	458.706
2210201	Salud	-	55.732	85.272	80.935	90.404	100.214	103.054	117.282
2210202	Educación	-	-	64.453	226.640	221.261	281.820	268.488	341.423
22101	Sistema General de Participaciones 3/	-	-	-	-	-	-	-	-
2210101	Educación	-	-	-	-	-	-	-	-
2210102	Salud	-	-	-	-	-	-	-	-
2210103	Propósito General	-	-	-	-	-	-	-	-
2210104	Restaurantes Escolares	-	-	-	-	-	-	-	-
22102	Fondo Nacional de Regalías	-	-	4.236	8.882	2.036	10.410	3.510	3.078
22103	Cofinanciación	-	-	18.519	13.154	12.937	9.169	3.321	6.165
22104	Otras Transferencias de la Nación	1.121	4.896	3.907	686	77.860	87.450	130.615	155.302
222	DEPARTAMENTO	-	-	-	-	-	-	-	-
223	Entidades Distritales	17.777	5.781	10.680	5.685	41.604	9.755	660	49.843
22301	Estratificación	-	190	600	600	500	600	660	1.142
22302	Aportes al Fondo Público de Pensiones	-	-	-	-	-	8.761	(0)	48.700
	Otras Transferencias Distritales	17.777	5.591	10.080	5.085	41.104	394	-	-
225	Otras Transferencias	-	5.340	8.797	9.030	8.098	3.183	3.216	3.444
22505	Fondo de Financ. Plan de Gestion Ambiental	-	5.340	6.654	9.039	8.098	2.658	1.769	1.840
	Fondo de Reconversión Ambiental 4/	-	-	2.143	(9)	-	525	1.448	1.605
22599	Otras Transferencias	-	-	-	-	-	-	-	-
24	RECURSOS DE CAPITAL	109.978	137.067	488.611	460.826	591.188	1.574.534	1.155.557	747.405
241	Recursos del Balance	-	32.607	141.508	64.838	93.075	48.924	213.211	33.808

2002	2003	2004	2005	2006	2007	2008	2009	2010	2011	2012	2013
80	122	145	172	157	143	170	130	107	136	172	(133)
-	-	1.203	10.743	11.401	9.922	14.346	10.101	23.990	33.589	7.084	7.864
9.482	11.299	14.708	18.207	22.079	26.187	30.133	29.988	33.082	29.573	32.505	33.428
1.107	749	1.594	1.620	1.529	2.074	2.296	2.061	2.596	3.051	3.090	2.903
-	1.063	1.368	1.332	2.140	1.908	2.347	1.254	2.757	3.432	3.615	3.528
-	637	623	901	1.187	1.171	2.024	2.419	1.994	2.368	2.471	2.714
10.292	9.223	10.404	11.037	12.310	3.033	38.919	32.372	41.637	48.569	54.600	58.133
10.292	9.223	10.404	11.037	12.310	3.033	38.919	32.372	41.637	48.569	54.600	58.133
9.041	10.491	11.752	16.029	19.981	25.714	15.136	23.193	138.686	164.493	174.901	313.864
1.021.917	1.198.022	1.247.791	1.386.788	1.488.456	1.609.592	1.782.727	2.003.077	2.123.881	2.075.488	2.202.250	2.085.484
1.010.118	1.175.934	1.234.649	1.374.473	1.473.927	1.594.811	1.763.487	1.990.379	2.107.650	2.060.093	2.018.953	2.062.439
-	-	-	-	-	-	-	-	-	-	-	-
-	-	-	-	-	-	-	-	-	-	-	-
-	-	-	-	-	-	-	-	-	-	-	-
-	-	-	-	-	-	-	-	-	-	-	-
991.961	1.173.432	1.232.863	1.364.627	1.457.337	1.580.203	1.690.774	1.898.287	2.092.065	2.048.550	2.018.505	2.040.508
624.977	711.868	786.689	866.831	918.310	1.028.624	1.158.726	1.325.070	1.409.510	1.390.231	1.345.740	1.364.788
248.723	287.267	308.211	351.819	382.747	384.559	415.272	450.157	470.447	441.340	444.724	427.061
114.745	170.195	133.462	141.171	151.135	161.848	112.039	117.708	126.970	133.115	137.198	147.417
3.515	4.102	4.501	4.806	5.145	5.172	4.737	5.351	5.172	5.064	5.116	5.422
12.877	1.190	-	-	-	-	-	-	-	-	-	-
3.933	423	-	-	-	-	-	-	-	-	-	-
1.347	889	1.786	9.846	16.016	14.608	388	2.304	15.585	11.543	447	21.930
-	-	-	-	-	-	-	-	-	-	-	-
1.360	681	961	907	1.636	1.902	362	1.270	1.362	920	168.929	6.057
711	754	800	667	700	1.215	167	42	1.362	-	-	-
649	(72)	161	240	936	687	1	-	-	-	-	4
-	-	-	-	-	-	-	-	-	920	168.929	6.053
10.439	21.407	12.181	11.408	12.894	12.879	18.879	11.428	14.869	14.475	14.369	16.988
10.100	21.407	12.181	11.408	12.882	12.879	18.879	9.369	12.707	12.248	12.075	14.625
339	-	-	-	-	-	-	-	-	-	-	-
-	-	-	-	12	-	-	2.059	2.162	2.227	2.294	2.363
839.587	739.843	715.667	1.880.697	2.679.052	2.454.359	1.892.904	2.338.542	1.805.403	2.045.975	1.798.951	2.041.002
4.141	2.598	34.929	203.849	951.335	764.229	849.028	1.234.353	1.014.495	1.167.101	1.232.923	1.381.922

Código	Concepto	1994	1995	1996	1997	1998	1999	2000	2001
24101	Superávit Fiscal	-	14.032	70.454	64.838	93.075	25.305	175.279	-
24102	Cancelación de Reservas 5/	-	18.575	71.054	-	-	23.618	36.089	33.545
24103	Venta de Activos	-	-	-	-	-	-	1.843	263
24105	Recursos Reservas	-	-	-	-	-	-	-	-
24106	Recursos Pasivos Exigibles	-	-	-	-	-	-	-	-
24107	Cancelación de Reservas	-	-	-	-	-	-	-	-
24108	Otros Recursos del Balance	-	-	-	-	-	-	-	-
242	Recursos del Crédito 6/	92.031	66.536	225.780	209.956	257.128	281.936	328.785	330.303
243	Rendimientos Operaciones Financieras	17.947	36.052	88.323	89.174	153.132	123.553	91.058	53.435
244	Diferencial cambiario	-	-	-	21.602	17.317	59.943	53.713	3.564
245	Excedentes Financieros y Utilidades 7/	-	1.080	29.565	63.606	59.655	75.432	410.601	318.282
246	Donaciones	-	-	-	-	-	-	-	7.188
249	Otros Recursos de Capital 8/	-	793	3.435	11.650	10.881	984.746	58.189	825

NOTA: INCLUYE RECONOCIMIENTOS CAUSADOS EN CADA VIGENCIA FISCAL

1/ LOS VALORES REGISTRADOS EN 1994 Y 1995 CORRESPONDEN AL IMPUESTO AL CONSUMO DE GASOLINA

2/ En los años 2003 y 2004 incluye recaudo por concepto de "Estampilla Universidad Distrital", por valor de \$11.709,55 millones y \$9.019,28 millones, respectivamente. De igual manera, en 2004 y 2005 incluye \$323,5 millones y \$646,88 millones, respectivamente, por concepto de impuesto a la publicidad exterior visual. En 2009 y 2010 incluye Impuesto Unificado Fondo de Pobres, Azar y Espectáculos Públicos

3/ 2010 incluye \$79.965.423,75 por concepto de Agua Potable y Saneamiento Básico y 15% SGP Participación Departamento APSB

4/ Los valores registrados en 1996 y 1997 corresponden al rubro "(Eaab) Fondo Ambiental de Empresas Contaminantes".

5/ 2006 incluye recursos que financian reservas de 2005, por valor de \$477.861,85 millones, trasladadas al presupuesto de 2006 según lo establecido en la Ley 819 de 2003. De igual manera, el valor de 2007 corresponde a recursos que financian reservas de 2006. En 2008 incluye recursos que financian reservas por \$744.534.245,57 (miles)

6/ En 2007, incluye \$63.637,47 millones que financian reservas de 2006. En 2008 incluye reconocimientos a 31 de diciembre de 2008 por \$84.463.898,89 (miles) correspondientes a créditos vigencia anterior por \$68.957.482,23 (miles) y \$15.506.416,66 (miles) para la vigencia.

7/ 2002 incluye descapitalización de Codensa por \$230.262 millones. En 2009 incluye \$127.931.913.172 como reconocimientos por Utilidades de ETB

8/ 1999

incluye recursos de descapitalización de la Empresa de Energía de Bogotá, por \$970.354 millones. 2002 incluye recursos recibidos del Fondo de Ahorro y Estabilidad Petrolera, por \$11.819,7 millones. 2003 incluye recursos del Fondo Cuenta Río Bogotá, por \$88.762,7 millones y recursos de la CAR, por \$30.085,5 millones. 2005 incluye recursos de descapitalización de Emgesa, por \$195.716,37 millones y de Codensa, por \$230.390,66 millones. Incluye además \$236.350,18 millones correspondientes a recursos que financian las reservas presupuestales, de 2004, trasladadas al presupuesto de 2005, según lo establecido en la Ley 819 de 2003. En 2006 incluye recursos de descapitalización de Codensa, por \$388.361,98 millones (esta cifra contiene los mismos \$230.396,66 millones de 2005). En 2007, incluye \$1.810 millones que financian reservas de 2006. En 2008, incluye recursos que financian pasivos exigibles por \$237.035.181,61 (miles).

En 2010 incluye \$166.939.600 por reducción de capital de empresas

Fuente: SDH, Dirección Distrital de Presupuesto.

Elaboró: SDH, Dirección de Estadísticas y Estudios Fiscales.

2002	2003	2004	2005	2006	2007	2008	2009	2010	2011	2012	2013
-	-	-	182.368	310.020	133.679	88.671	-	59.609	-	212.322	-
4.141	2.598	30.595	18.912	638.143	630.550	760.242	-	-	-	-	-
-	-	4.334	2.569	3.172	-	115	296	686	-	14	89
-	-	-	-	-	-	-	-	796.166	911.385	265.125	-
-	-	-	-	-	-	-	-	59.960	46.139	86.507	172.174
-	-	-	-	-	-	-	-	18.336	4.885	3.012	2.184
-	-	-	-	-	-	-	-	79.739	204.692	665.943	1.207.475
136.443	252.725	280.178	407.763	551.231	952.436	84.464	141.064	175.713	78.292	30.101	18.549
46.683	74.870	78.881	152.570	172.502	205.857	223.318	170.095	112.788	130.211	199.982	212.640
5.730	(3.886)	(20.171)	(1.420)	(1.970)	(2.191)	2.632	2.790	(11.251)	(4.607)	(659)	9
605.384	224.021	300.959	343.428	362.209	205.284	357.326	380.137	237.734	626.963	303.066	392.285
5.682	5.667	1.340	1.423	2.782	3.499	1.554	3.147	1.496	1.616	1.932	1.482
35.525	183.848	39.552	773.084	640.962	325.246	374.582	406.957	274.428	46.397	31.606	34.116

Cuadro 92. Ejecución del presupuesto de ingresos por parte de las Empresas de Servicios, Industriales y Comerciales del Distrito. 1995- 2013

Millones de pesos

Continuación

Código	Concepto	1995	1996	1997	1998	1999	2000	2001
	TOTAL INGRESOS + DISPONIBILIDAD INICIAL	388.810	513.871	620.944	681.134	941.754	894.880	1.148.673
1	DISPONIBILIDAD INICIAL	0	0	0	0	0	0	231.370
2	INGRESOS	388.810	513.871	620.944	681.134	941.754	894.880	917.303
21	INGRESOS CORRIENTES	249.184	271.254	340.029	397.785	501.212	597.575	714.870
211	Ingresos de Explotación	249.184	271.246	339.977	397.738	501.011	595.994	714.815
21101	Venta de Bienes	36.430	50.506	48.986	64.857	92.925	89.656	100.947
21102	Venta de Servicios	93.307	217.884	283.377	319.830	399.906	491.582	602.383
21103	Comercialización de Mercancías	0	0	0	0	0	0	0
21106	Participaciones	0	0	2.198	3.555	0	0	2.851
21199	Otros Ingresos de Explotación	119.446	2.856	5.416	9.495	8.181	14.756	8.634
212	Otros Ingresos Corrientes	1	8	52	47	200	1.581	55
22	TRANSFERENCIAS	23.825	9.337	44.445	29.391	115.667	110.048	108.607
221	Nación	627	1.049	4.273	2.675	1.598	1.183	39.967
222	Departamento	0	0	0	0	22.386	75	0
223	Municipios	0	0	0	0	0	0	0
224	Administración Central	7.131	4.000	29.815	15.494	64.529	70.420	45.794
225	Entidades Distritales	15.017	4.288	10.357	11.222	27.155	30.002	14.267
229	Otras Transferencias	1.050	0	0	0	0	8.369	8.578
23	RECURSOS DE CAPITAL	115.801	233.280	236.470	253.958	324.875	187.256	93.826
231	Recursos del Crédito	43.190	45.953	66.375	31.581	134.672	36.150	27.310
23101	Interno	28.330	16.085	38.500	0	79.866	23.176	7.000
23102	Externo	14.860	29.868	27.875	31.581	54.806	12.975	20.310
232	Rendimientos Operaciones Financieras	1.075	813	902	21.030	58.577	47.722	31.370
233	Donaciones	0	0	0	0	0	0	0
234	Aportes de Capital	0	0	0	0	19.100	11.528	5.500
238	Venta de Activos (Recursos del Balance)	207	1.135	76	0	0	0	0
239	Otros Recursos de Capital	71.329	185.379	169.117	201.347	112.526	91.856	29.646

Nota: incluye reconocimientos causados en cada vigencia fiscal.

Fuente: SDH, Dirección Distrital de Presupuesto.

Elaboró: SDH, Dirección de Estadísticas y Estudios Fiscales.

2002	2003	2004	2005	2006	2007	2008	2009	2010	2011	2012	2013
1.394.383	1.922.425	1.972.096	2.348.205	2.751.513	2.855.800	3.119.151	4.094.993	3.219.667	3.158.989	3.601.453	4.521.942
159.258	281.012	371.307	593.721	722.367	729.466	750.571	683.508	802.081	705.460	913.760	1.454.867
1.235.124	1.641.413	1.600.790	1.754.484	2.029.146	2.126.333	2.368.580	3.411.485	2.417.586	2.453.529	2.687.693	3.067.075
863.374	924.252	1.065.336	1.112.597	1.123.817	1.199.914	1.286.487	1.379.756	1.409.881	1.378.801	1.411.150	1.680.027
863.336	924.159	1.064.148	1.112.267	1.123.213	1.199.568	1.282.377	1.374.539	1.367.286	1.376.732	1.398.633	1.625.779
105.964	101.202	98.688	103.659	121.908	133.280	110.280	139.060	91.138	73.612	56.429	65.712
723.575	799.583	928.911	969.594	946.223	1.007.617	1.105.142	1.162.766	1.164.954	1.213.342	1.232.336	1.461.240
0	0	0	0	0	0	0	0	0	0	0	0
5.993	10.190	16.282	17.899	27.744	33.695	34.136	41.439	51.526	46.119	50.815	66.819
27.804	13.184	20.267	21.115	27.339	24.976	32.817	31.273	59.668	43.659	59.053	32.008
37	93	1.188	330	604	346	4.110	5.217	42.594	2.069	12.517	54.248
208.912	347.040	310.120	416.820	476.539	637.471	544.703	604.360	546.825	882.324	864.277	1.184.834
97.938	129.075	114.363	146.493	233.638	339.797	266.059	316.268	217.595	316.566	320.459	336.101
300	411	1.222	2	2	2	2	0	0	0	0	0
0	0	1.488	3.108	3.108	627	580	1.102	910	6.149	3.899	2.882
81.073	192.527	166.927	222.253	196.912	275.426	255.877	233.934	284.990	543.264	476.363	839.649
16.547	19.638	19.115	30.679	39.888	18.921	22.185	26.574	9.690	13.527	0	6.203
13.054	5.389	7.006	14.285	2.990	2.699	0	26.482	33.640	2.818	63.556	0
162.839	370.121	225.333	225.067	428.790	288.948	537.390	1.427.369	460.880	192.404	412.266	202.214
84.667	179.115	128.132	82.831	154	99.268	36.804	298.024	288	964	5.152	0
76.800	165.969	63.419	82.831	154	99.268	36.804	298.024	288	964	5.152	0
7.867	13.145	64.714	0	0	0	0	0	0	0	0	0
34.109	28.097	60.969	89.652	83.951	82.068	128.174	153.894	72.608	69.259	121.351	87.871
0	0	0	251	554	0	0	0	0	221	0	0
7.500	8.134	21.500	21.915	23.562	8.600	22.335	25.689	22.670	20.500	17.238	8.900
13.355	0	0	9.620	2.460	3.211	7.299	0	0	0	0	0
23.207	154.775	14.731	20.798	318.109	95.802	342.778	949.763	93.856	101.459	268.524	105.444

Cuadro 93. Ejecución del presupuesto de ingresos en establecimientos públicos del Distrito. 1994 - 2013

Millones de pesos

Continuación

Código	Concepto	1994	1995	1996	1997	1998	1999	2000	2001
2	INGRESOS	306.771	372.611	619.957	687.909	1.136.744	1.687.424	1.547.237	995.743
21	INGRESOS CORRIENTES	105.236	81.852	92.490	157.332	197.789	270.475	241.218	269.954
212	INGRESOS NO TRIBUTARIOS	105.236	81.852	92.490	157.332	197.789	270.475	241.218	269.954
21203	Multas	3.420	5.269	4.179	4.399	8.662	26.726	26.995	19.341
21204	Rentas Contractuales	49.671	20.228	32.637	31.427	61.501	24.563	27.566	69.550
21205	Contribuciones	21.143	10.061	-	60.265	39.347	113.607	61.440	56.039
21206	Participaciones	21.552	33.289	34.841	41.752	61.620	70.603	81.429	80.633
21207	Derechos	-	-	-	-	-	-	-	227
21209	Fondo Cuenta Pago Compensatorio C. P.	-	-	-	-	-	-	-	-
21210	Aporte de Afiliados	-	-	-	-	-	-	-	-
21299	Otros Ingresos	9.450	13.005	20.833	19.490	26.660	34.975	43.787	44.164
22	TRANSFERENCIAS	160.031	266.002	385.767	473.183	753.145	1.340.747	1.234.250	681.965
221	Nación	57.807	16.224	87.076	43.245	32.422	36.777	128.609	40.140
22101	Sistema General de Participaciones	-	-	-	-	-	-	7.516	9.351
22102	Fondo Nacional de Regalías	-	-	-	-	-	-	-	5.461
22103	Cofinanciación	-	-	-	-	72	2.450	-	-
22104	Otras Transferencias - Nación	57.807	16.224	87.076	43.245	32.350	34.326	121.093	25.328
223	Entidades Distritales	3.401	8.647	3.437	16.765	982	-	-	-
224	Administración Central	98.652	215.926	295.255	413.173	671.783	1.267.709	1.079.361	592.870
225	Otras Transferencias	171	25.206	-	-	47.957	36.261	26.281	48.955
24	RECURSOS DE CAPITAL	41.505	24.756	141.700	57.395	185.811	76.202	71.768	43.825
241	Recursos del Balance	248	6.874	81.281	12.646	16.483	2.798	28.333	3.376
242	Recursos del Crédito	26.907	700	4.375	3.250	-	-	-	-
24201	Interno	6.020	700	-	3.250	-	-	-	-
24202	Externo	20.887	-	-	-	-	-	-	-
243	Rendimientos Operaciones Financieras	8.807	9.214	16.723	28.738	31.555	53.262	16.744	16.557
245	Excedentes Financieros y Utilidades	1.629	-	35.197	9.395	8.799	10.118	8.700	14.688
246	Donaciones	-	-	-	-	-	-	-	3
249	Otros Recursos de capital	3.914	7.968	4.124	3.366	128.975	10.025	17.991	9.201

Nota: incluye reconocimientos causados en cada vigencia fiscal.

Fuente: SDH, Dirección Distrital de Presupuesto.

Elaboró: SDH, Dirección de Estadísticas y Estudios Fiscales.

2002	2003	2004	2005	2006	2007	2008	2009	2010	2011	2012	2013
1.298.381	1.459.100	1.408.205	2.045.097	2.790.907	3.837.752	4.119.177	4.453.697	4.521.374	3.960.750	4.016.964	4.521.106
360.295	364.145	347.950	357.949	365.346	416.263	847.458	631.534	532.831	521.098	370.012	767.802
360.295	364.145	347.950	357.949	365.346	416.263	847.458	631.534	532.831	521.098	370.012	767.802
19.100	72.926	65.942	62.038	48.194	598	879	772	1.106	2.098	1.442	1.842
33.915	47.980	57.944	74.608	120.239	123.201	118.313	241.014	178.478	160.588	97.769	366.654
126.647	65.315	45.251	39.125	33.499	90.652	518.501	173.040	118.218	97.566	14.434	165.180
104.407	108.977	115.617	131.287	143.837	166.091	165.102	172.466	178.338	210.240	190.913	185.006
-	-	-	-	-	-	-	-	-	-	-	-
-	-	-	-	2.665	2.828	8.876	6.374	21.948	19.560	13.718	14.735
-	-	-	-	-	14.933	17.150	13.800	16.500	13.310	13.813	18.736
76.226	68.946	63.196	50.891	16.912	17.960	18.637	24.068	18.244	17.736	37.923	15.649
856.392	1.019.179	947.450	1.506.452	2.028.341	2.948.130	2.902.888	2.882.642	2.799.284	2.656.334	2.868.296	3.132.005
67.117	90.586	99.377	122.423	140.026	163.597	148.406	208.303	223.500	75.589	221.690	435.009
3.864	4.470	1.728	667	521	-	-	-	-	-	-	-
138	1.053	-	-	-	-	-	-	-	-	-	-
-	-	-	-	-	-	-	-	-	-	-	-
63.115	85.062	97.648	121.756	139.506	163.597	148.406	208.303	223.500	75.589	221.690	435.009
-	-	-	-	-	-	-	-	-	-	-	-
774.569	912.294	835.281	1.371.434	1.870.294	2.784.508	2.754.481	2.674.338	2.575.784	2.580.745	2.646.606	2.696.995
14.706	16.299	12.792	12.595	18.020	25	-	-	-	-	-	-
81.694	75.776	112.805	180.696	397.220	473.359	368.831	939.521	1.189.259	783.319	778.657	621.299
192	1.678	2.401	20.240	210.911	271.564	229.548	831.300	1.128.384	661.027	577.944	488.703
20.000	1.696	-	-	-	-	-	-	-	-	-	-
20.000	1.696	-	-	-	-	-	-	-	-	-	-
-	-	-	-	-	-	-	-	-	-	-	-
21.566	31.808	31.426	42.779	43.733	48.387	103.614	102.322	56.772	117.206	193.127	128.789
17.776	23.214	12.779	21.097	49.398	513	3.492	2.174	2.033	2.459	6.024	2.187
-	-	-	171	703	5	-	-	-	-	-	-
22.160	17.381	66.199	96.409	92.475	152.890	32.178	3.726	2.071	2.626	1.562	1.621

Cuadro 94. Ejecución del presupuesto de gastos en la administración central. 1994 - 2013

Millones de pesos

Código	Concepto	1994	1995	1996	1997	1998	1999	2000	2001
3	GASTOS	611.647	893.183	1.496.748	1.865.466	2.355.862	3.385.177	3.393.655	3.189.727
31	GASTOS DE FUNCIONAMIENTO	285.300	301.075	404.949	492.475	600.539	676.346	720.894	798.460
311	Servicios Personales	164.937	169.987	198.877	202.814	219.862	268.692	290.894	334.709
31101	Servicios Personales asociados a la nómina	104.425	106.087	128.515	137.612	159.515	201.188	216.542	243.167
31102	Servicios Personales Indirectos	22.099	19.707	28.807	-	-	-	-	-
31103	Aportes Patronales	38.413	44.193	41.555	65.202	60.347	67.504	74.351	91.541
312	Gastos Generales	-	-	-	37.908	44.259	42.533	50.830	64.239
313	Transferencias para Funcionamiento	120.292	131.061	201.618	251.754	336.356	365.049	378.432	399.256
31301-04	Vigencia	-	-	-	251.754	336.356	365.049	378.432	399.256
31310-11	Reservas	-	-	-	-	-	-	-	-
315	Pasivos Exigibles	71	26	4.453	-	62	71	739	256
316	Reservas Presupuestales	-	-	-	-	-	-	-	-
32	SERVICIO DE LA DEUDA	77.789	134.063	188.861	178.762	173.885	184.790	277.842	413.689
321	Deuda Interna	58.255	114.975	163.067	133.517	123.873	126.967	82.319	154.382
32101	Capital Deuda Interna	14.817	33.734	59.318	29.051	16.840	37.701	18.143	34.063
32102-03	Intereses, Comisiones e Imprevistos	43.438	81.241	103.749	104.466	107.032	89.266	64.176	120.318
322	Deuda Externa	19.534	19.089	25.794	45.245	50.012	57.823	195.523	180.941
32201	Capital Deuda externa	10.369	10.959	12.576	12.545	15.445	16.713	135.015	134.633
32202-03	Intereses, Comisiones e Imprevistos	9.164	8.129	13.218	32.700	34.567	41.110	60.508	46.307
323	Bonos Pensionales	-	-	-	-	-	-	-	61.060
324	Transferencias a Fonpet	-	-	-	-	-	-	-	4.531
325	Transferencias para Servicio de la Deuda	-	-	-	-	-	-	-	12.776
329	Reservas Presupuestales	-	-	-	-	-	-	-	-
33	INVERSIÓN	248.558	458.045	902.939	1.194.229	1.581.438	2.524.041	2.394.918	1.977.579
331	Directa	71.621	173.324	491.409	801.438	932.437	1.236.169	1.095.492	1.044.025
332	Transferencias para Inversión	174.000	270.458	372.495	392.091	645.110	1.275.331	1.271.918	897.965
33201-04	Transferencias para Inversión (Inv. Indirecta)	-	-	-	392.091	645.110	1.275.331	1.271.918	897.965
33205-08	Transferencias para Inversión (Reservas)	-	-	-	-	-	-	-	-
333	Déficit compromisos vigencias anteriores								
334	Pasivos Exigibles	2.936	14.262	39.035	701	3.891	12.541	27.508	35.590
337	Reservas Presupuestales	-	-	-	-	-	-	-	-

Fuente: SDH, Dirección Distrital de Presupuesto.

Elaboró: SDH, Dirección de Estadísticas y Estudios Fiscales.

2002	2003	2004	2005	2006	2007	2008	2009	2010	2011	2012	2013
3.369.068	3.943.425	4.172.125	5.330.558	6.965.425	7.394.250	7.609.316	8.582.428	8.374.354	8.708.228	9.212.946	9.692.636
721.418	728.793	795.224	874.184	966.018	1.179.092	1.243.263	1.349.997	1.366.196	1.467.463	1.598.151	1.618.815
265.064	266.093	289.967	318.411	346.279	361.037	391.799	433.519	450.274	489.697	507.045	570.746
204.682	203.402	221.754	242.818	263.279	277.176	301.880	288.465	300.544	311.666	328.811	398.996
-	-	-	-	-	-	-	48.816	48.657	73.249	67.829	34.269
60.382	62.691	68.212	75.593	83.000	83.861	89.920	96.238	101.073	104.782	110.405	137.481
49.693	55.538	59.113	71.650	80.622	80.451	88.190	112.391	124.200	120.453	129.784	145.970
406.445	406.947	445.601	483.604	538.884	708.961	730.822	769.939	753.415	820.228	923.771	901.798
406.445	406.947	445.601	483.604	538.884	702.463	724.362	754.156	739.763	805.747	906.994	901.481
-	-	-	-	-	6.497	6.460	15.783	13.652	14.481	16.777	317
216	215	543	518	234	319	703	751	359	264	391	301
-	-	-	-	-	28.324	31.749	33.397	37.948	36.820	37.160	-
465.086	437.609	585.196	571.904	811.124	644.926	578.533	592.238	549.276	236.829	455.006	279.067
173.221	141.589	258.759	309.758	264.709	405.474	271.657	293.675	312.972	40.714	200.265	22.589
51.233	26.485	129.565	169.135	114.800	267.885	150.123	203.558	261.400		160.000	
121.988	115.103	129.194	140.623	149.909	137.589	121.533	90.117	51.572	40.714	40.265	22.589
224.721	229.404	226.260	156.218	422.740	111.556	186.893	211.872	173.617	196.115	154.430	142.153
173.606	175.605	151.464	59.057	326.915	55.798	69.778	111.687	78.748	105.089	70.663	61.938
51.115	53.799	74.795	97.161	95.825	55.759	117.115	100.186	94.869	91.026	83.767	80.215
42.180	42.200	77.499	91.350	102.852	-	-	-	-	-	-	-
5.057	6.330	7.175	7.635	9.576	12.955	10.644	-	-	-	-	-
19.907	18.086	15.504	6.943	11.246	114.692	109.105	86.451	62.687	56.763	100.311	114.324
-	-	-	-	-	248	235	240	-	-	-	-
2.182.565	2.777.024	2.791.705	3.884.471	5.188.283	5.570.232	5.787.520	6.640.193	6.458.881	7.003.936	7.159.788	7.794.754
1.158.466	1.562.621	1.452.173	1.915.904	2.363.229	2.585.676	2.487.487	2.902.150	3.071.060	3.042.220	3.137.280	4.360.944
1.020.494	1.213.269	1.336.180	1.927.738	2.544.388	2.569.090	2.860.136	3.366.683	2.978.440	3.245.692	3.342.351	3.410.402
1.020.494	1.213.269	1.336.180	1.726.766	2.339.070	2.260.949	2.288.654	2.892.497	2.588.108	2.743.343	2.913.884	3.375.702
-	-	-	200.971	205.318	308.141	571.483	474.187	382.331	502.349	428.467	34.699
										315.709	-
3.605	1.133	3.352	5.450	8.122	14.638	26.433	21.775	23.261	30.192	30.394	23.408
-	-	-	35.379	272.544	400.828	413.465	349.585	386.120	370.123	334.053	-

Cuadro 95. Ejecución del presupuesto de gastos, en Empresas de Servicios, Industriales y Comerciales del Distrito. 1994-2013

Millones de pesos

Código	Concepto	1994	1995	1996	1997	1998	1999	2000	2001
3	GASTOS	224.713	327.142	499.658	527.207	653.520	856.037	983.272	1.309.985
31	GASTOS DE FUNCIONAMIENTO 1/	94.013	120.775	165.565	220.496	271.411	329.693	344.863	407.796
311	Servicios personales	46.006	60.780	77.000	93.603	115.131	148.319	162.065	180.797
31101	Serv. Personales Asociados a la Nómina	28.016	27.596	32.750	39.578	47.885	57.370	59.867	66.514
31102	Serv. Personales Indirectos	-	-	-	-	-	-	-	-
31103	Aportes Patronales	17.990	33.184	44.249	54.025	67.247	90.949	102.199	114.283
312	Gastos Generales	43.743	57.171	78.237	116.626	149.050	170.121	182.788	198.540
313	Transferencias Corrientes	-	-	-	-	-	-	-	-
314	Cuentas por Pagar	-	-	-	-	-	-	-	28.459
	Transferencias para Funcionamiento	4.050	-	-	1.739	7.229	11.241	-	-
	Pasivos Exigibles 2/	213	2.824	10.328	8.528	-	13	10	-
32	GASTOS DE OPERACIÓN	-	-	-	-	-	-	-	-
321	Gastos de Comercialización	-	-	-	-	-	-	-	-
322	Gastos de Producción	-	-	-	-	-	-	-	-
324	Cuentas por Pagar	-	-	-	-	-	-	-	-
33	SERVICIO DE LA DEUDA	52.762	75.060	63.500	84.101	143.238	103.441	67.910	82.602
331	Deuda Interna	22.637	41.974	32.663	56.155	105.624	47.700	37.687	40.296
33101	Capital	10.342	15.854	32.663	30.758	91.186	26.069	850	1.084
33102-04	Intereses, Comisiones e Imprevistos	12.295	26.120	-	25.397	14.438	21.631	36.837	39.212
332	Deuda Externa	30.124	33.086	30.342	27.947	37.614	55.740	30.223	42.306
33201	Capital	18.288	16.836	30.342	17.436	25.353	37.113	14.457	25.504
33202-04	Intereses, Comisiones e Imprevistos	11.836	16.251	-	10.511	12.260	18.627	15.766	16.802
333	Bonos Pensionales	-	-	-	-	-	-	-	-
334	Cuentas por Pagar	-	-	-	-	-	-	-	-
	Pasivos Exigibles 2/	-	-	495	-	-	-	-	-
338	Pasivos Contingentes	-	-	-	-	-	-	-	-
339	Fondo Liberación Apropriación								
34	INVERSIÓN	77.938	131.307	270.594	222.610	238.872	422.903	570.499	819.587
341	Directa	61.443	71.978	103.311	102.858	170.647	313.253	497.003	546.571

2002	2003	2004	2005	2006	2007	2008	2009	2010	2011	2012	2013
1.485.579	1.946.481	1.896.382	2.110.539	2.752.125	2.764.763	3.433.617	3.985.852	3.301.369	3.224.434	3.201.291	3.941.483
498.173	622.342	413.469	449.283	460.706	623.170	647.607	637.958	653.807	704.032	716.123	882.826
205.501	238.639	110.427	120.454	134.593	149.370	155.774	174.646	178.159	190.302	212.907	269.525
75.330	97.027	68.685	75.883	82.154	86.488	90.048	105.206	107.225	110.114	122.392	163.474
-	-	13.790	14.379	19.585	28.180	27.243	26.913	27.123	34.843	40.907	47.531
130.171	141.612	27.952	30.192	32.854	34.702	38.484	42.527	43.811	45.346	49.608	58.519
253.936	341.331	124.551	138.253	129.351	263.028	246.746	205.696	199.399	244.589	215.809	290.877
-	-	133.199	142.531	149.178	160.139	168.550	181.893	204.786	214.167	217.863	222.586
38.735	42.372	45.292	48.045	47.584	50.633	76.537	75.723	71.463	54.975	69.545	99.839
-	-	-	-	-	-	-	-	-	-	-	-
-	-	-	-	-	-	-	-	-	-	-	-
-	-	193.854	248.416	270.006	327.111	332.046	309.329	311.945	332.149	410.061	584.681
-	-	71.990	99.975	114.679	142.005	151.329	117.370	147.589	160.686	170.942	248.231
-	-	115.168	115.823	104.335	135.810	103.332	119.016	132.293	142.543	189.985	218.699
-	-	6.695	32.619	50.991	49.296	77.385	72.943	32.063	28.920	49.134	117.751
109.919	147.703	181.140	149.952	561.611	85.064	162.850	487.612	73.726	84.589	54.275	240.734
57.484	88.615	118.784	92.565	315.686	56.178	71.384	418.270	48.780	48.307	53.624	148.166
18.089	28.978	50.012	19.896	244.700	1.303	1.388	327.058	-	-	-	110.000
39.395	59.637	68.772	72.669	70.986	54.875	69.996	91.212	48.780	48.307	53.624	38.166
52.033	57.918	61.671	56.030	157.703	27.865	24.316	40.346	20.694	2	-	-
33.754	42.887	44.813	41.416	140.984	15.740	14.817	34.812	18.583	-	-	-
18.279	15.031	16.858	14.614	16.719	12.125	9.499	5.534	2.111	2	-	-
386	671	428	681	128	130	578	606	199	544	551	1.052
16	498	257	676	493	891	159	189	136	105	100	84
-	-	-	-	87.601	-	-	-	3.917	-	-	-
-	-	-	-	-	-	57.434	28.200	-	-	-	91.432
									35.631	-	-
877.487	1.176.437	1.107.919	1.262.887	1.459.802	1.729.418	2.291.114	2.550.954	2.261.891	2.103.664	2.020.831	2.233.243
568.679	619.093	598.387	673.596	913.128	1.055.903	1.741.506	1.634.768	1.314.366	1.398.495	1.136.043	1.432.464
68.687	194.396	85.149	121.978	100.464	93.875	105.700	128.026	72.374	41.778	67.253	30.556

Código	Concepto	1994	1995	1996	1997	1998	1999	2000	2001
342	Transferencias para Inversión (Indirecta)	15.205	52.465	116.747	56.131	68.224	109.504	71.275	55.849
343	Cuentas por Pagar	-	-	-	-	-	-	-	217.167
344	Pasivos Exigibles 2/	1.290	6.864	50.536	63.622	-	147	2.221	-

1/ Los valores correspondientes al período 1996-2003 se reclasificaron de acuerdo con el Plan Único de Cuentas vigente a partir de 2004. Sin embargo, es de tener en cuenta que para dicho período todos los servicios personales, incluidos los indirectos, se clasificaron en el rubro 31101; que el rubro “Transferencias Corrientes” involucra partidas como: transferencias de previsión y seguridad social, pensiones y jubilaciones, cesantías y otras transferencias, que en el período 1994-2003 están clasificadas en Aportes Patronales; y por último, que los valores correspondientes a los rubros 321 y 322 “Gastos de Comercialización” y “Gastos de Producción”, respectivamente, están incluidos en el rubro 312 “Gastos Generales” en el período 1994-2003.

2/ Incluye las partidas clasificadas en los rubros “Compromisos Vigencia Anterior”, “Déficit Compromisos Vigencia Anterior”, “Vigencias Expiradas” y “Pasivos Exigibles”.

Fuente: SDH, Dirección Distrital de Presupuesto.

Elaboró: SDH, Dirección de Estadísticas y Estudios Fiscales.

2002	2003	2004	2005	2006	2007	2008	2009	2010	2011	2012	2013
240.121	362.948	424.384	467.314	446.210	578.281	443.683	788.160	875.151	662.671	817.201	769.889
-	-	-	-	-	1.359	225	-	-	720	334	334

Cuadro 96. Ejecución del presupuesto de gastos, en establecimientos públicos del Distrito 1994-2013

Millones de pesos

Código	Concepto	1994	1995	1996	1997	1998	1999	2000	2001
3	GASTOS	334.349	347.983	673.396	779.301	1.070.513	1.669.965	1.563.259	1.151.314
31	GASTOS DE FUNCIONAMIENTO	64.665	62.232	77.116	102.058	119.231	123.209	119.507	122.529
311	Administrativos	32.840	36.092	41.221	54.083	93.489	116.382	114.506	121.833
31101	Servicios Personales	12.675	14.647	18.693	23.490	39.668	48.994	56.531	68.519
31102	Gastos Generales	14.248	13.879	15.182	20.766	39.635	52.587	41.816	37.653
31103	Aportes Patronales	5.918	7.566	7.346	9.827	14.186	14.800	16.159	15.661
312	Operativos	10.199	10.958	12.838	17.371	-	-	-	-
31201	Servicios Personales	3.537	4.294	4.005	4.615	-	-	-	-
31202	Gastos Generales	5.749	5.804	7.803	11.339	-	-	-	-
31203	Aportes Patronales	913	859	1.030	1.416	-	-	-	-
313	Transferencias para Funcionamiento	19.512	14.613	18.614	30.596	25.644	6.798	4.762	400
315	Pasivos Exigibles	2.113	570	4.443	7	98	29	239	297
316	Reservas Presupuestales	-	-	-	-	-	-	-	-
317	PAGO DE CESANTIAS								
32	SERVICIO DE LA DEUDA	5.008	7.711	12.510	14.487	17.489	15.000	13.248	17.148
321	Deuda Interna	5.008	6.211	7.034	7.732	11.102	6.433	5.519	8.156
32101	Capital	2.757	2.165	7.034	4.001	6.155	3.484	3.412	6.331
32102	Intereses, Comisiones e Imprevistos	2.252	4.047	-	3.731	4.947	2.949	2.107	1.825
322	Deuda Externa	-	1.500	5.476	6.755	6.387	8.568	7.729	8.992
32201	Capital	-	-	5.048	4.181	4.248	6.171	5.552	7.164
32202	Intereses, Comisiones e Imprevistos	-	1.500	427	2.575	2.139	2.396	2.178	1.828
323	Bonos Pensionales	-	-	-	-	-	-	-	-
328	Pasivos Contingentes	-	-	-	-	-	-	-	-
33	INVERSIÓN	264.676	278.039	583.770	662.756	933.793	1.531.755	1.430.504	1.011.637
331	Directa	194.953	196.452	478.652	642.216	915.965	1.467.332	1.367.899	910.147
332	Transferencias para Inversión (Indirecta)	68.134	77.480	9.706	14.984	11.460	49.781	42.089	32.730
333-334	Compromisos Vig. Ant.-Pasivos Exigibles	1.590	4.108	95.412	5.556	6.369	14.643	20.516	68.759
337	Reservas Presupuestales	-	-	-	-	-	-	-	-

Fuente: SDH, Dirección Distrital de Presupuesto.

Elaboró: SDH, Dirección de Estadísticas y Estudios Fiscales.

2002	2003	2004	2005	2006	2007	2008	2009	2010	2011	2012	2013
1.217.968	1.375.740	1.356.210	1.918.301	2.606.271	3.519.992	3.679.874	4.198.500	4.278.718	3.728.651	3.973.989	3.954.243
101.345	96.441	93.361	104.204	108.854	559.328	562.688	577.592	574.546	613.231	677.891	657.344
100.698	95.797	91.954	102.751	107.607	146.133	163.418	189.173	192.264	210.760	243.060	247.923
49.711	48.220	49.461	52.614	56.538	82.816	96.398	150.437	145.785	165.272	174.838	193.447
35.601	30.581	27.419	34.166	33.477	36.769	39.861	38.735	46.479	45.488	68.222	54.476
15.386	16.995	15.074	15.971	17.592	26.549	27.160	-	-	-	-	-
-	-	-	-	-	-	-	-	-	-	-	-
-	-	-	-	-	-	-	-	-	-	-	-
-	-	-	-	-	-	-	-	-	-	-	-
-	-	-	-	-	-	-	-	-	-	-	-
500	530	603	1.014	1.075	402.775	386.216	372.704	369.500	388.420	416.938	409.098
147	115	805	440	172	371	293	673	256	167	186	324
-	-	-	-	-	10.050	12.761	15.042	12.526	13.884	17.707	-
							21.647	20.782	15.398	23.000	13.504
17.054	13.539	11.418	3.001	12.529	116.080	111.306	71.977	69.111	65.782	150.000	132.757
8.093	8.385	7.667	3.001	6.980	6.432	6.094	4.831	-	-	-	-
6.942	5.516	4.633	801	5.143	5.190	5.201	4.631	-	-	-	-
1.151	2.869	3.034	2.200	1.837	1.242	893	199	-	-	-	-
8.961	5.154	3.751	-	-	-	-	-	-	-	-	-
7.491	5.124	3.609	-	-	-	-	-	-	-	-	-
1.470	30	142	-	-	-	-	-	-	-	-	-
-	-	-	-	-	104.316	61.105	61.271	62.575	56.483	150.000	132.757
-	-	-	-	5.549	5.331	5.107	5.875	6.536	9.299		
1.099.570	1.265.760	1.251.431	1.811.096	2.484.888	2.844.584	3.005.881	3.527.284	3.614.279	3.034.240	3.123.099	3.150.637
1.009.108	1.193.984	1.213.948	1.607.946	2.033.330	2.084.945	1.957.629	2.731.888	2.848.469	2.180.215	2.497.385	3.084.418
38.163	49.210	2.628	2.734	2.714	4.123	3.751	3.585	11.308	3.619	2.705	2.742
52.299	22.566	34.855	51.647	44.675	67.027	173.120	145.429	79.065	138.595	79.054	63.477
-	-	-	148.770	404.169	688.489	871.380	646.382	675.437	711.811	543.955	-

Cuadro 97. Recaudo anual del impuesto de Industria y Comercio, Avisos y Tableros, sin recaudo por declaraciones de retención en Bogotá. 1994-2013

Millones de pesos

Concepto	2002	2003	2004	2005	2006	2007	2008	2009	2010	2011	2012	2013
Total	628.260	852.617	977.610	1.104.862	1.270.942	1.463.367	1.638.034	1.695.110	1.701.325	1.884.127	2.117.512	2.307.870
Actividades de hogares privados como empleadores y actividades no diferenciadas de hogares privados como productores	2	3	0	5	3	6	10	0	0	3	-	-
Actividades inmobiliarias, de alquiler y empresariales	46.084	54.448	68.329	75.675	94.001	113.115	135.752	149.022	173.279	104.060	120.379	166.308
Administración pública y defensa; planes de seguridad social de afiliación obligatoria	4.084	6.710	6.725	2.824	7.421	7.626	5.037	6.012	6.586	1.436	552	1.951
Agricultura, ganadería, caza y silvicultura	1	0	-	-	-	-	-	-	-	-	-	285
Comercio al por mayor y al por menor, reparación de vehículos automotores, motocicletas, efectos personales y enseres domésticos	201.910	285.979	329.770	370.960	430.825	503.055	543.429	535.659	559.066	188.226	217.890	422.231
Construcción	12.082	18.851	24.091	27.169	37.221	44.525	53.496	55.616	56.584	18.380	28.030	72.561
Educación	16.023	21.942	22.710	25.101	28.343	31.301	34.428	40.372	42.008	4.791	5.634	4.961
Explotación de minas y canteras	7.171	9.076	10.963	13.193	4.177	5.275	8.303	28.003	12.750	7.232	8.695	9.854
Hoteles y restaurantes	10.098	12.864	16.321	18.820	22.884	27.838	30.927	33.966	36.389	41.618	46.973	55.199
Industria manufacturera	130.040	170.785	185.216	216.109	250.425	282.790	275.259	260.484	260.724	313.827	328.639	366.791
Intermediación financiera	90.627	131.320	147.161	168.741	182.001	209.449	275.797	311.983	270.864	309.044	356.268	366.765
Otras actividades de servicios comunitarios, sociales y personales	19.282	24.018	26.427	27.305	30.730	29.100	30.442	33.289	35.342	71.612	78.115	85.599
Servicios sociales y de salud	9.116	10.715	12.285	13.517	14.449	16.407	19.031	21.594	25.325	17.287	19.258	41.352
Sin actividad	5.685	10.195	3.522	2.794	15.218	13.031	24.176	3.928	4.923	357.746	412.523	414.193
Suministro de electricidad, gas y agua	20.319	26.668	33.756	40.042	35.357	47.904	48.238	57.507	49.274	35.010	36.923	59.426
Transporte, almacenamiento y comunicaciones	55.735	69.044	90.332	102.610	117.886	131.945	153.709	157.674	168.210	413.856	457.634	240.395

No incluye declaraciones de retención.

Fuente: SDH, Bases de Declaraciones Dirección Distrital de Impuestos.

Cálculos: SDH, Dirección Distrital de Impuestos - Dirección de Estadísticas y Estudios Fiscales.

Cuadro 98. Recaudo por Impuesto predial en Bogotá, según destino. 2005-2013

Millones de pesos

Destino	Estrato	2005	2006	2007	2008	2009	2010	2011	2012	2013	Variación (%) 2013/2012
Residencial	Estrato 0 ^{1/}	2.668	3.228	5.567	7.091	299	280	492	488	1.164	138,5
	Estrato 1	1.660	1.695	219	2.023	153	276	480	1.096	1.461	33,3
	Estrato 2	20.037	20.585	25.049	24.484	7.371	10.184	14.185	21.572	27.790	28,8
	Estrato 3	75.640	78.193	94.573	96.963	102.264	118.424	136.291	162.772	198.553	22,0
	Estrato 4	59.592	64.466	79.200	86.389	91.984	117.259	145.680	178.910	228.755	27,9
	Estrato 5	41.016	45.026	56.614	58.965	62.937	76.248	94.349	109.013	141.570	29,9
	Estrato 6	60.792	66.061	82.891	87.758	89.582	113.279	142.112	165.164	224.889	36,2
	Sin definir							342	349	2,0	
Comercial		127.734	138.314	173.653	184.000	170.770	271.701	364.401	476.975	577.860	21,2
Financiero		8.845	9.536	10.373	11.268	7.774	11.554	12.679	16.445	29.494	79,4
Industrial		33.585	35.163	42.214	43.920	31.661	33.266	51.966	62.665	70.797	13,0
Depósitos y parqueaderos		7.343	7.959	10.752	10.867	12.336	15.311	18.878	22.044	31.806	44,3
Dotacionales		19.419	20.926	24.642	27.901	21.013	35.218	41.478	76.248	95.933	25,8
Urbanizables no urbanizados/ Urbanizados no edificados		52.642	47.137	72.811	73.243	30.167	63.721	55.760	117.350	119.717	2,0
Pequeña propiedad rural		398	464	513	551	443	1.116	454	590	376	(36,3)
No urbanizables		1.038	1.070	1.790	1.786	519	1.559	3.060	4.672	4.576	(2,1)
Rurales		2.881	2.156	3.607	3.855	1.898	2.404	3.093	3.865	5.279	36,6
Áreas protegidas		72	108			205	241	355	629	703	11,7
Sin clasificar		8.884	5.419	47.902	42.545	262.698	250.496	259.957	95.033	62.977	(33,7)
Total		524.246	547.506	732.370	763.609	894.074	1.122.537	1.345.670	1.515.873	1.824.049	20,3

1/ Los predios estrato cero son rurales con destino residencial

Fuente: SHD, Base tributaria Dirección Distrital de Impuestos.

Cálculos: SDH - Dirección de Impuestos de Bogotá

Elaboró: SDH - Dirección de Estadísticas y Estudios Fiscales

Cuadro 99. Indicadores de la Deuda Pública en la Administración Central. 1992-2013
Porcentaje (%)

Concepto	1992	1993	1994	1995	1996	1997	1998	1999	2000	2001
Comercial	12%	3%	0%	9%	8%	46%	56%	63%	57%	41%
Banca Multilateral	54%	45%	34%	31%	23%	15%	15%	13%	11%	14%
Gobierno	0%	0%	0%	0%	0%	0%	0%	0%	0%	1%
Bonos Externos	0%	0%	0%	0%	0%	0%	0%	1%	1%	12%
Fomento	4%	16%	25%	24%	18%	3%	3%	1%	1%	2%
Bonos Internos	30%	37%	41%	36%	50%	36%	27%	22%	29%	29%
Total	100%	100%	100%	100%	100%	100%	100%	100%	100%	100%
3. Indicadores de Ley										
Capacidad de pago (%)	52,98	45,39	21,04	24,89	22,81	14,20	18,26	15,40	14,49	17,46
Sostenibilidad de la deuda (%)	87,42	89,75	57,03	49,38	37,12	47,09	48,19	48,60	60,70	74,45
Saldo de la deuda/pib (%)	1,97	1,97	1,89	1,84	1,79	2,62	2,78	3,08	2,40	2,90
4. Tipo de origen										
Deuda Interna (%)	46,81	55,80	66,87	69,55	76,94	51,16	39,75	33,60	49,32	47,98
Deuda Externa (%)	53,19	44,20	33,13	30,45	23,06	48,84	60,25	66,40	50,68	52,02
5. Calificaciones de riesgo										
5.1. Standard & Poor's										
Moneda Extranjera						BBB-	BBB-	BBB-	BB	BB
Moneda Legal						BBB-	BBB-	BBB-	BBB-	BBB-
5.2 Fitch Ratings -México										
Moneda Extranjera						BBB-	BBB-	BBB-	BB+	BB+
Moneda Legal								BBB-	BBB-	BBB-
5.3. Moody's										
Moneda Extranjera										
Moneda Legal										
5.4. Calificaciones internas										
Fitch Ratings Colombia S.A. (Antes Duff and Phelps)			A+	A+	A+	AA	AA	AA+	AA+	AA+
BRC Investor Services S.A.										

Fuente: SDH, Dirección Distrital de Crédito Público

2002	2003	2004	2005	2006	2007	2008	2009	2010	2011	2012	2013
41%	28%	12%	20%	11%	7%	1%	0%	0%	0%	0%	0%
19%	24%	27%	24%	27%	27%	28%	32%	39%	39%	40%	39%
1%	1%	1%	1%	1%	1%	1%	1%	1%	1%	1%	1%
15%	15%	14%	13%	0%	25%	27%	30%	33%	34%	39%	39%
2%	1%	1%	0%	0%	0%	0%	0%	0%	0%	0%	0%
21%	30%	45%	43%	61%	39%	43%	37%	26%	27%	20%	20%
100%	100%	100%	100%	100%	100%	100%	100%	100%	100%	100%	100%
3. Indicadores de Ley											
23,56	12,03	9,97	10,44	7,94	5,66	5,99	4,42	3,21	2,78	2,43	1,70
75,84	63,47	44,88	53,16	39,07	44,38	34,96	29,37	25,14	23,98	19,92	17,26
2,80	2,50	2,03	2,35	1,87	2,05	1,73	1,47	1,23	1,13	0,91	0,85
4. Tipo de origen											
45,88	50,09	56,87	61,96	71,29	46,57	43,71	37,41	26,42	26,67	20,31	20,35
54,12	49,91	43,13	38,04	28,71	53,43	56,29	62,59	73,58	73,33	79,69	79,65
5. Calificaciones de riesgo											
5.1. Standard & Poor's											
BB	BB	BB	BB	BB	BB+	BB+	BBB-	BBB-	BBB-	BBB-	BBB-
BBB-	BBB-	BBB-	BBB-	BBB-	BBB-	BBB-	BBB-	BBB-	BBB-	BBB-	BBB-
5.2 Fitch Ratings -México											
BB	BB	BB	BB	BB	BB+	BB+	BB+	BB+	BBB-	BBB-	BBB-
BBB-	BBB-	BBB-	BBB-	BBB-	BBB-	BBB-	BBB-	BBB-	BBB	BBB	BBB
5.3. Moody's											
Ba2	Ba2	Ba2	Ba1	Ba1	Ba1	Baa3	Baa3	Baa3	Baa3	Baa3	Baa3
Baa3	Baa3	Baa3	Baa3	Baa3	Baa3	Baa3	Baa3	Baa3	Baa3	Baa3	Baa3
5.4. Calificaciones internas											
AAA	AAA	AAA	AAA	AAA	AAA	AAA	AAA	AAA	AAA	AAA	AAA
AAA	AAA	AAA	AAA	AAA	AAA	AAA	AAA	AAA	AAA	AAA	AAA

Capítulo 1 Producto Interno Bruto

La Dirección de Síntesis y Cuentas Nacionales del DANE, actualizó la base de cálculo de las cuentas nacionales pasando del año 2000 al año 2005, y adoptando como referencia conceptual y metodológica el Sistema de Cuentas Nacionales de Naciones Unidas (SCN-93 y algunas recomendaciones propuestas por el SCN-08).

El PIB a precios corrientes del año 2008 fue actualizado con motivo de la inclusión de nueva información de exportaciones de carbón por parte de la fuente.

El PIB per cápita en pesos se calculó con las proyecciones anuales de población 1985-2020 realizadas por el DANE. El PIB per cápita en dólares se calculó con la tasa de cambio nominal promedio anual del Banco de la República y las proyecciones de población 1985-2020 realizadas por el DANE.

Capítulo 2 Producción manufacturera

(a) incluye diesel oil-acpm, fuel oil, gasolina, kerosene, gas natural, propano, etc.

(b) incluye trabajadores a domicilio.

(c) incluye accesorios y repuestos consumidos.

(d) incluye muestras gratis, servicios técnicos, seguros (excepto los de prestaciones sociales) y costo de materias.

Capítulo 3 Mercado Laboral

El cálculo de los indicadores se efectúa de la siguiente manera:

Población en edad de trabajar, porcentaje (%), se calcula como la relación entre: $(PET/PT)*100$

Tasa global de participación-TGP se calcula como la relación entre: $(PEA/PET)*100$

Tasa de Ocupación (%)- TO, se calcula como la relación entre: $(OC/PET)*100$

Tasa de Desempleo (%)- TD, se calcula como la relación entre: $(DS/PEA)*100$

Tasa de desempleo abierto - TDA, se calcula como la relación entre: $(DSA/PEA)*100$

Tasa de desempleo oculto - TDO, se calcula como la relación entre: $(DSO/PEA)*100$

Tasa de subempleo objetivo por:

Insuficiencia de horas: $(\text{Subempleo por insuficiencia de horas}/PEA)*100$

Empleo inadecuado por competencias: $(\text{Subempleo por condiciones inadecuadas}/PEA)*100$

Empleo inadecuado por ingresos: $(\text{Subempleo por condiciones inadecuadas de ingreso}/PEA)*100$

Capítulo 4 Comercio minorista

Personal temporal directo: Personal contratado directamente por el establecimiento comercial.
Personal contratado a través de otras empresas: personal sin vínculo laboral ni contractual con el establecimiento, contratado a través de agencias o empresas especializadas en suministro de personal para desarrollar labores específicas en el establecimiento.

Capítulo 5 Exportaciones

Valor FOB (Free on board): corresponde al precio de venta de los bienes embarcados a otros países, puestos en el medio de transporte, sin incluir valor de seguro y fletes.
Nivel tecnológico: Agrupación según intensidad tecnológica incorporada en el proceso de producción establecido en la clasificación CUCI Rev.2 (Sanjaya Lall, (2000) 'The technological structure and performance of developing country manufactured exports, 1985-98', Oxford development studies, 28(3),33769.

Capítulo 6 Importaciones

Valor CIF (Cost, Insurance, Freight, es decir, costo, seguro y flete): Es el precio total de la mercancía que incluye en su valor, los costos por seguros y fletes.

Capítulo 7 Turismo

Viajeros extranjeros: El Total de viajeros extranjeros que visitaron Bogotá u otras ciudades de Colombia, no incluye aquellos que ingresaron al país a través de puntos fronterizos terrestres o cruceros.

Capítulo 8 Innovación

La medición de la inversión en actividades de ciencia, tecnología e innovación - ACTI, contempla Investigación y desarrollo - I+D, la formación científica y tecnológica de alto nivel, y los servicios científicos y tecnológicos.
La metodología del cálculo del gasto en ACTI se elaboró en base a estándares internacionales (Manual de Frascati de la Organización para la Cooperación y el Desarrollo Económico – OCDE y el Manual de Bogotá) para la elaboración de estadísticas en investigación y desarrollo (I+D) con adaptaciones al caso colombiano.

Capítulo 9 Construcción

Vivienda de Interés Prioritario - VIP. Vivienda con precio inferior a 70 salarios mínimos

mensuales legales vigentes (Smmlv).

Vivienda de Interés Social - VIS. Vivienda con precio inferior a 135 salarios mínimos mensuales legales vigentes (Smmlv).

Vivienda diferente a Interés Social - No VIS. vivienda con precio superior a 135 salarios mínimos mensuales legales vigentes (Smmlv).

Capítulo 10 Índice de Precios del Consumidor - IPC

Gasto básico: artículo constitutivo de una canasta para seguimiento de precios, cuyo criterio de selección es la importancia de este artículo en el grupo de gasto al cual pertenece (alimentos, vestuario, etc) y dentro de la estructura de consumo de los colombianos, la frecuencia de demanda e importancia generalizada en todas las ciudades que componen el marco geográfico del ejercicio. Es el nivel fundamental de la estructura de medición y seguimiento del índice de precios. Entre ellos se encuentran: arroz, papa, pan, leche, queso, consulta médica, etc.

Capítulo 11 Presupuesto del Distrito

El consolidado del Presupuesto de gasto del Distrito no incluye en 2007, las ejecuciones de la Unidad Ejecutiva de Servicios Públicos, el Departamento Administrativo de Catastro Distrital y del Departamento Administrativo de Acción Comunal, hoy transformadas en Unidad Administrativa Especial de Servicios Públicos, Unidad Administrativa Especial de Catastro Distrital e Instituto Distrital de la Participación y Acción Comunal, respectivamente.

Entidades que de acuerdo con la reforma administrativa de 2006 (Acuerdo 257) pasaron del sector central al descentralizado (establecimientos públicos). A partir de 2009 los servicios personales se clasifican en servicios personales asociados a la nómina y servicios personales indirectos.

El recaudo por concepto de impuesto predial, corresponde al valor declarado en el campo TP (total a pagar) de las declaraciones del impuesto predial.

